



ICMS 2025



PREFEITURA
ARACAJU
UMA NOVA CIDADE





ICMS

O ICMS (Imposto Sobre Operações Relativas à Circulação de Mercadorias e Sobre Prestação de Serviços de Transporte Interestadual, Intermunicipal e de Comunicação) é de competência dos Estados e do Distrito Federal.

Sua regulamentação constitucional está prevista na Lei Complementar 87/1996 (a Chamada "Lei Kandir"), alterada posteriormente pelas Leis Complementares 97/97, 99/99 E 102/2000.

O repasse para os Municípios corresponde a 25% (vinte e cinco por cento), distribuídos segundo os mesmos critérios de rateio aplicados às parcelas de receita que lhes cabem do ICMS.



NOME DA CAPITAL ARCAJU

Ano	Ato normativo	Índice total da capital na distribuição da Lei Estadual do ICMS
1994	429/1993	41,8264%
1995	457/1994	44,0791%
1996	486/1995	46,6005%
1997	518/1996	44,5357%
1998	553/1997	37,5577%
1999	575/1998	33,7479%
2000	501/1999	32,1090%
2001	601/2000	31,1387%
2002	601/2001	31,0911%
2003	644/2002	30,6648%
2004	659/2003	32,9850%
2005	678/2004	32,5115%
2006	702/2005	31,7727%
2007	715/2006	32,9885%
2008	735/2008	35,5637%
2009	752/2008	35,2945%
2010	771/2009	32,6749%
2011	789/2010	34,9520%
2012	806/2011	36,8947%
2013	823/2012	35,1846%
2014	847/2013	33,7743%
2015	861/2014	34,5649%
2016	874/2015	36,4468%
2017	884/2016	35,6209%
2018	899/2017	35,3220%
2019	920/2018	37,7153%
2020	940/2019	38,2937%
2021	959/2020	36,2993%
2022	1001/2022	39,4770%
2023	258/2023	37,8916%
2024	003/2024	33,7757%
2025	371/2024	32,6062%

Índice total da capital na distribuição da Lei Estadual do ICMS

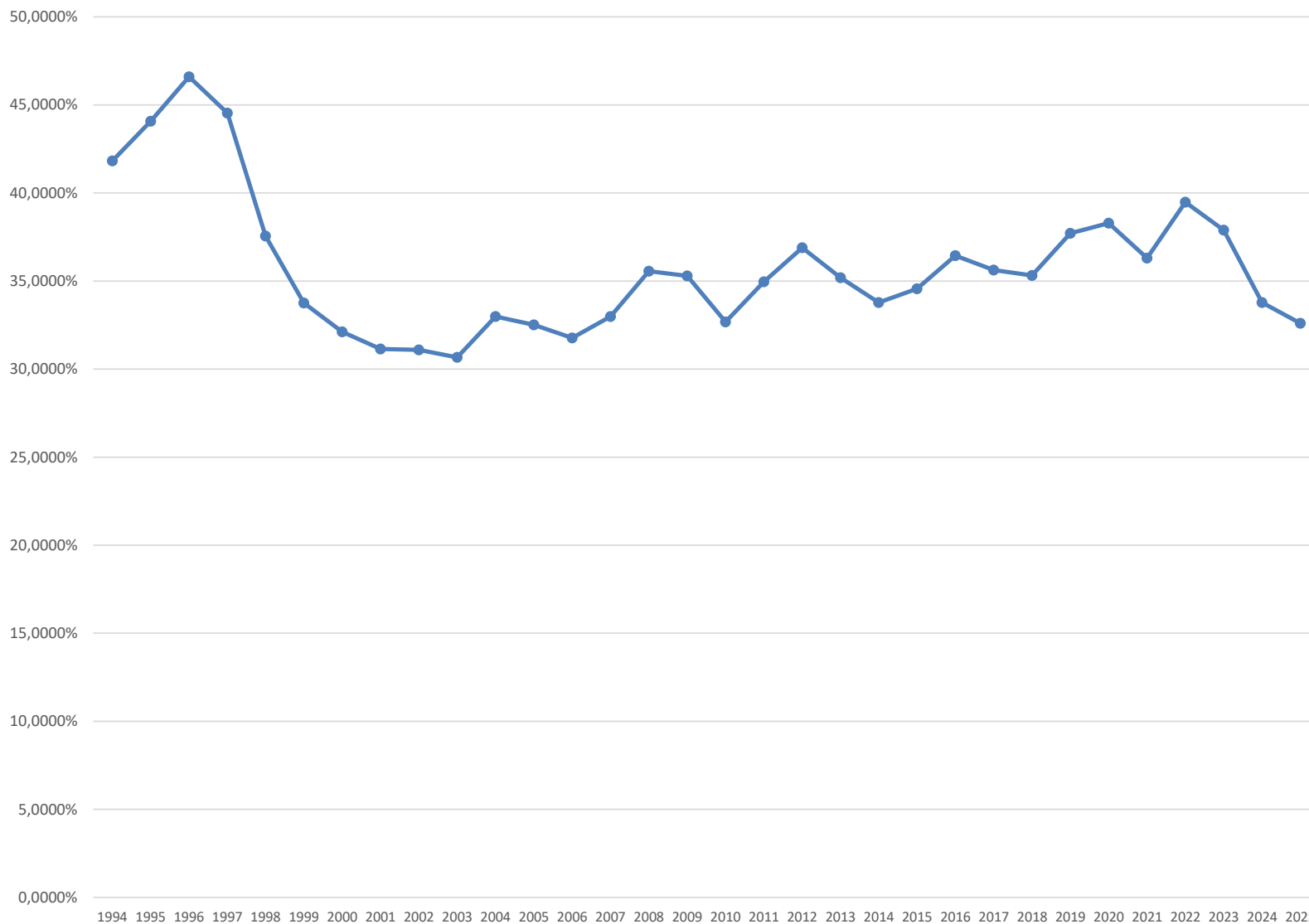



VARIAÇÃO

2024

-13,09%

2025

MÊS	ICMS 2024
JAN	32.311.519,57
FEV	
MAR	
ABR	
MAI	
JUN	
JUL	
AGO	
SET	
OUT	
NOV	
DEZ	
TOTAL	32.311.519,57

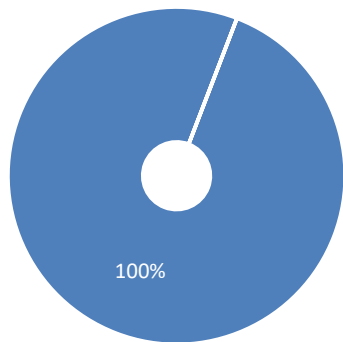

JAN FEV MAR ABR MAI JUN
JUL AGO SET OUT NOV DEZ

MÊS	ICMS 2025
JAN	28.081.957,76
FEV	
MAR	
ABR	
MAI	
JUN	
JUL	
AGO	
SET	
OUT	
NOV	
DEZ	
TOTAL	28.081.957,76

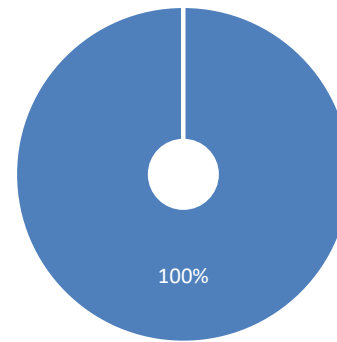

JAN FEV MAR ABR MAI JUN
JUL AGO SET OUT NOV DEZ

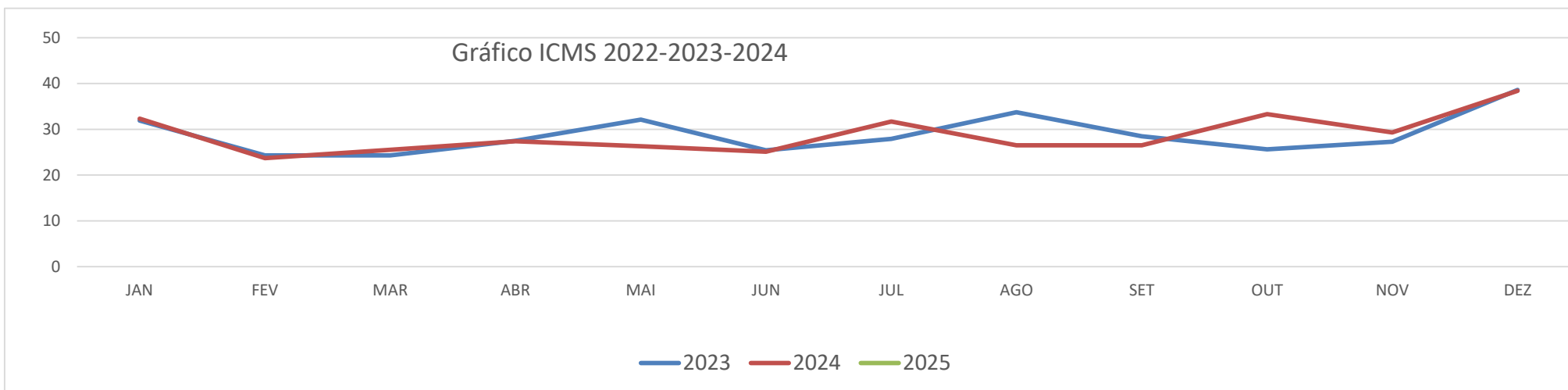

FONTE: SEMFAZ-COGOEJ

Dados Atualizados em 30/01/25 15H32

Assinado por 1 pessoa: ANTONIO SILVA ROCHA
Para verificar a validade das assinaturas, acesse <https://aracaju.10cc.com.br/verificacao/0ED0-CE3E-4156-A1F6>





ICMS - LOA Vs REALIZADO 2024

MÊS	TRANSFERÊNCIA	ICMS 2024	PREVISÃO - 2025		REALIZADA - 2025		VARIÇÃO NOMINAL 2025 EM RELAÇÃO 2025		VARIÇÃO % 2025 EM RELAÇÃO 2025		ÍNDICE LOA 2025
			NO MÊS	NO EXERCÍCIO	NO MÊS	NO EXERCÍCIO	NO MÊS	NO EXERCÍCIO	NO MÊS	NO EXERCÍCIO	ICMS 2024/2025
JAN	ICMS	32.311.519,57	36.188.901,92	36.188.901,92	28.081.957,70	28.081.957,70	-4.229.561,87	-4.229.561,87	-13,09%	-13,09%	12,0%
FEV	ICMS	23.677.065,42	26.518.313,27	62.707.215,19	0,00	28.081.957,70	0,00	0,00	-100,00%	-55,22%	12,0%
MAR	ICMS	25.536.925,16	28.601.356,18	91.308.571,37	0,00	28.081.957,70	0,00	0,00	-100,00%	-69,24%	12,0%
ABR	ICMS	32.822.729,18	36.761.456,68	128.070.028,05	0,00	28.081.957,70	0,00	0,00	-100,00%	-78,07%	12,0%
MAI	ICMS	26.314.726,44	29.472.493,61	157.542.521,66	0,00	28.081.957,70	0,00	0,00	-100,00%	-82,17%	12,0%
JUN	ICMS	25.123.512,04	28.138.333,48	185.680.855,15	0,00	28.081.957,70	0,00	0,00	-100,00%	-84,88%	12,0%
JUL	ICMS	31.686.045,44	35.488.370,89	221.169.226,04	0,00	28.081.957,70	0,00	0,00	-100,00%	-87,30%	12,0%
AGO	ICMS	26.477.494,86	29.654.794,24	250.824.020,28	0,00	28.081.957,70	0,00	0,00	-100,00%	-88,80%	12,0%
SET	ICMS	26.446.978,19	29.620.615,57	280.444.635,86	0,00	28.081.957,70	0,00	0,00	-100,00%	-89,99%	12,0%
OUT	ICMS	33.326.219,43	37.325.365,76	317.770.001,62	0,00	28.081.957,70	0,00	0,00	-100,00%	-91,16%	12,0%
NOV	ICMS	29.300.798,87	32.816.894,73	350.586.896,35	0,00	28.081.957,70	0,00	0,00	-100,00%	-91,99%	12,0%
DEZ	ICMS	38.444.052,84	49.413.103,65	400.000.000,00	0,00	28.081.957,70	0,00	0,00	-100,00%	-92,98%	12,0%

ICMS

PREVISÃO PARA O EXERCÍCIO

400.000.000,00

REALIZADO NO EXERCÍCIO

28.081.957,70



SAZONALIDADE ANUAL ICMS

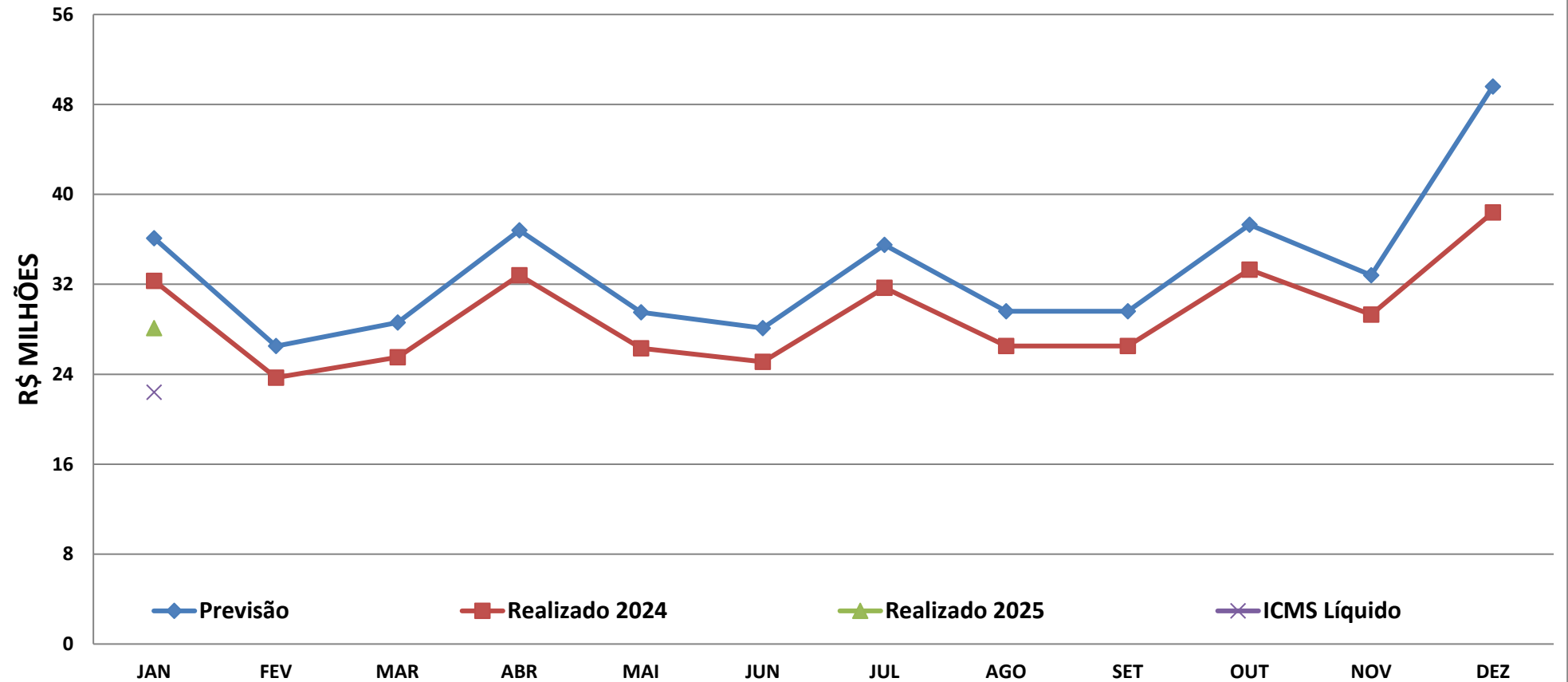

FONTE: SEMFAZ-COGOE

EMIÇÃO: 30/01/2025 15h33



Valor Acumulado do ICMS

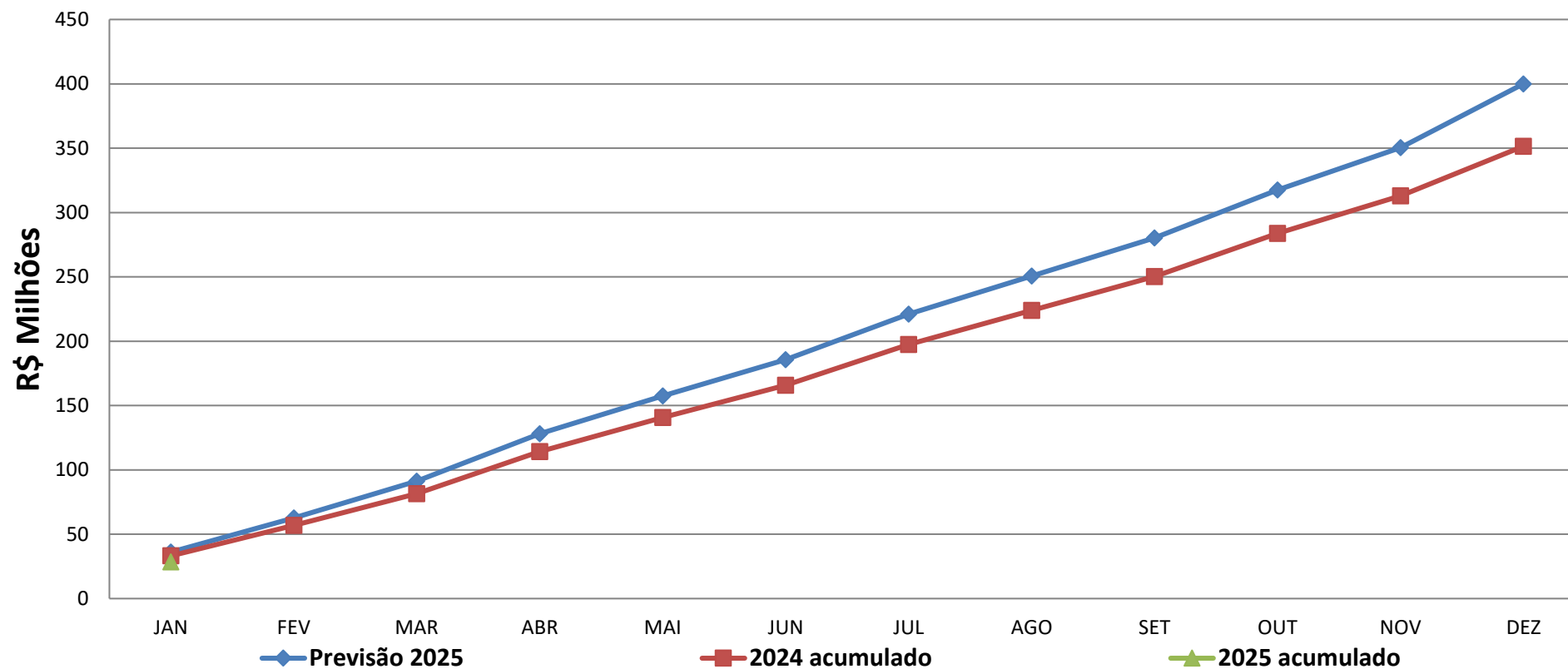

FONTE:SEMFAZ-COGOEJ

EMIÇÃO:30/01/2025 15h33



RECEITA - ICMS

	2023	2024	2025	Var.%MÊS 2024/2025	Var.MÊS 2024/2025	Var% Acum 2024/2025	Var.Acum 2024/2025
JANEIRO	31.901.355,46	32.311.519,57	28.081.957,70	-13,09%	-4.229.561,87	-13,09%	-4.229.561,87
FEVEREIRO	24.345.419,50	23.677.065,42	0,00				
MARÇO	24.302.194,91	25.536.925,16	0,00				
ABRIL	27.482.474,45	32.822.729,18	0,00				
MAIO	32.026.758,64	26.314.726,44	0,00				
JUNHO	25.395.361,98	25.123.512,04	0,00				
JULHO	27.924.942,94	31.686.045,44	0,00				
AGOSTO	33.307.762,76	26.477.494,86	0,00				
SETEMBRO	28.482.951,45	26.446.978,19	0,00				
OUTUBRO	35.569.236,94	33.326.219,43	0,00				
NOVEMBRO	27.473.486,74	29.300.798,87	0,00				
DEZEMBRO	38.567.840,80	38.444.052,84	0,00				
TOTAL	356.779.786,57	351.468.067,44	28.081.957,70				

FONTE:SEMFAZ-COGOEF

EMIÇÃO:30/01/2025 15h33



EVOLUÇÃO MENSAL DO ICMS

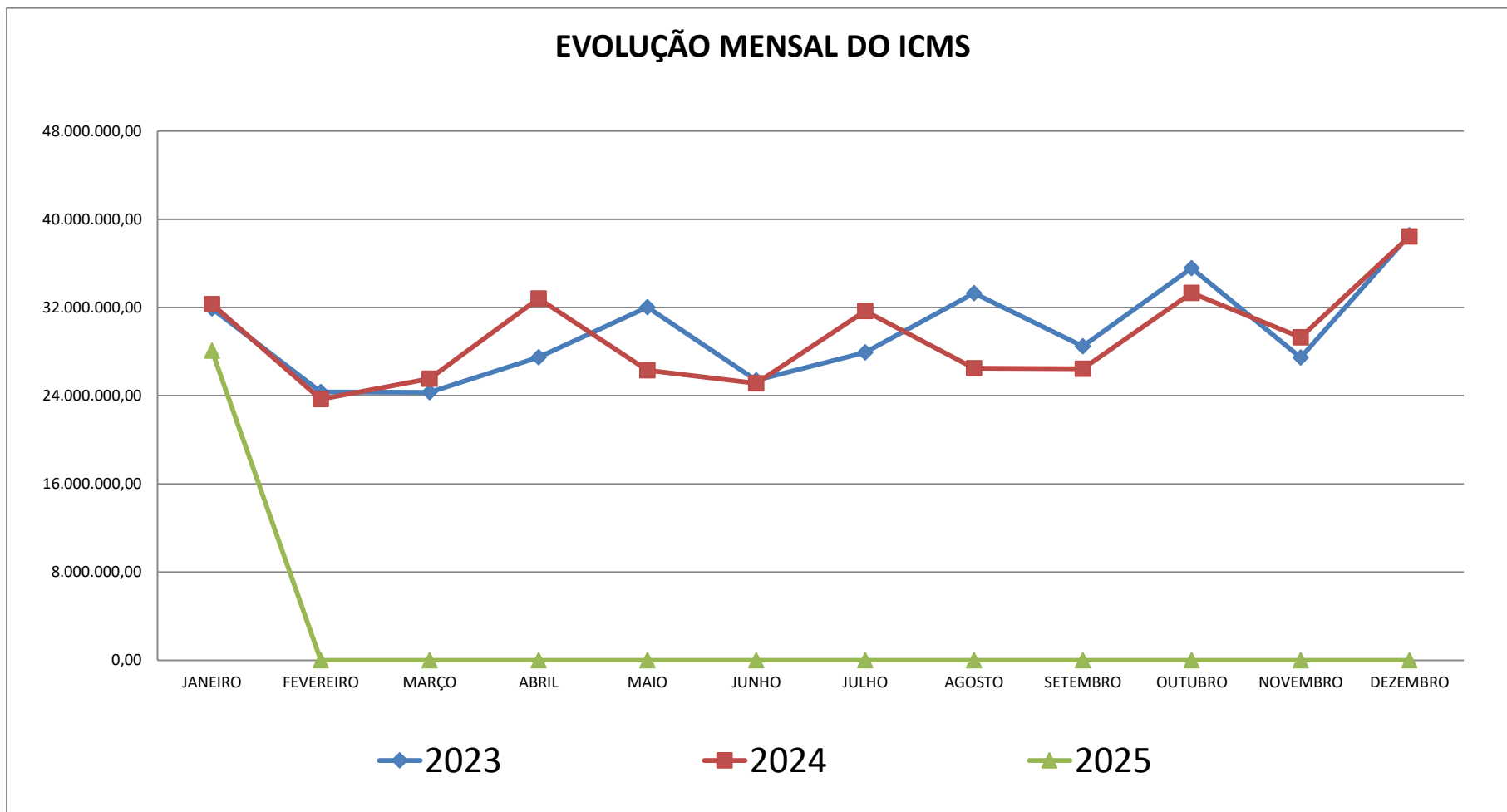

FONTE:SEMFAZ-COGOEF

EMIÇÃO:30/01/2025 15h33



DEMONSTRATIVO DA PREVISÃO X REPASSE REALIZADO COTA PARTE ICMS PARA ARACAJU

ICMS– Previsão de Distribuição - JANEIRO/2025 SEFAZ										TOTAL NO MÊS	ACUMULADO NO ANO
Data distribuição	BASE DO REPASSE		PREVISÃO X REALIZADO - SEMANAL								
	ÍNDICE	ARRECADAÇÃO	ICMS	1ª	2ª	3ª	4ª	5ª			
02/01/2025	32,6062	6.546.625	ESTIMADO	2.134.606	10.035.151	12.026.042	5.277.133	0		29.472.931	29.472.931
09/01/2025	32,6062	30.776.818	REALIZADO	56.363	2.029.332	9.542.516	11.435.673	5.018.074		28.081.958	28.081.958
16/01/2025	32,6062	36.882.685	RESULTADO	2.078.243	8.005.819	2.483.526	-6.158.540	-5.018.074		1.390.973	1.390.973
23/01/2025	32,6062	16.184.446	%	-97%	-80%	-21%	117%	#DIV/0!		-5%	-5%
			% PREVISTO X REALIZADO			% EM RELAÇÃO MÊS ANTERIOR				DEZ/2023	
TOTAL		90.390.573	RESULTADO JAN/2025:		-5%	RESULTADO JAN/2025:		-27%		38.567.841	
ICMS– Previsão de Distribuição - FEVEREIRO/2025 SEFAZ										TOTAL NO MÊS	ACUMULADO NO ANO
Data distribuição	BASE DO REPASSE		PREVISÃO X REALIZADO - SEMANAL								
	ÍNDICE	ARRECADAÇÃO	ICMS	1ª	2ª	3ª	4ª	5ª			
06/02/2025	32,6062	0	ESTIMADO	0	0	0	0	0		0	29.472.931
13/02/2025	32,6062	0	REALIZADO	0	0	0	0	0		0	28.081.958
20/02/2025	32,6062	0	RESULTADO	0	0	0	0	0		0	1.390.973
27/02/2025	32,6062	0	%	#DIV/0!	#DIV/0!	#DIV/0!	#DIV/0!	0%		#DIV/0!	-5%
			% PREVISTO X REALIZADO			% EM RELAÇÃO MÊS ANTERIOR				JAN/2024	
TOTAL		0	RESULTADO FEV/2025:		#DIV/0!	RESULTADO FEV/2025:		-100%		28.081.958	
ICMS– Previsão de Distribuição - MARÇO/2025 SEFAZ										TOTAL NO MÊS	ACUMULADO NO ANO
Data distribuição	BASE DO REPASSE		PREVISÃO X REALIZADO - SEMANAL								
	ÍNDICE	ARRECADAÇÃO	ICMS	1ª	2ª	3ª	4ª	5ª			
05/03/2025	32,6062	0	ESTIMADO	0	0	0	0	0		0	29.472.931
12/03/2025	32,6062	0	REALIZADO	0	0	0	0	0		0	28.081.958
19/03/2025	32,6062	0	RESULTADO	0	0	0	0	0		0	1.390.973
26/03/2025	32,6062	0	%	#DIV/0!	#DIV/0!	#DIV/0!	#DIV/0!	#DIV/0!		#DIV/0!	-5%
			% PREVISTO X REALIZADO			% EM RELAÇÃO MÊS ANTERIOR				FEV/2024	
TOTAL		0	RESULTADO MAR/2025:		#DIV/0!	RESULTADO MAR/2025:		#DIV/0!		0	
ICMS– Previsão de Distribuição - ABRIL/2025 SEFAZ										TOTAL NO MÊS	ACUMULADO NO ANO
Data distribuição	BASE DO REPASSE		PREVISÃO X REALIZADO - SEMANAL								
	ÍNDICE	ARRECADAÇÃO	ICMS	1ª	2ª	3ª	4ª	5ª			
02/04/2025	32,6062	0	ESTIMADO	0	0	0	0	0		0	29.472.931
09/04/2025	32,6062	0	REALIZADO	0	0	0	0	0		0	28.081.958
16/04/2025	32,6062	0	RESULTADO	0	0	0	0	0		0	1.390.973
23/04/2025	32,6062	0	%	#DIV/0!	#DIV/0!	#DIV/0!	#DIV/0!	0%		#DIV/0!	-5%
30/04/2025	32,6062	0	% PREVISTO X REALIZADO			% EM RELAÇÃO MÊS ANTERIOR				MAR/2024	
TOTAL		0	RESULTADO ABR/2025:		#DIV/0!	RESULTADO ABR/2025:		#DIV/0!		0	



DEMONSTRATIVO DA PREVISÃO X REPASSE REALIZADO COTA PARTE ICMS PARA ARACAJU

ICMS– Previsão de Distribuição - MAIO/2025 SEFAZ										TOTAL NO MÊS	ACUMULADO NO ANO
Data distribuição	BASE DO REPASSE		PREVISÃO X REALIZADO - SEMANAL								
	ÍNDICE	ARRECADAÇÃO	ICMS	1ª	2ª	3ª	4ª	5ª			
07/05/2025	32,6062		0 ESTIMADO	0	0	0	0	0	0	0	29.472.931
14/05/2025	32,6062		0 REALIZADO	0	0	0	0	0	0	0	28.081.958
21/05/2025	32,6062		0 RESULTADO	0	0	0	0	0	0	0	1.390.973
28/05/2025	32,6062		0 %	#DIV/0!	#DIV/0!	#DIV/0!	#DIV/0!	#DIV/0!	#DIV/0!	#DIV/0!	-5%
			% PREVISTO X REALIZADO			% EM RELAÇÃO MÊS ANTERIOR			ABR/2024		
TOTAL		0	RESULTADO MAI/2025:	#DIV/0!	RESULTADO MAI/2025:	#DIV/0!			0		
ICMS– Previsão de Distribuição - JUNHO/2025 SEFAZ										TOTAL NO MÊS	ACUMULADO NO ANO
Data distribuição	BASE DO REPASSE		PREVISÃO X REALIZADO - SEMANAL								
	ÍNDICE	ARRECADAÇÃO	ICMS	1ª	2ª	3ª	4ª	5ª			
04/06/2025	32,6062		0 ESTIMADO	0	0	0	0	0	0	0	29.472.931
11/06/2025	32,6062		0 REALIZADO	0	0	0	0	0	0	0	28.081.958
18/06/2025	32,6062		0 RESULTADO	0	0	0	0	0	0	0	1.390.973
25/06/2025	32,6062		0 %	#DIV/0!	#DIV/0!	#DIV/0!	#DIV/0!	#DIV/0!	#DIV/0!	#DIV/0!	-5%
			% PREVISTO X REALIZADO			% EM RELAÇÃO MÊS ANTERIOR			MAI/2024		
TOTAL		0	RESULTADO JUN/2025:	#DIV/0!	RESULTADO JUN/2025:	#DIV/0!			0		
ICMS– Previsão de Distribuição - JULHO/2025 SEFAZ										TOTAL NO MÊS	ACUMULADO NO ANO
Data distribuição	BASE DO REPASSE		PREVISÃO X REALIZADO - SEMANAL								
	ÍNDICE	ARRECADAÇÃO	ICMS	1ª	2ª	3ª	4ª	5ª			
02/07/2025	32,6062		0 ESTIMADO	0	0	0	0	0	0	0	29.472.931
09/07/2025	32,6062		0 REALIZADO	0	0	0	0	0	0	0	28.081.957,70
16/07/2025	32,6062		0 RESULTADO	0	0	0	0	0	0	0	1.390.973
23/07/2025	32,6062		0 %	#DIV/0!	#DIV/0!	#DIV/0!	#DIV/0!	#DIV/0!	#DIV/0!	#DIV/0!	-5%
30/07/2025	32,6062		0 %	#DIV/0!	#DIV/0!	#DIV/0!	#DIV/0!	#DIV/0!	#DIV/0!	#DIV/0!	-5%
			% PREVISTO X REALIZADO			% EM RELAÇÃO MÊS ANTERIOR			JUN/2024		
TOTAL		0	RESULTADO JUL/2025:	#DIV/0!	RESULTADO JUL/2025:	#DIV/0!			0		
ICMS– Previsão de Distribuição - AGOSTO/2025 SEFAZ										TOTAL NO MÊS	ACUMULADO NO ANO
Data distribuição	BASE DO REPASSE		PREVISÃO X REALIZADO - SEMANAL								
	ÍNDICE	ARRECADAÇÃO	ICMS	1ª	2ª	3ª	4ª	5ª			
06/08/2025	32,6062		0 ESTIMADO	0	0	0	0	0	0	0	29.472.931
13/08/2025	32,6062		0 REALIZADO	0	0	0	0	0	0	0	28.081.958
20/08/2025	32,6062		0 RESULTADO	0	0	0	0	0	0	0	1.390.973
27/08/2025	32,6062		0 %	#DIV/0!	#DIV/0!	#DIV/0!	#DIV/0!	#DIV/0!	#DIV/0!	#DIV/0!	-5%
			% PREVISTO X REALIZADO			% EM RELAÇÃO MÊS ANTERIOR			JUL/2024		
TOTAL		0	RESULTADO AGO/2025:	#DIV/0!	RESULTADO AGO/2025:	#DIV/0!			0		



DEMONSTRATIVO DA PREVISÃO X REPASSE REALIZADO COTA PARTE ICMS PARA ARACAJU

ICMS– Previsão de Distribuição - SETEMBRO/2025 SEFAZ										TOTAL NO MÊS	ACUMULADO NO ANO
Data distribuição	BASE DO REPASSE		PREVISÃO X REALIZADO - SEMANAL								
	ÍNDICE	ARRECAÇÃO	ICMS	1ª	2ª	3ª	4ª	5ª			
03/09/2025	32,6062		0 ESTIMADO	0	0	0	0	0	0	0	29.472.931
10/09/2025	32,6062		0 REALIZADO	0	0	0	0	0	0	0	28.081.958
17/09/2025	32,6062		0 RESULTADO	0	0	0	0	0	0	0	1.390.973
24/09/2025	32,6062		0 %	#DIV/0!	#DIV/0!	#DIV/0!	#DIV/0!	#DIV/0!	#DIV/0!	#DIV/0!	-5%
			% PREVISTO X REALIZADO			% EM RELAÇÃO MÊS ANTERIOR			AGO/2024		
TOTAL			0	RESULTADO SET/2025:	#DIV/0!	RESULTADO SET/2025:	#DIV/0!	0			
ICMS– Previsão de Distribuição - OUTUBRO/2025 SEFAZ										TOTAL NO MÊS	ACUMULADO NO ANO
Data distribuição	BASE DO REPASSE		PREVISÃO X REALIZADO - SEMANAL								
	ÍNDICE	ARRECAÇÃO	ICMS	1ª	2ª	3ª	4ª	5ª			
01/10/2025	32,6062		0 ESTIMADO	0	0	0	0	0	0	0	29.472.931
08/10/2025	32,6062		0 REALIZADO	0	0	0	0	0	0	0	28.081.958
15/12/2025	32,6062		0 RESULTADO	0	0	0	0	0	0	0	1.390.973
22/10/2025	32,6062		0 %	#DIV/0!	#DIV/0!	#DIV/0!	#DIV/0!	#DIV/0!	#DIV/0!	#DIV/0!	-5%
29/10/2025	32,6062		0	% PREVISTO X REALIZADO			% EM RELAÇÃO MÊS ANTERIOR			SET/2024	
TOTAL			0	RESULTADO OUT/2025:	#DIV/0!	RESULTADO OUT/2025:	#DIV/0!	0			
ICMS– Previsão de Distribuição - NOVEMBRO/2025 SEFAZ										TOTAL NO MÊS	ACUMULADO NO ANO
Data distribuição	BASE DO REPASSE		PREVISÃO X REALIZADO - SEMANAL								
	ÍNDICE	ARRECAÇÃO	ICMS	1ª	2ª	3ª	4ª	5ª			
05/11/2025	32,6062		0 ESTIMADO	0	0	0	0	0	0	0	29.472.931
12/11/2025	32,6062		0 REALIZADO	0	0	0	0	0	0	0	28.081.958
19/12/2025	32,6062		0 RESULTADO	0	0	0	0	0	0	0	1.390.973
26/11/2025	32,6062		0 %	#DIV/0!	#DIV/0!	#DIV/0!	#DIV/0!	#DIV/0!	#DIV/0!	#DIV/0!	-5%
			% PREVISTO X REALIZADO			% EM RELAÇÃO MÊS ANTERIOR			OUT/2024		
TOTAL			0	RESULTADO NOV/2025:	#DIV/0!	RESULTADO NOV/2025:	#DIV/0!	0			
ICMS– Previsão de Distribuição - DEZEMBRO/2025 SEFAZ										TOTAL NO MÊS	ACUMULADO NO ANO
Data distribuição	BASE DO REPASSE		PREVISÃO X REALIZADO - SEMANAL								
	ÍNDICE	ARRECAÇÃO	ICMS	1ª	2ª	3ª	4ª	5ª			
03/12/2025	32,6062		0 ESTIMADO	0	0	0	0	0	0	0	29.472.931
10/12/2025	32,6062		0 REALIZADO	0	0	0	0	0	0	0	28.081.958
17/12/2025	32,6062		0 RESULTADO	0	0	0	0	0	0	0	1.390.973
24/12/2025	32,6062		0 %	#DIV/0!	#DIV/0!	#DIV/0!	#DIV/0!	#DIV/0!	#DIV/0!	#DIV/0!	-5%
30/12/2025	32,6062		0	% PREVISTO X REALIZADO			% EM RELAÇÃO MÊS ANTERIOR			NOV/2024	
TOTAL			0	RESULTADO DEZ/2025:	#DIV/0!	RESULTADO DEZ/2025:	#DIV/0!	0			
TOTAL		90.390.573								ICMS	VALOR
			PREVISÃO X REALIZADO NO EXERCÍCIO							PREVISÃO	29.472.931,17
										REALIZADO	28.081.957,70
										RESULTADO	-1.390.973,47



Gráfico Arrecadação Distribuição ICMS



Em Mi R\$

	JAN	FEV	MAR	ABR	MAI	JUN	JUL	AGO	SET	OUT	NOV	DEZ
ARRECADAÇÃO BRUTA ICMS - DISTRIBUIÇÃO 2025	112.988	0	0	0	0	0	0	0	0	0	0	0
ARRECADAÇÃO LIQUIDA ICMS - DISTRIBUIÇÃO 2025	90.391	0	0	0	0	0	0	0	0	0	0	0
ARRECADAÇÃO BRUTA ICMS - DISTRIBUIÇÃO 2024	123.738	91.457	98.760	127.363	101.816	97.137	122.915	101.698	101.513	128.387	112.630	148.231
ARRECADAÇÃO LIQUIDA ICMS - DISTRIBUIÇÃO 2024	98.991	73.166	79.008	101.890	81.453	77.710	98.313	81.359	81.211	102.646	90.104	118.591

FONTE: SEMFAZ-COGOF

EMIÇÃO:30/01/2025 15h33

Assinatura: ANTONIO SILVA ROCHA

Para verificar a validade das assinaturas, acesse <https://aracaju.1doc.com.br/verificacao/0FD0-CF3E-1556-A1E6> e informe o código 0FD0-CF3E-1556-A1E6





ESTADO DE SERGIPE
SECRETARIA DE ESTADO DA FAZENDA
SUPERINTENDÊNCIA DE FINANÇAS PÚBLICAS - SUFIP
GERÊNCIA DO TESOUREO ESTADUAL - GETES

**PREVISÃO DE DISTRIBUIÇÃO DE ICMS AOS MUNICIPIOS - LÍQUIDO
(DEDUZIDO A PARCELA DO FUNDEB)**

JANEIRO / 2025

07.01.2025	6.546.624,79
14.01.2025	30.776.818,36
21.01.2025	36.882.684,75
28.01.2025	16.184.445,57
TOTAL	90.390.573,47



VERIFICAÇÃO DAS ASSINATURAS



Código para verificação: 0FD0-CF3E-1556-A1E6

Este documento foi assinado digitalmente pelos seguintes signatários nas datas indicadas:



ANTONIO SILVA ROCHA (CPF 171.XXX.XXX-72) em 30/01/2025 16:24:34 (GMT-03:00)

Papel: Parte

Emitido por: AC PRODESP RFB v1 << AC Secretaria da Receita Federal do Brasil v4 << Autoridade Certificadora Raiz Brasileira v5
(Assinatura ICP-Brasil)

Para verificar a validade das assinaturas, acesse a Central de Verificação por meio do link:

<https://aracaju.1doc.com.br/verificacao/0FD0-CF3E-1556-A1E6>