

# ICMS 2024



PREFEITURA DE  
**ARACAJU**



## ICMS

**O ICMS (Imposto Sobre Operações Relativas à Circulação de Mercadorias e Sobre Prestação de Serviços de Transporte Interestadual, Intermunicipal e de Comunicação)** é de competência dos Estados e do Distrito Federal.

Sua regulamentação constitucional está prevista na Lei Complementar 87/1996 (a Chamada "Lei Kandir"), alterada posteriormente pelas Leis Complementares 97/97, 99/99 E 102/2000.

O repasse para os Municípios corresponde a 25% (vinte e cinco por cento), distribuídos segundo os mesmos critérios de rateio aplicados às parcelas de receita que lhes cabem do ICMS.



NOME DA CAPITAL ARCAJU

Ano	Ato normativo	Índice total da capital na distribuição da Lei Estadual do ICMS
1994	429/1993	41,8264%
1995	457/1994	44,0791%
1996	486/1995	46,6005%
1997	518/1996	44,5357%
1998	553/1997	37,5577%
1999	575/1998	33,7479%
2000	501/1999	32,1090%
2001	601/2000	31,1387%
2002	601/2001	31,0911%
2003	644/2002	30,6648%
2004	659/2003	32,9850%
2005	678/2004	32,5115%
2006	702/2005	31,7727%
2007	715/2006	32,9885%
2008	735/2008	35,5637%
2009	752/2008	35,2945%
2010	771/2009	32,6749%
2011	789/2010	34,9520%
2012	806/2011	36,8947%
2013	823/2012	35,1846%
2014	847/2013	33,7743%
2015	861/2014	34,5649%
2016	874/2015	36,4468%
2017	884/2016	35,6209%
2018	899/2017	35,3220%
2019	920/2018	37,7153%
2020	940/2019	38,2937%
2021	959/2020	36,2993%
2022	1001/2022	39,4770%
2023	258/2023	37,8916%
2024	003/2024	33,7757%
2025	371/2024	32,6062%

Índice total da capital na distribuição da Lei Estadual do ICMS

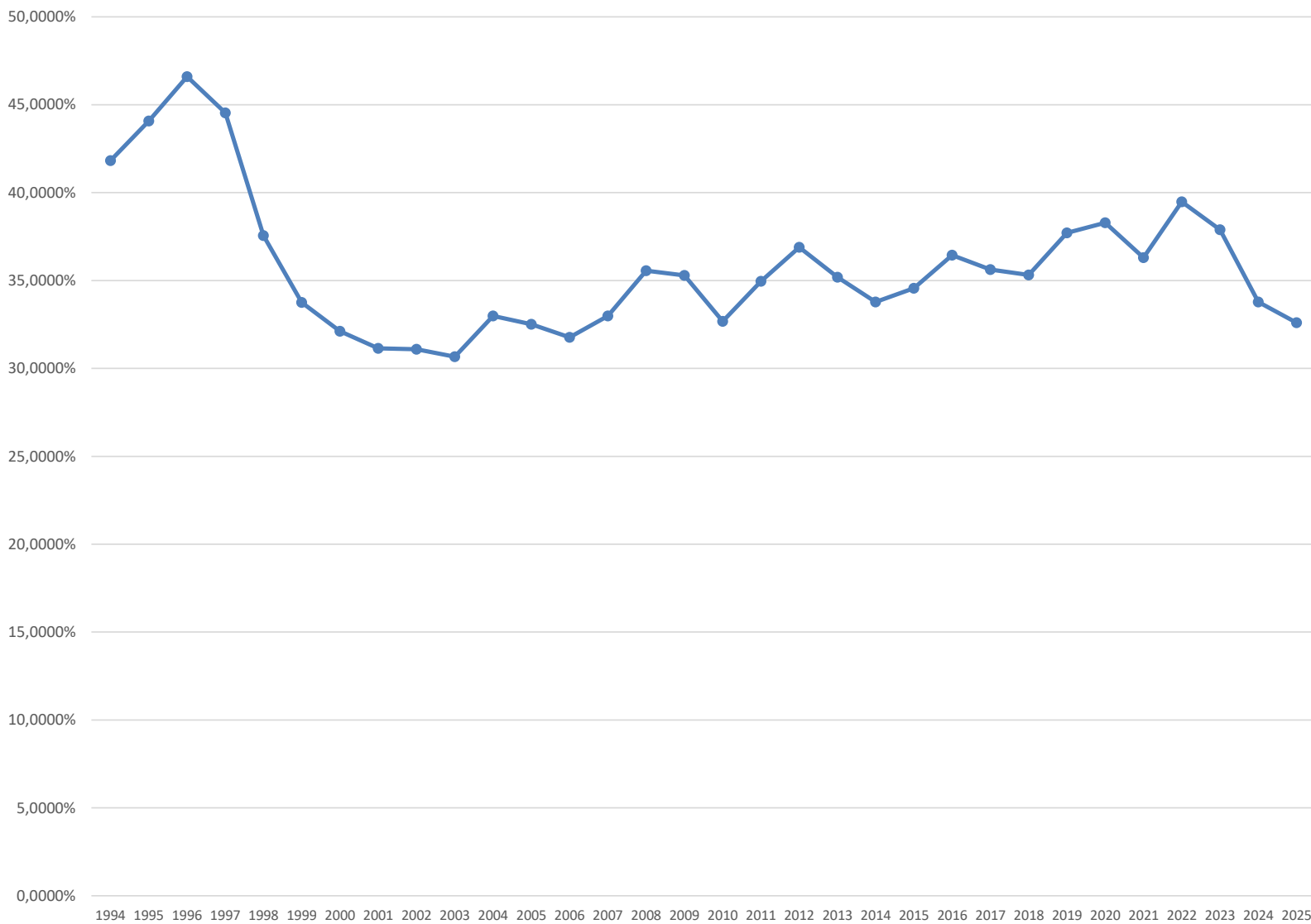



2023

-2,41%

2024

MÊS	ICMS 2024
JAN	31.901.355,46
FEV	24.345.419,50
MAR	24.302.194,91
ABR	27.482.474,45
MAI	32.026.758,64
JUN	25.395.361,98
JUL	31.275.936,09
AGO	33.307.762,76
SET	28.482.951,45
OUT	35.569.236,94
NOV	27.473.486,74
DEZ	38.567.840,80
<b>TOTAL</b>	<b>360.130.779,72</b>

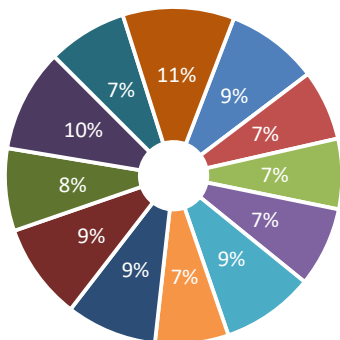

■ JAN ■ FEV ■ MAR ■ ABR ■ MAI ■ JUN  
 ■ JUL ■ AGO ■ SET ■ OUT ■ NOV ■ DEZ

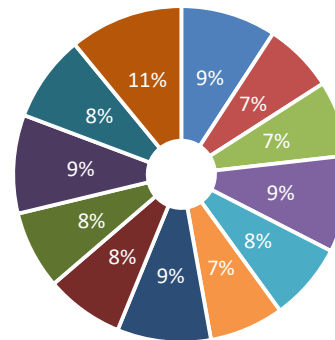

■ JAN ■ FEV ■ MAR ■ ABR ■ MAI ■ JUN  
 ■ JUL ■ AGO ■ SET ■ OUT ■ NOV ■ DEZ

MÊS	ICMS 2024
JAN	32.311.519,57
FEV	23.677.065,48
MAR	25.536.925,16
ABR	32.822.729,18
MAI	26.314.726,49
JUN	25.123.512,00
JUL	31.686.045,44
AGO	26.477.494,96
SET	26.446.978,09
OUT	33.326.219,49
NOV	29.300.798,87
DEZ	38.444.052,84
<b>TOTAL</b>	<b>351.468.067,44</b>

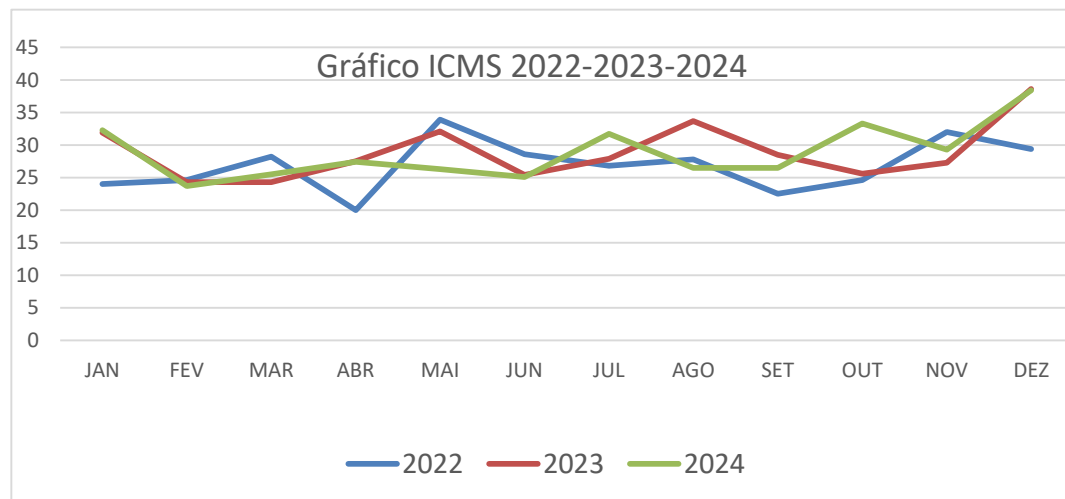

FONTE: SEMFAZ-COGOE

**PARTICIPAÇÃO DO ICMS 351.468.067,44**

RECEITA TOTAL	R\$ 4.158.553.139,00	8,45%
RECEITA CORRENTE	R\$ 3.660.016.963,32	9,60%
TRANSFERÊNCIAS CORRENTES	R\$ 1.856.677.718,60	18,93%
DESPESA TOTAL	R\$ 3.690.426.602,60	9,52%
DESPESA C/ PESSOAL	R\$ 1.748.717.644,73	20,10%

Dados Atualizados em 08/01/25 19H00

Assinado por 1 pessoa: ANTONIO SILVA ROCHA





## ICMS - LOA Vs REALIZADO 2024

MÊS	TRANSFERÊNCIA	ICMS 2023	PREVISÃO - 2024		REALIZADA - 2024		VARIÇÃO NOMINAL 2024 EM RELAÇÃO 2023		VARIÇÃO % 2024 EM RELAÇÃO 2023		ÍNDICE LOA 2024
			NO MÊS	NO EXERCÍCIO	NO MÊS	NO EXERCÍCIO	NO MÊS	NO EXERCÍCIO	NO MÊS	NO EXERCÍCIO	ICMS 2023/2024
JAN	ICMS	31.901.355,46	35.729.518,12	35.729.518,12	32.311.519,57	32.311.519,57	410.164,11	410.164,11	1,29%	1,29%	12,0%
FEV	ICMS	24.345.419,50	27.266.869,84	62.996.387,96	23.677.065,42	55.988.584,99	-668.354,08	-258.189,97	-13,17%	-11,12%	12,0%
MAR	ICMS	24.302.194,91	27.218.458,30	90.214.846,25	25.536.925,16	81.525.510,15	1.234.730,25	976.540,28	-6,18%	-9,63%	12,0%
ABR	ICMS	27.482.474,45	30.780.371,38	120.995.217,64	32.822.729,18	114.348.239,33	5.340.254,73	6.316.795,01	6,64%	-5,49%	12,0%
MAI	ICMS	32.026.758,64	35.869.969,68	156.865.187,32	26.314.726,44	140.662.965,77	-5.712.032,20	604.762,81	-26,64%	-10,33%	12,0%
JUN	ICMS	25.395.361,98	28.442.805,42	185.307.992,73	25.123.512,04	165.786.477,81	-271.849,94	332.912,87	-11,67%	-10,53%	12,0%
JUL	ICMS	27.924.942,94	31.275.936,09	216.583.928,83	31.686.045,44	197.472.523,25	3.761.102,50	4.094.015,37	1,31%	-8,82%	12,0%
AGO	ICMS	33.307.762,76	37.304.694,29	253.888.623,12	26.477.494,86	223.950.018,11	-6.830.267,90	-2.736.252,53	-29,02%	-11,79%	12,0%
SET	ICMS	28.482.951,45	31.900.905,62	285.789.528,74	26.446.978,19	250.396.996,30	-2.035.973,26	-4.772.225,79	-17,10%	-12,38%	12,0%
OUT	ICMS	35.569.236,94	39.837.545,37	325.627.074,11	33.326.219,43	283.723.215,73	-2.243.017,51	-7.015.243,30	-16,34%	-12,87%	12,0%
NOV	ICMS	27.473.486,74	30.770.305,15	356.397.379,26	29.300.798,87	313.024.014,60	1.827.312,13	-5.187.931,17	-4,78%	-12,17%	12,0%
DEZ	ICMS	38.567.840,80	37.802.620,74	394.200.000,00	38.444.052,84	351.468.067,44	-123.787,96	-5.311.719,13	1,70%	-10,84%	12,0%

### ICMS

PREVISÃO PARA O EXERCÍCIO



REALIZADO NO EXERCÍCIO





### SAZONALIDADE ANUAL ICMS

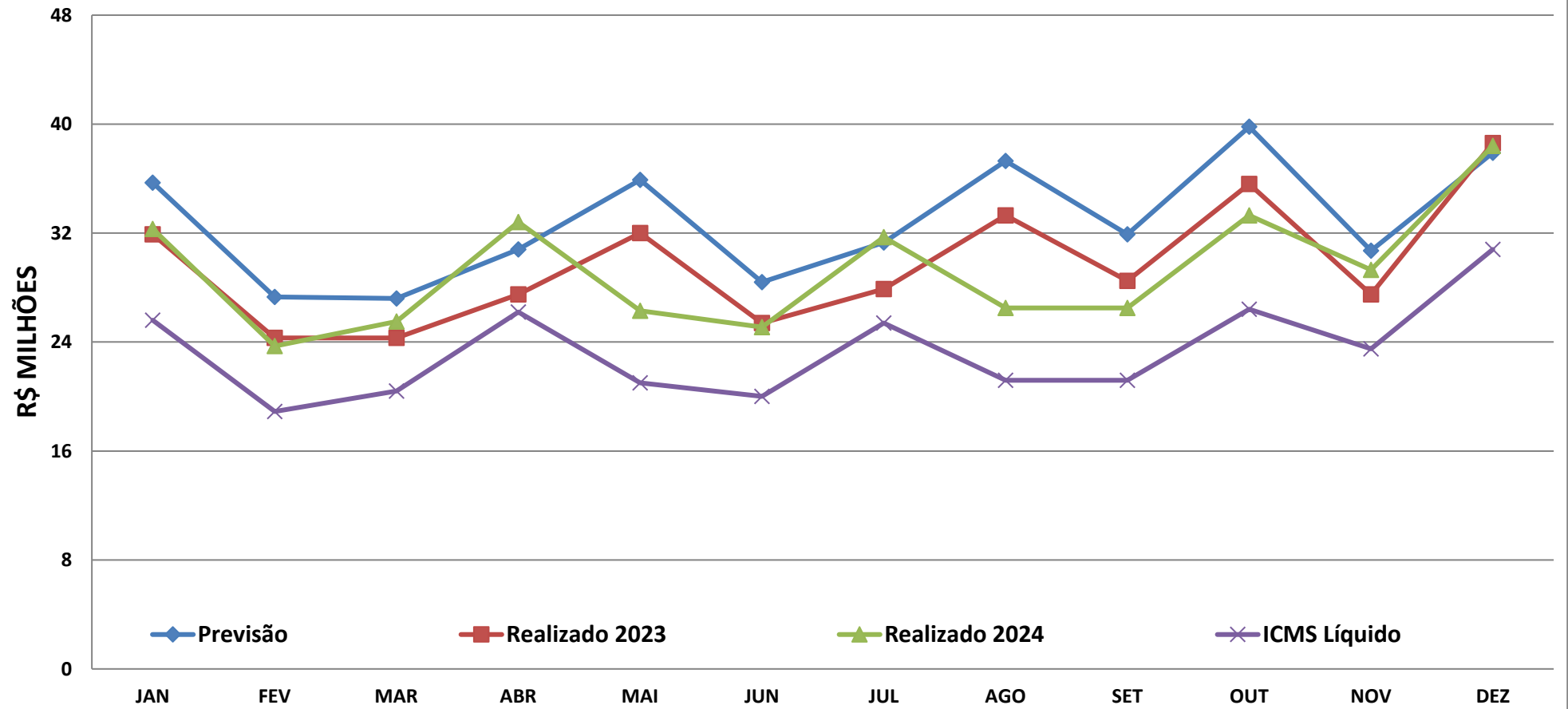

FONTE:SEMFAZ-COGOE

EMIÇÃO:08/01/2025 19h00



## Valor Acumulado do ICMS

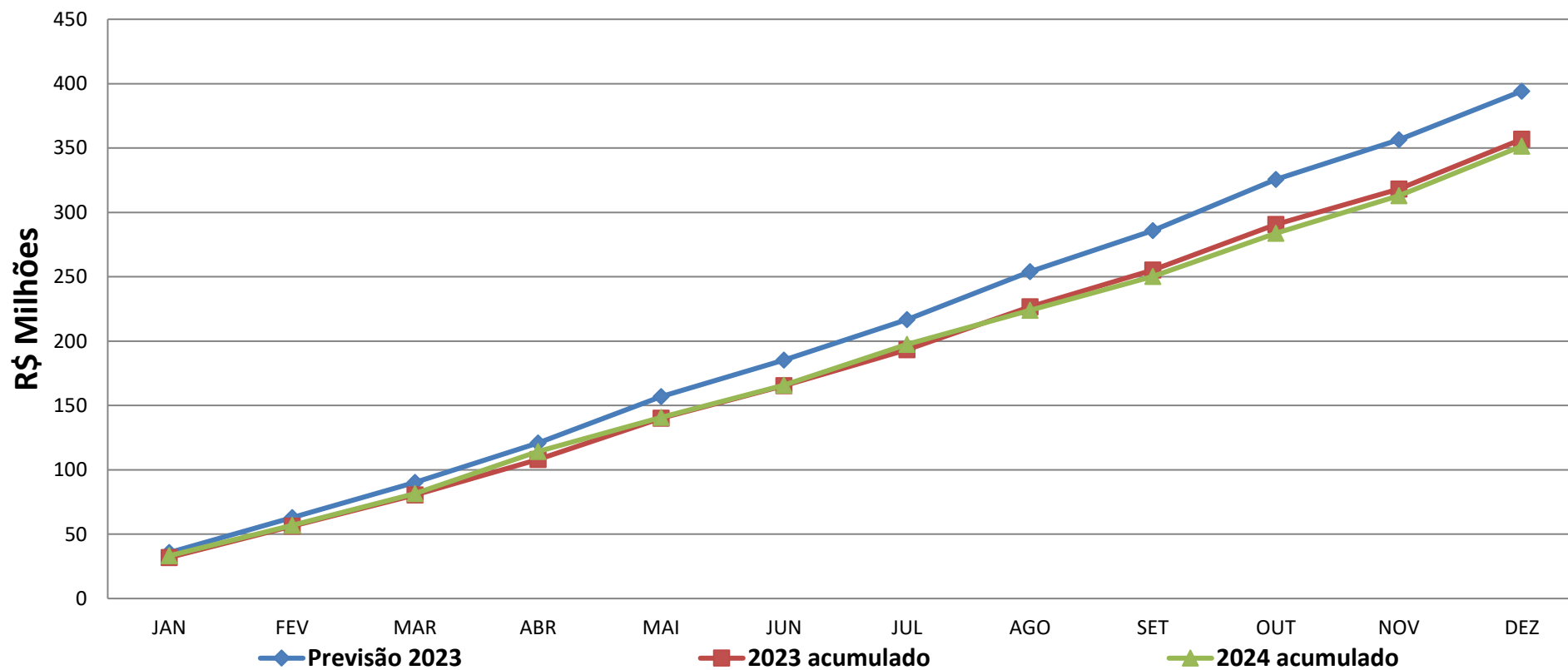

FONTE:SEMFAZ-COGOEJ

EMIÇÃO:08/01/2025 19h00



## RECEITA - ICMS

	2022	2023	2024	Var.%MÊS 2022/2023	Var.MÊS 2022/2023	Var% Acum 2022/2023	Var.Acum 2022/2023
JANEIRO	24.076.628,75	31.901.355,46	32.311.519,57	1,29%	410.164,11	1,29%	410.164,11
FEVEREIRO	24.648.391,74	24.345.419,50	23.677.065,42	-2,75%	-668.354,08	-1,46%	-258.189,97
MARÇO	28.227.276,52	24.302.194,91	25.536.925,16	5,08%	1.234.730,25	3,62%	976.540,28
ABRIL	20.037.657,37	27.482.474,45	32.822.729,18	19,43%	5.340.254,73	23,05%	6.316.795,01
MAIO	33.920.855,02	32.026.758,64	26.314.726,44	-17,84%	-5.712.032,20	5,22%	604.762,81
JUNHO	28.642.368,31	25.395.361,98	25.123.512,04	-1,07%	-271.849,94	4,15%	332.912,87
JULHO	26.851.463,38	27.924.942,94	31.686.045,44	13,47%	3.761.102,50	17,62%	4.094.015,37
AGOSTO	27.793.867,42	33.307.762,76	26.477.494,86	-20,51%	-6.830.267,90	-2,89%	-2.736.252,53
SETEMBRO	22.529.231,56	28.482.951,45	26.446.978,19	-7,15%	-2.035.973,26	-10,04%	-4.772.225,79
OUTUBRO	24.585.496,19	35.569.236,94	33.326.219,43	-6,31%	-2.243.017,51	-16,35%	-7.015.243,30
NOVEMBRO	31.999.866,68	27.473.486,74	29.300.798,87	6,65%	1.827.312,13	-9,69%	-5.187.931,17
DEZEMBRO	29.400.316,52	38.567.840,80	38.444.052,84	-0,32%	-123.787,96	-10,01%	-5.311.719,13
<b>TOTAL</b>	<b>322.713.419,46</b>	<b>356.779.786,57</b>	<b>351.468.067,44</b>				

FONTE:SEMFAZ-COGOEFP

EMISSÃO:08/01/2025 19h00





### EVOLUÇÃO MENSAL DO ICMS

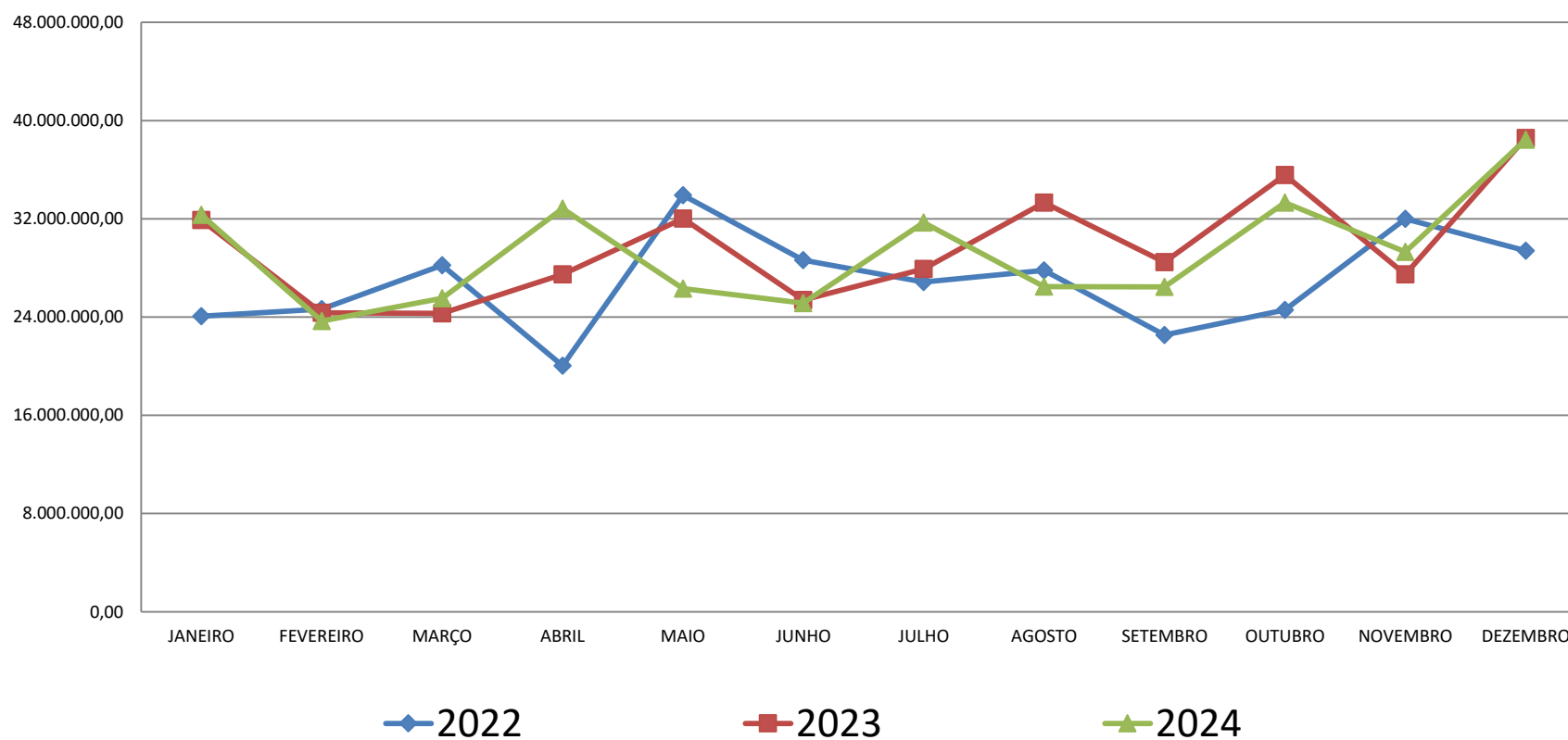

FONTE:SEMFAZ-COGOE F

EMIÇÃO:08/01/2025 19h00



**DEMONSTRATIVO DA PREVISÃO X REPASSE REALIZADO COTA PARTE ICMS PARA ARACAJU**

ICMS– Previsão de Distribuição - JANEIRO/2024 SEFAZ										TOTAL NO MÊS	ACUMULADO NO ANO
Data distribuição	BASE DO REPASSE		PREVISÃO X REALIZADO - SEMANAL								
	ÍNDICE	ARRECAÇÃO	ICMS	1ª	2ª	3ª	4ª	5ª			
02/01/2024	33,5026	10.048.473	ESTIMADO	3.366.500	1.264.796	17.730.674	4.388.041	6.414.532		33.164.543	33.164.543
09/01/2024	33,5026	3.775.218	REALIZADO	3.611.425	1.202.053	17.231.356	4.170.362	6.096.324		32.311.520	32.311.520
16/01/2024	33,5026	52.923.278	RESULTADO		-244.925	62.743	499.319	217.679	318.208	853.024	853.024
23/01/2024	33,5026	13.097.614	%	7%	-5%	-3%	-5%	-5%		-3%	-3%
30/01/2024	33,5026	19.146.371	% PREVISTO X REALIZADO			% EM RELAÇÃO MÊS ANTERIOR				DEZ/2023	
TOTAL		98.990.954	RESULTADO JAN/2024:		-3%	RESULTADO JAN/2024:		-16%	38.567.841		
ICMS– Previsão de Distribuição - FEVEREIRO/2024 SEFAZ										TOTAL NO MÊS	ACUMULADO NO ANO
Data distribuição	BASE DO REPASSE		PREVISÃO X REALIZADO - SEMANAL								
	ÍNDICE	ARRECAÇÃO	ICMS	1ª	2ª	3ª	4ª	5ª			
06/02/2024	33,5026	8.497.802	ESTIMADO	2.846.985	7.281.821	8.404.269	5.979.755	0		24.512.829	57.677.372
13/02/2024	33,5026	21.735.091	REALIZADO	2.705.753	6.920.589	8.367.608	5.683.115	0		23.677.065	55.988.585
20/02/2024	33,5026	25.085.422	RESULTADO		141.231	361.232	36.661	296.640	0	835.763	1.688.787
27/02/2024	33,5026	17.848.628	%	-5%	-5%	0%	-5%	0%		-3%	-3%
-	-	-	% PREVISTO X REALIZADO			% EM RELAÇÃO MÊS ANTERIOR				JAN/2024	
TOTAL		73.166.944	RESULTADO FEV/2024:		-3%	RESULTADO FEV/2024:		-27%	32.311.520		
ICMS– Previsão de Distribuição - MARÇO/2024 SEFAZ										TOTAL NO MÊS	ACUMULADO NO ANO
Data distribuição	BASE DO REPASSE		PREVISÃO X REALIZADO - SEMANAL								
	ÍNDICE	ARRECAÇÃO	ICMS	1ª	2ª	3ª	4ª	5ª			
05/03/2024	33,5026	10.960.109	ESTIMADO	3.671.922	6.952.236	11.376.827	4.468.782	0		26.469.767	84.147.139
12/03/2024	33,5026	20.751.332	REALIZADO	3.489.767	6.607.354	11.192.706	4.247.098	0		25.536.925	81.525.510
19/03/2024	33,5026	33.958.043	RESULTADO		182.154	344.882	184.121	221.684	0	932.842	2.621.629
26/03/2024	33,5026	13.338.614	%	-5%	-5%	-2%	-5%	#DIV/0!		-4%	-3%
-	-	-	% PREVISTO X REALIZADO			% EM RELAÇÃO MÊS ANTERIOR				FEV/2024	
TOTAL		79.008.098	RESULTADO MAR/2024:		-3,52%	RESULTADO MAR/2024:		8%	23.677.065		
ICMS– Previsão de Distribuição - ABRIL/2024 SEFAZ										TOTAL NO MÊS	ACUMULADO NO ANO
Data distribuição	BASE DO REPASSE		PREVISÃO X REALIZADO - SEMANAL								
	ÍNDICE	ARRECAÇÃO	ICMS	1ª	2ª	3ª	4ª	5ª			
02/04/2024	33,5026	14.544.690	ESTIMADO	4.872.849	4.329.708	14.684.543	3.735.117	6.513.649		34.135.866	118.283.005
09/04/2024	33,5026	12.923.499	REALIZADO	4.631.120	4.114.823	14.336.335	3.549.827	6.190.524		32.822.629	114.348.139
16/04/2024	33,5026	43.831.055	RESULTADO		241.729	214.885	348.208	185.289	323.125	1.313.237	3.934.865
23/04/2024	33,5026	11.148.736	%	-5%	-5%	-2%	-5%	0%		-4%	-3%
30/04/2024	33,5026	19.442.219	% PREVISTO X REALIZADO			% EM RELAÇÃO MÊS ANTERIOR				MAR/2024	
TOTAL		101.890.199	RESULTADO ABR/2024:		-3,85%	RESULTADO ABR/2024:		28,53%	25.536.925		



**DEMONSTRATIVO DA PREVISÃO X REPASSE REALIZADO COTA PARTE ICMS PARA ARACAJU**

ICMS– Previsão de Distribuição - MAIO/2024 SEFAZ										TOTAL NO MÊS	ACUMULADO NO ANO
Data distribuição	BASE DO REPASSE		PREVISÃO X REALIZADO - SEMANAL								
	ÍNDICE	ARRECADAÇÃO	ICMS	1ª	2ª	3ª	4ª	5ª			
07/05/2024	33,5026	11.074.726	ESTIMADO	3.710.321	10.645.542	6.350.719	6.582.388	0		27.288.970	145.571.975
14/05/2024	33,5026	31.775.272	REALIZADO	3.526.362	10.117.445	6.415.166	6.255.853	0		26.314.826	140.662.966
21/05/2024	33,5026	18.955.898	RESULTADO	183.959	528.097	-64.447	326.535	0		974.144	4.909.009
28/05/2024	33,5026	19.647.393	%	-5%	-5%	1%	-5%	#DIV/0!		-4%	-3%
			% PREVISTO X REALIZADO			% EM RELAÇÃO MÊS ANTERIOR				ABR/2024	
TOTAL			81.453.290	RESULTADO MAI/2024:	-3,57%	RESULTADO MAI/2024:	-19,83%	32.822.629			
ICMS– Previsão de Distribuição - JUNHO/2024 SEFAZ										TOTAL NO MÊS	ACUMULADO NO ANO
Data distribuição	BASE DO REPASSE		PREVISÃO X REALIZADO - SEMANAL								
	ÍNDICE	ARRECADAÇÃO	ICMS	1ª	2ª	3ª	4ª	5ª			
04/06/2024	33,5026	7.269.335	ESTIMADO	2.435.416	6.655.534	12.419.389	4.524.436	0		26.034.775	171.606.750
11/06/2024	33,5026	19.865.725	REALIZADO	2.314.602	6.325.371	12.183.549	4.299.991	0		25.123.512	165.786.478
18/06/2024	33,5026	37.069.925	RESULTADO	120.815	330.163	235.840	224.445	0		911.263	5.820.272
25/06/2024	33,5026	13.504.731	%	-5%	-5%	-2%	-5%	#DIV/0!		-4%	-3%
			% PREVISTO X REALIZADO			% EM RELAÇÃO MÊS ANTERIOR				MAI/2024	
TOTAL			77.709.715	RESULTADO JUN/2024:	-3,50%	RESULTADO JUN/2024:	-4,53%	26.314.826			
ICMS– Previsão de Distribuição - JULHO/2024 SEFAZ										TOTAL NO MÊS	ACUMULADO NO ANO
Data distribuição	BASE DO REPASSE		PREVISÃO X REALIZADO - SEMANAL								
	ÍNDICE	ARRECADAÇÃO	ICMS	1ª	2ª	3ª	4ª	5ª			
02/07/2024	33,5026	15.123.133	ESTIMADO	5.066.643	3.682.842	13.301.132	3.704.669	7.182.218		32.937.505	204.544.254
09/07/2024	33,5026	10.992.706	REALIZADO	4.815.300	3.502.375	13.021.552	3.520.890	6.825.928		31.686.044	197.472.522,25
16/07/2024	33,5026	39.701.792	RESULTADO	251.343	180.467	279.581	183.779	356.291		1.251.460	7.071.732
23/07/2024	33,5026	11.057.854	%	-5%	-5%	-2%	-5%	-5%		-4%	-3%
31/07/2024	33,5026	21.437.794	% PREVISTO X REALIZADO			% EM RELAÇÃO MÊS ANTERIOR				JUN/2024	
TOTAL			98.313.279	RESULTADO JUL/2024:	-3,80%	RESULTADO JUL/2024:	26,12%	25.123.512			
ICMS– Previsão de Distribuição - AGOSTO/2023 SEFAZ										TOTAL NO MÊS	ACUMULADO NO ANO
Data distribuição	BASE DO REPASSE		PREVISÃO X REALIZADO - SEMANAL								
	ÍNDICE	ARRECADAÇÃO	ICMS	1ª	2ª	3ª	4ª	5ª			
06/08/2024	33,5026	6.390.456	ESTIMADO	2.140.969	8.257.248	12.202.908	4.656.318	0		27.257.443	231.801.698
13/08/2024	33,5026	24.646.590	REALIZADO	2.034.761	7.910.739	12.071.075	4.460.919	0		26.477.495	223.950.017
20/08/2024	33,5026	36.423.763	RESULTADO	106.208	346.509	131.833	195.399	0		779.948	7.851.680
27/08/2024	33,5026	13.898.379	%	-5%	-4%	-1%	-4%	#DIV/0!		-3%	-3%
			% PREVISTO X REALIZADO			% EM RELAÇÃO MÊS ANTERIOR				JUL/2024	
TOTAL			81.359.188	RESULTADO AGO/2024:	-2,86%	RESULTADO AGO/2024:	-16,44%	31.686.044			



**DEMONSTRATIVO DA PREVISÃO X REPASSE REALIZADO COTA PARTE ICMS PARA ARACAJU**

ICMS– Previsão de Distribuição - SETEMBRO/2024 SEFAZ										TOTAL NO MÊS	ACUMULADO NO ANO		
Data distribuição	BASE DO REPASSE		PREVISÃO X REALIZADO - SEMANAL										
	ÍNDICE	ARRECADAÇÃO	ICMS	1ª	2ª	3ª	4ª	5ª					
03/09/2024	33,5026	14.409.800	ESTIMADO	4.827.658	4.679.809	12.822.967	4.877.281	0		27.207.714	259.009.411		
10/09/2024	33,5026	13.968.495	REALIZADO	4.625.068	4.483.424	12.665.114	4.673.372	0		26.446.978	250.396.995		
17/09/2024	33,5026	38.274.542	RESULTADO	202.590	196.385	157.853	203.908	0		760.736	8.612.416		
24/09/2024	33,5026	14.557.917	%	-4%	-4%	-1%	-4%	#DIV/0!		-3%	-3%		
				% PREVISTO X REALIZADO			% EM RELAÇÃO MÊS ANTERIOR			AGO/2024			
TOTAL				RESULTADO SET/2024:		-2,80%		RESULTADO SET/2024:		-0,12%		26.477.495	
ICMS– Previsão de Distribuição - OUTUBRO/2024 SEFAZ										TOTAL NO MÊS	ACUMULADO NO ANO		
Data distribuição	BASE DO REPASSE		PREVISÃO X REALIZADO - SEMANAL										
	ÍNDICE	ARRECADAÇÃO	ICMS	1ª	2ª	3ª	4ª	5ª					
01/10/2024	33,5026	22.080.295	ESTIMADO	7.397.473	2.948.697	13.866.028	5.692.738	4.484.142		34.389.078	293.398.489		
08/10/2024	33,5026	8.801.397	REALIZADO	7.087.044	2.824.957	13.664.404	5.453.847	4.295.968		33.326.219	283.723.214		
15/10/2024	33,5026	41.387.917	RESULTADO	310.429	123.740	201.624	238.891	188.174		1.062.858	9.675.275		
22/10/2024	33,5026	16.991.930	%	-4%	-4%	-1%	-4%	-4%		-3%	-3%		
29/10/2024	33,5026	13.384.458	% PREVISTO X REALIZADO			% EM RELAÇÃO MÊS ANTERIOR			SET/2024				
TOTAL				RESULTADO OUT/2024:		-3,09%		RESULTADO OUT/2024:		26,01%		26.446.978	
ICMS– Previsão de Distribuição - NOVEMBRO/2024 SEFAZ										TOTAL NO MÊS	ACUMULADO NO ANO		
Data distribuição	BASE DO REPASSE		PREVISÃO X REALIZADO - SEMANAL										
	ÍNDICE	ARRECADAÇÃO	ICMS	1ª	2ª	3ª	4ª	5ª					
05/11/2024	33,5026	11.089.751	ESTIMADO	3.715.355	7.268.934	15.118.606	4.084.439	0		30.187.334	323.585.823		
12/11/2024	33,5026	21.696.626	REALIZADO	3.559.443	6.963.899	14.864.419	3.913.039	0		29.300.799	313.024.013		
19/11/2024	33,5026	45.126.666	RESULTADO	155.912	305.035	254.188	171.400	0		886.535	10.561.810		
26/11/2024	33,5026	12.191.410	%	-4%	-4%	-2%	-4%	#DIV/0!		-3%	-3%		
				% PREVISTO X REALIZADO			% EM RELAÇÃO MÊS ANTERIOR			OUT/2024			
TOTAL				RESULTADO NOV/2024:		-2,94%		RESULTADO NOV/2024:		-12,08%		33.326.219	
ICMS– Previsão de Distribuição - DEZEMBRO/2024 SEFAZ										TOTAL NO MÊS	ACUMULADO NO ANO		
Data distribuição	BASE DO REPASSE		PREVISÃO X REALIZADO - SEMANAL										
	ÍNDICE	ARRECADAÇÃO	ICMS	1ª	2ª	3ª	4ª	5ª					
03/12/2024	33,5026	20.097.673	ESTIMADO	6.733.243	3.750.337	16.427.116	6.231.242	6.589.146		39.731.084	363.316.908		
10/12/2024	33,5026	11.194.168	REALIZADO	6.450.688	3.592.957	16.118.017	5.969.783	6.312.637		38.444.083	351.468.096		
17/12/2024	33,5026	49.032.361	RESULTADO	282.555	157.380	309.098	261.459	276.508		1.287.001	11.848.812		
24/12/2024	33,5026	18.599.280	%	-4%	-4%	-2%	-4%	-4%		-3%	-3%		
31/12/2024	33,5026	19.667.565	% PREVISTO X REALIZADO			% EM RELAÇÃO MÊS ANTERIOR			NOV/2024				
TOTAL				RESULTADO DEZ/2024:		-3,24%		RESULTADO DEZ/2024:		31,20%		29.300.799	
<b>TOTAL</b>		<b>1.084.443.916</b>								ICMS	VALOR		
<b>PREVISÃO X REALIZADO NO EXERCÍCIO</b>									PREVISÃO	<b>363.316.907,54</b>			
									REALIZADO	<b>351.468.095,99</b>			
									RESULTADO	<b>-11.848.811,55</b>			



Gráfico Arrecadação Distribuição ICMS

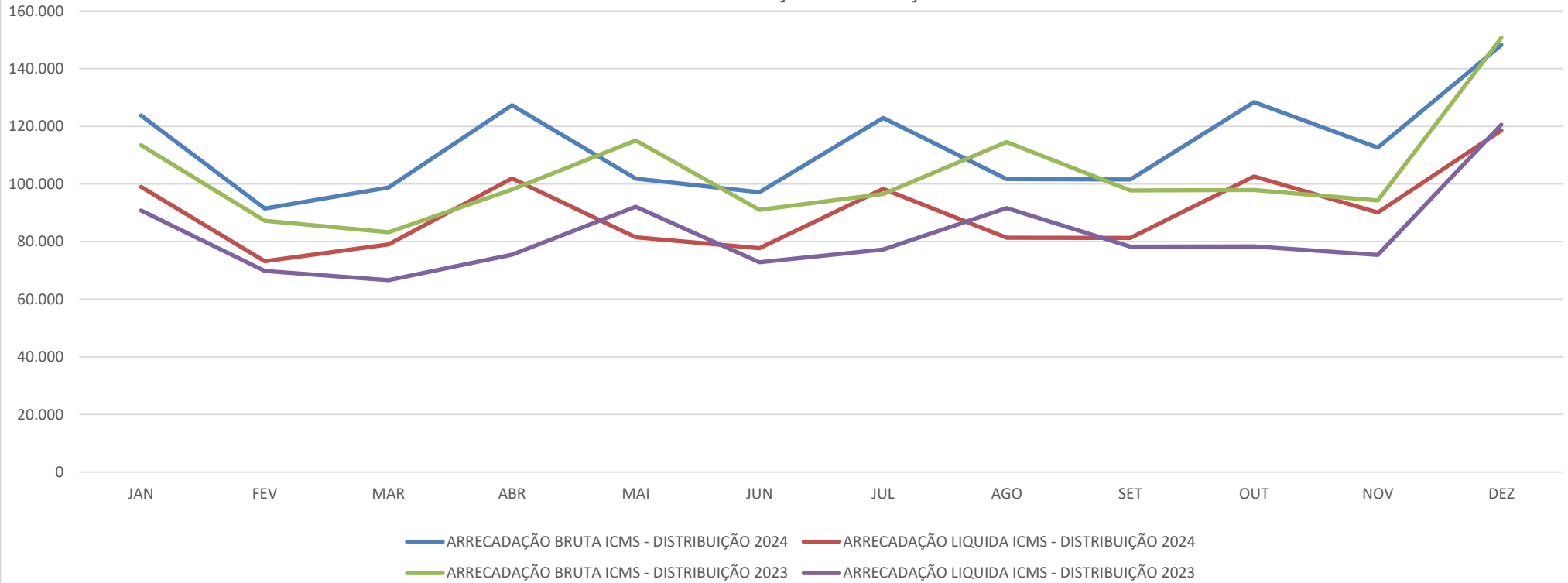

Em Mi R\$

	JAN	FEV	MAR	ABR	MAI	JUN	JUL	AGO	SET	OUT	NOV	DEZ
ARRECADAÇÃO BRUTA ICMS - DISTRIBUIÇÃO 2024	123.738	91.457	98.760	127.363	101.816	97.137	122.915	101.698	101.513	128.387	112.630	148.236
ARRECADAÇÃO LIQUIDA ICMS - DISTRIBUIÇÃO 2024	98.991	73.166	79.008	101.890	81.453	77.710	98.313	81.359	81.211	102.646	90.104	118.591
ARRECADAÇÃO BRUTA ICMS - DISTRIBUIÇÃO 2023	113.464	87.183	83.224	98.038	115.128	91.003	96.509	114.523	97.741	97.910	94.230	150.743
ARRECADAÇÃO LIQUIDA ICMS - DISTRIBUIÇÃO 2023	90.771	69.747	66.579	75.431	92.102	72.802	77.208	91.618	78.193	78.328	75.384	120.591

FONTE: SEMFAZ-COGEF

EMIÇÃO:08/01/2025 19h00

Assinatura: ANTONIO SILVA ROCHA

Para verificar a validade das assinaturas, acesse <https://aracaju.1doc.com.br/verificacao/0A19-F14E-3D19-7043> e informe o código 0A19-F14E-3D19-7043





# PREFEITURA DE ARACAJU

ESTADO DE SERGIPE  
SECRETARIA DE ESTADO DA FAZENDA  
SUPERINTENDÊNCIA DE FINANÇAS PÚBLICAS

## PPREVISÃO DE DISTRIBUIÇÃO DE ICMS AOS MUNICIPIOS - LÍQUIDO ( DEDUZIDO A PARCELA DO FUNDEB)

### JANEIRO / 2024

02.01.2024	10.048.472,90
09.01.2024	3.775.218,26
16.01.2024	52.923.278,30
23.01.2024	13.097.613,59
30.01.2024	19.146.370,60
<b>TOTAL</b>	<b>98.990.953,65</b>

OBS : No repasse de 02.01.2024- Incluído a parcela da LC 194/2022 - R\$ 983.126,21

ESTADO DE SERGIPE  
SECRETARIA DE ESTADO DA FAZENDA  
SUPERINTENDÊNCIA DE FINANÇAS PÚBLICAS

## PPREVISÃO DE DISTRIBUIÇÃO DE ICMS AOS MUNICIPIOS - LÍQUIDO ( DEDUZIDO A PARCELA DO FUNDEB)

### MARÇO / 2024

05.03.2024	10.960.109,09
12.03.2024	20.751.332,13
19.03.2024	33.958.042,89
26.03.2024	13.338.613,57
<b>TOTAL</b>	<b>79.008.097,68</b>

ESTADO DE SERGIPE  
SECRETARIA DE ESTADO DA FAZENDA  
SUPERINTENDÊNCIA DE FINANÇAS PÚBLICAS

## PPREVISÃO DE DISTRIBUIÇÃO DE ICMS AOS MUNICIPIOS - LÍQUIDO ( DEDUZIDO A PARCELA DO FUNDEB)

### FEVEREIRO / 2024

06.02.2024	8.497.802,20
14.02.2024	21.735.091,49
20.02.2024	25.085.422,39
27.02.2024	17.848.628,34
<b>TOTAL</b>	<b>73.166.944,42</b>

ESTADO DE SERGIPE  
SECRETARIA DE ESTADO DA FAZENDA  
SUPERINTENDÊNCIA DE FINANÇAS PÚBLICAS

## PPREVISÃO DE DISTRIBUIÇÃO DE ICMS AOS MUNICIPIOS - LÍQUIDO ( DEDUZIDO A PARCELA DO FUNDEB)

### ABRIL / 2024

02.04.2024	14.544.689,53
09.04.2024	12.923.498,96
16.04.2024	43.831.054,89
23.04.2024	11.148.736,44
30.04.2024	19.442.218,93
<b>TOTAL</b>	<b>101.890.198,75</b>



# PREFEITURA DE ARACAJU

ESTADO DE SERGIPE  
SECRETARIA DE ESTADO DA FAZENDA  
SUPERINTENDÊNCIA DE FINANÇAS PÚBLICAS

## PPREVISÃO DE DISTRIBUIÇÃO DE ICMS AOS MUNICIPIOS - LÍQUIDO ( DEDUZIDO A PARCELA DO FUNDEB)

### MAIO / 2024

07.05.2024	11.074.726,26
14.05.2024	31.775.272,32
21.05.2024	18.955.898,48
28.05.2024	19.647.393,40
<b>TOTAL</b>	<b>81.453.290,46</b>

ESTADO DE SERGIPE  
SECRETARIA DE ESTADO DA FAZENDA  
SUPERINTENDÊNCIA DE FINANÇAS PÚBLICAS - SUFIP  
GERÊNCIA DO TESOURO ESTADUAL - GETES

## PPREVISÃO DE DISTRIBUIÇÃO DE ICMS AOS MUNICIPIOS - LÍQUIDO ( DEDUZIDO A PARCELA DO FUNDEB)

### JULHO / 2024

02.07.2024	15.123.133,47
09.07.2024	10.992.705,73
16.07.2024	39.701.791,75
23.07.2024	11.057.854,31
30.07.2024	21.437.793,74
<b>TOTAL</b>	<b>98.313.279,00</b>

ESTADO DE SERGIPE  
SECRETARIA DE ESTADO DA FAZENDA  
SUPERINTENDÊNCIA DE FINANÇAS PÚBLICAS - SUFIP  
GERÊNCIA DO TESOURO ESTADUAL - GETES

## PPREVISÃO DE DISTRIBUIÇÃO DE ICMS AOS MUNICIPIOS - LÍQUIDO ( DEDUZIDO A PARCELA DO FUNDEB)

### JUNHO / 2024

04.06.2024	7.269.334,72
11.06.2024	19.865.724,74
18.06.2024	37.069.925,20
25.06.2024	13.504.730,51
<b>TOTAL</b>	<b>77.709.715,17</b>

ESTADO DE SERGIPE  
SECRETARIA DE ESTADO DA FAZENDA  
SUPERINTENDÊNCIA DE FINANÇAS PÚBLICAS - SUFIP  
GERÊNCIA DO TESOURO ESTADUAL - GETES

## PREVISÃO DE DISTRIBUIÇÃO DE ICMS AOS MUNICIPIOS - LÍQUIDO ( DEDUZIDO A PARCELA DO FUNDEB)

### AGOSTO / 2024

06.08.2024	6.390.456,06
13.08.2024	24.646.590,04
20.08.2024	36.423.762,96
27.08.2024	13.898.378,70
<b>TOTAL</b>	<b>81.359.187,76</b>



# PREFEITURA DE ARACAJU

ESTADO DE SERGIPE  
SECRETARIA DE ESTADO DA FAZENDA  
SUPERINTENDÊNCIA DE FINANÇAS PÚBLICAS - SUFIP  
GERÊNCIA DO TESOIRO ESTADUAL - GETES

## PREVISÃO DE DISTRIBUIÇÃO DE ICMS AOS MUNICIPIOS - LÍQUIDO ( DEDUZIDO A PARCELA DO FUNDEB)

### SETEMBRO / 2024

03.09.2024	14.409.799,95
10.09.2024	13.968.494,54
17.09.2024	38.274.541,73
24.09.2024	14.557.916,69
<b>TOTAL</b>	<b>81.210.752,91</b>

ESTADO DE SERGIPE  
SECRETARIA DE ESTADO DA FAZENDA  
SUPERINTENDÊNCIA DE FINANÇAS PÚBLICAS - SUFIP  
GERÊNCIA DO TESOIRO ESTADUAL - GETES

## PREVISÃO DE DISTRIBUIÇÃO DE ICMS AOS MUNICIPIOS - LÍQUIDO ( DEDUZIDO A PARCELA DO FUNDEB)

### NOVEMBRO / 2024

05.11.2024	11.089.750,93
12.11.2024	21.696.625,80
19.11.2024	45.126.665,91
26.11.2024	12.191.409,64
<b>TOTAL</b>	<b>90.104.452,28</b>

SECRETARIA DE ESTADO DA FAZENDA  
SUPERINTENDÊNCIA DE FINANÇAS PÚBLICAS - SUFIP  
GERÊNCIA DO TESOIRO ESTADUAL - GETES

## PREVISÃO DE DISTRIBUIÇÃO DE ICMS AOS MUNICIPIOS - LÍQUIDO ( DEDUZIDO A PARCELA DO FUNDEB)

### OUTUBRO / 2024

01.10.2024	22.080.295,05
08.10.2024	8.801.397,04
15.08.2024	41.387.916,60
22.10.2024	16.991.929,81
29.10.2024	13.384.458,32
<b>TOTAL</b>	<b>102.645.996,82</b>

ESTADO DE SERGIPE  
SECRETARIA DE ESTADO DA FAZENDA  
SUPERINTENDÊNCIA DE FINANÇAS PÚBLICAS - SUFIP  
GERÊNCIA DO TESOIRO ESTADUAL - GETES

## PREVISÃO DE DISTRIBUIÇÃO DE ICMS AOS MUNICIPIOS - LÍQUIDO ( DEDUZIDO A PARCELA DO FUNDEB)

### DEZEMBRO / 2024

03.12.2024	20.097.673,46
10.12.2024	11.194.167,55
17.12.2024	49.032.360,78
24.12.2024	18.599.280,24
31.12.2024	19.667.565,49
<b>TOTAL</b>	<b>118.591.047,52</b>





## VERIFICAÇÃO DAS ASSINATURAS



Código para verificação: 0A19-F14E-3D19-7043

Este documento foi assinado digitalmente pelos seguintes signatários nas datas indicadas:



ANTONIO SILVA ROCHA (CPF 171.XXX.XXX-72) em 08/01/2025 19:36:43 (GMT-03:00)

Papel: Parte

Emitido por: AC PRODESP RFB v1 << AC Secretaria da Receita Federal do Brasil v4 << Autoridade Certificadora Raiz Brasileira v5  
(Assinatura ICP-Brasil)

Para verificar a validade das assinaturas, acesse a Central de Verificação por meio do link:

<https://aracaju.1doc.com.br/verificacao/0A19-F14E-3D19-7043>