

ICMS 2024



PREFEITURA DE
ARACAJU



ICMS

O ICMS (Imposto Sobre Operações Relativas à Circulação de Mercadorias e Sobre Prestação de Serviços de Transporte Interestadual, Intermunicipal e de Comunicação) é de competência dos Estados e do Distrito Federal.

Sua regulamentação constitucional está prevista na Lei Complementar 87/1996 (a Chamada "Lei Kandir"), alterada posteriormente pelas Leis Complementares 97/97, 99/99 E 102/2000.

O repasse para os Municípios corresponde a 25% (vinte e cinco por cento), distribuídos segundo os mesmos critérios de rateio aplicados às parcelas de receita que lhes cabem do ICMS.



NOME DA CAPITAL ARCAJU

Ano	Ato normativo	Índice total da capital na distribuição da Lei Estadual do ICMS
1993	253/1992	49,4608%
1994	429/1993	41,8264%
1995	457/1994	44,0791%
1996	486/1995	46,6005%
1997	518/1996	44,5357%
1998	553/1997	37,5577%
1999	575/1998	33,7479%
2000	501/1999	32,1090%
2001	601/2000	31,1387%
2002	601/2001	31,0911%
2003	644/2002	30,6648%
2004	659/2003	32,9850%
2005	678/2004	32,5115%
2006	702/2005	31,7727%
2007	715/2006	32,9885%
2008	735/2008	35,5637%
2009	752/2008	35,2945%
2010	771/2009	32,6749%
2011	789/2010	34,9520%
2012	806/2011	36,8947%
2013	823/2012	35,1846%
2014	847/2013	33,7743%
2015	861/2014	34,5649%
2016	874/2015	36,4468%
2017	884/2016	35,6209%
2018	899/2017	35,3220%
2019	920/2018	37,7153%
2020	940/2019	38,2937%
2021	959/2020	36,2993%
2022	1001/2022	39,4770%
2023	258/2023	37,8916%
2024	003/2024	33,7757%

Índice total da capital na distribuição da Lei Estadual do ICMS

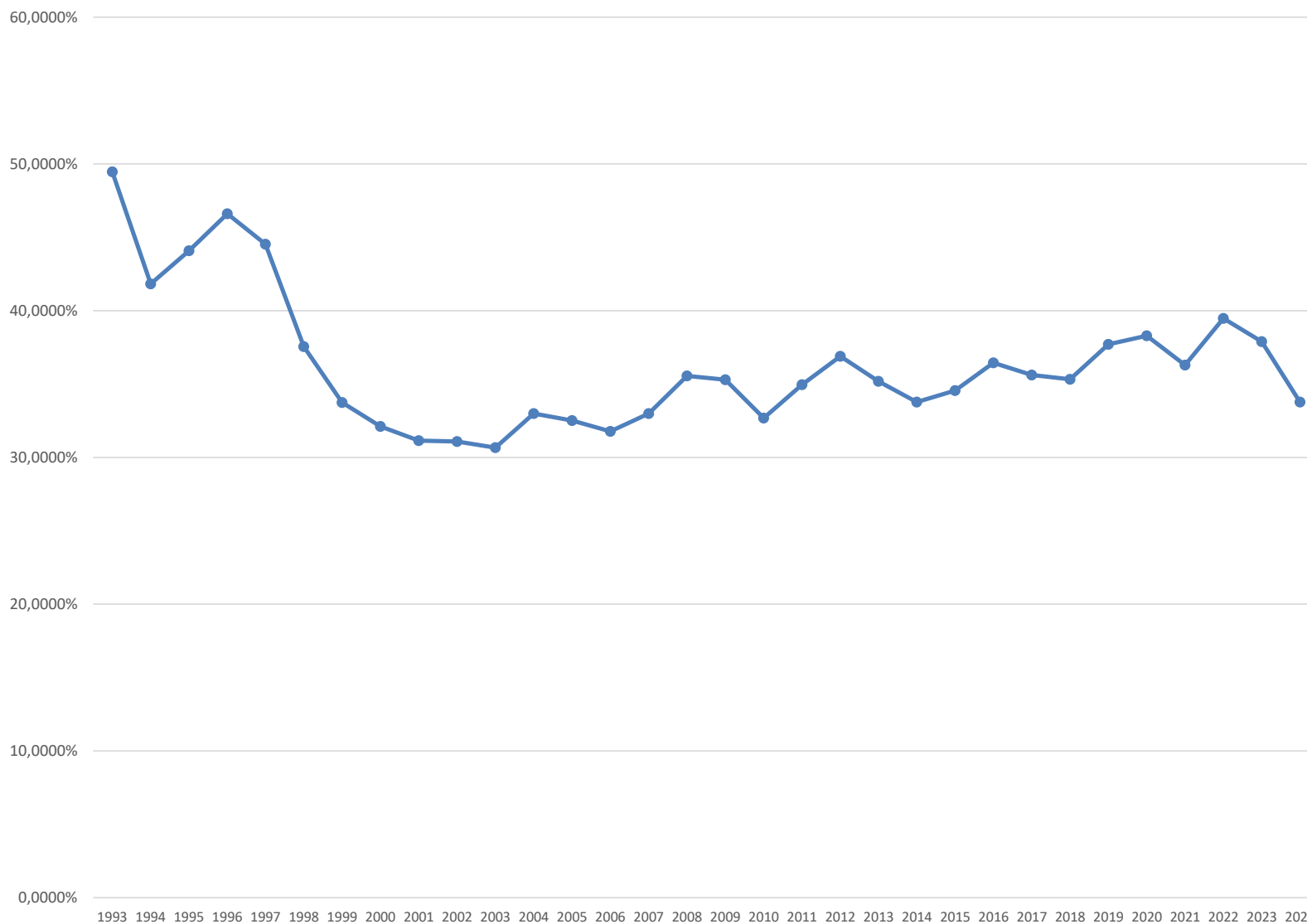



2023

-3,52%

2024

MÊS	ICMS 2024
JAN	31.901.355,46
FEV	24.345.419,50
MAR	24.302.194,91
ABR	27.482.474,45
MAI	32.026.758,64
JUN	25.395.361,98
JUL	31.275.936,09
AGO	33.307.762,76
SET	28.482.951,45
OUT	35.569.236,94
NOV	
DEZ	
TOTAL	294.089.452,18

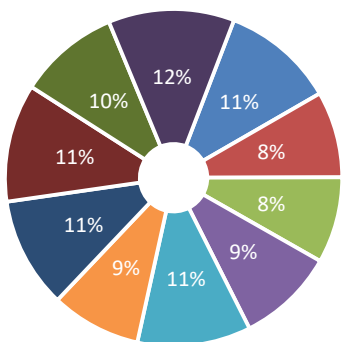

■ JAN ■ FEV ■ MAR ■ ABR ■ MAI ■ JUN
 ■ JUL ■ AGO ■ SET ■ OUT ■ NOV ■ DEZ

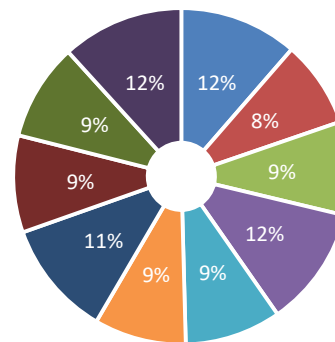

■ JAN ■ FEV ■ MAR ■ ABR ■ MAI ■ JUN
 ■ JUL ■ AGO ■ SET ■ OUT ■ NOV ■ DEZ

MÊS	ICMS 2024
JAN	32.311.519,57
FEV	23.677.065,40
MAR	25.536.925,10
ABR	32.822.729,10
MAI	26.314.726,44
JUN	25.123.512,00
JUL	31.686.045,44
AGO	26.477.494,96
SET	26.446.978,00
OUT	33.326.219,40
NOV	
DEZ	
TOTAL	283.723.215,73

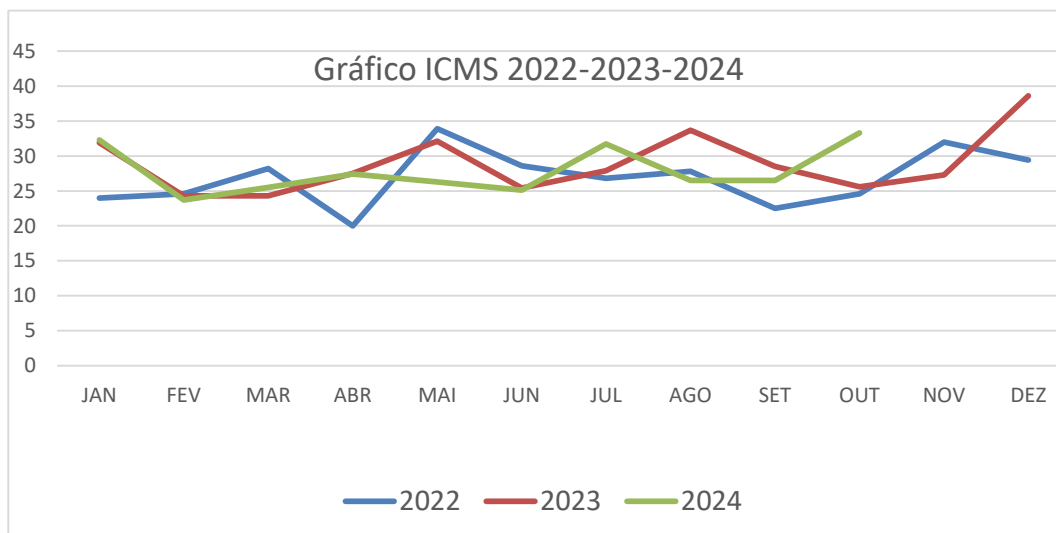

PARTICIPAÇÃO DO ICMS 283.723.215,73

RECEITA TOTAL	R\$ 3.092.555.581,98	9,17%
RECEITA CORRENTE	R\$ 2.672.540.866,59	10,62%
TRANSFERÊNCIAS CORRENTES	R\$ 1.488.585.381,18	19,06%
DESPESA TOTAL	R\$ 2.911.312.693,85	9,75%
DESPESA C/ PESSOAL	R\$ 1.357.811.563,19	20,90%

Dados Atualizados em 31/10/24 08H58

Assinado por 1 pessoa: ANTONIO SILVA ROCHA
Para verificar a validade das assinaturas, acesse <https://aracaju.1docsig.br/assinaturas>





ICMS - LOA Vs REALIZADO 2024

MÊS	TRANSFERÊNCIA	ICMS 2023	PREVISÃO - 2024		REALIZADA - 2024		VARIÇÃO NOMINAL 2024 EM RELAÇÃO 2023		VARIÇÃO % 2024 EM RELAÇÃO 2023		ÍNDICE LOA 2024
			NO MÊS	NO EXERCÍCIO	NO MÊS	NO EXERCÍCIO	NO MÊS	NO EXERCÍCIO	NO MÊS	NO EXERCÍCIO	ICMS 2023/2024
JAN	ICMS	31.901.355,46	35.729.518,12	35.729.518,12	32.311.519,57	32.311.519,57	410.164,11	410.164,11	1,29%	1,29%	12,0%
FEV	ICMS	24.345.419,50	27.266.869,84	62.996.387,96	23.677.065,42	55.988.584,99	-668.354,08	-258.189,97	-13,17%	-11,12%	12,0%
MAR	ICMS	24.302.194,91	27.218.458,30	90.214.846,25	25.536.925,16	81.525.510,15	1.234.730,25	976.540,28	-6,18%	-9,63%	12,0%
ABR	ICMS	27.482.474,45	30.780.371,38	120.995.217,64	32.822.729,18	114.348.239,33	5.340.254,73	6.316.795,01	6,64%	-5,49%	12,0%
MAI	ICMS	32.026.758,64	35.869.969,68	156.865.187,32	26.314.726,44	140.662.965,77	-5.712.032,20	604.762,81	-26,64%	-10,33%	12,0%
JUN	ICMS	25.395.361,98	28.442.805,42	185.307.992,73	25.123.512,04	165.786.477,81	-271.849,94	332.912,87	-11,67%	-10,53%	12,0%
JUL	ICMS	27.924.942,94	31.275.936,09	216.583.928,83	31.686.045,44	197.472.523,25	3.761.102,50	4.094.015,37	1,31%	-8,82%	12,0%
AGO	ICMS	33.307.762,76	37.304.694,29	253.888.623,12	26.477.494,86	223.950.018,11	-6.830.267,90	-2.736.252,53	-29,02%	-11,79%	12,0%
SET	ICMS	28.482.951,45	31.900.905,62	285.789.528,74	26.446.978,19	250.396.996,30	-2.035.973,26	-4.772.225,79	-17,10%	-12,38%	12,0%
OUT	ICMS	35.569.236,94	39.837.545,37	325.627.074,11	33.326.219,43	283.723.215,73	-2.243.017,51	-7.015.243,30	-16,34%	-12,87%	12,0%
NOV	ICMS	27.473.486,74	30.770.305,15	356.397.379,26	0,00	0,00	0,00	0,00	-100,00%	-100,00%	12,0%
DEZ	ICMS	38.567.840,80	37.802.620,74	394.200.000,00	0,00	0,00	0,00	0,00	-100,00%	-100,00%	12,0%

ICMS

PREVISÃO PARA O EXERCÍCIO



REALIZADO NO EXERCÍCIO





SAZONALIDADE ANUAL ICMS

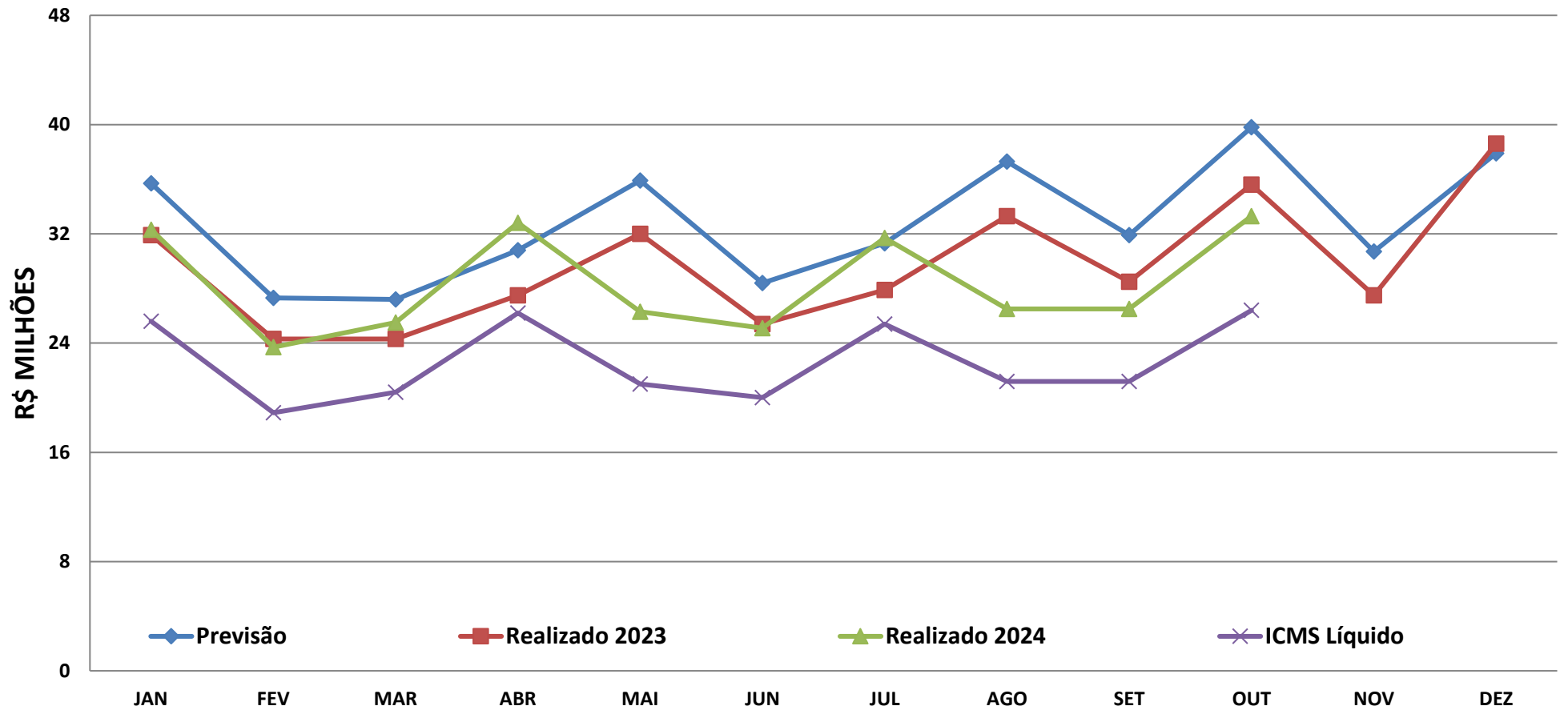

FONTE:SEMFAZ-COGOEJ

EMIÇÃO:31/10/2024 08h58



Valor Acumulado do ICMS

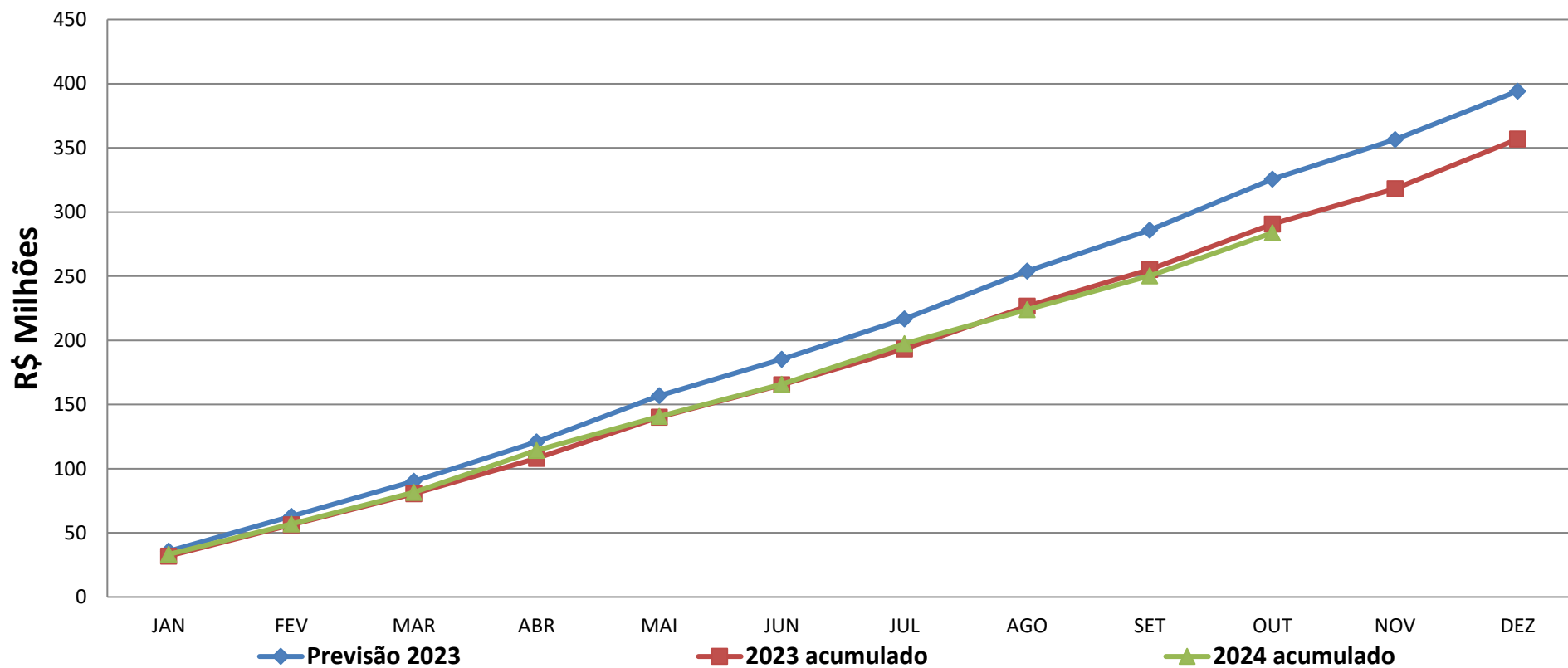

FONTE:SEMFAZ-COGOEJ

EMIÇÃO:31/10/2024 08h58



RECEITA - ICMS

	2022	2023	2024	Var.%MÊS 2022/2023	Var.MÊS 2022/2023	Var% Acum 2022/2023	Var.Acum 2022/2023
JANEIRO	24.076.628,75	31.901.355,46	32.311.519,57	1,29%	410.164,11	1,29%	410.164,11
FEVEREIRO	24.648.391,74	24.345.419,50	23.677.065,42	-2,75%	-668.354,08	-1,46%	-258.189,97
MARÇO	28.227.276,52	24.302.194,91	25.536.925,16	5,08%	1.234.730,25	3,62%	976.540,28
ABRIL	20.037.657,37	27.482.474,45	32.822.729,18	19,43%	5.340.254,73	23,05%	6.316.795,01
MAIO	33.920.855,02	32.026.758,64	26.314.726,44	-17,84%	-5.712.032,20	5,22%	604.762,81
JUNHO	28.642.368,31	25.395.361,98	25.123.512,04	-1,07%	-271.849,94	4,15%	332.912,87
JULHO	26.851.463,38	27.924.942,94	31.686.045,44	13,47%	3.761.102,50	17,62%	4.094.015,37
AGOSTO	27.793.867,42	33.307.762,76	26.477.494,86	-20,51%	-6.830.267,90	-2,89%	-2.736.252,53
SETEMBRO	22.529.231,56	28.482.951,45	26.446.978,19	-7,15%	-2.035.973,26	-10,04%	-4.772.225,79
OUTUBRO	24.585.496,19	35.569.236,94	33.326.219,43	-6,31%	-2.243.017,51	-16,35%	-7.015.243,30
NOVEMBRO	31.999.866,68	27.473.486,74					
DEZEMBRO	29.400.316,52	38.567.840,80					
TOTAL	322.713.419,46	356.779.786,57	283.723.215,73				

FONTE:SEMFAZ-COGOEFL

EMISSÃO:31/10/2024 08h58



EVOLUÇÃO MENSAL DO ICMS

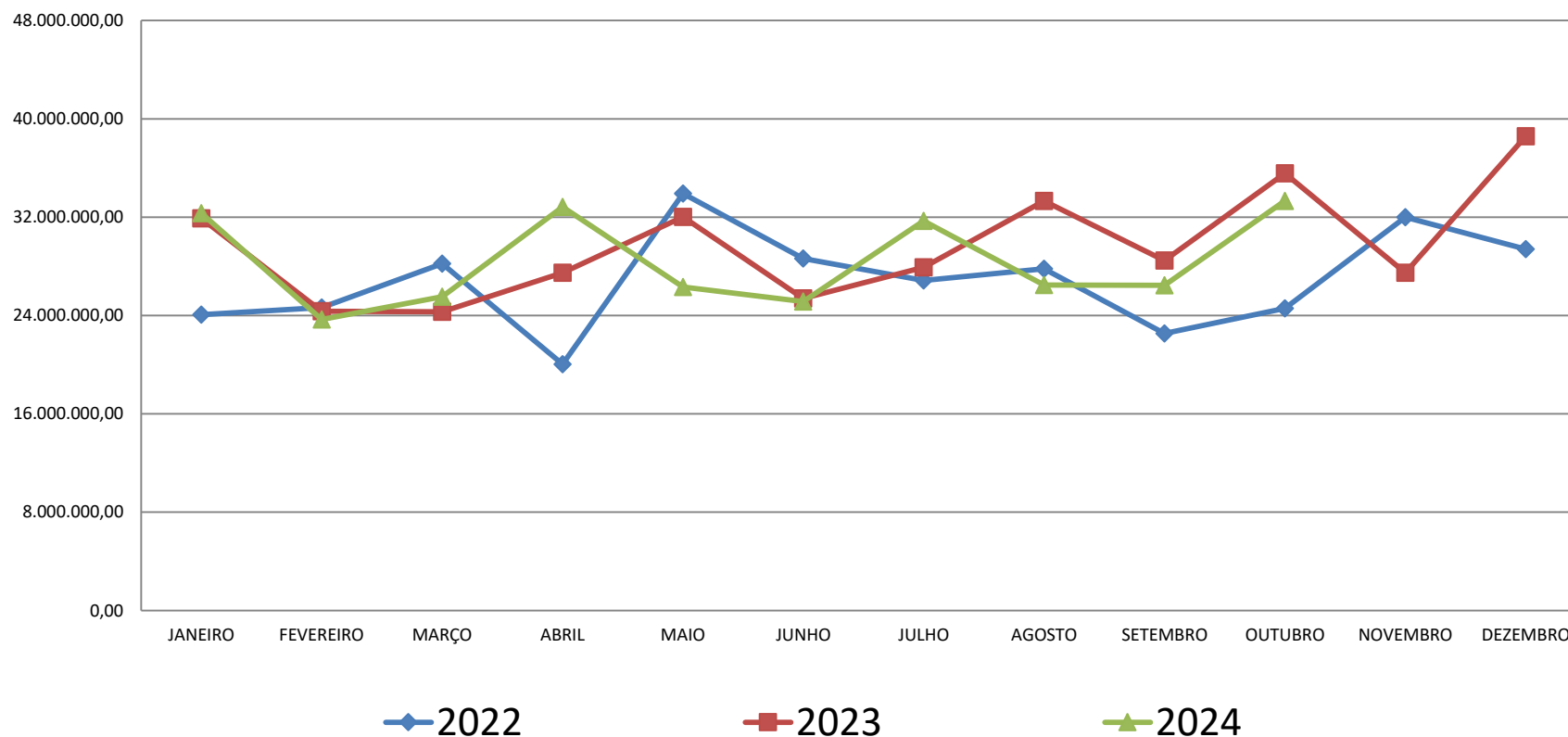

FONTE:SEMFAZ-COGOEF

EMIÇÃO:31/10/2024 08h58



DEMONSTRATIVO DA PREVISÃO X REPASSE REALIZADO COTA PARTE ICMS PARA ARACAJU

ICMS– Previsão de Distribuição - JANEIRO/2024 SEFAZ

Data distribuição	BASE DO REPASSE		PREVISÃO X REALIZADO - SEMANAL					TOTAL NO MÊS	ACUMULADO NO ANO		
	ÍNDICE	ARRECAÇÃO	ICMS	1ª	2ª	3ª	4ª			5ª	
02/01/2024	33,5026	10.048.473	ESTIMADO	3.366.500	1.264.796	17.730.674	4.388.041	6.414.532	33.164.543	33.164.543	
09/01/2024	33,5026	3.775.218	REALIZADO	3.611.425	1.202.053	17.231.356	4.170.362	6.096.324	32.311.520	32.311.520	
16/01/2024	33,5026	52.923.278	RESULTADO	-244.925	62.743	499.319	217.679	318.208	853.024	853.024	
23/01/2024	33,5026	13.097.614	%	7%	-5%	-3%	-5%	-5%	-3%	-3%	
30/01/2024	33,5026	19.146.371	% PREVISTO X REALIZADO		% EM RELAÇÃO MÊS ANTERIOR					DEZ/2023	
TOTAL		98.990.954	RESULTADO JAN/2024:		-3%	RESULTADO JAN/2024:		-16%	38.567.841		

ICMS– Previsão de Distribuição - FEVEREIRO/2024 SEFAZ

Data distribuição	BASE DO REPASSE		PREVISÃO X REALIZADO - SEMANAL					TOTAL NO MÊS	ACUMULADO NO ANO		
	ÍNDICE	ARRECAÇÃO	ICMS	1ª	2ª	3ª	4ª			5ª	
06/02/2024	33,5026	8.497.802	ESTIMADO	2.846.985	7.281.821	8.404.269	5.979.755	0	24.512.829	57.677.372	
13/02/2024	33,5026	21.735.091	REALIZADO	2.705.753	6.920.589	8.367.608	5.683.115	0	23.677.065	55.988.585	
20/02/2024	33,5026	25.085.422	RESULTADO	141.231	361.232	36.661	296.640	0	835.763	1.688.787	
27/02/2024	33,5026	17.848.628	%	-5%	-5%	0%	-5%	0%	-3%	-3%	
-	-	-	% PREVISTO X REALIZADO		% EM RELAÇÃO MÊS ANTERIOR					JAN/2024	
TOTAL		73.166.944	RESULTADO FEV/2024:		-3%	RESULTADO FEV/2024:		-27%	32.311.520		

ICMS– Previsão de Distribuição - MARÇO/2024 SEFAZ

Data distribuição	BASE DO REPASSE		PREVISÃO X REALIZADO - SEMANAL					TOTAL NO MÊS	ACUMULADO NO ANO		
	ÍNDICE	ARRECAÇÃO	ICMS	1ª	2ª	3ª	4ª			5ª	
05/03/2024	33,5026	10.960.109	ESTIMADO	3.671.922	6.952.236	11.376.827	4.468.782	0	26.469.767	84.147.139	
12/03/2024	33,5026	20.751.332	REALIZADO	3.489.767	6.607.354	11.192.706	4.247.098	0	25.536.925	81.525.510	
19/03/2024	33,5026	33.958.043	RESULTADO	182.154	344.882	184.121	221.684	0	932.842	2.621.629	
26/03/2024	33,5026	13.338.614	%	-5%	-5%	-2%	-5%	#DIV/0!	-4%	-3%	
-	-	-	% PREVISTO X REALIZADO		% EM RELAÇÃO MÊS ANTERIOR					FEV/2024	
TOTAL		79.008.098	RESULTADO MAR/2024:		-3,52%	RESULTADO MAR/2024:		8%	23.677.065		

ICMS– Previsão de Distribuição - ABRIL/2024 SEFAZ

Data distribuição	BASE DO REPASSE		PREVISÃO X REALIZADO - SEMANAL					TOTAL NO MÊS	ACUMULADO NO ANO		
	ÍNDICE	ARRECAÇÃO	ICMS	1ª	2ª	3ª	4ª			5ª	
02/04/2024	33,5026	14.544.690	ESTIMADO	4.872.849	4.329.708	14.684.543	3.735.117	6.513.649	34.135.866	118.283.005	
09/04/2024	33,5026	12.923.499	REALIZADO	4.631.120	4.114.823	14.336.335	3.549.827	6.190.524	32.822.629	114.348.139	
16/04/2024	33,5026	43.831.055	RESULTADO	241.729	214.885	348.208	185.289	323.125	1.313.237	3.934.865	
23/04/2024	33,5026	11.148.736	%	-5%	-5%	-2%	-5%	0%	-4%	-3%	
30/04/2024	33,5026	19.442.219	% PREVISTO X REALIZADO		% EM RELAÇÃO MÊS ANTERIOR					MAR/2024	
TOTAL		101.890.199	RESULTADO ABR/2024:		-3,85%	RESULTADO ABR/2024:		28,53%	25.536.925		

Assinado por 1 pessoa: ANTONIO SILVA ROCHA
Para verificar a validade das assinaturas, acesse <https://aracaju.1doc.com.br/verificacao/6843-9487-3B68-CE41> e informe o código 6843-9487-3B68-CE41



DEMONSTRATIVO DA PREVISÃO X REPASSE REALIZADO COTA PARTE ICMS PARA ARACAJU

ICMS– Previsão de Distribuição - MAIO/2024 SEFAZ										TOTAL NO MÊS	ACUMULADO NO ANO
Data distribuição	BASE DO REPASSE		PREVISÃO X REALIZADO - SEMANAL								
	ÍNDICE	ARRECADAÇÃO	ICMS	1ª	2ª	3ª	4ª	5ª			
07/05/2024	33,5026	11.074.726	ESTIMADO	3.710.321	10.645.542	6.350.719	6.582.388	0		27.288.970	145.571.975
14/05/2024	33,5026	31.775.272	REALIZADO	3.526.362	10.117.445	6.415.166	6.255.853	0		26.314.826	140.662.966
21/05/2024	33,5026	18.955.898	RESULTADO	183.959	528.097	-64.447	326.535	0		974.144	4.909.009
28/05/2024	33,5026	19.647.393	%	-5%	-5%	1%	-5%	#DIV/0!		-4%	-3%
				% PREVISTO X REALIZADO			% EM RELAÇÃO MÊS ANTERIOR			ABR/2024	
TOTAL		81.453.290	RESULTADO MAI/2024:		-3,57%	RESULTADO MAI/2024:		-19,83%		32.822.629	
ICMS– Previsão de Distribuição - JUNHO/2024 SEFAZ										TOTAL NO MÊS	ACUMULADO NO ANO
Data distribuição	BASE DO REPASSE		PREVISÃO X REALIZADO - SEMANAL								
	ÍNDICE	ARRECADAÇÃO	ICMS	1ª	2ª	3ª	4ª	5ª			
04/06/2024	33,5026	7.269.335	ESTIMADO	2.435.416	6.655.534	12.419.389	4.524.436	0		26.034.775	171.606.750
11/06/2024	33,5026	19.865.725	REALIZADO	2.314.602	6.325.371	12.183.549	4.299.991	0		25.123.512	165.786.478
18/06/2024	33,5026	37.069.925	RESULTADO	120.815	330.163	235.840	224.445	0		911.263	5.820.272
25/06/2024	33,5026	13.504.731	%	-5%	-5%	-2%	-5%	#DIV/0!		-4%	-3%
				% PREVISTO X REALIZADO			% EM RELAÇÃO MÊS ANTERIOR			MAI/2024	
TOTAL		77.709.715	RESULTADO JUN/2024:		-3,50%	RESULTADO JUN/2024:		-4,53%		26.314.826	
ICMS– Previsão de Distribuição - JULHO/2024 SEFAZ										TOTAL NO MÊS	ACUMULADO NO ANO
Data distribuição	BASE DO REPASSE		PREVISÃO X REALIZADO - SEMANAL								
	ÍNDICE	ARRECADAÇÃO	ICMS	1ª	2ª	3ª	4ª	5ª			
02/07/2024	33,5026	15.123.133	ESTIMADO	5.066.643	3.682.842	13.301.132	3.704.669	7.182.218		32.937.505	204.544.254
09/07/2024	33,5026	10.992.706	REALIZADO	4.815.300	3.502.375	13.021.552	3.520.890	6.825.928		31.686.044	197.472.522,25
16/07/2024	33,5026	39.701.792	RESULTADO	251.343	180.467	279.581	183.779	356.291		1.251.460	7.071.732
23/07/2024	33,5026	11.057.854	%	-5%	-5%	-2%	-5%	-5%		-4%	-3%
31/07/2024	33,5026	21.437.794	% PREVISTO X REALIZADO			% EM RELAÇÃO MÊS ANTERIOR			JUN/2024		
TOTAL		98.313.279	RESULTADO JUL/2024:		-3,80%	RESULTADO JUL/2024:		26,12%		25.123.512	
ICMS– Previsão de Distribuição - AGOSTO/2023 SEFAZ										TOTAL NO MÊS	ACUMULADO NO ANO
Data distribuição	BASE DO REPASSE		PREVISÃO X REALIZADO - SEMANAL								
	ÍNDICE	ARRECADAÇÃO	ICMS	1ª	2ª	3ª	4ª	5ª			
06/08/2024	33,5026	6.390.456	ESTIMADO	2.140.969	8.257.248	12.202.908	4.656.318	0		27.257.443	231.801.698
13/08/2024	33,5026	24.646.590	REALIZADO	2.034.761	7.910.739	12.071.075	4.460.919	0		26.477.495	223.950.017
20/08/2024	33,5026	36.423.763	RESULTADO	106.208	346.509	131.833	195.399	0		779.948	7.851.680
27/08/2024	33,5026	13.898.379	%	-5%	-4%	-1%	-4%	#DIV/0!		-3%	-3%
				% PREVISTO X REALIZADO			% EM RELAÇÃO MÊS ANTERIOR			JUL/2024	
TOTAL		81.359.188	RESULTADO AGO/2024:		-2,86%	RESULTADO AGO/2024:		-16,44%		31.686.044	

Assinado por 1 pessoa: ANTONIO SILVA ROCHA
Para verificar a validade das assinaturas, acesse <https://aracaju.1doc.com.br/verificacao/6843-9487-3B68-CE41> e informe o código 6843-9487-3B68-CE41





DEMONSTRATIVO DA PREVISÃO X REPASSE REALIZADO COTA PARTE ICMS PARA ARACAJU

ICMS– Previsão de Distribuição - SETEMBRO/2024 SEFAZ										TOTAL NO MÊS	ACUMULADO NO ANO	
Data distribuição	BASE DO REPASSE		PREVISÃO X REALIZADO - SEMANAL									
	ÍNDICE	ARRECADAÇÃO	ICMS	1ª	2ª	3ª	4ª	5ª				
03/09/2024	33,5026	14.409.800	ESTIMADO	4.827.658	4.679.809	12.822.967	4.877.281	0		27.207.714	259.009.411	
10/09/2024	33,5026	13.968.495	REALIZADO	4.625.068	4.483.424	12.665.114	4.673.372	0		26.446.978	250.396.995	
17/09/2024	33,5026	38.274.542	RESULTADO	202.590	196.385	157.853	203.908	0		760.736	8.612.416	
24/09/2024	33,5026	14.557.917	%	-4%	-4%	-1%	-4%	#DIV/0!		-3%	-3%	
			% PREVISTO X REALIZADO			% EM RELAÇÃO MÊS ANTERIOR				AGO/2024		
TOTAL			81.210.753	RESULTADO SET/2024:		-2,80%		RESULTADO SET/2024:		-0,12%		26.477.495
ICMS– Previsão de Distribuição - OUTUBRO/2024 SEFAZ										TOTAL NO MÊS	ACUMULADO NO ANO	
Data distribuição	BASE DO REPASSE		PREVISÃO X REALIZADO - SEMANAL									
	ÍNDICE	ARRECADAÇÃO	ICMS	1ª	2ª	3ª	4ª	5ª				
01/10/2024	33,5026	22.080.295	ESTIMADO	7.397.473	2.948.697	13.866.028	5.692.738	4.484.142		34.389.078	293.398.489	
08/10/2024	33,5026	8.801.397	REALIZADO	7.087.044	2.824.957	13.664.404	5.453.847	4.295.968		33.326.219	283.723.214	
15/10/2024	33,5026	41.387.917	RESULTADO	310.429	123.740	201.624	238.891	188.174		1.062.858	9.675.275	
22/10/2024	33,5026	16.991.930	%	-4%	-4%	-1%	-4%	-4%		-3%	-3%	
29/10/2024	33,5026	13.384.458	% PREVISTO X REALIZADO			% EM RELAÇÃO MÊS ANTERIOR				SET/2024		
TOTAL			102.645.997	RESULTADO OUT/2024:		-3,09%		RESULTADO OUT/2024:		26,01%		26.446.978
ICMS– Previsão de Distribuição - NOVEMBRO/2024 SEFAZ										TOTAL NO MÊS	ACUMULADO NO ANO	
Data distribuição	BASE DO REPASSE		PREVISÃO X REALIZADO - SEMANAL									
	ÍNDICE	ARRECADAÇÃO	ICMS	1ª	2ª	3ª	4ª	5ª				
05/11/2024	33,5026	0	ESTIMADO	0	0	0	0	0		0	293.398.489	
12/11/2024	33,5026	0	REALIZADO	0	0	0	0	0		0	283.723.214	
19/11/2024	33,5026	0	RESULTADO	0	0	0	0	0		0	9.675.275	
26/11/2024	33,5026	0	%	#DIV/0!	#DIV/0!	#DIV/0!	#DIV/0!	#DIV/0!		#DIV/0!	-3%	
			% PREVISTO X REALIZADO			% EM RELAÇÃO MÊS ANTERIOR				OUT/2024		
TOTAL			0	RESULTADO NOV/2024:		#DIV/0!		RESULTADO NOV/2024:		-100,00%		33.326.219
ICMS– Previsão de Distribuição - DEZEMBRO/2024 SEFAZ										TOTAL NO MÊS	ACUMULADO NO ANO	
Data distribuição	BASE DO REPASSE		PREVISÃO X REALIZADO - SEMANAL									
	ÍNDICE	ARRECADAÇÃO	ICMS	1ª	2ª	3ª	4ª	5ª				
03/12/2024	33,5026	0	ESTIMADO	0	0	0	0	0		0	293.398.489	
10/12/2024	33,5026	0	REALIZADO	0	0	0	0	0		0	283.723.214	
17/12/2024	33,5026	0	RESULTADO	0	0	0	0	0		0	9.675.275	
24/12/2024	33,5026	0	%	#DIV/0!	#DIV/0!	#DIV/0!	#DIV/0!	#DIV/0!		#DIV/0!	-3%	
31/12/2024	33,5026	0	% PREVISTO X REALIZADO			% EM RELAÇÃO MÊS ANTERIOR				NOV/2024		
TOTAL			0	RESULTADO DEZ/2024:		#DIV/0!		RESULTADO DEZ/2024:		#DIV/0!		0
TOTAL		875.748.417										
PREVISÃO X REALIZADO NO EXERCÍCIO										ICMS	VALOR	
										PREVISÃO	293.398.489,03	
										REALIZADO	283.723.214,28	
										RESULTADO	-9.675.274,75	



Gráfico Arrecadação Distribuição ICMS

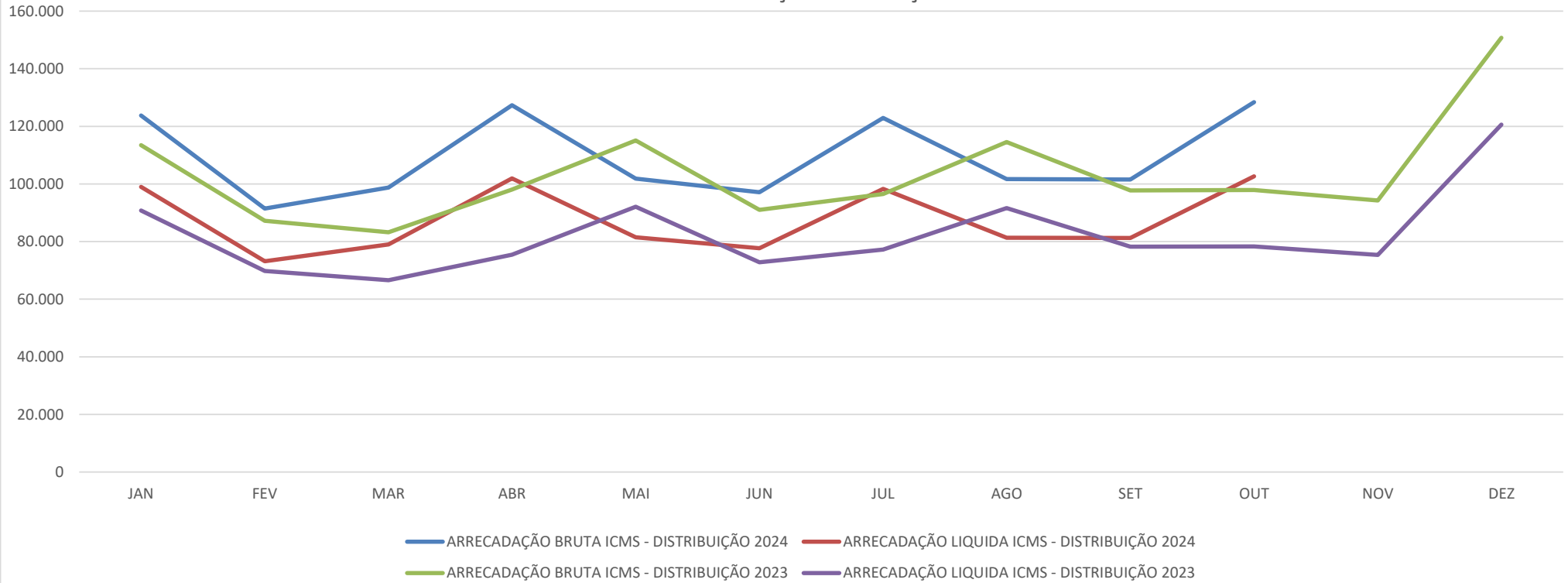

Em Mi R\$

	JAN	FEV	MAR	ABR	MAI	JUN	JUL	AGO	SET	OUT	NOV	DEZ
ARRECADAÇÃO BRUTA ICMS - DISTRIBUIÇÃO 2024	123.738	91.457	98.760	127.363	101.816	97.137	122.915	101.698	101.513	128.387		
ARRECADAÇÃO LIQUIDA ICMS - DISTRIBUIÇÃO 2024	98.991	73.166	79.008	101.890	81.453	77.710	98.313	81.359	81.211	102.646		
ARRECADAÇÃO BRUTA ICMS - DISTRIBUIÇÃO 2023	113.464	87.183	83.224	98.038	115.128	91.003	96.509	114.523	97.741	97.910	94.230	150.743
ARRECADAÇÃO LIQUIDA ICMS - DISTRIBUIÇÃO 2023	90.771	69.747	66.579	75.431	92.102	72.802	77.208	91.618	78.193	78.328	75.384	120.591

FONTE: SEMFAZ-COGEF

EMIÇÃO:31/10/2024 18h57

Assinado por: ANTONIO SIL VA ROCHA

Para verificar a validade das assinaturas, acesse <https://aracaju.1doc.com.br/verificacao/6843-9487-3B68-CE41> e informe o código 6843-9487-3B68-CE41





PREFEITURA DE ARACAJU

ESTADO DE SERGIPE
SECRETARIA DE ESTADO DA FAZENDA
SUPERINTENDÊNCIA DE FINANÇAS PÚBLICAS

PPREVISÃO DE DISTRIBUIÇÃO DE ICMS AOS MUNICIPIOS - LÍQUIDO (DEDUZIDO A PARCELA DO FUNDEB)

JANEIRO / 2024

02.01.2024	10.048.472,90
09.01.2024	3.775.218,26
16.01.2024	52.923.278,30
23.01.2024	13.097.613,59
30.01.2024	19.146.370,60
TOTAL	98.990.953,65

OBS : No repasse de 02.01.2024- Incluído a parcela da LC 194/2022 - R\$ 983.126,21

ESTADO DE SERGIPE
SECRETARIA DE ESTADO DA FAZENDA
SUPERINTENDÊNCIA DE FINANÇAS PÚBLICAS

PPREVISÃO DE DISTRIBUIÇÃO DE ICMS AOS MUNICIPIOS - LÍQUIDO (DEDUZIDO A PARCELA DO FUNDEB)

MARÇO / 2024

05.03.2024	10.960.109,09
12.03.2024	20.751.332,13
19.03.2024	33.958.042,89
26.03.2024	13.338.613,57
TOTAL	79.008.097,68

ESTADO DE SERGIPE
SECRETARIA DE ESTADO DA FAZENDA
SUPERINTENDÊNCIA DE FINANÇAS PÚBLICAS

PPREVISÃO DE DISTRIBUIÇÃO DE ICMS AOS MUNICIPIOS - LÍQUIDO (DEDUZIDO A PARCELA DO FUNDEB)

FEVEREIRO / 2024

06.02.2024	8.497.802,20
14.02.2024	21.735.091,49
20.02.2024	25.085.422,39
27.02.2024	17.848.628,34
TOTAL	73.166.944,42

ESTADO DE SERGIPE
SECRETARIA DE ESTADO DA FAZENDA
SUPERINTENDÊNCIA DE FINANÇAS PÚBLICAS

PPREVISÃO DE DISTRIBUIÇÃO DE ICMS AOS MUNICIPIOS - LÍQUIDO (DEDUZIDO A PARCELA DO FUNDEB)

ABRIL / 2024

02.04.2024	14.544.689,53
09.04.2024	12.923.498,96
16.04.2024	43.831.054,89
23.04.2024	11.148.736,44
30.04.2024	19.442.218,93
TOTAL	101.890.198,75



PREFEITURA DE ARACAJU

ESTADO DE SERGIPE
SECRETARIA DE ESTADO DA FAZENDA
SUPERINTENDÊNCIA DE FINANÇAS PÚBLICAS

PPREVISÃO DE DISTRIBUIÇÃO DE ICMS AOS MUNICIPIOS - LÍQUIDO (DEDUZIDO A PARCELA DO FUNDEB)

MAIO / 2024

07.05.2024	11.074.726,26
14.05.2024	31.775.272,32
21.05.2024	18.955.898,48
28.05.2024	19.647.393,40
TOTAL	81.453.290,46

ESTADO DE SERGIPE
SECRETARIA DE ESTADO DA FAZENDA
SUPERINTENDÊNCIA DE FINANÇAS PÚBLICAS - SUFIP
GERÊNCIA DO TESOURO ESTADUAL - GETES

PPREVISÃO DE DISTRIBUIÇÃO DE ICMS AOS MUNICIPIOS - LÍQUIDO (DEDUZIDO A PARCELA DO FUNDEB)

JULHO / 2024

02.07.2024	15.123.133,47
09.07.2024	10.992.705,73
16.07.2024	39.701.791,75
23.07.2024	11.057.854,31
30.07.2024	21.437.793,74
TOTAL	98.313.279,00

ESTADO DE SERGIPE
SECRETARIA DE ESTADO DA FAZENDA
SUPERINTENDÊNCIA DE FINANÇAS PÚBLICAS - SUFIP
GERÊNCIA DO TESOURO ESTADUAL - GETES

PPREVISÃO DE DISTRIBUIÇÃO DE ICMS AOS MUNICIPIOS - LÍQUIDO (DEDUZIDO A PARCELA DO FUNDEB)

JUNHO / 2024

04.06.2024	7.269.334,72
11.06.2024	19.865.724,74
18.06.2024	37.069.925,20
25.06.2024	13.504.730,51
TOTAL	77.709.715,17

ESTADO DE SERGIPE
SECRETARIA DE ESTADO DA FAZENDA
SUPERINTENDÊNCIA DE FINANÇAS PÚBLICAS - SUFIP
GERÊNCIA DO TESOURO ESTADUAL - GETES

PREVISÃO DE DISTRIBUIÇÃO DE ICMS AOS MUNICIPIOS - LÍQUIDO (DEDUZIDO A PARCELA DO FUNDEB)

AGOSTO / 2024

06.08.2024	6.390.456,06
13.08.2024	24.646.590,04
20.08.2024	36.423.762,96
27.08.2024	13.898.378,70
TOTAL	81.359.187,76



PREFEITURA DE ARACAJU

ESTADO DE SERGIPE
SECRETARIA DE ESTADO DA FAZENDA
SUPERINTENDÊNCIA DE FINANÇAS PÚBLICAS - SUFIP
GERÊNCIA DO TESOURO ESTADUAL - GETES

SECRETARIA DE ESTADO DA FAZENDA
SUPERINTENDÊNCIA DE FINANÇAS PÚBLICAS - SUFIP
GERÊNCIA DO TESOURO ESTADUAL - GETES

PREVISÃO DE DISTRIBUIÇÃO DE ICMS AOS MUNICIPIOS - LÍQUIDO (DEDUZIDO A PARCELA DO FUNDEB)

PREVISÃO DE DISTRIBUIÇÃO DE ICMS AOS MUNICIPIOS - LÍQUIDO (DEDUZIDO A PARCELA DO FUNDEB)

SETEMBRO / 2024

03.09.2024	14.409.799,95
10.09.2024	13.968.494,54
17.09.2024	38.274.541,73
24.09.2024	14.557.916,69
TOTAL	81.210.752,91

OUTUBRO / 2024

01.10.2024	22.080.295,05
08.10.2024	8.801.397,04
15.08.2024	41.387.916,60
22.10.2024	16.991.929,81
29.10.2024	13.384.458,32
TOTAL	102.645.996,82



VERIFICAÇÃO DAS ASSINATURAS



Código para verificação: 6843-9487-3B68-CE41

Este documento foi assinado digitalmente pelos seguintes signatários nas datas indicadas:



ANTONIO SILVA ROCHA (CPF 171.XXX.XXX-72) em 31/10/2024 10:08:02 (GMT-03:00)

Papel: Parte

Emitido por: AC PRODESP RFB v1 << AC Secretaria da Receita Federal do Brasil v4 << Autoridade Certificadora Raiz Brasileira v5
(Assinatura ICP-Brasil)

Para verificar a validade das assinaturas, acesse a Central de Verificação por meio do link:

<https://aracaju.1doc.com.br/verificacao/6843-9487-3B68-CE41>