

# ICMS 2024



**ARACAJU**  
Cuidando da cidade para as pessoas



## ICMS

**O ICMS (Imposto Sobre Operações Relativas à Circulação de Mercadorias e Sobre Prestação de Serviços de Transporte Interestadual, Intermunicipal e de Comunicação)** é de competência dos Estados e do Distrito Federal.

Sua regulamentação constitucional está prevista na Lei Complementar 87/1996 (a Chamada "Lei Kandir"), alterada posteriormente pelas Leis Complementares 97/97, 99/99 E 102/2000.

O repasse para os Municípios corresponde a 25% (vinte e cinco por cento), distribuídos segundo os mesmos critérios de rateio aplicados às parcelas de receita que lhes cabem do ICMS.

**NOME DA CAPITAL ARCAJU**

Ano	Ato normativo	Índice total da capital na distribuição da Lei Estadual do ICMS
1993	253/1992	49,4608%
1994	429/1993	41,8264%
1995	457/1994	44,0791%
1996	486/1995	46,6005%
1997	518/1996	44,5357%
1998	553/1997	37,5577%
1999	575/1998	33,7479%
2000	501/1999	32,1090%
2001	601/2000	31,1387%
2002	601/2001	31,0911%
2003	644/2002	30,6648%
2004	659/2003	32,9850%
2005	678/2004	32,5115%
2006	702/2005	31,7727%
2007	715/2006	32,9885%
2008	735/2008	35,5637%
2009	752/2008	35,2945%
2010	771/2009	32,6749%
2011	789/2010	34,9520%
2012	806/2011	36,8947%
2013	823/2012	35,1846%
2014	847/2013	33,7743%
2015	861/2014	34,5649%
2016	874/2015	36,4468%
2017	884/2016	35,6209%
2018	899/2017	35,3220%
2019	920/2018	37,7153%
2020	940/2019	38,2937%
2021	959/2020	36,2993%
2022	1001/2022	39,4770%
2023	258/2023	37,8916%
2024	003/2024	33,5026%

**Índice total da capital na distribuição da Lei Estadual do ICMS**

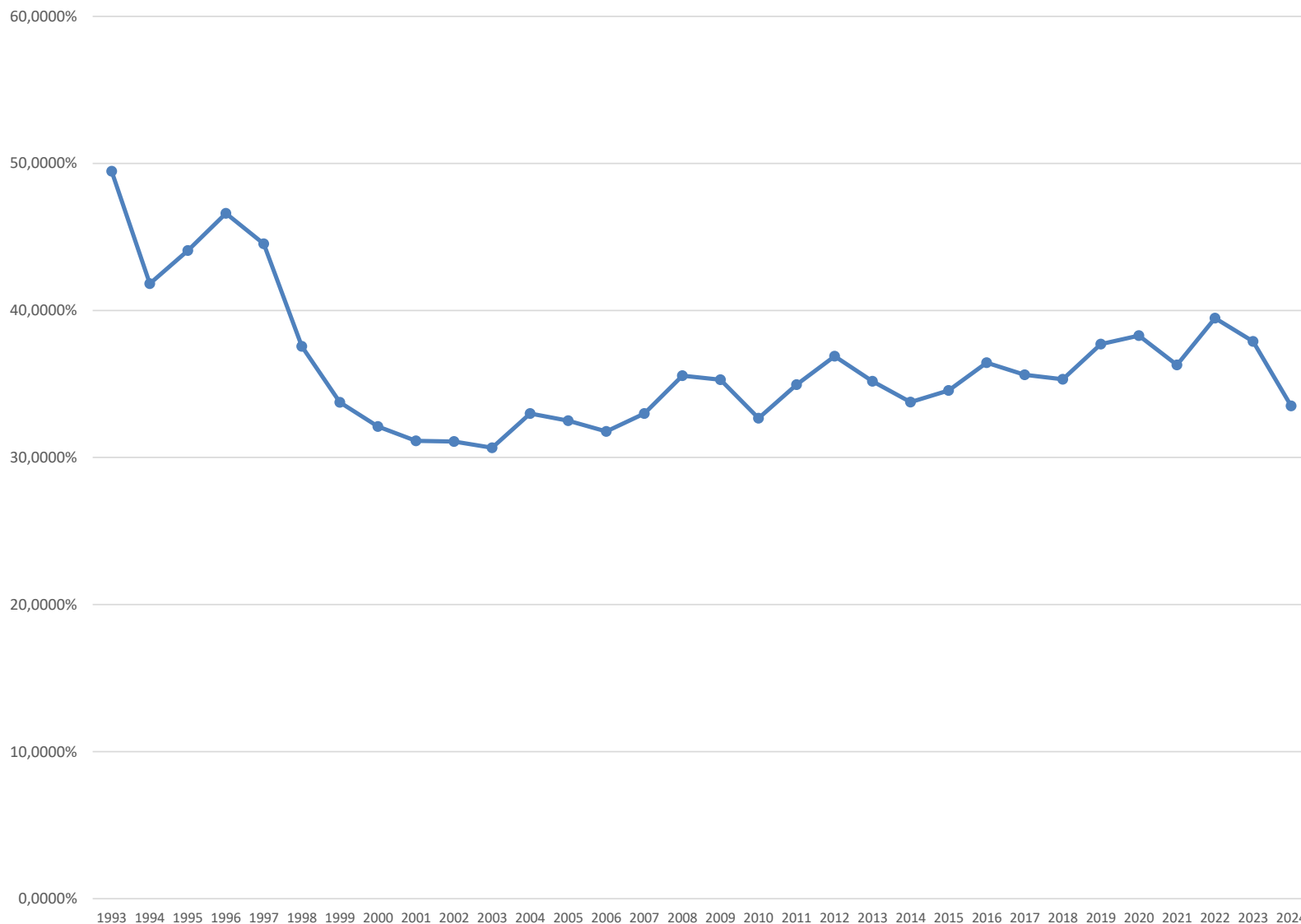



**ARACAJU**  
Proteger a vida e cuidar da cidade

# ARACAJU

VARIAÇÃO

2023

0,43%

2024

MÊS	ICMS 2024
JAN	31.901.355,46
FEV	24.345.419,50
MAR	24.302.194,91
ABR	27.482.474,45
MAI	32.026.758,64
JUN	
JUL	
AGO	
SET	
OUT	
NOV	
DEZ	
<b>TOTAL</b>	<b>140.058.202,96</b>

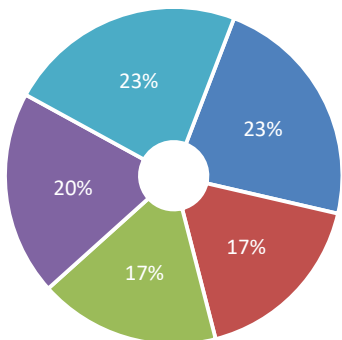

■ JAN ■ FEB ■ MAR ■ ABR ■ MAI ■ JUN  
■ JUL ■ AGO ■ SET ■ OUT ■ NOV ■ DEZ

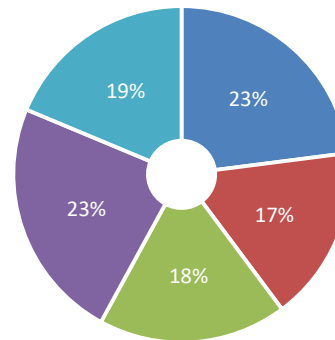

■ JAN ■ FEB ■ MAR ■ ABR ■ MAI ■ JUN  
■ JUL ■ AGO ■ SET ■ OUT ■ NOV ■ DEZ

MÊS	ICMS 2024
JAN	32.311.519,50
FEV	23.677.065,48
MAR	25.536.925,10
ABR	32.822.729,10
MAI	26.314.726,40
JUN	
JUL	
AGO	
SET	
OUT	
NOV	
DEZ	
<b>TOTAL</b>	<b>140.662.965,77</b>

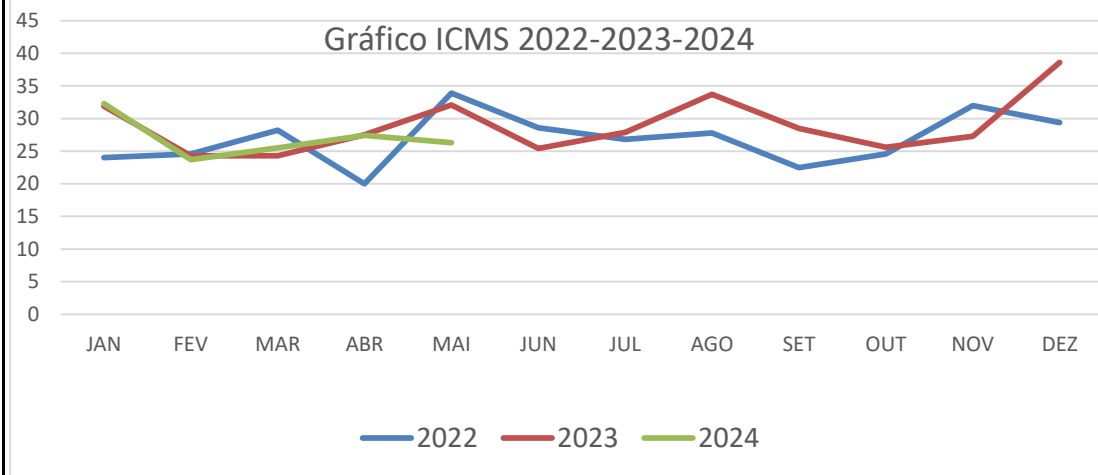

FONTE: SEMFAZ-COGOE

**PARTICIPAÇÃO DO ICMS** **140.662.965,77**

RECEITA TOTAL	R\$ 1.476.609.857,03	9,53%
RECEITA CORRENTE	R\$ 1.324.761.115,18	10,62%
TRANSFERÊNCIAS CORRENTES	R\$ 743.715.201,60	18,91%
DESPESA TOTAL	R\$ 1.374.745.466,61	10,23%
DESPESA C/ PESSOAL	R\$ 628.109.029,61	22,39%

Dados Atualizados em 29/02/24 09H12

Assinado por 1 pessoa: ANTONIO SILVA ROCHA

Para verificar a validade das assinaturas, acesse <https://aracaju.140c.com.br/verificacao/aracaju-140c>



## ICMS - LOA Vs REALIZADO 2024

MÊS	TRANSFERÊNCIA	ICMS 2023	PREVISÃO - 2024		REALIZADA - 2024		VARIÇÃO NOMINAL 2024 EM RELAÇÃO 2023		VARIÇÃO % 2024 EM RELAÇÃO 2023		ÍNDICE LOA 2024
			NO MÊS	NO EXERCÍCIO	NO MÊS	NO EXERCÍCIO	NO MÊS	NO EXERCÍCIO	NO MÊS	NO EXERCÍCIO	ICMS 2023/2024
JAN	ICMS	31.901.355,46	35.729.518,12	35.729.518,12	32.311.519,57	32.311.519,57	410.164,11	410.164,11	1,29%	1,29%	12,0%
FEV	ICMS	24.345.419,50	27.266.869,84	62.996.387,96	23.677.065,42	55.988.584,99	-668.354,08	-258.189,97	-13,17%	-11,12%	12,0%
MAR	ICMS	24.302.194,91	27.218.458,30	90.214.846,25	25.536.925,16	81.525.510,15	1.234.730,25	976.540,28	-6,18%	-9,63%	12,0%
ABR	ICMS	27.482.474,45	30.780.371,38	120.995.217,64	32.822.729,18	114.348.239,33	5.340.254,73	6.316.795,01	6,64%	-5,49%	12,0%
MAI	ICMS	32.026.758,64	35.869.969,68	156.865.187,32	26.314.726,44	140.662.965,77	-5.712.032,20	604.762,81	-26,64%	-10,33%	12,0%
JUN	ICMS	25.395.361,98	28.442.805,42	185.307.992,73	0,00	0,00	0,00	0,00	-100,00%	-100,00%	12,0%
JUL	ICMS	27.924.942,94	31.275.936,09	216.583.928,83	0,00	0,00	0,00	0,00	-100,00%	-100,00%	12,0%
AGO	ICMS	33.307.762,76	37.304.694,29	253.888.623,12	0,00	0,00	0,00	0,00	-100,00%	-100,00%	12,0%
SET	ICMS	28.482.951,45	31.900.905,62	285.789.528,74	0,00	0,00	0,00	0,00	-100,00%	-100,00%	12,0%
OUT	ICMS	35.569.236,94	39.837.545,37	325.627.074,11	0,00	0,00	0,00	0,00	-100,00%	-100,00%	12,0%
NOV	ICMS	27.473.486,74	30.770.305,15	356.397.379,26	0,00	0,00	0,00	0,00	-100,00%	-100,00%	12,0%
DEZ	ICMS	38.567.840,80	37.802.620,74	394.200.000,00	0,00	0,00	0,00	0,00	-100,00%	-100,00%	12,0%

### ICMS

PREVISÃO PARA O EXERCÍCIO

394.200.000,00

REALIZADO NO EXERCÍCIO

140.662.965,77



### SAZONALIDADE ANUAL ICMS

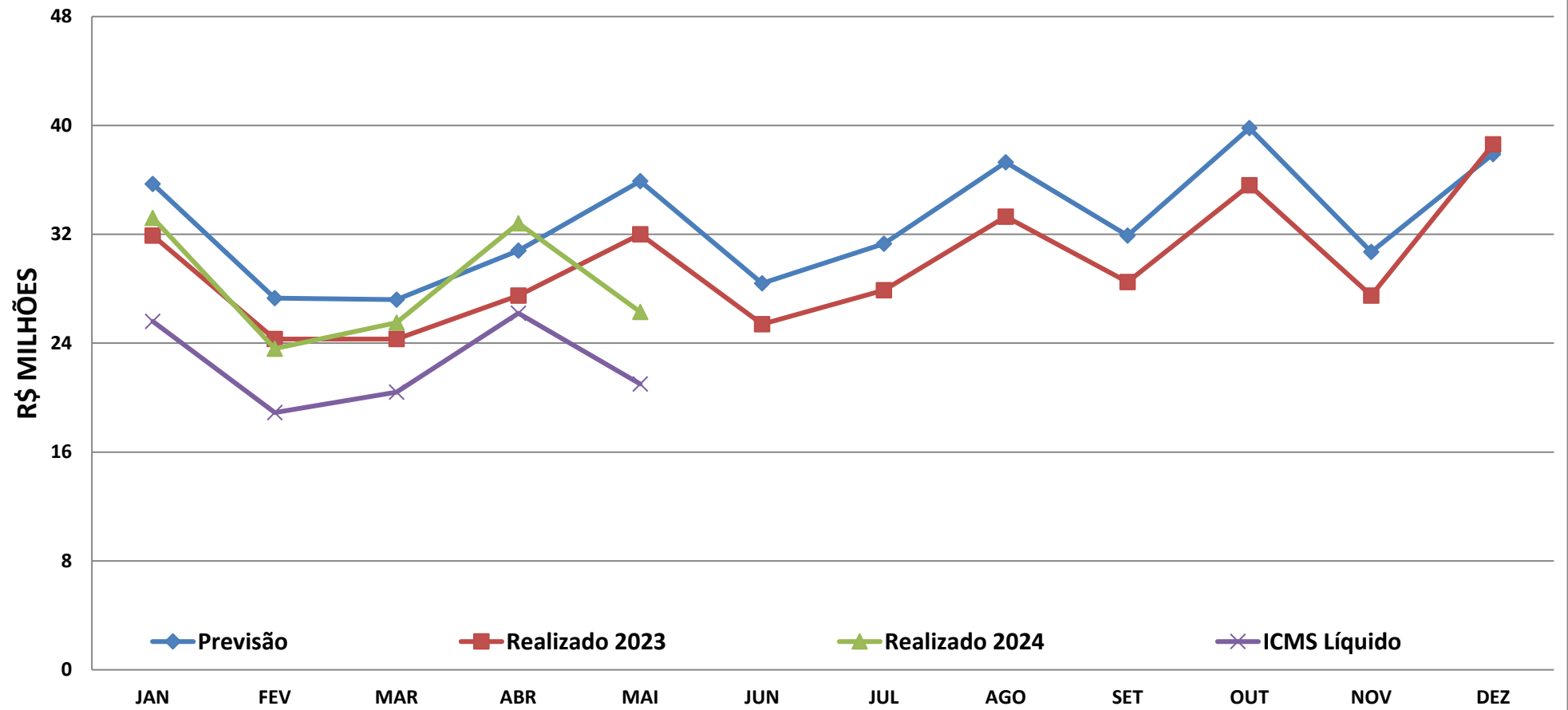

FONTE: SEMFAZ-COGOE F

EMIÇÃO: 29/05/2024 09h12





## Valor Acumulado do ICMS

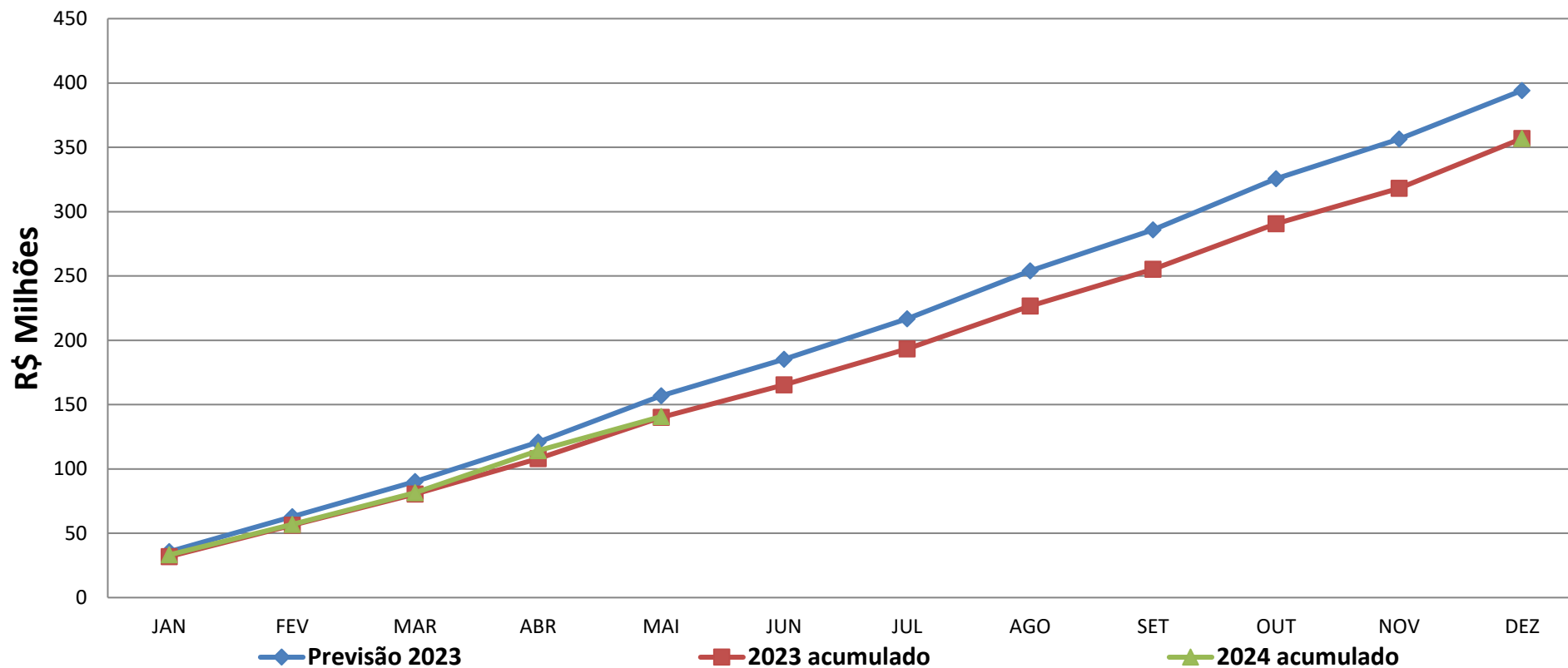

FONTE:SEMPFAZ-COGOE

EMISSÃO:29/05/2024 09h12





## RECEITA - ICMS

	2022	2023	2024	Var.%MÊS 2022/2023	Var.MÊS 2022/2023	Var% Acum 2022/2023	Var.Acum 2022/2023
JANEIRO	24.076.628,75	31.901.355,46	32.311.519,57	1,29%	410.164,11	1,29%	410.164,11
FEVEREIRO	24.648.391,74	24.345.419,50	23.677.065,42	-2,75%	-668.354,08	-1,46%	-258.189,97
MARÇO	28.227.276,52	24.302.194,91	25.536.925,16	5,08%	1.234.730,25	3,62%	976.540,28
ABRIL	20.037.657,37	27.482.474,45	32.822.729,18	19,43%	5.340.254,73	23,05%	6.316.795,01
MAIO	33.920.855,02	32.026.758,64	26.314.726,44	-17,84%	-5.712.032,20	5,22%	604.762,81
JUNHO	28.642.368,31	25.395.361,98					
JULHO	26.851.463,38	27.924.942,94					
AGOSTO	27.793.867,42	33.307.762,76					
SETEMBRO	22.529.231,56	28.482.951,45					
OUTUBRO	24.585.496,19	35.569.236,94					
NOVEMBRO	31.999.866,68	27.473.486,74					
DEZEMBRO	29.400.316,52	38.567.840,80					
<b>TOTAL</b>	<b>322.713.419,46</b>	<b>356.779.786,57</b>	<b>140.662.965,77</b>				

FONTE:SEMFAZ-COGOEFP

EMISSÃO:29/05/2024 09h12





**ARACAJU**  
Proteger a vida e cuidar da cidade

### EVOLUÇÃO MENSAL DO ICMS

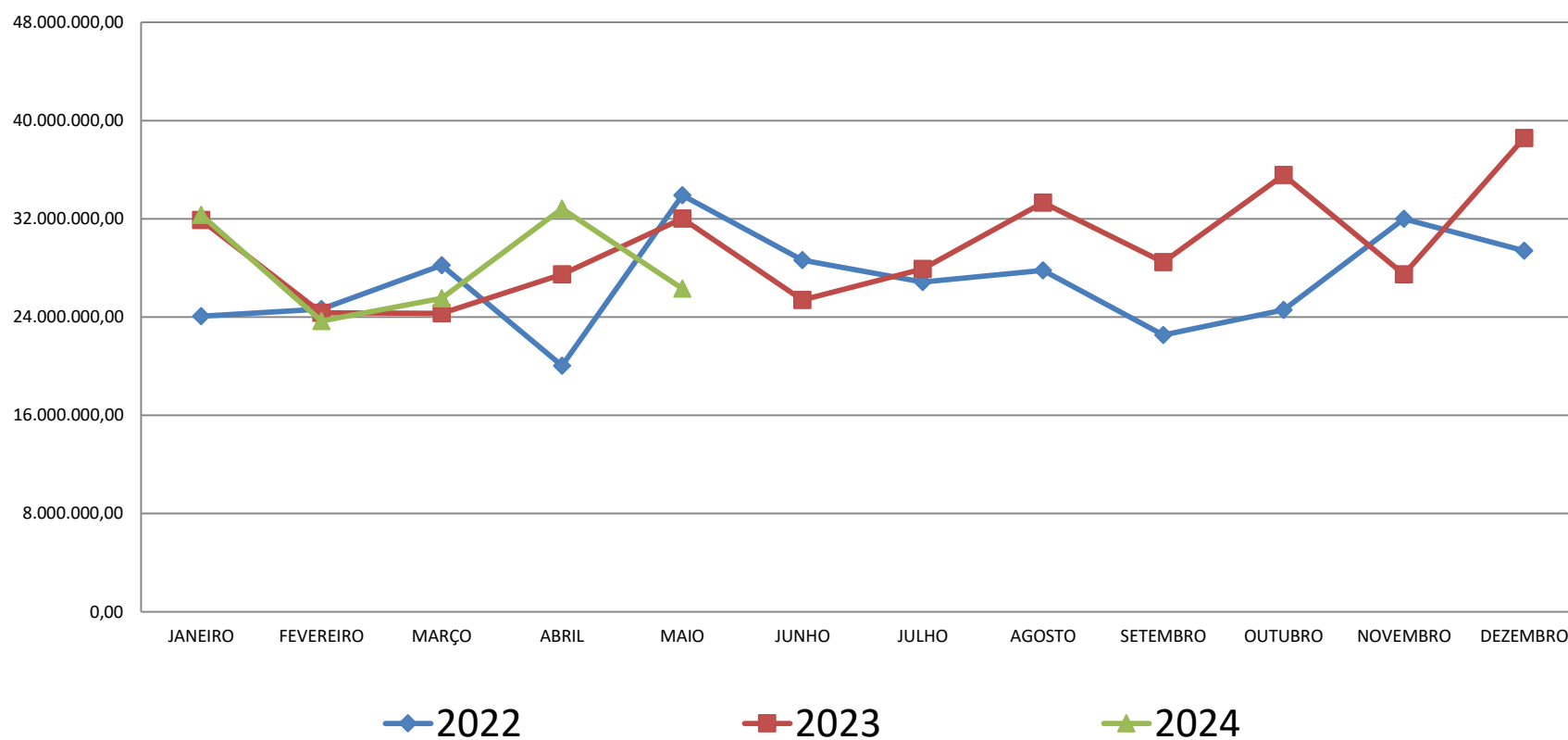

FONTE:SEMFAZ-COGOEF

EMIÇÃO:29/05/2024 09h12



**DEMONSTRATIVO DA PREVISÃO X REPASSE REALIZADO COTA PARTE ICMS PARA ARACAJU**

**ICMS– Previsão de Distribuição - JANEIRO/2024 SEFAZ**

Data distribuição	BASE DO REPASSE		PREVISÃO X REALIZADO - SEMANAL					TOTAL NO MÊS	ACUMULADO NO ANO		
	ÍNDICE	ARRECADAÇÃO	ICMS	1ª	2ª	3ª	4ª			5ª	
02/01/2024	33,5026	10.048.473	ESTIMADO	3.366.500	1.264.796	17.730.674	4.388.041	6.414.532	33.164.543	33.164.543	
09/01/2024	33,5026	3.775.218	REALIZADO	3.611.425	1.202.053	17.231.356	4.170.362	6.096.324	32.311.520	32.311.520	
16/01/2024	33,5026	52.923.278	RESULTADO	-244.925	62.743	499.319	217.679	318.208	853.024	853.024	
23/01/2024	33,5026	13.097.614	%	7%	-5%	-3%	-5%	-5%	-3%	-3%	
30/01/2024	33,5026	19.146.371	% PREVISTO X REALIZADO		% EM RELAÇÃO MÊS ANTERIOR					DEZ/2023	
<b>TOTAL</b>		<b>98.990.954</b>	<b>RESULTADO JAN/2024:</b>		<b>-3%</b>	<b>RESULTADO JAN/2024:</b>		<b>-16%</b>	<b>38.567.841</b>		

**ICMS– Previsão de Distribuição - FEVEREIRO/2024 SEFAZ**

Data distribuição	BASE DO REPASSE		PREVISÃO X REALIZADO - SEMANAL					TOTAL NO MÊS	ACUMULADO NO ANO		
	ÍNDICE	ARRECADAÇÃO	ICMS	1ª	2ª	3ª	4ª			5ª	
06/02/2024	33,5026	8.497.802	ESTIMADO	2.846.985	7.281.821	8.404.269	5.979.755	0	24.512.829	57.677.372	
13/02/2024	33,5026	21.735.091	REALIZADO	2.705.753	6.920.589	8.367.608	5.683.115	0	23.677.065	55.988.585	
20/02/2024	33,5026	25.085.422	RESULTADO	141.231	361.232	36.661	296.640	0	835.763	1.688.787	
27/02/2024	33,5026	17.848.628	%	-5%	-5%	0%	-5%	0%	-3%	-3%	
-	-	-	% PREVISTO X REALIZADO		% EM RELAÇÃO MÊS ANTERIOR					JAN/2024	
<b>TOTAL</b>		<b>73.166.944</b>	<b>RESULTADO FEV/2024:</b>		<b>-3%</b>	<b>RESULTADO FEV/2024:</b>		<b>-27%</b>	<b>32.311.520</b>		

**ICMS– Previsão de Distribuição - MARÇO/2024 SEFAZ**

Data distribuição	BASE DO REPASSE		PREVISÃO X REALIZADO - SEMANAL					TOTAL NO MÊS	ACUMULADO NO ANO		
	ÍNDICE	ARRECADAÇÃO	ICMS	1ª	2ª	3ª	4ª			5ª	
05/03/2024	33,5026	10.960.109	ESTIMADO	3.671.922	6.952.236	11.376.827	4.468.782	0	26.469.767	84.147.139	
12/03/2024	33,5026	20.751.332	REALIZADO	3.489.767	6.607.354	11.192.706	4.247.098	0	25.536.925	81.525.510	
19/03/2024	33,5026	33.958.043	RESULTADO	182.154	344.882	184.121	221.684	0	932.842	2.621.629	
26/03/2024	33,5026	13.338.614	%	-5%	-5%	-2%	-5%	#DIV/0!	-4%	-3%	
-	-	-	% PREVISTO X REALIZADO		% EM RELAÇÃO MÊS ANTERIOR					FEV/2024	
<b>TOTAL</b>		<b>79.008.098</b>	<b>RESULTADO MAR/2024:</b>		<b>-3,52%</b>	<b>RESULTADO MAR/2024:</b>		<b>8%</b>	<b>23.677.065</b>		

**ICMS– Previsão de Distribuição - ABRIL/2024 SEFAZ**

Data distribuição	BASE DO REPASSE		PREVISÃO X REALIZADO - SEMANAL					TOTAL NO MÊS	ACUMULADO NO ANO		
	ÍNDICE	ARRECADAÇÃO	ICMS	1ª	2ª	3ª	4ª			5ª	
02/04/2024	33,5026	14.544.690	ESTIMADO	4.872.849	4.329.708	14.684.543	3.735.117	6.513.649	34.135.866	118.283.005	
09/04/2024	33,5026	12.923.499	REALIZADO	4.631.120	4.114.823	14.336.335	3.549.827	6.190.524	32.822.629	114.348.139	
16/04/2024	33,5026	43.831.055	RESULTADO	241.729	214.885	348.208	185.289	323.125	1.313.237	3.934.865	
23/04/2024	33,5026	11.148.736	%	-5%	-5%	-2%	-5%	0%	-4%	-3%	
30/04/2024	33,5026	19.442.219	% PREVISTO X REALIZADO		% EM RELAÇÃO MÊS ANTERIOR					MAR/2024	
<b>TOTAL</b>		<b>101.890.199</b>	<b>RESULTADO ABR/2024:</b>		<b>-3,85%</b>	<b>RESULTADO ABR/2024:</b>		<b>28,53%</b>	<b>25.536.925</b>		



**DEMONSTRATIVO DA PREVISÃO X REPASSE REALIZADO COTA PARTE ICMS PARA ARACAJU**

ICMS– Previsão de Distribuição - MAIO/2024 SEFAZ										TOTAL NO MÊS	ACUMULADO NO ANO
Data distribuição	BASE DO REPASSE		PREVISÃO X REALIZADO - SEMANAL								
	ÍNDICE	ARRECAÇÃO	ICMS	1ª	2ª	3ª	4ª	5ª			
07/05/2024	33,5026	11.074.726	ESTIMADO	3.710.321	10.645.542	6.350.719	6.582.388	0		27.288.970	145.571.975
14/05/2024	33,5026	31.775.272	REALIZADO	3.526.362	10.117.445	6.415.166	6.255.853	0		26.314.826	140.662.966
21/05/2024	33,5026	18.955.898	RESULTADO	183.959	528.097	-64.447	326.535	0		974.144	4.909.009
28/05/2024	33,5026	19.647.393	%	-5%	-5%	1%	-5%	#DIV/0!		-4%	-3%
				% PREVISTO X REALIZADO			% EM RELAÇÃO MÊS ANTERIOR			ABR/2024	
TOTAL			81.453.290	RESULTADO MAI/2024:	-3,57%	RESULTADO MAI/2024:	-19,83%	32.822.629			
ICMS– Previsão de Distribuição - JUNHO/2024 SEFAZ										TOTAL NO MÊS	ACUMULADO NO ANO
Data distribuição	BASE DO REPASSE		PREVISÃO X REALIZADO - SEMANAL								
	ÍNDICE	ARRECAÇÃO	ICMS	1ª	2ª	3ª	4ª	5ª			
04/06/2024	33,5026	0	ESTIMADO	0	0	0	0	0		0	145.571.975
11/06/2024	33,5026	0	REALIZADO	0	0	0	0	0		0	140.662.966
18/06/2024	33,5026	0	RESULTADO	0	0	0	0	0		0	4.909.009
25/06/2024	33,5026	0	%	#DIV/0!	#DIV/0!	#DIV/0!	#DIV/0!	#DIV/0!		#DIV/0!	-3%
				% PREVISTO X REALIZADO			% EM RELAÇÃO MÊS ANTERIOR			MAI/2024	
TOTAL			0	RESULTADO JUN/2024:	#DIV/0!	RESULTADO JUN/2024:	-100,00%	26.314.826			
ICMS– Previsão de Distribuição - JULHO/2024 SEFAZ										TOTAL NO MÊS	ACUMULADO NO ANO
Data distribuição	BASE DO REPASSE		PREVISÃO X REALIZADO - SEMANAL								
	ÍNDICE	ARRECAÇÃO	ICMS	1ª	2ª	3ª	4ª	5ª			
02/07/2024	33,5026	0	ESTIMADO	0	0	0	0	0		0	145.571.975
09/07/2024	33,5026	0	REALIZADO	0	0	0	0	0		0	140.662.966
16/07/2024	33,5026	0	RESULTADO	0	0	0	0	0		0	4.909.009
23/07/2024	33,5026	0	%	#DIV/0!	#DIV/0!	#DIV/0!	#DIV/0!	#DIV/0!		#DIV/0!	-3%
31/07/2024	33,5026	0	% PREVISTO X REALIZADO			% EM RELAÇÃO MÊS ANTERIOR			JUN/2024		
TOTAL			0	RESULTADO JUL/2024:	#DIV/0!	RESULTADO JUL/2024:	#DIV/0!	0			
ICMS– Previsão de Distribuição - AGOSTO/2023 SEFAZ										TOTAL NO MÊS	ACUMULADO NO ANO
Data distribuição	BASE DO REPASSE		PREVISÃO X REALIZADO - SEMANAL								
	ÍNDICE	ARRECAÇÃO	ICMS	1ª	2ª	3ª	4ª	5ª			
06/08/2024	33,5026	0	ESTIMADO	0	0	0	0	0		0	145.571.975
13/08/2024	33,5026	0	REALIZADO	0	0	0	0	0		0	140.662.966
20/08/2024	33,5026	0	RESULTADO	0	0	0	0	0		0	4.909.009
27/08/2024	33,5026	0	%	#DIV/0!	#DIV/0!	#DIV/0!	#DIV/0!	#DIV/0!		#DIV/0!	-3%
				% PREVISTO X REALIZADO			% EM RELAÇÃO MÊS ANTERIOR			JUL/2024	
TOTAL			0	RESULTADO AGO/2024:	#DIV/0!	RESULTADO AGO/2024:	#DIV/0!	0			



**DEMONSTRATIVO DA PREVISÃO X REPASSE REALIZADO COTA PARTE ICMS PARA ARACAJU**

ICMS– Previsão de Distribuição - SETEMBRO/2024 SEFAZ										TOTAL NO MÊS	ACUMULADO NO ANO
Data distribuição	ÍNDICE	ARRECADAÇÃO	ICMS	1ª	2ª	3ª	4ª	5ª			
03/09/2024	33,5026		0 ESTIMADO	0	0	0	0	0	0	0	145.571.975
10/09/2024	33,5026		0 REALIZADO	0	0	0	0	0	0	0	140.662.966
17/09/2024	33,5026		0 RESULTADO	0	0	0	0	0	0	0	4.909.009
24/09/2024	33,5026		0 %	#DIV/0!	#DIV/0!	#DIV/0!	#DIV/0!	#DIV/0!	#DIV/0!	#DIV/0!	-3%
% PREVISTO X REALIZADO				% EM RELAÇÃO MÊS ANTERIOR					AGO/2024		
RESULTADO SET/2024:				#DIV/0!					0		
TOTAL										0	
ICMS– Previsão de Distribuição - OUTUBRO/2024 SEFAZ										TOTAL NO MÊS	ACUMULADO NO ANO
Data distribuição	ÍNDICE	ARRECADAÇÃO	ICMS	1ª	2ª	3ª	4ª	5ª			
01/10/2024	33,5026		0 ESTIMADO	0	0	0	0	0	0	0	145.571.975
08/10/2024	33,5026		0 REALIZADO	0	0	0	0	0	0	0	140.662.966
15/10/2024	33,5026		0 RESULTADO	0	0	0	0	0	0	0	4.909.009
22/10/2024	33,5026		0 %	#DIV/0!	#DIV/0!	#DIV/0!	#DIV/0!	#DIV/0!	#DIV/0!	#DIV/0!	-3%
29/10/2024	33,5026		0								
% PREVISTO X REALIZADO				% EM RELAÇÃO MÊS ANTERIOR					SET/2024		
RESULTADO OUT/2024:				#DIV/0!					0		
TOTAL										0	
ICMS– Previsão de Distribuição - NOVEMBRO/2024 SEFAZ										TOTAL NO MÊS	ACUMULADO NO ANO
Data distribuição	ÍNDICE	ARRECADAÇÃO	ICMS	1ª	2ª	3ª	4ª	5ª			
05/11/2024	33,5026		0 ESTIMADO	0	0	0	0	0	0	0	145.571.975
12/11/2024	33,5026		0 REALIZADO	0	0	0	0	0	0	0	140.662.966
19/11/2024	33,5026		0 RESULTADO	0	0	0	0	0	0	0	4.909.009
26/11/2024	33,5026		0 %	#DIV/0!	#DIV/0!	#DIV/0!	#DIV/0!	#DIV/0!	#DIV/0!	#DIV/0!	-3%
% PREVISTO X REALIZADO				% EM RELAÇÃO MÊS ANTERIOR					OUT/2024		
RESULTADO NOV/2024:				#DIV/0!					0		
TOTAL										0	
ICMS– Previsão de Distribuição - DEZEMBRO/2024 SEFAZ										TOTAL NO MÊS	ACUMULADO NO ANO
Data distribuição	ÍNDICE	ARRECADAÇÃO	ICMS	1ª	2ª	3ª	4ª	5ª			
03/12/2024	33,5026		0 ESTIMADO	0	0	0	0	0	0	0	145.571.975
10/12/2024	33,5026		0 REALIZADO	0	0	0	0	0	0	0	140.662.966
17/12/2024	33,5026		0 RESULTADO	0	0	0	0	0	0	0	4.909.009
24/12/2024	33,5026		0 %	#DIV/0!	#DIV/0!	#DIV/0!	#DIV/0!	#DIV/0!	#DIV/0!	#DIV/0!	-3%
31/12/2024	33,5026		0								
% PREVISTO X REALIZADO				% EM RELAÇÃO MÊS ANTERIOR					NOV/2024		
RESULTADO DEZ/2024:				#DIV/0!					0		
TOTAL										0	
<b>TOTAL</b>		<b>434.509.485</b>								ICMS	VALOR
<b>PREVISÃO X REALIZADO NO EXERCÍCIO</b>										PREVISÃO	145.571.974,71
										REALIZADO	140.662.965,77
										RESULTADO	-4.909.008,94





**GRÁFICA DA EVOLUÇÃO ARRECADAÇÃO DO ICMS - BASE PARA DISTRIBUIÇÃO AOS MUNICÍPIO 2023-2024**

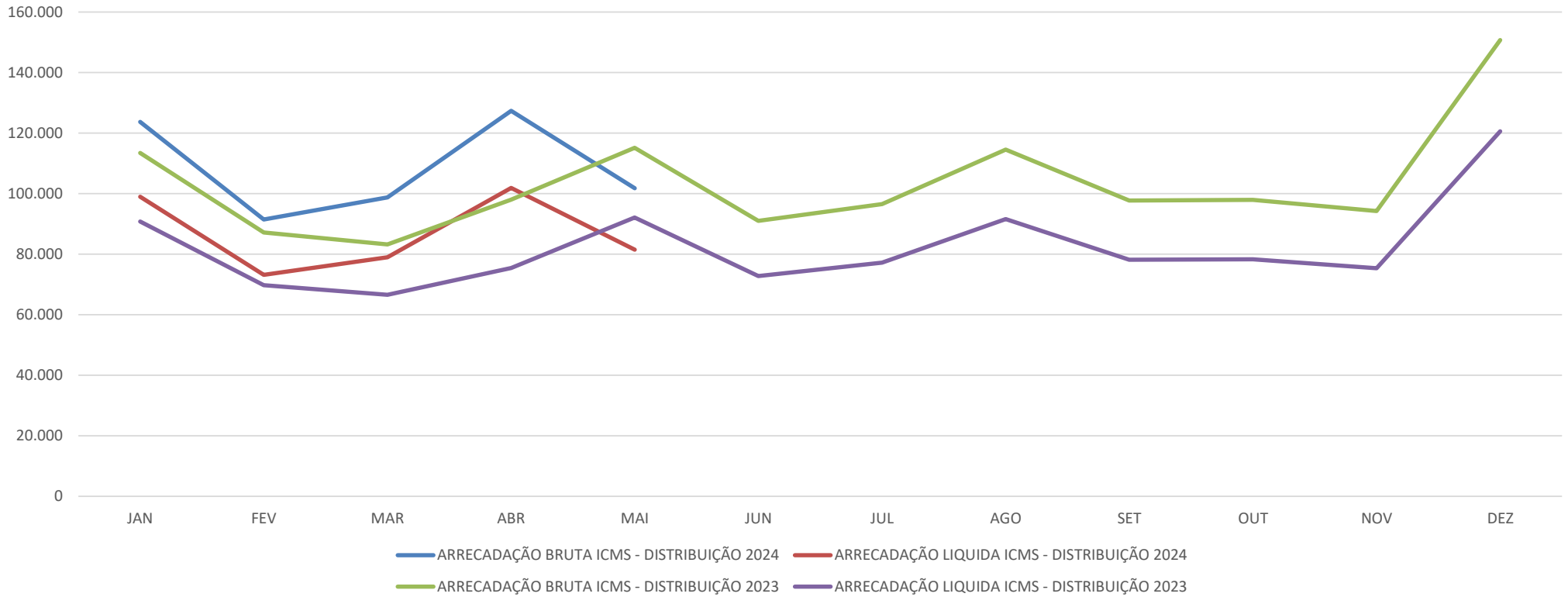

	JAN	FEV	MAR	ABR	MAI	JUN	JUL	AGO	SET	OUT	NOV	DEZ
ARRECADAÇÃO BRUTA ICMS - DISTRIBUIÇÃO 2024	123.738	91.457	98.760	127.363	101.816							
ARRECADAÇÃO LIQUIDA ICMS - DISTRIBUIÇÃO 2024	98.991	73.166	79.008	101.890	81.453							
ARRECADAÇÃO BRUTA ICMS - DISTRIBUIÇÃO 2023	113.464	87.183	83.224	98.038	115.128	91.003	96.509	114.523	97.741	97.910	94.230	150.743
ARRECADAÇÃO LIQUIDA ICMS - DISTRIBUIÇÃO 2023	90.771	69.747	66.579	75.431	92.102	72.802	77.208	91.618	78.193	78.328	75.384	120.594

FONTE: SEMFAZ-COGEF

EMISSÃO:29/05/2024 09h12





**ARACAJU**  
Proteger a vida e cuidar da cidade

ESTADO DE SERGIPE  
SECRETARIA DE ESTADO DA FAZENDA  
SUPERINTENDÊNCIA DE FINANÇAS PÚBLICAS

**PPREVISÃO DE DISTRIBUIÇÃO DE ICMS AOS MUNICIPIOS - LÍQUIDO  
( DEDUZIDO A PARCELA DO FUNDEB)**

**JANEIRO / 2024**

02.01.2024	10.048.472,90
09.01.2024	3.775.218,26
16.01.2024	52.923.278,30
23.01.2024	13.097.613,59
30.01.2024	19.146.370,60
<b>TOTAL</b>	<b>98.990.953,65</b>

OBS : No repasse de 02.01.2024- Incluído a parcela da LC 194/2022 - R\$ 983.126,21

ESTADO DE SERGIPE  
SECRETARIA DE ESTADO DA FAZENDA  
SUPERINTENDÊNCIA DE FINANÇAS PÚBLICAS

**PPREVISÃO DE DISTRIBUIÇÃO DE ICMS AOS MUNICIPIOS - LÍQUIDO  
( DEDUZIDO A PARCELA DO FUNDEB)**

**MARÇO / 2024**

05.03.2024	10.960.109,09
12.03.2024	20.751.332,13
19.03.2024	33.958.042,89
26.03.2024	13.338.613,57
<b>TOTAL</b>	<b>79.008.097,68</b>

ESTADO DE SERGIPE  
SECRETARIA DE ESTADO DA FAZENDA  
SUPERINTENDÊNCIA DE FINANÇAS PÚBLICAS

**PPREVISÃO DE DISTRIBUIÇÃO DE ICMS AOS MUNICIPIOS - LÍQUIDO  
( DEDUZIDO A PARCELA DO FUNDEB)**

**FEVEREIRO / 2024**

06.02.2024	8.497.802,20
14.02.2024	21.735.091,49
20.02.2024	25.085.422,39
27.02.2024	17.848.628,34
<b>TOTAL</b>	<b>73.166.944,42</b>

ESTADO DE SERGIPE  
SECRETARIA DE ESTADO DA FAZENDA  
SUPERINTENDÊNCIA DE FINANÇAS PÚBLICAS

**PPREVISÃO DE DISTRIBUIÇÃO DE ICMS AOS MUNICIPIOS - LÍQUIDO  
( DEDUZIDO A PARCELA DO FUNDEB)**

**ABRIL / 2024**

02.04.2024	14.544.689,53
09.04.2024	12.923.498,96
16.04.2024	43.831.054,89
23.04.2024	11.148.736,44
30.04.2024	19.442.218,93
<b>TOTAL</b>	<b>101.890.198,75</b>



**ARACAJU**  
Proteger a vida e cuidar da cidade

ESTADO DE SERGIPE  
SECRETARIA DE ESTADO DA FAZENDA  
SUPERINTENDÊNCIA DE FINANÇAS PÚBLICAS

**PPREVISÃO DE DISTRIBUIÇÃO DE ICMS AOS MUNICIPIOS - LÍQUIDO  
( DEDUZIDO A PARCELA DO FUNDEB)**

**MAIO / 2024**

07.05.2024	11.074.726,26
14.05.2024	31.775.272,32
21.05.2014	18.955.898,48
28.05.2024	19.647.393,40
<b>TOTAL</b>	<b>81.453.290,46</b>



## VERIFICAÇÃO DAS ASSINATURAS



Código para verificação: A91D-29D6-D4B6-D17B

Este documento foi assinado digitalmente pelos seguintes signatários nas datas indicadas:



ANTONIO SILVA ROCHA (CPF 171.XXX.XXX-72) em 29/05/2024 10:03:03 (GMT-03:00)

Papel: Parte

Emitido por: Sub-Autoridade Certificadora 1Doc (Assinatura 1Doc)

Para verificar a validade das assinaturas, acesse a Central de Verificação por meio do link:

<https://aracaju.1doc.com.br/verificacao/A91D-29D6-D4B6-D17B>