



# FPM 2025



PREFEITURA  
**ARACAJU**  
UMA NOVA CIDADE

Assinado por 1 pessoa: ANTONIO SILVA ROCHA

Para verificar a validade das assinaturas, acesse <https://aracaju.1doc.com.br/verificacao/7232-DF95-CEC4-B32E> e informe o código 7232-DF95-CEC4-B32E





O Fundo de Participação dos Municípios (FPM) é a maneira como a União ( Governo Federal) repassa verbas para os municípios brasileiros, cujo percentual, entre outros fatores, é determinado principalmente pela proporção do número de habitantes estimado anualmente pelo IBGE.

De acordo com o Decreto-Lei nº 1.881, cada faixa de população determina os coeficientes de distribuição do FPM que são variáveis em 16 faixas, tendo como limite os municípios com mais 156.216 habitantes – para um número de habitantes maior que este limite, o coeficiente máximo toma-se fixo.

A Pesquisa do IBGE de "Perfil dos Municípios Brasileiros - Finanças Públicas", sobre receitas e despesas de todos os municípios brasileiros de 1998 a 2000, revelou que o FPM é responsável por 57,3% da receita disponível das prefeituras de municípios pequenos, com até 5 mil habitantes.

Pelos dados da Secretária do Tesouro Nacional do exercício de 2023, a participação do FPM das capitais por região do Brasil ficou na seguinte ordem: Região Nordeste 47%, Norte 22%, Sudeste 13%, Centro Oeste 11% e a região Sul 7%.

**Base Legal:**

O Fundo de Participação dos Municípios é uma transferência constitucional (CF, Art.159, I, b), da União para os Estados e o Distrito Federal, composto de 22,5% da arrecadação do Imposto de Renda (IR) e do Imposto sobre Produtos Industrializados ( IPI).



## EVOLUÇÃO COEFICIENTE FPM ARACAJU

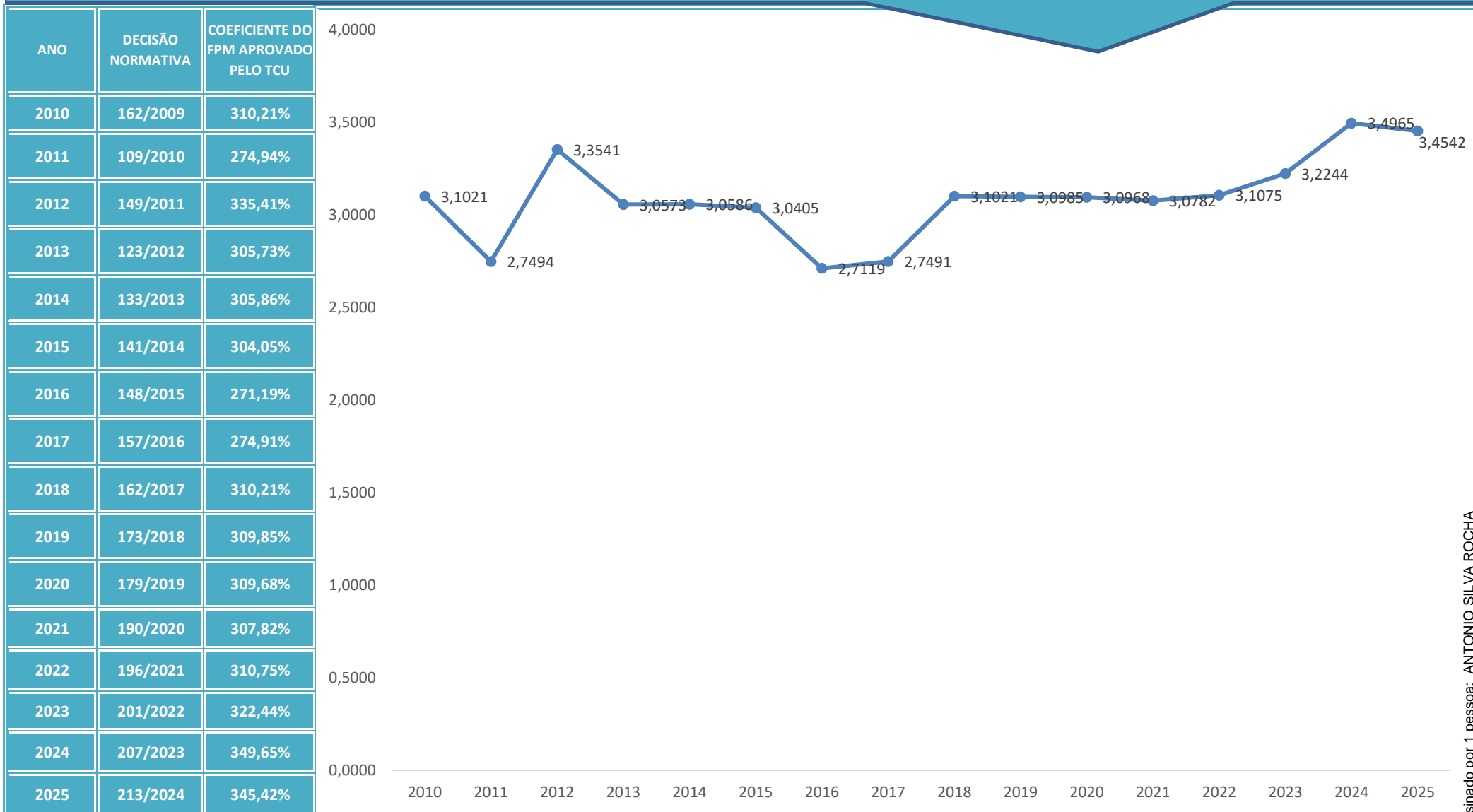

SECRETARIA DO TESOURO NACIONAL - STN  
COORDENAÇÃO-GERAL DE ANÁLISE E INFORMAÇÕES DAS TRANSFERÊNCIAS FINANCEIRAS INTERGOVERNAMENTAIS



FUNDO DE PARTICIPAÇÃO DOS MUNICÍPIOS - CAPITAIS  
2020-2025

Capitais	2020	2021	2022	2023	2024	2025	% 2020/2021	% 2021/2022	%2022/2023	%2023/2024	%2024/2025	MÉDIA DIVÍDIA PELOS SEIS ANOS	%PARTICIPAÇÃO PELA MÉDIA
Rio Branco	268.351.177,03	396.544.322,21	505.237.811,30	531.187.800,11	557.100.425,26	178.526.088,25	47,77%	27,41%	5,14%	4,88%	-67,95%	406.157.937,36	3,31%
Maceió	372.709.967,95	495.680.402,72	631.547.263,99	663.984.750,06	696.375.531,43	247.952.900,31	32,99%	27,41%	5,14%	4,88%	-64,39%	518.041.802,74	4,23%
Manaus	469.614.559,56	624.557.307,33	795.749.552,60	836.620.784,96	974.925.743,92	347.134.060,46	32,99%	27,41%	5,14%	16,53%	-64,39%	674.767.001,47	5,50%
Macapá	238.534.379,57	317.235.457,78	404.190.249,10	424.950.240,14	557.100.425,26	158.689.856,21	32,99%	27,41%	5,14%	31,10%	-71,52%	350.116.768,01	2,86%
Salvador	670.877.942,09	892.224.724,65	1.136.785.075,09	1.195.172.549,78	1.392.751.062,66	446.315.220,60	32,99%	27,41%	5,14%	16,53%	-67,95%	955.687.762,48	7,80%
Fortaleza	745.419.935,62	991.360.805,11	1.263.094.527,82	1.327.969.499,74	1.547.501.180,68	495.905.800,65	32,99%	27,41%	5,14%	16,53%	-67,95%	1.061.875.291,60	8,66%
Brasília	149.083.987,34	198.272.161,22	252.618.905,82	265.593.900,18	386.875.295,42	99.181.160,13	32,99%	27,41%	5,14%	45,66%	-74,36%	225.270.901,69	1,84%
Vitória	178.900.784,71	198.272.161,22	252.618.905,82	265.593.900,18	278.550.212,79	99.181.160,13	10,83%	27,41%	5,14%	4,88%	-64,39%	212.186.187,48	1,73%
Goiânia	313.076.373,08	416.371.538,35	530.499.701,87	557.747.190,07	649.950.496,02	173.567.030,23	32,99%	27,41%	5,14%	16,53%	-73,30%	440.202.054,94	3,59%
São Luís	465.887.459,89	619.600.503,20	789.434.080,01	829.980.937,44	967.188.238,02	309.941.125,43	32,99%	27,41%	5,14%	16,53%	-67,95%	663.672.057,33	5,41%
Belo Horizonte	447.251.961,48	594.816.483,28	757.856.716,79	796.781.699,99	773.750.590,47	297.543.480,40	32,99%	27,41%	5,14%	-2,89%	-61,55%	611.333.488,74	4,99%
Campo Grande	134.175.588,64	178.444.945,21	227.357.015,22	225.063.749,79	247.600.189,13	79.344.928,11	32,99%	27,41%	-1,01%	10,01%	-67,95%	181.997.736,02	1,48%
Cuiabá	119.267.189,91	158.617.729,00	227.357.015,22	211.092.989,20	185.700.141,95	69.426.812,11	32,99%	43,34%	-7,15%	-12,03%	-62,61%	161.910.312,90	1,32%
Belém	402.526.765,38	535.334.834,91	606.285.373,49	595.513.078,53	649.950.496,02	267.789.132,35	32,99%	13,25%	-1,78%	9,14%	-58,80%	509.566.613,45	4,16%
João Pessoa	298.167.974,41	396.544.322,21	505.237.811,30	531.187.800,11	773.750.590,47	247.952.900,31	32,99%	27,41%	5,14%	45,66%	-67,95%	458.806.899,80	3,74%
Recife	417.435.164,10	624.557.307,33	707.332.935,76	792.560.581,76	974.925.743,92	312.420.654,43	49,62%	13,25%	12,05%	23,01%	-67,95%	638.205.397,88	5,21%
Teresina	465.887.459,89	619.600.503,20	789.434.080,01	786.056.588,22	967.188.238,02	309.941.125,43	32,99%	27,41%	-0,43%	23,04%	-67,95%	656.351.332,46	5,35%
Curitiba	268.351.177,03	356.889.890,06	454.714.030,20	450.127.499,12	557.100.425,26	178.526.088,25	32,99%	27,41%	-1,01%	23,77%	-67,95%	377.618.184,99	3,08%
Rio de Janeiro	298.167.974,41	396.544.322,21	505.237.811,10	531.187.800,11	619.000.472,40	173.567.030,23	32,99%	27,41%	5,14%	16,53%	-71,96%	420.617.568,41	3,46%
Natal	268.351.177,03	356.889.890,06	454.714.030,20	478.069.020,16	557.100.425,26	178.526.088,25	32,99%	27,41%	5,14%	16,53%	-67,95%	382.275.105,16	3,12%
Porto Velho	208.717.582,21	277.581.025,60	353.666.468,01	343.889.939,19	433.300.330,74	123.009.392,16	32,99%	27,41%	-2,76%	26,00%	-71,61%	290.027.456,32	2,33%
Boa Vista	372.709.967,95	495.680.402,72	631.547.263,99	663.984.750,06	773.750.590,47	247.952.900,31	32,99%	27,41%	5,14%	16,53%	-67,95%	530.937.645,92	4,33%
Porto Alegre	234.807.279,88	312.278.653,83	397.874.776,43	386.876.181,51	371.400.283,56	133.894.566,18	32,99%	27,41%	-2,76%	-4,00%	-63,95%	306.188.623,57	2,55%
Florianópolis	119.267.189,91	158.617.729,00	202.095.124,66	198.504.359,69	216.650.165,51	79.344.928,11	32,99%	27,41%	-1,78%	9,14%	-63,38%	162.413.249,48	1,33%
Aracaju	268.351.177,03	356.889.890,06	454.714.030,20	478.069.020,16	619.000.472,40	198.362.320,26	32,99%	27,41%	5,14%	29,48%	-67,95%	395.897.818,35	3,23%
São Paulo	260.896.977,64	346.976.282,02	442.083.084,93	464.789.325,07	541.625.413,42	173.567.030,23	32,99%	27,41%	5,14%	16,53%	-67,95%	371.656.352,22	3,03%
Palmas	208.717.582,07	277.581.025,73	353.666.467,77	371.831.460,20	433.300.330,71	119.017.392,05	32,99%	27,41%	5,14%	16,53%	-72,53%	294.019.043,09	2,40%
<b>REPASSE ANO TOTAL</b>	<b>8.665.506.755,81</b>	<b>11.593.964.620,22</b>	<b>14.632.950.108,70</b>	<b>15.204.387.395,53</b>	<b>17.703.413.511,17</b>	<b>5.746.581.171,57</b>	<b>33,79%</b>	<b>26,21%</b>	<b>3,91%</b>	<b>16,44%</b>	<b>-67,54%</b>	<b>12.257.800.593,83</b>	<b>100,00%</b>

Obs: os valores já estão deduzidos de 20% para o FUNDEB

Dados extraídos do SIAFI

código 7232-DF95-CEC4-B32E

Assinado em 11/08/2025 por ANTONIO SILVA ROCHA  
Para verificar a validade das assinaturas, acesse <https://aracaju.1doc.com.br/verificacao/7232-DF95-CEC4-B32E>





FUNDO DE PARTICIPAÇÃO DOS MUNICÍPIOS - CAPITALS  
 2020-2025

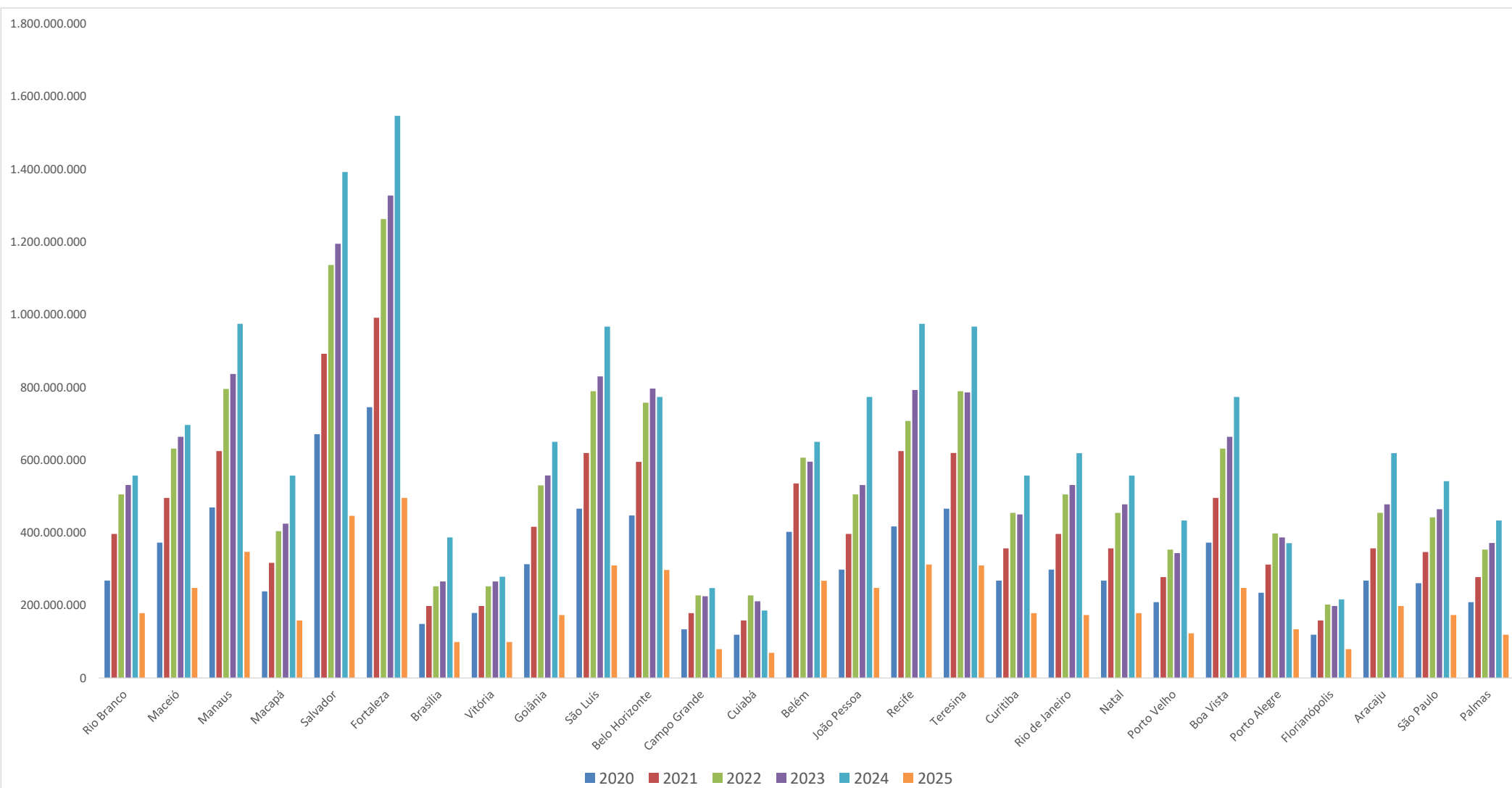

Assinado por 1 pessoa: ANTONIO SILVA ROCHA  
 Para verificar a validade das assinaturas, acesse <https://aracaju.1doc.com.br/verificacao/7232-DF95-CEC4-B32E> e informe o código 7232-DF95-CEC4-B32E





FUNDO DE PARTICIPAÇÃO DOS MUNICÍPIOS - CAPITAIS  
2020-2025

FPM CAPITAIS - REGIÃO

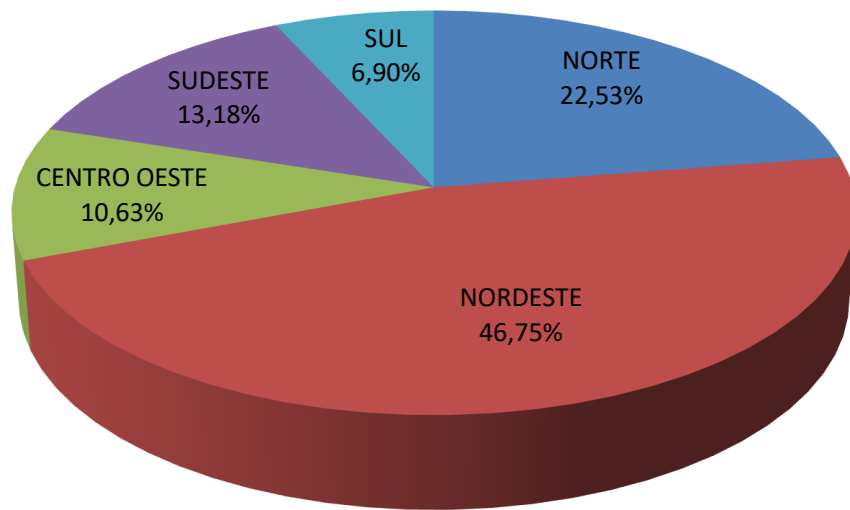

FPM CAPITAIS - ANUAL EM BI

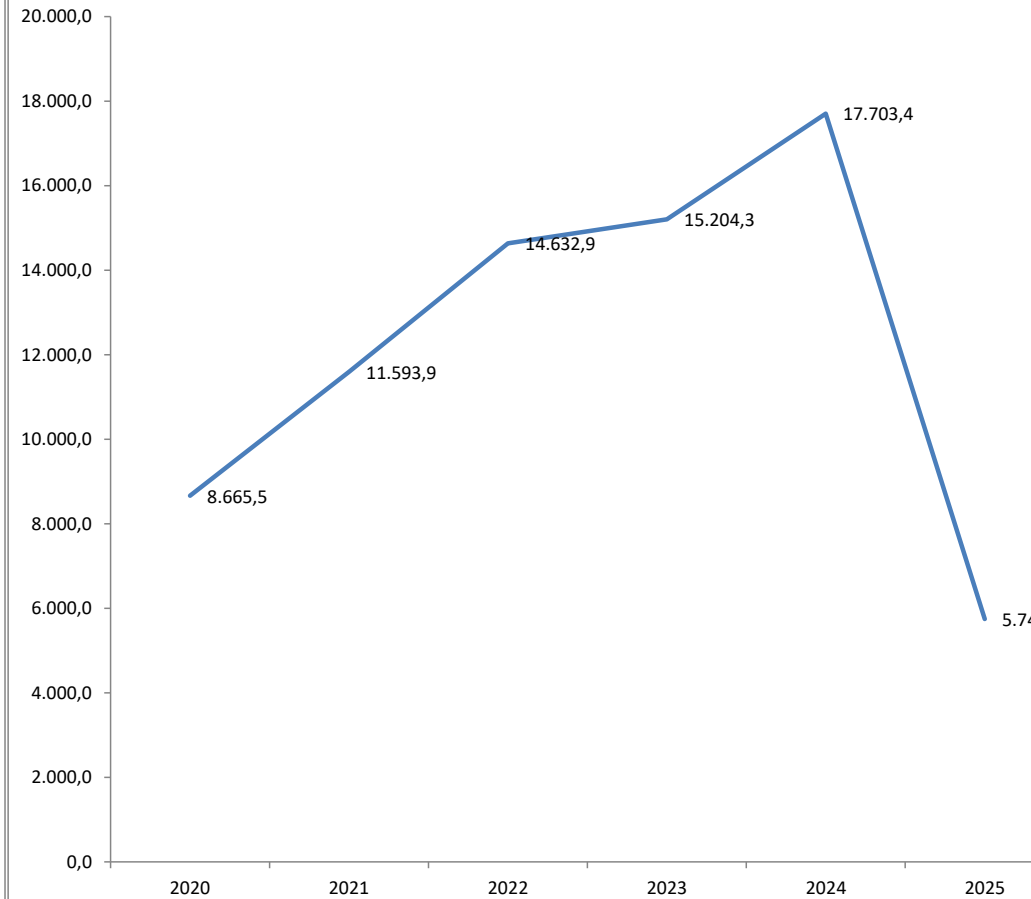

Dados extraídos do SIAFI

FONTE: SEMFAZ-COGEF

EMIÇÃO: 28/03/2025 09H57

Assinado por 1 pessoa: ANTONIO SILVA BOCHA  
Para verificar a validade das assinaturas, acesse <https://aracaju.1doc.com.br/verificacao/7232-DF95-CEC4-B32E> e informe o código 7232-DF95-CEC4-B32E





## VARIAÇÃO

2024

5,77%

2025

MÊS	FPM 2024
JAN	58.468.498,94
FEV	79.502.598,60
MAR	49.565.509,67
ABR	
MAI	
JUN	
JUL	
AGO	
SET	
OUT	
NOV	
DEZ	
<b>TOTAL</b>	<b>187.536.607</b>

### FPM 2024

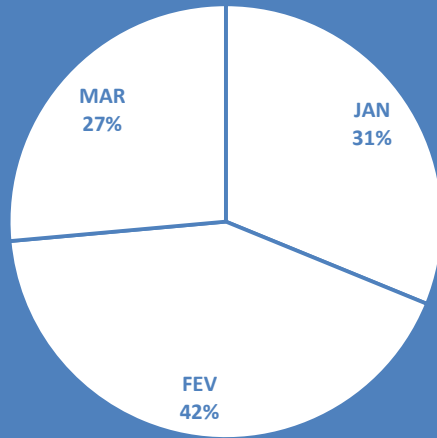

### FPM 2025

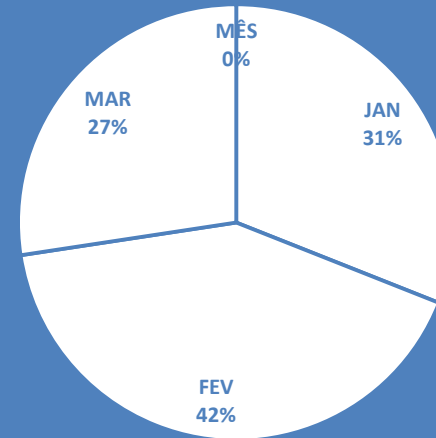

MÊS	2025
JAN	61.496.689,23
FEV	82.521.455,90
MAR	54.344.175,13
ABR	
MAI	
JUN	
JUL	
AGO	
SET	
OUT	
NOV	
DEZ	
<b>TOTAL</b>	<b>198.362.320</b>

### Gráfico FPM 2023-2024-2025

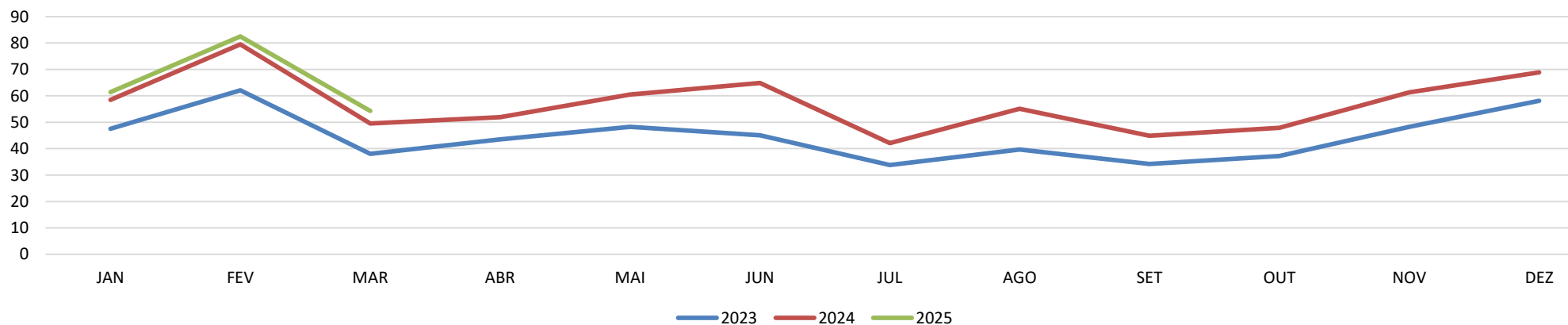



### FPM - LOA Vs REALIZADO 2025

MÊS	TRANSFERÊNCIA	FPM 2024		PREVISÃO - 2025		REALIZADA - 2025		VARIÇÃO NOMINAL		VARIÇÃO %		ÍNDICE LOA 2025
		NO MÊS	NO EXERCÍCIO	NO MÊS	NO EXERCÍCIO	NO MÊS	NO EXERCÍCIO	NO MÊS	NO EXERCÍCIO	NO MÊS	NO EXERCÍCIO	FPM 2024/2025
JAN	FPM	58.468.498,94	58.468.498,94	62.812.708,41	62.812.708,41	61.496.689,23	61.496.689,23	3.028.190,29	3.028.190,29	5,18%	5,18%	7,43%
FEV	FPM	79.502.598,60	137.971.097,54	85.409.641,68	148.222.350,09	82.521.455,90	144.018.145,13	3.018.857,30	6.056.380,58	3,80%	4,38%	7,43%
MAR	FPM	49.565.509,67	187.536.607,21	53.248.227,04	201.470.577,13	54.344.175,13	198.362.320,26	4.778.665,46	9.075.237,88	9,64%	5,77%	7,43%
ABR	FPM	51.986.971,75	239.523.578,96	55.849.603,75	257.320.180,88	0,00	198.362.320,26					7,43%
MAI	FPM	60.480.214,11	300.003.793,07	64.973.894,02	322.294.074,90	0,00	198.362.320,26					7,43%
JUN	FPM	64.945.665,98	364.949.459,05	69.771.128,96	392.065.203,86	0,00	198.362.320,26					7,43%
JUL	FPM	42.089.421,28	407.038.880,33	45.216.665,28	437.281.869,14	0,00	198.362.320,26					7,43%
AGO	FPM	55.051.793,51	462.090.673,84	59.142.141,77	496.424.010,91	0,00	198.362.320,26					7,43%
SET	FPM	44.983.729,68	507.074.403,52	48.326.020,80	544.750.031,70	0,00	198.362.320,26					7,43%
OUT	FPM	47.954.594,91	555.028.998,43	51.517.621,31	596.267.653,01	0,00	198.362.320,26					7,43%
NOV	FPM	61.384.071,70	616.413.070,13	65.944.908,23	662.212.561,24	0,00	198.362.320,26					7,43%
DEZ	FPM	68.901.692,80	685.314.762,93	45.787.438,76	708.000.000,00	0,00	198.362.320,26					7,42%

#### FPM

PREVISÃO PARA O EXERCÍCIO



REALIZADO NO EXERCÍCIO







### SAZONALIDADE ANUAL DO FPM

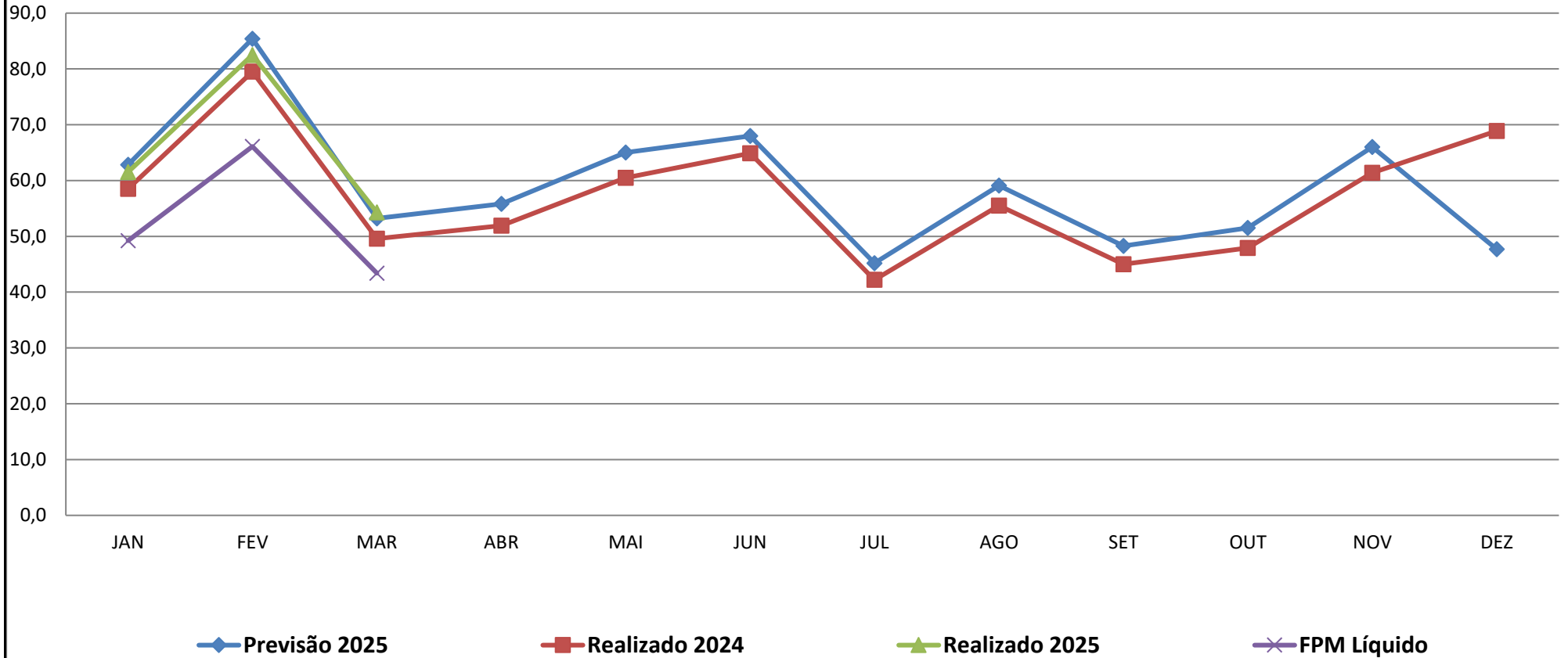

FONTE:SEMFAZ-COGOEF

EMISSÃO:28/03/2025 09H57



### VALOR ACUMULADO FPM

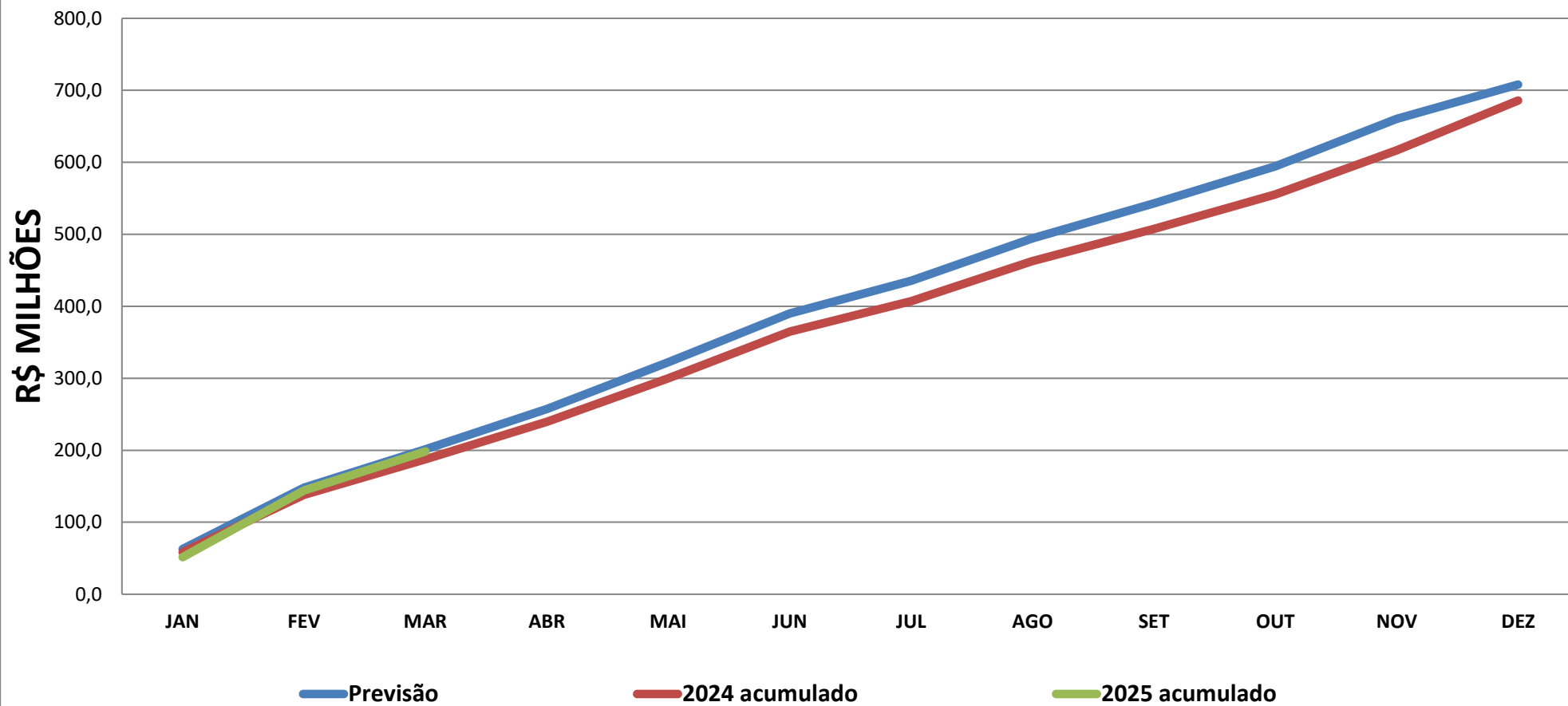

FONTE: SEMFAZ-COGOEF

EMISSÃO: 28/09/2025 09H57



## RECEITA - FPM

MÊS	2023	2024	2025	Var.%MÊS 2024/2025	Var.MÊS 2024/2025	Var% Acum 2024/2025	Var.Acum 2024/2025
JANEIRO	47.534.717,50	58.468.499	61.496.689,23	5,18%	3.028.190,29	5,18%	3.028.190,29
FEVEREIRO	62.142.755,46	79.502.599	82.521.455,90	3,80%	3.018.857,30	4,38%	3.018.857,30
MARÇO	38.015.574,27	49.565.510	54.344.175,13	9,64%	4.778.665,46	5,77%	4.778.665,46
ABRIL	43.463.664,95	51.986.972					
MAIO	48.316.841,37	60.480.214					
JUNHO	45.127.567,59	64.945.666					
JULHO	33.832.275,71	42.089.421					
AGOSTO	39.751.673,00	55.051.794					
SETEMBRO	34.216.941,17	44.983.730					
OUTUBRO	37.209.162,30	47.954.595					
NOVEMBRO	48.277.565,31	61.384.072					
DEZEMBRO	53.118.003,85	68.901.693					
<b>TOTAL</b>	<b>531.006.742,48</b>	<b>685.314.763</b>	<b>198.362.320,26</b>				

FONTE:SEMPAZ-COGOE

\*SEM EC Nº. 55 e 84

EMISSÃO:28/03/2025 09H57



### Evolução Mensal do FPM

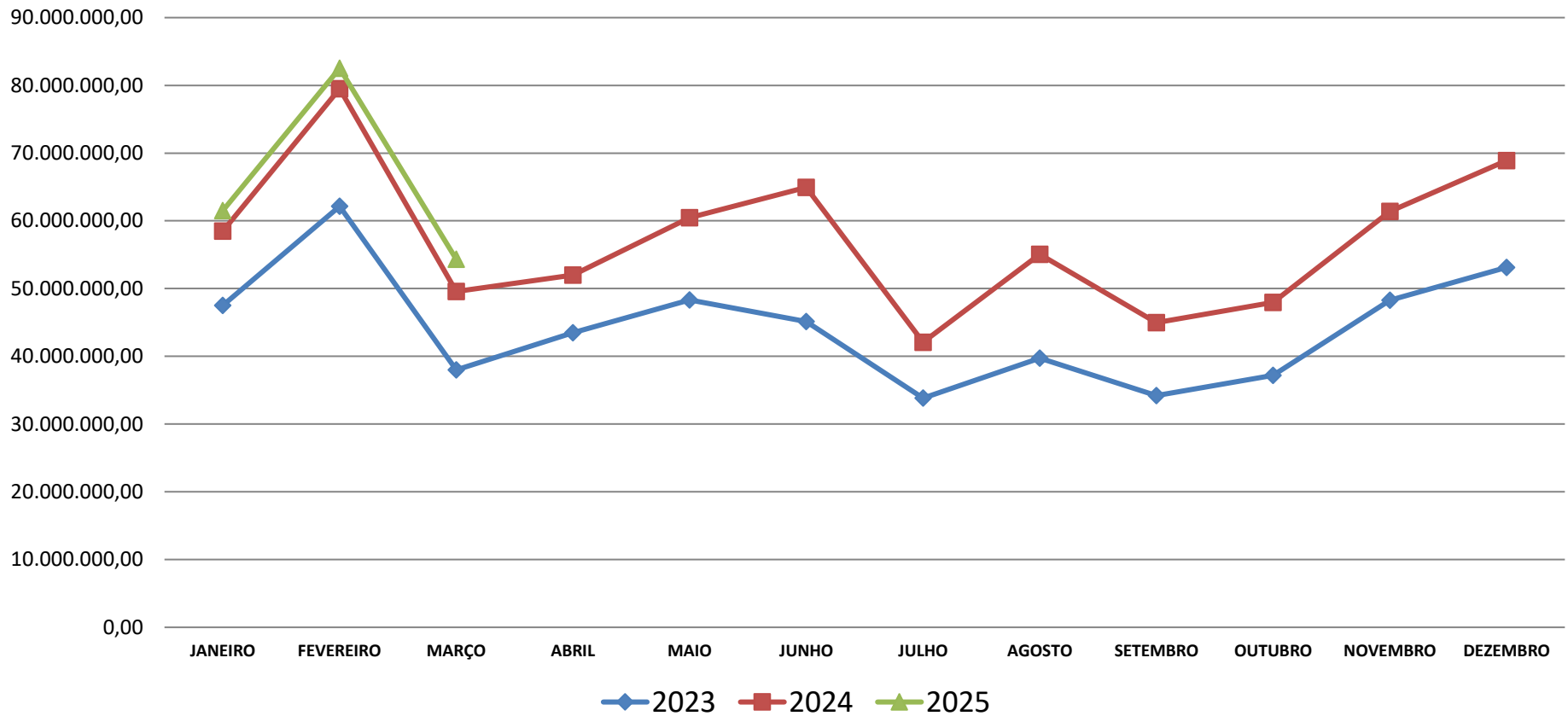

EMISSÃO:28/03/2025 09H57

FPM- Previsão de Distribuição - JANEIRO/2025 STN							FPM		TOTAIS		% REALIZADO PREVISTO
VALOR DA ÚLTIMA COTA MÊS ANTERIOR PELO FATOR DE MULTIPLICAÇÃO====> R\$						25.061.820,03					
Data distribuição	FPM		PREVISÃO X REALIZADO - DECENDIAL				PREVISTO	REALIZADO	PREVISTO	REALIZADO	
	PREVISTO	REALIZADO	FPM	1ºDEC	2ºDEC	3ºDEC					
10/01/2025	0,9853	0,9853	ESTIMADO	24.693.411,28	8.518.512,63	28.437.647,19	24.693.411,28	24.395.533,62			
20/01/2025	0,3399	0,3638	REALIZADO	24.395.533,62	9.005.884,78	28.094.150,83	8.518.512,63	9.005.884,78	56.018.180,13	61.495.569,23	109,78%
30/01/2025	0,9100	1,1347	RESULTADO	-297.877,66	487.372,15	-343.496,36	22.806.256,23	28.094.150,83			
FPM- Previsão de Distribuição - FEVEREIRO/2025 STN							FPM		TOTAIS		% REALIZADO PREVISTO
VALOR DA ÚLTIMA COTA MÊS ANTERIOR PELO FATOR DE MULTIPLICAÇÃO====> R\$						28.094.150,83					
Data distribuição	FPM		PREVISÃO X REALIZADO - DECENDIAL				PREVISTO	REALIZADO	PREVISTO	REALIZADO	
	PREVISTO	REALIZADO	FPM	1ºDEC	2ºDEC	3ºDEC					
10/01/2025	2,0094	2,0094	ESTIMADO	56.452.386,68	8.018.070,65	17.008.198,91	56.452.386,68	56.452.125,17			
20/02/2025	0,2854	0,2008	REALIZADO	56.452.125,17	5.641.212,15	20.428.118,58	8.018.070,65	5.641.212,15	81.478.656,24	82.521.455,90	101,28%
28/02/2025	0,6054	0,7271	RESULTADO	-261,51	-2.376.858,50	3.419.919,67	17.008.198,91	20.428.118,58			
FPM- Previsão de Distribuição - MARÇO/2025 STN							FPM		TOTAIS		% REALIZADO PREVISTO
VALOR DA ÚLTIMA COTA MÊS ANTERIOR PELO FATOR DE MULTIPLICAÇÃO====> R\$						20.428.118,58					
Data distribuição	FPM		PREVISÃO X REALIZADO - DECENDIAL				PREVISTO	REALIZADO	PREVISTO	REALIZADO	
	PREVISTO	REALIZADO	FPM	1ºDEC	2ºDEC	3ºDEC					
10/03/2025	1,1904	1,1904	ESTIMADO	24.317.632,36	5.211.213,05	21.941.842,17	24.317.632,36	24.317.244,56			
20/03/2025	0,2551	0,2551	REALIZADO	24.317.244,56	5.211.213,22	24.815.717,35	5.211.213,05	5.211.213,22	51.470.687,57	54.344.175,13	105,58%
28/03/2025	1,0741	1,2148	RESULTADO	-387,80	0,17	2.873.875,18	21.941.842,17	24.815.717,35			
FPM- Previsão de Distribuição - ABR/2025 STN							FPM		TOTAIS		% REALIZADO PREVISTO
VALOR DA ÚLTIMA COTA MÊS ANTERIOR PELO FATOR DE MULTIPLICAÇÃO====> R\$						0,00					
Data distribuição	FPM		PREVISÃO X REALIZADO - DECENDIAL				PREVISTO	REALIZADO	PREVISTO	REALIZADO	
	PREVISTO	REALIZADO	FPM	1ºDEC	2ºDEC	3ºDEC					
10/04/2025	0,0000	0,0000	ESTIMADO	0,00	0,00	0,00	0,00	0,00			
17/04/2025	0,0000	0,0000	REALIZADO	0,00	0,00	0,00	0,00	0,00	0,00	0,00	#DIV/0!
30/10/2025	0,0000	0,0000	RESULTADO	0,00	0,00	0,00	0,00	0,00			
FPM- Previsão de Distribuição - MAI/2025 STN							FPM		TOTAIS		% REALIZADO PREVISTO
VALOR DA ÚLTIMA COTA MÊS ANTERIOR PELO FATOR DE MULTIPLICAÇÃO====> R\$						0,00					
Data distribuição	FPM		PREVISÃO X REALIZADO - DECENDIAL				PREVISTO	REALIZADO	PREVISTO	REALIZADO	
	PREVISTO	REALIZADO	FPM	1ºDEC	2ºDEC	3ºDEC					
09/05/2025	0,0000	0,0000	ESTIMADO	0,00	0,00	0,00	0,00	0,00			
20/05/2025	0,0000	0,0000	REALIZADO	0,00	0,00	0,00	0,00	0,00	0,00	0,00	#DIV/0!
30/05/2025	0,0000	0,0000	RESULTADO	0,00	0,00	0,00	0,00	0,00			
FPM- Previsão de Distribuição - JUN/2025 STN							FPM		TOTAIS		% REALIZADO PREVISTO
VALOR DA ÚLTIMA COTA MÊS ANTERIOR PELO FATOR DE MULTIPLICAÇÃO====> R\$						0,00					
Data distribuição	FPM		PREVISÃO X REALIZADO - DECENDIAL				PREVISTO	REALIZADO	PREVISTO	REALIZADO	
	PREVISTO	REALIZADO	FPM	1ºDEC	2ºDEC	3ºDEC					
10/06/2025	0,0000	0,0000	ESTIMADO	0,00	0,00	0,00	0,00	0,00			
20/06/2025	0,0000	0,0000	REALIZADO	0,00	0,00	0,00	0,00	0,00	0,00	0,00	#DIV/0!
30/06/2025	0,0000	0,0000	RESULTADO	0,00	0,00	0,00	0,00	0,00			

Assinado em 10/06/2025 por ANTONIO NIVALDO SILVA ROCHA. Para verificar a validade das assinaturas, acesse https://aracaju.10br.com.br/verificacao/7232-D1F95-CB4-B34-E e informe o código 7232-D1F95-CEC4-B32E



# PREVISÃO PARA O MÊS DE JANEIRO DE 2025

## FPM / FPE / IPI-Exp / FUNDEB

A Secretaria do Tesouro Nacional libera a cada decêndio, de acordo com os arts. 4º e 6º da Lei Complementar 62/1989, os valores referentes ao Fundo de Participação dos Municípios - FPM, Fundo de Participação dos Estados - FPE e Fundo de Compensação dos Estados Exportadores - IPI-EXP.

As previsões dos montantes a serem transferidos e suas variações são discriminadas por data de crédito e nome do Fundo. **Esta é apenas uma estimativa** de valores e baseia-se nos dados fornecidos pela Receita Federal do Brasil, **estando sujeita a alterações**.

Para cálculo das cotas decendiais, deve-se multiplicar o valor líquido (deduzido de Fundeb) da **última cota do mês anterior** pelo **Fator de Multiplicação** correspondente, discriminado conforme tabela abaixo:

### Fundo de Participação dos Municípios – FPM e Fundo de Participação dos Estados e do Distrito Federal – FPE

Data de crédito	Fator de Multiplicação	FPM Valores em R\$	FPE Valores em R\$	
10/01/2025	0,9853	5.650.005.584	5.398.894.225	REALIZADO
20/01/2025	0,3399	1.948.837.400	1.862.222.400	
30/01/2025	0,9100	5.217.966.000	4.986.056.400	
<b>No mês</b>		<b>12.816.808.984</b>	<b>12.247.173.025</b>	

### ESTIMATIVA TRIMESTRAL

Fundo	JANEIRO	FEVEREIRO	MARÇO
FPM/ FPE/ FNE/FNO/FCO	-18,7%	48,0%	-36,0%
IPI-EXP	-33,8%	30,0%	-5,0%

Obs.: As variações mensais têm como base o valor total ordinário creditado no mês anterior.

### VARIAÇÕES ESTIMADAS EM RELAÇÃO AO MESMO MÊS DO ANO ANTERIOR

Fundo	JAN/25 JAN/24	FEV/25 FEV/24	MAR/25 MAR/24
FPM	-4,2%	4,3%	7,0%
FPE	-4,2%	4,3%	7,0%
IPI-EXP	6,9%	33,7%	8,1%

# PREVISÃO PARA O MÊS DE FEVEREIRO DE 2025

## FPM / FPE / IPI-Exp / FUNDEB

A Secretaria do Tesouro Nacional libera a cada decêndio, de acordo com os arts. 4º e 6º da Lei Complementar 62/1989, os valores referentes ao Fundo de Participação dos Municípios - FPM, Fundo de Participação dos Estados - FPE e Fundo de Compensação dos Estados Exportadores - IPI-EXP.

As previsões dos montantes a serem transferidos e suas variações são discriminadas por data de crédito e nome do Fundo. **Esta é apenas uma estimativa** de valores e baseia-se nos dados fornecidos pela Receita Federal do Brasil, **estando sujeita a alterações**.

Para cálculo das cotas decendiais, deve-se multiplicar o valor líquido (deduzido de Fundeb) da **última cota do mês anterior** pelo **Fator de Multiplicação** correspondente, discriminado conforme tabela abaixo:

### Fundo de Participação dos Municípios – FPM e Fundo de Participação dos Estados e do Distrito Federal – FPE

Data de crédito	Fator de Multiplicação	FPM Valores em R\$	FPE Valores em R\$	
10/02/2025	2,0094	13.074.312.190	12.493.231.648	REALIZADO
20/02/2025	0,2854	1.856.834.800	1.774.308.800	
28/02/2025	0,6054	3.939.124.200	3.764.052.000	
<b>No mês</b>		<b>18.870.271.190</b>	<b>18.031.592.448</b>	

Obs.: os valores do FPM, FPE e IPI-Exportação informados já foram deduzidos da parcela do FUNDEB – 20%.

### ESTIMATIVA TRIMESTRAL

Fundo	FEVEREIRO	MARÇO	ABRIL
FPM/ FPE/ FNE/FNO/FCO	32,5%	-36,0%	8,0%
IPI-EXP	6,6%	8,0%	-13,0%

Obs.: As variações mensais têm como base o valor total ordinário creditado no mês anterior.

### VARIAÇÕES ESTIMADAS EM RELAÇÃO AO MESMO MÊS DO ANO ANTERIOR

Fundo	FEV/25 FEV/24	MAR/25 MAR/24	ABR/25 ABR/24
FPM	3,7%	6,5%	9,7%
FPE	3,7%	6,5%	9,7%
IPI-EXP	16,2%	6,9%	7,5%



# PREVISÃO PARA O MÊS DE MARÇO DE 2025

## FPM / FPE / IPI-Exp / FUNDEB

A Secretaria do Tesouro Nacional libera a cada decêndio, de acordo com os arts. 4º e 6º da Lei Complementar 62/1989, os valores referentes ao Fundo de Participação dos Municípios - FPM, Fundo de Participação dos Estados - FPE e Fundo de Compensação dos Estados Exportadores - IPI-EXP.

As previsões dos montantes a serem transferidos e suas variações são discriminadas por data de crédito e nome do Fundo. **Esta é apenas uma estimativa** de valores e baseia-se nos dados fornecidos pela Receita Federal do Brasil, **estando sujeita a alterações**.

Para cálculo das cotas decendiais, deve-se multiplicar o valor líquido (deduzido de Fundeb) da **última cota do mês anterior** pelo **Fator de Multiplicação** correspondente, discriminado conforme tabela abaixo:

### Fundo de Participação dos Municípios – FPM e Fundo de Participação dos Estados e do Distrito Federal – FPE

Data de crédito	Fator de Multiplicação	FPM Valores em R\$	FPE Valores em R\$	
10/03/2025	1,1904	5.631.873.840	5.381.568.336	REALIZADO
20/03/2025	0,2551	1.206.916.981	1.153.276.226	
28/03/2025	1,0741	5.081.581.419	4.855.733.374	
<b>No mês</b>		<b>11.920.372.240</b>	<b>11.390.577.936</b>	

Obs.: os valores do FPM, FPE e IPI-Exportação informados já foram deduzidos da parcela do FUNDEB – 20%.

### ESTIMATIVA TRIMESTRAL

Fundo	MARÇO	ABRIL	MAIO
FPM/ FPE/ FNE/FNO/FCO	-37,6%	9,0%	13,0%
IPI-EXP	8,2%	-18,0%	18,0%

Obs.: As variações mensais têm como base o valor total ordinário creditado no mês anterior.

### VARIAÇÕES ESTIMADAS EM RELAÇÃO AO MESMO MÊS DO ANO ANTERIOR

Fundo	MAR/25 MAR/24	ABR/25 ABR/24	MAI/25 MAI/24
FPM	5,1%	9,2%	6,1%
FPE	5,1%	9,2%	6,1%
IPI-EXP	13,7%	7,8%	20,9%

## SECRETARIA DO TESOURO NACIONAL

**PORTARIA STN/MF Nº 1.856, DE 25 DE NOVEMBRO DE 2024**

O SECRETÁRIO DO TESOURO NACIONAL, no uso das atribuições que lhe confere o Decreto nº 11.907, de 30 de janeiro de 2024, resolve:

Art. 1º Os recursos referentes aos Fundos de Participação dos Estados, Distrito Federal e Municípios e ao Fundo de Compensação pelas Exportações de Produtos Industrializados - IPI-EXP, serão creditados aos beneficiários em 2025, de acordo com o cronograma anexo.

Art. 2º A Coordenação-Geral de Análise, Informações e Execução de Transferências Financeiras Intergovernamentais (COINT) da Secretaria do Tesouro Nacional, em articulação com o Banco do Brasil S.A., adotará as providências necessárias para o cumprimento do disposto nesta Portaria.

Art. 3º Esta Portaria entra em vigor na data de sua publicação.

ROGÉRIO CERON

### ANEXO I

#### CRONOGRAMA DE CRÉDITOS AOS FUNDOS FPE, FPM E IPI-EXP EXERCÍCIO DE 2025

PERÍODO DE ARRECADADAÇÃO	DATA DO CRÉDITO	PERÍODO DE ARRECADADAÇÃO	DATA DO CRÉDITO	PERÍODO DE ARRECADADAÇÃO	DATA DO CRÉDITO
21 A 31 DEZ	10/JAN	21 A 31 ABR	09/MAI	21 A 31 AGO	10/SET
01 A 10 JAN	20/JAN	01 A 10 MAI	20/MAI	01 A 10 SET	19/SET
11 A 20 JAN	30/JAN	11 A 20 MAI	30/MAI	11 A 20 SET	30/SET
21 A 31 JAN	10/FEV	21 A 31 MAI	10/JUN	21 A 30 SET	10/OUT
01 A 10 FEV	20/FEV	01 A 10 JUN	20/JUN	01 A 10 OUT	20/OUT
11 A 20 FEV	28/FEV	11 A 20 JUN	30/JUN	11 A 20 OUT	30/OUT
21 A 29 FEV	10/MAR	21 A 30 JUN	10/JUL	21 A 31 OUT	10/NOV
01 A 10 MAR	20/MAR	01 A 10 JUL	18/JUL	01 A 10 NOV	19/NOV
11 A 20 MAR	28/MAR	11 A 20 JUL	30/JUL	11 A 20 NOV	28/NOV
21 A 31 MAR	10/ABR	21 A 31 JUL	08/AGO	21 A 30 NOV	10/DEZ
01 A 10 ABR	17/ABR	01 A 10 AGO	20/AGO	01 A 10 DEZ	19/DEZ
11 A 20 ABR	30/ABR	11 A 21 AGO	29/AGO	11 A 20 DEZ	30/DEZ



**Coordenação-Geral de Análise, Informações e Execução de Transferências Financeiras Intergovernamentais - COINT**  
Gerência de Relacionamento e Divulgação de Dados de Transferências Financeiras Intergovernamentais - GERED

#### Projeção dos Fundos de Participação para 2025

	Decreto nº 12.279, de 29/11/24	PLOA 2025
FPE*	149.852.266.558	158.607.992.599
FPM*	177.777.006.869	190.984.305.084
IPI-EE*	6.715.876.545	6.974.464.793
FUNDEB <sup>1</sup>	78.347.570.631	82.891.891.482
CIDE - COMBUSTÍVEIS	979.204.627	1.133.678.967

(\*) Os valores já estão descontados da parcela de 20% destinada ao FUNDEB.

<sup>1</sup> Os valores do FUNDEB ora apresentados referem-se tão somente à soma das retenções

	Decreto nº 12.279, de 29/11/24	PLOA 2025
FPE		5,84%
FPM		7,43%
IPI-EE		3,85%
FUNDEB		5,80%
CIDE - COMBUSTÍVEIS		15,78%

#### Parâmetros Macroeconômicos

	Decreto nº 12.279, de 29/11/24	PLOA 2025
IGP-DI (var. acum.)	6,40%	
IPCA (var. acum.)	4,40%	3,30%
PIB (var. real)	3,25%	2,60%
PIB (R\$ bi)	11.640,44	
Câmbio (médio, R\$/US\$)	5,34	5,19
Selic média (a.a.)	10,80%	9,61%
Massa Salarial Nominal (%)	11,92%	
Preço Médio do Petróleo (US\$)	80,26	

EMIÇÃO:30/01/2025 16h12



## VERIFICAÇÃO DAS ASSINATURAS



Código para verificação: 7232-DF95-CEC4-B32E

Este documento foi assinado digitalmente pelos seguintes signatários nas datas indicadas:



ANTONIO SILVA ROCHA (CPF 171.XXX.XXX-72) em 28/03/2025 10:04:43 GMT-03:00

Papel: Parte

Emitido por: AC PRODESP RFB v1 << AC Secretaria da Receita Federal do Brasil v4 << Autoridade Certificadora Raiz Brasileira v5  
(Assinatura ICP-Brasil)

Para verificar a validade das assinaturas, acesse a Central de Verificação por meio do link:

<https://aracaju.1doc.com.br/verificacao/7232-DF95-CEC4-B32E>