



# FPM 2025



PREFEITURA  
**ARACAJU**  
UMA NOVA CIDADE

Assinado por 1 pessoa: ANTONIO SILVA ROCHA

Para verificar a validade das assinaturas, acesse <https://aracaju.1doc.com.br/verificacao/0FD0-CF3E-1556-A1E6> e informe o código 0FD0-CF3E-1556-A1E6





O Fundo de Participação dos Municípios (FPM) é a maneira como a União ( Governo Federal) repassa verbas para os municípios brasileiros, cujo percentual, entre outros fatores, é determinado principalmente pela proporção do número de habitantes estimado anualmente pelo IBGE.

De acordo com o Decreto-Lei nº 1.881, cada faixa de população determina os coeficientes de distribuição do FPM que são variáveis em 16 faixas, tendo como limite os municípios com mais 156.216 habitantes – para um número de habitantes maior que este limite, o coeficiente máximo toma-se fixo.

A Pesquisa do IBGE de "Perfil dos Municípios Brasileiros - Finanças Públicas", sobre receitas e despesas de todos os municípios brasileiros de 1998 a 2000, revelou que o FPM é responsável por 57,3% da receita disponível das prefeituras de municípios pequenos, com até 5 mil habitantes.

Pelos dados da Secretária do Tesouro Nacional do exercício de 2023, a participação do FPM das capitais por região do Brasil ficou na seguinte ordem: Região Nordeste 47%, Norte 22%, Sudeste 13%, Centro Oeste 11% e a região Sul 7%.

**Base Legal:**

O Fundo de Participação dos Municípios é uma transferência constitucional (CF, Art.159, I, b), da União para os Estados e o Distrito Federal, composto de 22,5% da arrecadação do Imposto de Renda (IR) e do Imposto sobre Produtos Industrializados ( IPI).



## EVOLUÇÃO COEFICIENTE FPM ARACAJU

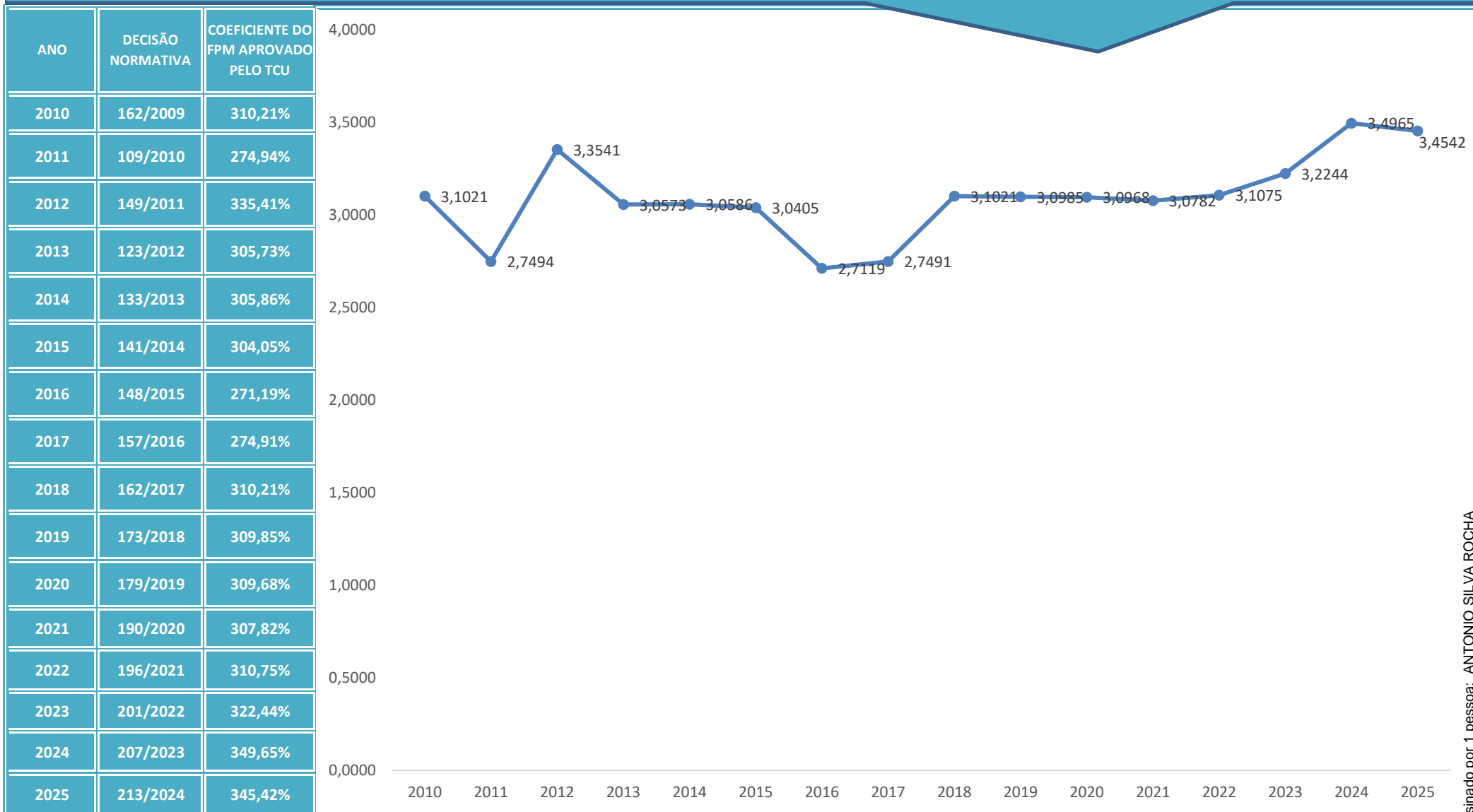

SECRETARIA DO TESOURO NACIONAL - STN  
COORDENAÇÃO-GERAL DE ANÁLISE E INFORMAÇÕES DAS TRANSFERÊNCIAS FINANCEIRAS INTERGOVERNAMENTAIS



FUNDO DE PARTICIPAÇÃO DOS MUNICÍPIOS - CAPITAIS  
2020-2025

Capitais	2020	2021	2022	2023	2024	2025	% 2020/2021	% 2021/2022	%2022/2023	%2023/2024	%2024/2025	MÉDIA DIVIDIA PELOS SEIS ANOS	%PARTICIPAÇÃO PELA MÉDIA
Rio Branco	39.246.370,01	55.977.155,83	68.821.984,34	73.382.845,22	76.716.245,47	55.347.020,32	42,63%	22,95%	6,63%	4,54%	-27,85%	61.581.936,87	3,30%
Maceió	54.508.847,21	69.971.444,78	86.027.480,41	91.728.556,53	95.895.306,82	76.870.861,53	28,37%	22,95%	6,63%	4,54%	-19,84%	79.167.082,88	4,24%
Manaus	68.681.147,51	88.164.020,42	108.394.625,31	115.577.981,22	134.253.429,53	107.619.206,15	28,37%	22,95%	6,63%	16,16%	-19,84%	103.781.735,02	5,56%
Macapá	34.885.662,24	44.781.724,66	55.057.587,47	58.706.276,19	76.716.245,47	49.197.351,38	28,37%	22,95%	6,63%	30,68%	-35,87%	53.224.141,24	2,85%
Salvador	98.115.924,98	125.948.600,59	154.849.464,73	165.111.401,73	191.790.613,61	138.367.550,78	28,37%	22,95%	6,63%	16,16%	-27,85%	145.697.259,40	7,80%
Fortaleza	109.017.694,43	139.942.889,55	172.054.960,80	183.457.113,04	213.100.681,76	153.741.723,07	28,37%	22,95%	6,63%	16,16%	-27,85%	161.885.843,78	8,67%
Brasília	21.803.538,89	27.988.577,92	34.410.992,18	36.691.422,62	53.275.170,47	30.748.344,62	28,37%	22,95%	6,63%	45,20%	-42,28%	34.153.007,78	1,83%
Vitória	26.164.246,68	27.988.577,92	34.410.992,18	36.691.422,62	38.358.122,73	30.748.344,62	6,97%	22,95%	6,63%	4,54%	-19,84%	32.393.617,79	1,73%
Goiânia	45.787.431,66	58.776.013,63	72.263.083,56	77.051.987,50	89.502.286,36	53.809.603,07	28,37%	22,95%	6,63%	16,16%	-39,88%	66.198.400,96	3,54%
São Luís	68.136.059,01	87.464.305,96	107.534.350,50	114.660.695,66	133.187.926,12	96.088.576,93	28,37%	22,95%	6,63%	16,16%	-27,85%	101.178.652,36	5,42%
Belo Horizonte	65.410.616,67	83.965.733,74	103.232.976,49	110.074.267,83	106.550.340,91	92.245.033,85	28,37%	22,95%	6,63%	-3,20%	-13,43%	93.579.828,25	5,01%
Campo Grande	19.623.185,02	25.189.720,13	30.969.892,95	29.353.138,09	34.096.109,12	24.598.675,69	28,37%	22,95%	-5,22%	16,16%	-27,85%	27.305.120,17	1,46%
Cuiabá	17.442.831,13	22.390.862,35	30.969.892,95	25.683.995,85	25.572.081,85	21.523.841,23	28,37%	38,31%	-17,07%	-0,44%	-15,83%	23.930.584,23	1,28%
Belém	58.869.554,99	75.569.160,36	82.586.381,19	77.051.987,50	89.502.286,36	83.020.530,46	28,37%	9,29%	-6,70%	16,16%	-7,24%	77.766.650,14	4,16%
João Pessoa	43.607.077,78	55.977.155,83	68.821.984,34	73.382.845,22	106.550.340,91	76.870.861,53	28,37%	22,95%	6,63%	45,20%	-27,85%	70.868.377,60	3,79%
Recife	61.049.908,89	88.164.020,42	96.350.778,06	115.577.981,22	134.253.429,53	96.857.285,55	44,41%	9,29%	19,96%	16,16%	-27,85%	98.708.900,61	5,29%
Teresina	68.136.059,01	87.464.305,96	107.534.350,50	114.660.695,66	133.187.926,12	96.088.576,93	28,37%	22,95%	6,63%	16,16%	-27,85%	101.178.652,36	5,42%
Curitiba	39.246.370,01	50.379.440,25	61.939.785,90	58.706.276,19	76.716.245,47	55.347.020,32	28,37%	22,95%	-5,22%	30,68%	-27,85%	57.055.856,36	3,06%
Rio de Janeiro	43.607.077,78	55.977.155,83	68.821.984,14	73.382.845,22	85.240.272,73	53.809.603,07	28,37%	22,95%	6,63%	16,16%	-36,87%	63.473.156,46	3,40%
Natal	39.246.370,01	50.379.440,25	61.939.785,90	66.044.560,72	76.716.245,47	55.347.020,32	28,37%	22,95%	6,63%	16,16%	-27,85%	58.278.903,78	3,12%
Porto Velho	30.524.954,46	39.184.009,08	48.175.389,04	44.029.707,14	59.668.190,91	36.890.013,54	28,37%	22,95%	-8,61%	35,52%	-38,17%	43.078.710,70	2,31%
Boa Vista	54.508.847,21	69.971.444,78	86.027.480,41	91.728.556,53	106.550.340,91	76.870.861,53	28,37%	22,95%	6,63%	16,16%	-27,85%	80.942.921,90	4,30%
Porto Alegre	34.340.573,74	44.082.010,23	54.197.312,66	49.533.420,54	51.144.163,66	41.510.265,23	28,37%	22,95%	-8,61%	3,25%	-18,84%	45.801.291,01	2,45%
Florianópolis	17.442.831,13	22.390.862,35	27.528.793,74	25.683.995,85	29.834.095,46	24.598.675,69	28,37%	22,95%	-6,70%	16,16%	-17,55%	24.579.875,70	1,34%
Aracaju	39.246.370,01	50.379.440,25	61.939.785,90	66.044.560,72	85.240.272,73	61.496.689,23	28,37%	22,95%	6,63%	29,06%	-27,85%	60.724.519,81	3,25%
São Paulo	38.156.193,06	48.980.011,35	60.219.236,31	64.209.989,57	74.585.238,63	53.809.603,07	28,37%	22,95%	6,63%	16,16%	-27,85%	56.660.045,33	3,03%
Palmas	30.524.954,42	39.184.009,18	48.175.389,04	51.367.991,64	59.668.190,84	36.898.013,48	28,37%	22,95%	6,63%	16,16%	-38,16%	44.303.091,43	2,37%
<b>REPASSE ANO TOTAL</b>	<b>1.267.330.697,94</b>	<b>1.636.632.093,60</b>	<b>1.993.256.721,00</b>	<b>2.089.576.517,82</b>	<b>2.437.871.799,95</b>	<b>1.780.321.153,19</b>	<b>29,14%</b>	<b>21,79%</b>	<b>4,83%</b>	<b>16,67%</b>	<b>-26,97%</b>	<b>1.867.498.163,92</b>	<b>100,00%</b>

Obs: os valores já estão deduzidos de 20% para o FUNDEB

Dados extraídos do SIAFI

Assinado  
Para verificar a validade das assinaturas, acesse <https://aracaju.1doc.com.br/verificacao/0FD0-CF3E-1556-A1E6>





FUNDO DE PARTICIPAÇÃO DOS MUNICÍPIOS - CAPITALS  
 2020-2025

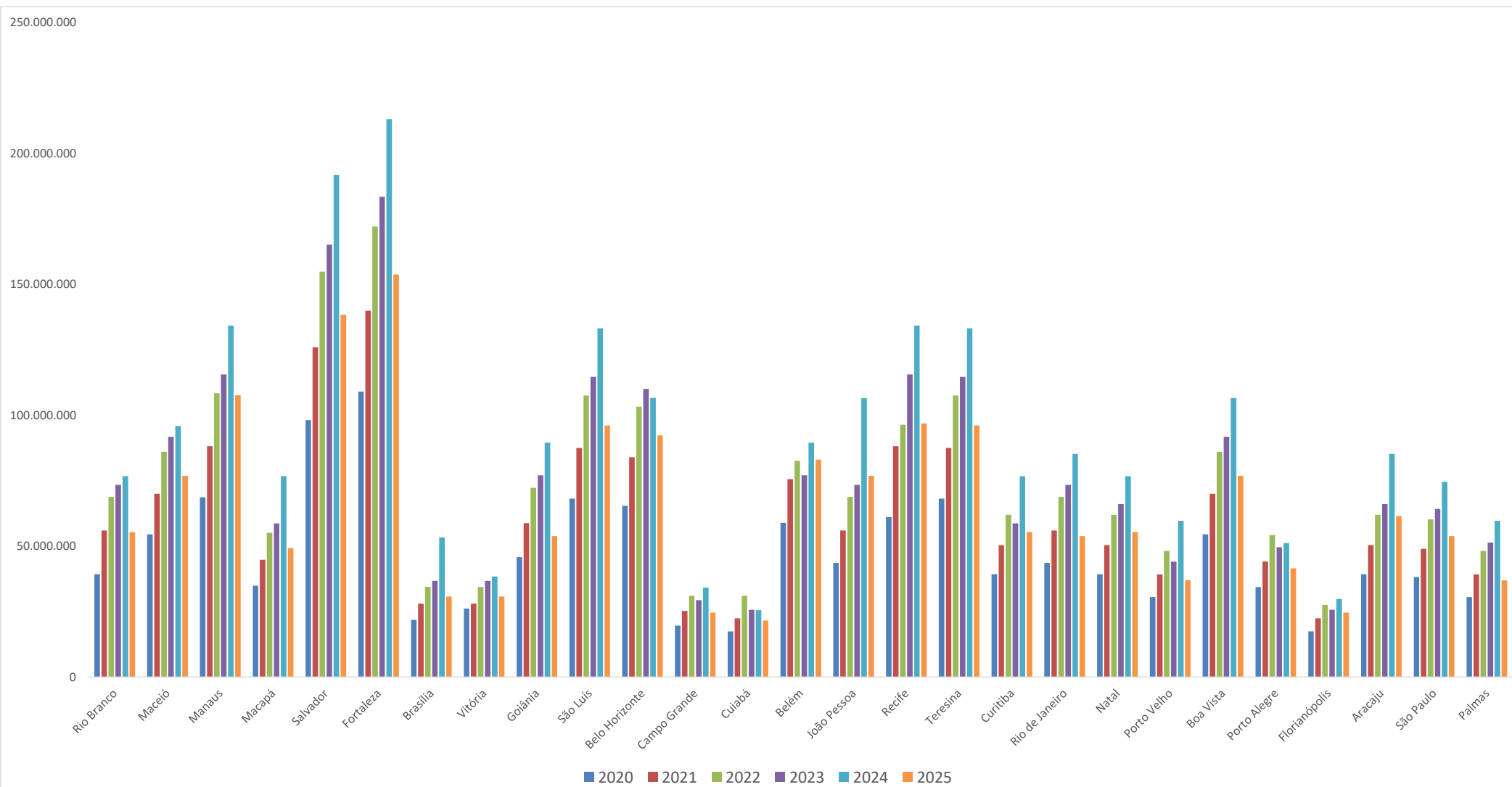

Assinado por 1 pessoa: ANTONIO SILVA ROCHA  
 Para verificar a validade das assinaturas, acesse <https://aracaju.1doc.com.br/verificacao/0FD0-CF3E-1556-A1E6> e informe o código 0FD0-CF3E-1556-A1E6





FUNDO DE PARTICIPAÇÃO DOS MUNICÍPIOS - CAPITAIS  
2020-2025

FPM CAPITAIS - REGIÃO

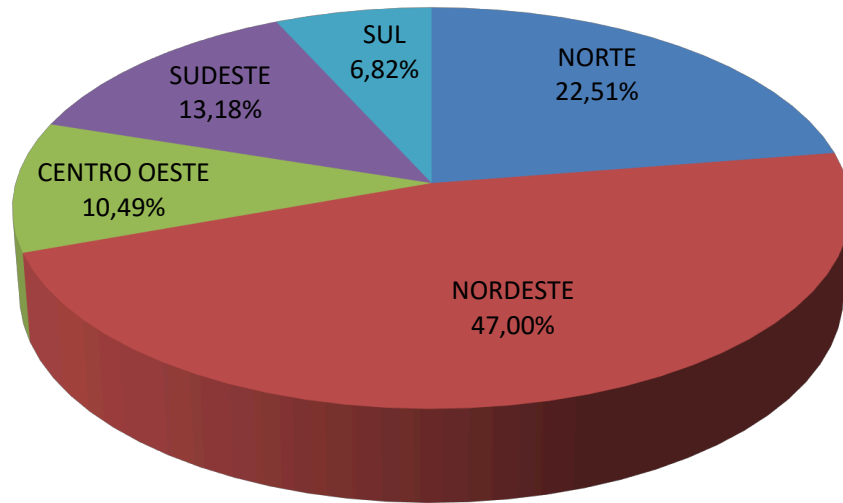

FPM CAPITAIS - ANUAL EM BI

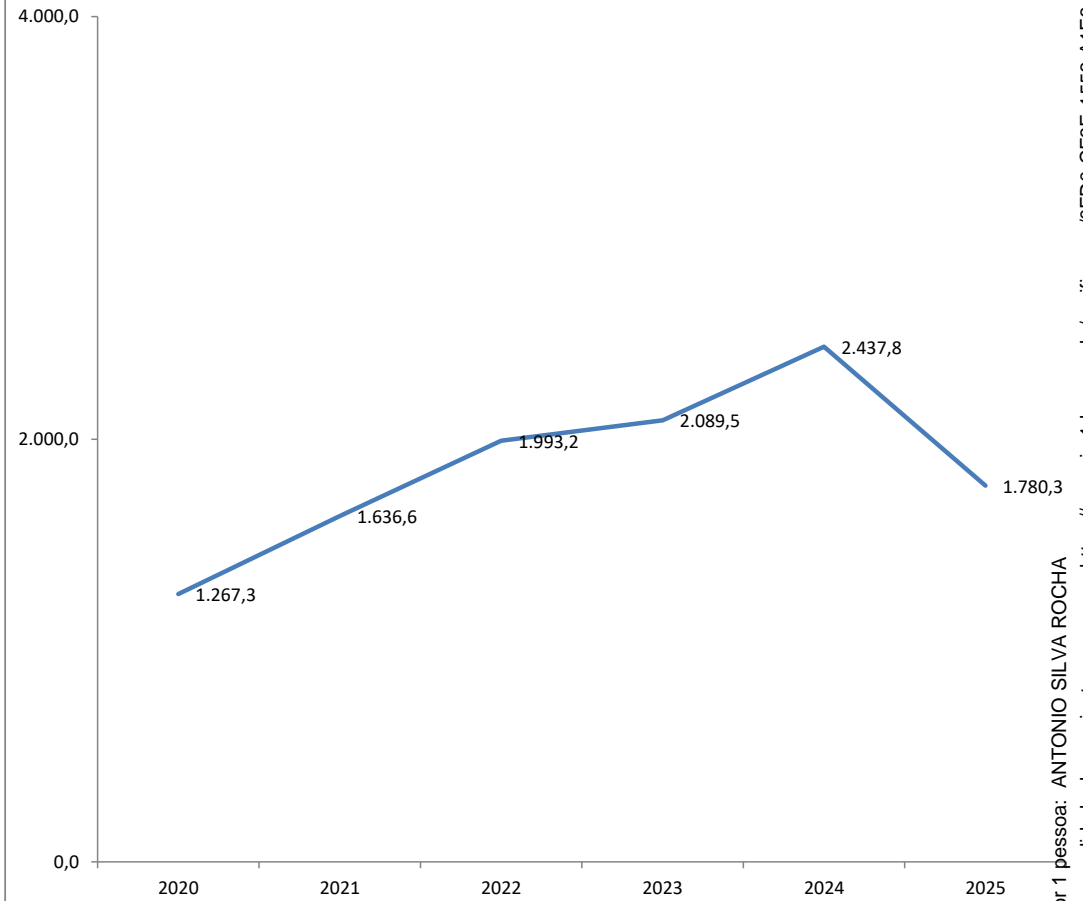

Dados extraídos do SIAFI

FONTE: SEMFAZ-COGEF

EMIÇÃO: 30/01/2025 16H12

Assinado por 1 pessoa: ANTONIO SILVA ROCHA  
Para verificar a validade das assinaturas, acesse <https://aracaju.1doc.com.br/verificacao/0FD0-CF3E-1556-A1E6> e informe o código 0FD0-CF3E-1556-A1E6





VARIAÇÃO

2024

5,18%

2025

MÊS	FPM 2024
JAN	58.469.499,00
FEV	
MAR	
ABR	
MAI	
JUN	
JUL	
AGO	
SET	
OUT	
NOV	
DEZ	
<b>TOTAL</b>	<b>58.469.499</b>

FPM 2024

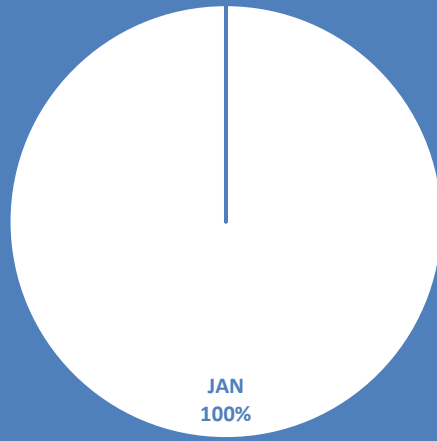

FPM 2025

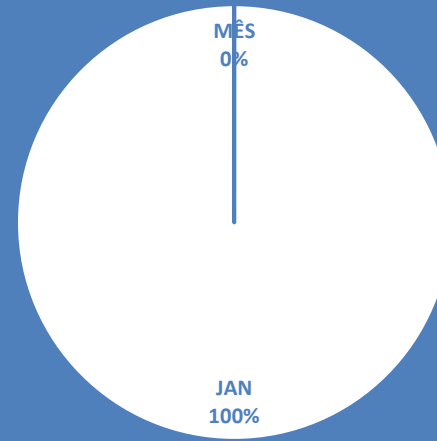

MÊS	2025
JAN	61.496.689,23
FEV	
MAR	
ABR	
MAI	
JUN	
JUL	
AGO	
SET	
OUT	
NOV	
DEZ	
<b>TOTAL</b>	<b>61.496.689</b>

Gráfico FPM 2023-2024-2025

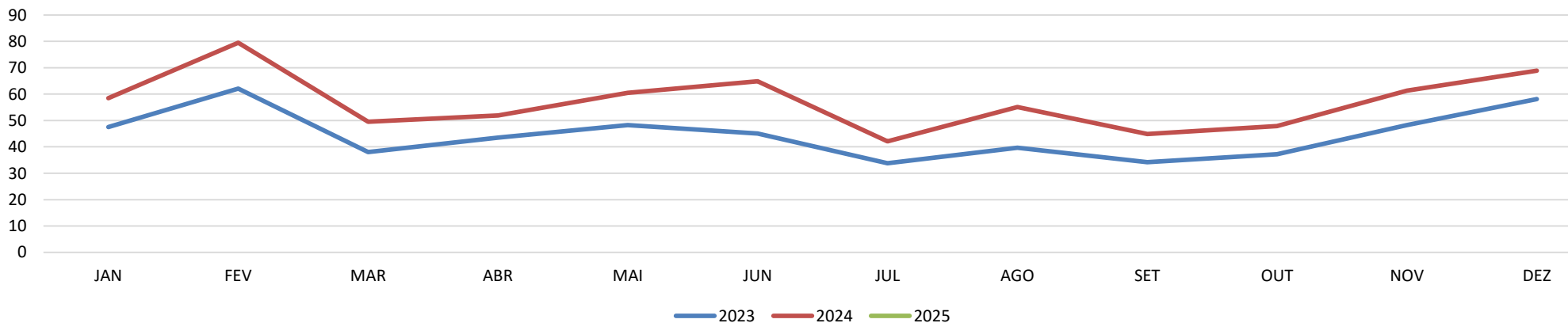



## FPM - LOA Vs REALIZADO 2025

MÊS	TRANSFERÊNCIA	FPM 2024	PREVISÃO - 2025		REALIZADA - 2025		VARIÇÃO NOMINAL		VARIÇÃO %		ÍNDICE LOA 2025
			NO MÊS	NO EXERCÍCIO	NO MÊS	NO EXERCÍCIO	NO MÊS	NO EXERCÍCIO	NO MÊS	NO EXERCÍCIO	FPM 2024/2025
JAN	FPM	58.468.499	62.812.708,41	62.812.708,41	61.496.689,23	61.496.689,23	-1.316.019,18	-1.316.019,18	-2,10%	-2,10%	7,43%
FEV	FPM	79.502.599	85.409.641,68	148.222.350,09	0,00	61.496.689,23					7,43%
MAR	FPM	49.565.510	53.248.227,04	201.470.577,13	0,00	61.496.689,23					7,43%
ABR	FPM	51.986.972	55.849.603,75	257.320.180,88	0,00	61.496.689,23					7,43%
MAI	FPM	60.480.214	64.973.894,02	322.294.074,90	0,00	61.496.689,23					7,43%
JUN	FPM	64.945.666	69.771.128,96	392.065.203,86	0,00	61.496.689,23					7,43%
JUL	FPM	42.089.421	45.216.665,28	437.281.869,14	0,00	61.496.689,23					7,43%
AGO	FPM	55.051.794	59.142.141,77	496.424.010,91	0,00	61.496.689,23					7,43%
SET	FPM	44.983.730	48.326.020,80	544.750.031,70	0,00	61.496.689,23					7,43%
OUT	FPM	47.954.595	51.517.621,31	596.267.653,01	0,00	61.496.689,23					7,43%
NOV	FPM	61.384.072	65.944.908,23	662.212.561,24	0,00	61.496.689,23					7,43%
DEZ	FPM	68.901.693	45.787.438,76	708.000.000,00	0,00	61.496.689,23					7,42%

### FPM

PREVISÃO PARA O  
EXERCÍCIO



REALIZADO NO  
EXERCÍCIO







## SAZONALIDADE ANUAL DO FPM

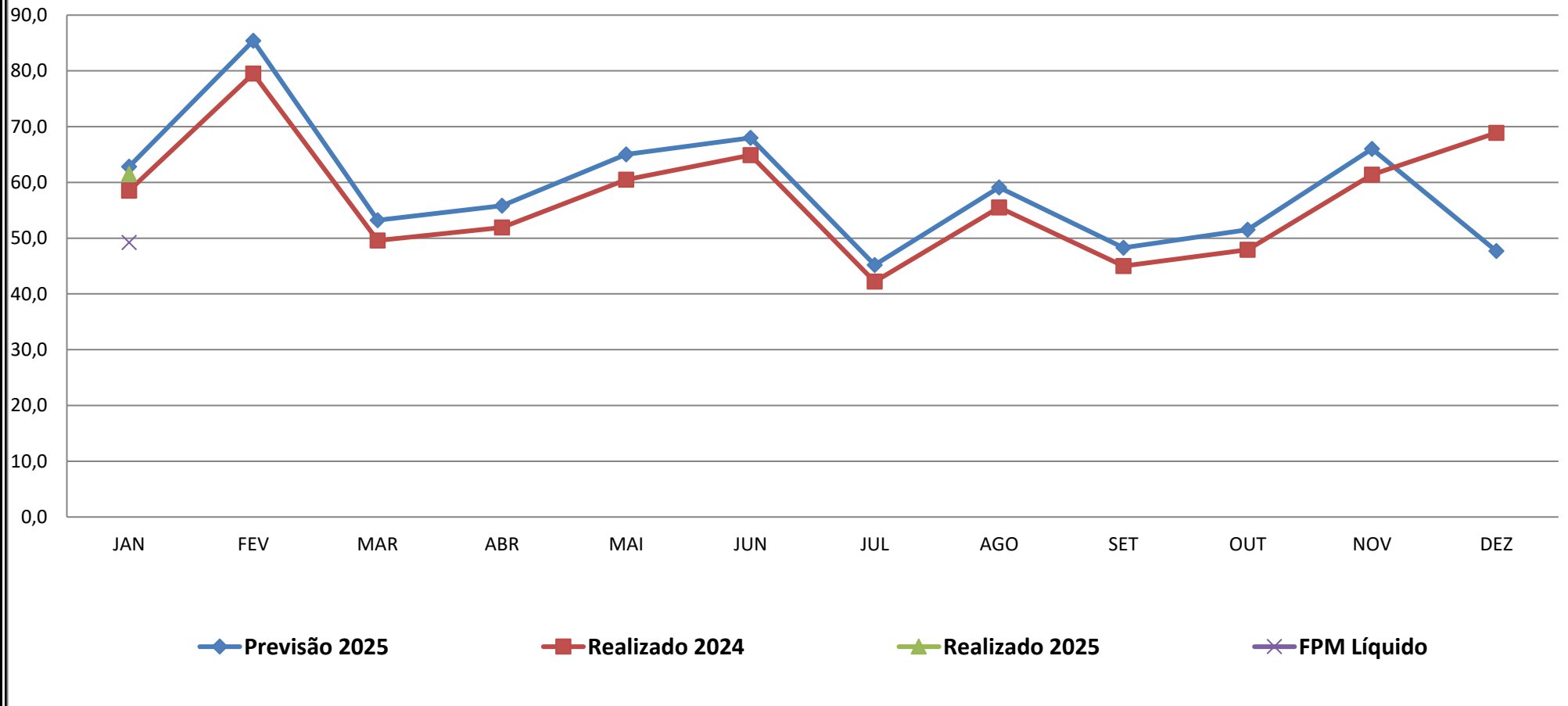

FONTE:SEMFAZ-COGOEF

EMIÇÃO:30/01/2025 16H12



### VALOR ACUMULADO FPM

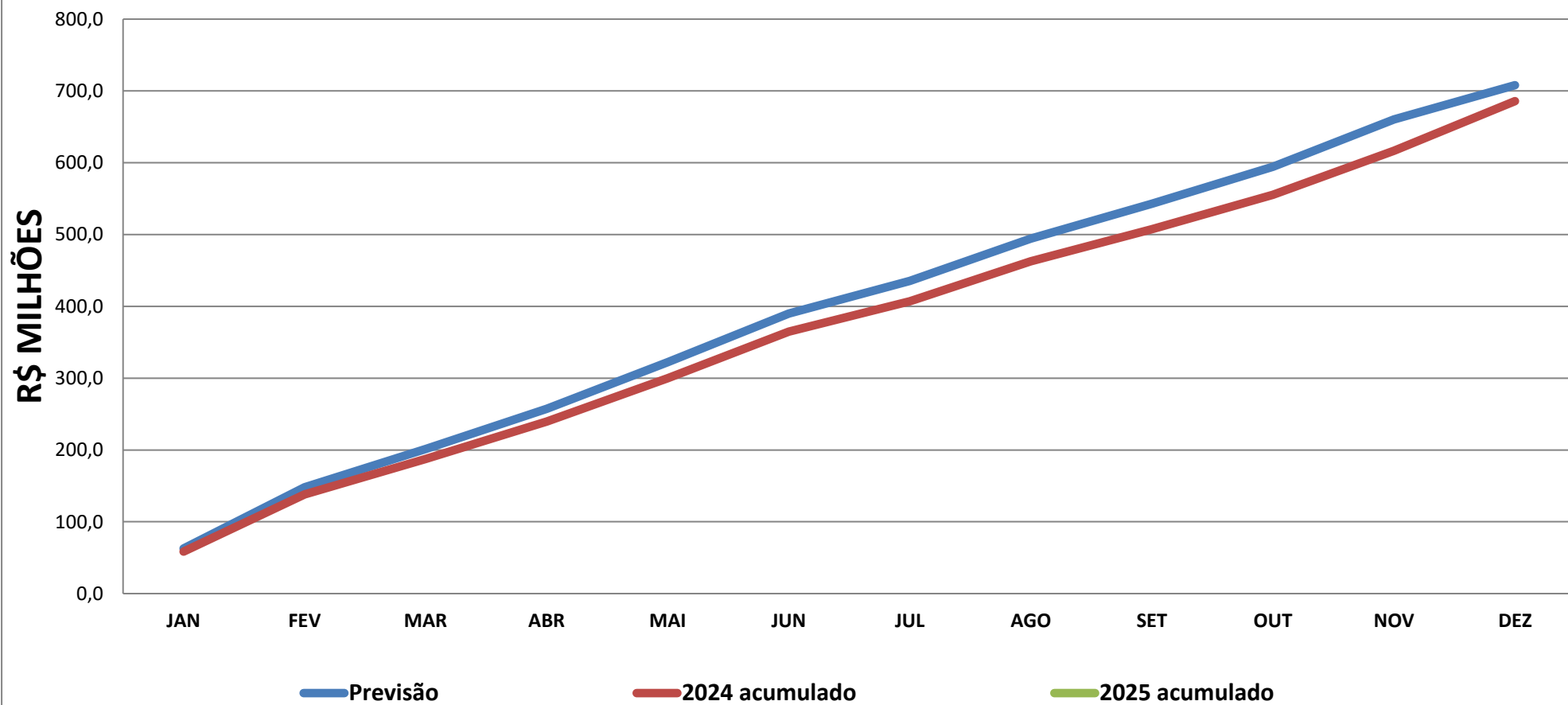

FONTE:SEMFAZ-COGOEUF

EMISSÃO:30/01/2025 16H12



## RECEITA - FPM

MÊS	2023	2024	2025	Var.%MÊS 2024/2025	Var.MÊS 2024/2025	Var% Acum 2024/2025	Var.Acum 2024/2025
JANEIRO	47.534.717,50	58.468.499	61.496.689,23	5,18%	3.028.190,29	5,18%	3.028.190,29
FEVEREIRO	62.142.755,46	79.502.599					
MARÇO	38.015.574,27	49.565.510					
ABRIL	43.463.664,95	51.986.972					
MAIO	48.316.841,37	60.480.214					
JUNHO	45.127.567,59	64.945.666					
JULHO	33.832.275,71	42.089.421					
AGOSTO	39.751.673,00	55.051.794					
SETEMBRO	34.216.941,17	44.983.730					
OUTUBRO	37.209.162,30	47.954.595					
NOVEMBRO	48.277.565,31	61.384.072					
DEZEMBRO	53.118.003,85	68.901.693					
<b>TOTAL</b>	<b>531.006.742,48</b>	<b>685.314.763</b>	<b>61.496.689,23</b>				

FONTE:SEMPAZ-COGOE

\*SEM EC Nº. 55 e 84

EMISSÃO:30/01/2025 16H12



### Evolução Mensal do FPM

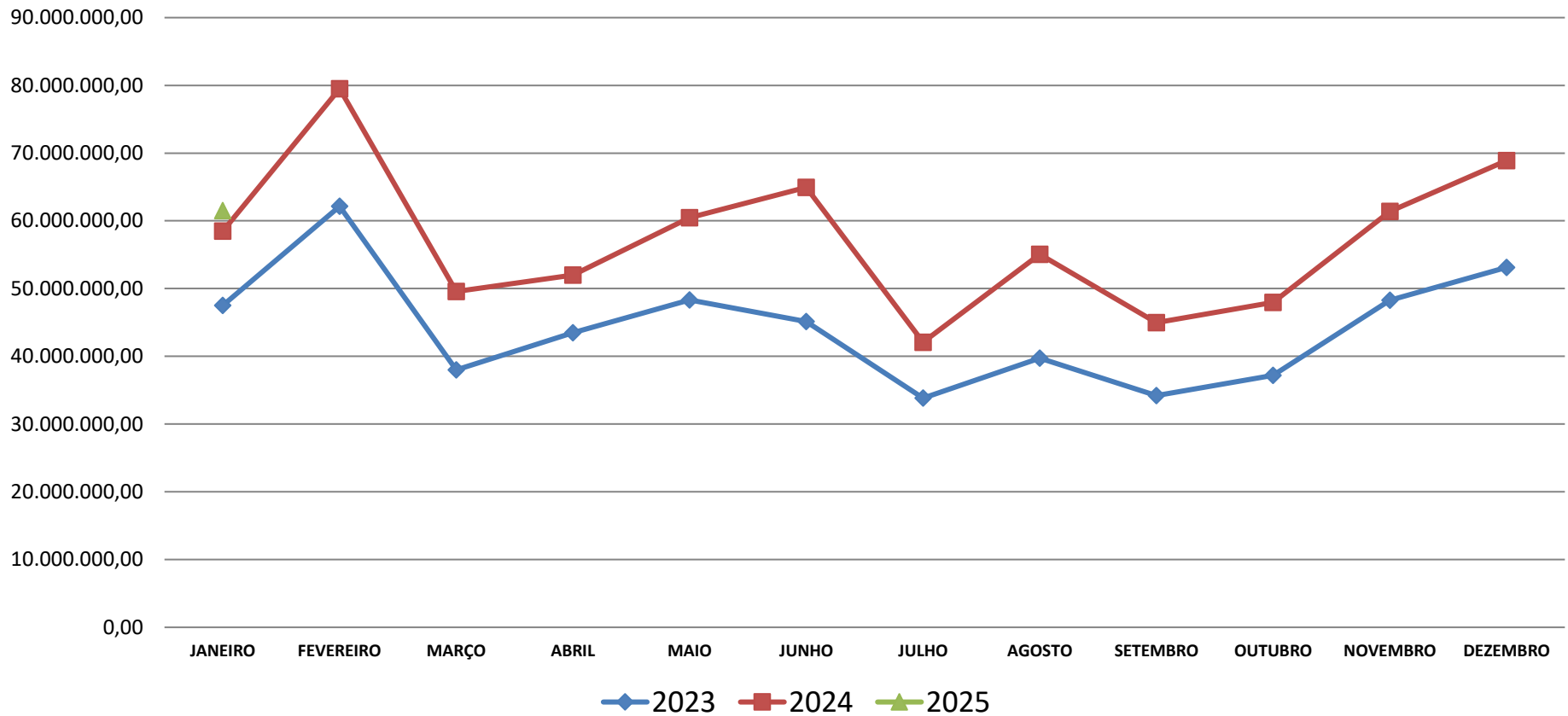

EMISSÃO:30/01/2025 16H12

FPM- Previsão de Distribuição - JANEIRO/2025 STN							FPM		TOTAIS		% REALIZADO PREVISTO
VALOR DA ÚLTIMA COTA MÊS ANTERIOR PELO FATOR DE MULTIPLICAÇÃO====> R\$											
Data distribuição	FPM		PREVISÃO X REALIZADO - DECENDIAL				PREVISTO	REALIZADO	PREVISTO	REALIZADO	
	PREVISTO	REALIZADO	FPM	1ºDEC	2ºDEC	3ºDEC					
10/01/2025	0,9853	0,9853	ESTIMADO	24.693.411,28	8.518.512,63	28.437.647,19	24.693.411,28	24.395.533,62			
20/01/2025	0,3399	0,3638	REALIZADO	24.395.533,62	9.005.884,78	28.094.150,83	8.518.512,63	9.005.884,78	56.018.180,13	61.495.569,23	109,78%
30/01/2025	0,9100	1,1347	RESULTADO	-297.877,66	487.372,15	-343.496,36	22.806.256,23	28.094.150,83			
FPM- Previsão de Distribuição - FEVEREIRO/2025 STN							FPM		TOTAIS		% REALIZADO PREVISTO
VALOR DA ÚLTIMA COTA MÊS ANTERIOR PELO FATOR DE MULTIPLICAÇÃO====> R\$											
Data distribuição	FPM		PREVISÃO X REALIZADO - DECENDIAL				PREVISTO	REALIZADO	PREVISTO	REALIZADO	
	PREVISTO	REALIZADO	FPM	1ºDEC	2ºDEC	3ºDEC					
10/01/2025	0,0000	0,0000	ESTIMADO	0,00	0,00	0,00	0,00	0,00			
20/02/2025	0,0000	0,0000	REALIZADO	0,00	0,00	0,00	0,00	0,00	0,00	0,00	#DIV/0!
28/02/2025	0,0000	0,0000	RESULTADO	0,00	0,00	0,00	0,00	0,00			
FPM- Previsão de Distribuição - MARÇO/2025 STN							FPM		TOTAIS		% REALIZADO PREVISTO
VALOR DA ÚLTIMA COTA MÊS ANTERIOR PELO FATOR DE MULTIPLICAÇÃO====> R\$											
Data distribuição	FPM		PREVISÃO X REALIZADO - DECENDIAL				PREVISTO	REALIZADO	PREVISTO	REALIZADO	
	PREVISTO	REALIZADO	FPM	1ºDEC	2ºDEC	3ºDEC					
10/03/2025	0,0000	0,0000	ESTIMADO	0,00	0,00	0,00	0,00	0,00			
20/03/2025	0,0000	0,0000	REALIZADO	0,00	0,00	0,00	0,00	0,00	0,00	0,00	#DIV/0!
28/03/2025	0,0000	0,0000	RESULTADO	0,00	0,00	0,00	0,00	0,00			
FPM- Previsão de Distribuição - ABR/2025 STN							FPM		TOTAIS		% REALIZADO PREVISTO
VALOR DA ÚLTIMA COTA MÊS ANTERIOR PELO FATOR DE MULTIPLICAÇÃO====> R\$											
Data distribuição	FPM		PREVISÃO X REALIZADO - DECENDIAL				PREVISTO	REALIZADO	PREVISTO	REALIZADO	
	PREVISTO	REALIZADO	FPM	1ºDEC	2ºDEC	3ºDEC					
10/04/2025	0,0000	0,0000	ESTIMADO	0,00	0,00	0,00	0,00	0,00			
17/04/2025	0,0000	0,0000	REALIZADO	0,00	0,00	0,00	0,00	0,00	0,00	0,00	#DIV/0!
30/10/2025	0,0000	0,0000	RESULTADO	0,00	0,00	0,00	0,00	0,00			
FPM- Previsão de Distribuição - MAI/2025 STN							FPM		TOTAIS		% REALIZADO PREVISTO
VALOR DA ÚLTIMA COTA MÊS ANTERIOR PELO FATOR DE MULTIPLICAÇÃO====> R\$											
Data distribuição	FPM		PREVISÃO X REALIZADO - DECENDIAL				PREVISTO	REALIZADO	PREVISTO	REALIZADO	
	PREVISTO	REALIZADO	FPM	1ºDEC	2ºDEC	3ºDEC					
09/05/2025	0,0000	0,0000	ESTIMADO	0,00	0,00	0,00	0,00	0,00			
20/05/2025	0,0000	0,0000	REALIZADO	0,00	0,00	0,00	0,00	0,00	0,00	0,00	#DIV/0!
30/05/2025	0,0000	0,0000	RESULTADO	0,00	0,00	0,00	0,00	0,00			
FPM- Previsão de Distribuição - JUN/2025 STN							FPM		TOTAIS		% REALIZADO PREVISTO
VALOR DA ÚLTIMA COTA MÊS ANTERIOR PELO FATOR DE MULTIPLICAÇÃO====> R\$											
Data distribuição	FPM		PREVISÃO X REALIZADO - DECENDIAL				PREVISTO	REALIZADO	PREVISTO	REALIZADO	
	PREVISTO	REALIZADO	FPM	1ºDEC	2ºDEC	3ºDEC					
10/06/2025	0,0000	0,0000	ESTIMADO	0,00	0,00	0,00	0,00	0,00			
20/06/2025	0,0000	0,0000	REALIZADO	0,00	0,00	0,00	0,00	0,00	0,00	0,00	#DIV/0!
30/06/2025	0,0000	0,0000	RESULTADO	0,00	0,00	0,00	0,00	0,00			



FPM- Previsão de Distribuição - JUL/2025 STN							FPM		TOTAIS		% REALIZADO PREVISTO
VALOR DA ÚLTIMA COTA MÊS ANTERIOR PELO FATOR DE MULTIPLICAÇÃO====> R\$											
Data	FPM		PREVISÃO X REALIZADO - DECENDIAL				PREVISTO	REALIZADO	PREVISTO	REALIZADO	#DIV/0!
distribuição	PREVISTO	REALIZADO	FPM	1ºDEC	2ºDEC	3ºDEC					
10/07/2025	0,0000	0,0000	ESTIMADO	0,00	0,00	0,00	0,00	0,00			
18/07/2025	0,0000	0,0000	REALIZADO	0,00	0,00	0,00	0,00	0,00	0,00	0,00	
30/07/2025	0,0000	0,0000	RESULTADO	0,00	0,00	0,00	0,00	0,00	0,00	0,00	
FPM- Previsão de Distribuição - AGO/2025 STN							FPM		TOTAIS		% REALIZADO PREVISTO
VALOR DA ÚLTIMA COTA MÊS ANTERIOR PELO FATOR DE MULTIPLICAÇÃO====> R\$											
Data	FPM		PREVISÃO X REALIZADO - DECENDIAL				PREVISTO	REALIZADO	PREVISTO	REALIZADO	#DIV/0!
distribuição	PREVISTO	REALIZADO	FPM	1ºDEC	2ºDEC	3ºDEC					
08/08/2025	0,0000	0,0000	ESTIMADO	0,00	0,00	0,00	0,00	0,00	0,00	0,00	
20/08/2025	0,0000	0,0000	REALIZADO	0,00	0,00	0,00	0,00	0,00	0,00	0,00	
29/08/2025	0,0000	0,0000	RESULTADO	0,00	0,00	0,00	0,00	0,00	0,00	0,00	
FPM- Previsão de Distribuição - SET/2025 STN							FPM		TOTAIS		% REALIZADO PREVISTO
VALOR DA ÚLTIMA COTA MÊS ANTERIOR PELO FATOR DE MULTIPLICAÇÃO====> R\$											
Data	FPM		PREVISÃO X REALIZADO - DECENDIAL				PREVISTO	REALIZADO	PREVISTO	REALIZADO	#DIV/0!
distribuição	PREVISTO	REALIZADO	FPM	1ºDEC	2ºDEC	3ºDEC					
10/09/2025	0,0000	0,0000	ESTIMADO	0,00	0,00	0,00	0,00	0,00	0,00	0,00	
19/09/2025	0,0000	0,0000	REALIZADO	0,00	0,00	0,00	0,00	0,00	0,00	0,00	
30/09/2025	0,0000	0,0000	RESULTADO	0,00	0,00	0,00	0,00	0,00	0,00	0,00	
FPM- Previsão de Distribuição - OUT/2025 STN							FPM		TOTAIS		% REALIZADO PREVISTO
VALOR DA ÚLTIMA COTA MÊS ANTERIOR PELO FATOR DE MULTIPLICAÇÃO====> R\$											
Data	FPM		PREVISÃO X REALIZADO - DECENDIAL				PREVISTO	REALIZADO	PREVISTO	REALIZADO	#DIV/0!
distribuição	PREVISTO	REALIZADO	FPM	1ºDEC	2ºDEC	3ºDEC					
10/10/2025	0,0000	0,0000	ESTIMADO	0,00	0,00	0,00	0,00	0,00	0,00	0,00	
20/10/2025	0,0000	0,0000	REALIZADO	0,00	0,00	0,00	0,00	0,00	0,00	0,00	
30/10/2025	0,0000	0,0000	RESULTADO	0,00	0,00	0,00	0,00	0,00	0,00	0,00	
FPM- Previsão de Distribuição - NOV/2025 STN							FPM		TOTAIS		% REALIZADO PREVISTO
VALOR DA ÚLTIMA COTA MÊS ANTERIOR PELO FATOR DE MULTIPLICAÇÃO====> R\$											
Data	FPM		PREVISÃO X REALIZADO - DECENDIAL				PREVISTO	REALIZADO	PREVISTO	REALIZADO	#DIV/0!
distribuição	PREVISTO	REALIZADO	FPM	1ºDEC	2ºDEC	3ºDEC					
10/11/2025	0,0000	0,0000	ESTIMADO	0,00	0,00	0,00	0,00	0,00	0,00	0,00	
19/11/2025	0,0000	0,0000	REALIZADO	0,00	0,00	0,00	0,00	0,00	0,00	0,00	
28/11/2025	0,0000	0,0000	RESULTADO	0,00	0,00	0,00	0,00	0,00	0,00	0,00	
FPM- Previsão de Distribuição - DEZ/2025 STN							FPM		TOTAIS		% REALIZADO PREVISTO
VALOR DA ÚLTIMA COTA MÊS ANTERIOR PELO FATOR DE MULTIPLICAÇÃO====> R\$											
Data	FPM		PREVISÃO X REALIZADO - DECENDIAL				PREVISTO	REALIZADO	PREVISTO	REALIZADO	#DIV/0!
distribuição	PREVISTO	REALIZADO	FPM	1ºDEC	2ºDEC	3ºDEC					
10/12/2025	0,0000	0,0000	ESTIMADO	0,00	0,00	0,00	0,00	0,00	0,00	0,00	
19/12/2025	0,0000	0,0000	REALIZADO	0,00	0,00	0,00	0,00	0,00	0,00	0,00	
30/12/2025	0,0000	0,0000	RESULTADO	0,00	0,00	0,00	0,00	0,00	0,00	0,00	
INFORMAÇÃO			2024	2025	2024/2025		PREVISÃO	56.018.180,13		109	
COEFICIENTE DO FPM ARACAJU			3,496503	3,4542	-1,21%		REALIZADO	61.495.569,23			
FONTE: SEMFAZ-COGEF						RESULTADO	5.477.389,10				

Para verificar a validade das assinaturas, acesse <https://aracaju.gac.com.br/verificacao/>



# PREVISÃO PARA O MÊS DE JANEIRO DE 2025

## FPM / FPE / IPI-Exp / FUNDEB

A Secretaria do Tesouro Nacional libera a cada decêndio, de acordo com os arts. 4º e 6º da Lei Complementar 62/1989, os valores referentes ao Fundo de Participação dos Municípios - FPM, Fundo de Participação dos Estados - FPE e Fundo de Compensação dos Estados Exportadores - IPI-EXP.

As previsões dos montantes a serem transferidos e suas variações são discriminadas por data de crédito e nome do Fundo. **Esta é apenas uma estimativa** de valores e baseia-se nos dados fornecidos pela Receita Federal do Brasil, **estando sujeita a alterações**.

Para cálculo das cotas decendiais, deve-se multiplicar o valor líquido (deduzido de Fundeb) da **última cota do mês anterior** pelo **Fator de Multiplicação** correspondente, discriminado conforme tabela abaixo:

### Fundo de Participação dos Municípios – FPM e Fundo de Participação dos Estados e do Distrito Federal – FPE

Data de crédito	Fator de Multiplicação	FPM Valores em R\$	FPE Valores em R\$	
10/01/2025	0,9853	5.650.005.584	5.398.894.225	REALIZADO
20/01/2025	0,3399	1.948.837.400	1.862.222.400	
30/01/2025	0,9100	5.217.966.000	4.986.056.400	
<b>No mês</b>		<b>12.816.808.984</b>	<b>12.247.173.025</b>	

### ESTIMATIVA TRIMESTRAL

Fundo	JANEIRO	FEVEREIRO	MARÇO
FPM/ FPE/ FNE/FNO/FCO	-18,7%	48,0%	-36,0%
IPI-EXP	-33,8%	30,0%	-5,0%

Obs.: As variações mensais têm como base o valor total ordinário creditado no mês anterior.

### VARIAÇÕES ESTIMADAS EM RELAÇÃO AO MESMO MÊS DO ANO ANTERIOR

Fundo	JAN/25 JAN/24	FEV/25 FEV/24	MAR/25 MAR/24
FPM	-4,2%	4,3%	7,0%
FPE	-4,2%	4,3%	7,0%
IPI-EXP	6,9%	33,7%	8,1%

## SECRETARIA DO TESOURO NACIONAL

**PORTARIA STN/MF Nº 1.856, DE 25 DE NOVEMBRO DE 2024**

O SECRETÁRIO DO TESOURO NACIONAL, no uso das atribuições que lhe confere o Decreto nº 11.907, de 30 de janeiro de 2024, resolve:

Art. 1º Os recursos referentes aos Fundos de Participação dos Estados, Distrito Federal e Municípios e ao Fundo de Compensação pelas Exportações de Produtos Industrializados - IPI-EXP, serão creditados aos beneficiários em 2025, de acordo com o cronograma anexo.

Art. 2º A Coordenação-Geral de Análise, Informações e Execução de Transferências Financeiras Intergovernamentais (COINT) da Secretaria do Tesouro Nacional, em articulação com o Banco do Brasil S.A., adotará as providências necessárias para o cumprimento do disposto nesta Portaria.

Art. 3º Esta Portaria entra em vigor na data de sua publicação.

ROGÉRIO CERON

ANEXO I

**CRONOGRAMA DE CRÉDITOS AOS FUNDOS FPE, FPM E IPI-EXP  
EXERCÍCIO DE 2025**

PERÍODO DE ARRECADAÇÃO	DATA DO CRÉDITO	PERÍODO DE ARRECADAÇÃO	DATA DO CRÉDITO	PERÍODO DE ARRECADAÇÃO	DATA DO CRÉDITO
21 A 31 DEZ	10/JAN	21 A 31 ABR	09/MAI	21 A 31 AGO	10/SET
01 A 10 JAN	20/JAN	01 A 10 MAI	20/MAI	01 A 10 SET	19/SET
11 A 20 JAN	30/JAN	11 A 20 MAI	30/MAI	11 A 20 SET	30/SET
21 A 31 JAN	10/FEV	21 A 31 MAI	10/JUN	21 A 30 SET	10/OUT
01 A 10 FEV	20/FEV	01 A 10 JUN	20/JUN	01 A 10 OUT	20/OUT
11 A 20 FEV	28/FEV	11 A 20 JUN	30/JUN	11 A 20 OUT	30/OUT
21 A 29 FEV	10/MAR	21 A 30 JUN	10/JUL	21 A 31 OUT	10/NOV
01 A 10 MAR	20/MAR	01 A 10 JUL	18/JUL	01 A 10 NOV	19/NOV
11 A 20 MAR	28/MAR	11 A 20 JUL	30/JUL	11 A 20 NOV	28/NOV
21 A 31 MAR	10/ABR	21 A 31 JUL	08/AGO	21 A 30 NOV	10/DEZ
01 A 10 ABR	17/ABR	01 A 10 AGO	20/AGO	01 A 10 DEZ	19/DEZ
11 A 20 ABR	30/ABR	11 A 21 AGO	29/AGO	11 A 20 DEZ	30/DEZ



**Coordenação-Geral de Análise, Informações e Execução de Transferências Financeiras Intergovernamentais - COINT**  
Gerência de Relacionamento e Divulgação de Dados de Transferências Financeiras Intergovernamentais - GERED

### Projeção dos Fundos de Participação para 2025

	Decreto nº 12.279, de 29/11/24	PLOA 2025
FPE*	149.852.266.558	158.607.992.599
FPM*	177.777.006.869	190.984.305.084
IPI-EE*	6.715.876.545	6.974.464.793
FUNDEB <sup>1</sup>	78.347.570.631	82.891.891.482
CIDE - COMBUSTÍVEIS	979.204.627	1.133.678.967

(\*) Os valores já estão descontados da parcela de 20% destinada ao FUNDEB.

<sup>1</sup> Os valores do FUNDEB ora apresentados referem-se tão somente à soma das retenções

	Decreto nº 12.279, de 29/11/24	PLOA 2025
FPE		5,84%
FPM		7,43%
IPI-EE		3,85%
FUNDEB		5,80%
CIDE - COMBUSTÍVEIS		15,78%

### Parâmetros Macroeconômicos

	Decreto nº 12.279, de 29/11/24	PLOA 2025
IGP-DI (var. acum.)	6,40%	
IPCA (var. acum.)	4,40%	3,30%
PIB (var. real)	3,25%	2,60%
PIB (R\$ bi)	11.640,44	
Câmbio (médio, R\$/US\$)	5,34	5,19
Selic média (a.a.)	10,80%	9,61%
Massa Salarial Nominal (%)	11,92%	
Preço Médio do Petróleo (US\$)	80,26	

EMIÇÃO:30/01/2025 16h12





## VERIFICAÇÃO DAS ASSINATURAS



Código para verificação: 0FD0-CF3E-1556-A1E6

Este documento foi assinado digitalmente pelos seguintes signatários nas datas indicadas:



ANTONIO SILVA ROCHA (CPF 171.XXX.XXX-72) em 30/01/2025 16:24:34 (GMT-03:00)

Papel: Parte

Emitido por: AC PRODESP RFB v1 << AC Secretaria da Receita Federal do Brasil v4 << Autoridade Certificadora Raiz Brasileira v5  
(Assinatura ICP-Brasil)

Para verificar a validade das assinaturas, acesse a Central de Verificação por meio do link:

<https://aracaju.1doc.com.br/verificacao/0FD0-CF3E-1556-A1E6>