

# FPM 2024



PREFEITURA DE  
**ARACAJU**



O Fundo de Participação dos Municípios (FPM) é a maneira como a União ( Governo Federal) repassa verbas para os municípios brasileiros, cujo percentual, entre outros fatores, é determinado principalmente pela proporção do número de habitantes estimado anualmente pelo IBGE.

De acordo com o Decreto-Lei nº 1.881, cada faixa de população determina os coeficientes de distribuição do FPM que são variáveis em 16 faixas, tendo como limite os municípios com mais 156.216 habitantes – para um número de habitantes maior que este limite, o coeficiente máximo toma-se fixo.

A Pesquisa do IBGE de "Perfil dos Municípios Brasileiros - Finanças Públicas", sobre receitas e despesas de todos os municípios brasileiros de 1998 a 2000, revelou que o FPM é responsável por 57,3% da receita disponível das prefeituras de municípios pequenos, com até 5 mil habitantes.

Pelos dados da Secretária do Tesouro Nacional do exercício de 2021, a participação do FPM das capitais por região do Brasil ficou na seguinte ordem: Região Nordeste 47%, Norte 22%, Sudeste 13%, Centro Oeste 11% e a região Sul 7%.

**Base Legal:**

O Fundo de Participação dos Municípios é uma transferência constitucional (CF, Art.159, I, b), da União para os Estados e o Distrito Federal, composto de 22,5% da arrecadação do Imposto de Renda (IR) e do Imposto sobre Produtos Industrializados ( IPI).



**NOME DA CAPITAL ARCAJU**

| Ano  | DECISÃO NORMATIVA | Coefficientes do FPM, aporvado pelo TCU |
|------|-------------------|---|
| 2010 | 162/2009          | 3,1021%                                 |
| 2011 | 109/2010          | 2,7491%                                 |
| 2012 | 149/2011          | 3,3541%                                 |
| 2013 | 123/2012          | 3,0573%                                 |
| 2014 | 133/2013          | 3,0586%                                 |
| 2015 | 141/2014          | 3,0405%                                 |
| 2016 | 148/2015          | 2,7119%                                 |
| 2017 | 157/2016          | 2,7491%                                 |
| 2018 | 162/2017          | 3,1021%                                 |
| 2019 | 173/2019          | 3,0985%                                 |
| 2020 | 179/2019          | 3,0968%                                 |
| 2021 | 190/2020          | 3,0782%                                 |
| 2022 | 196/2021          | 3,1075%                                 |
| 2023 | 201/2022          | 3,2244%                                 |
| 2024 | 207/2023          | 3,4965%                                 |
| 2025 | 213/2024          | 3,4542%                                 |

**Evolução do Coeficiente FPM de Aracaju 2010-2025**

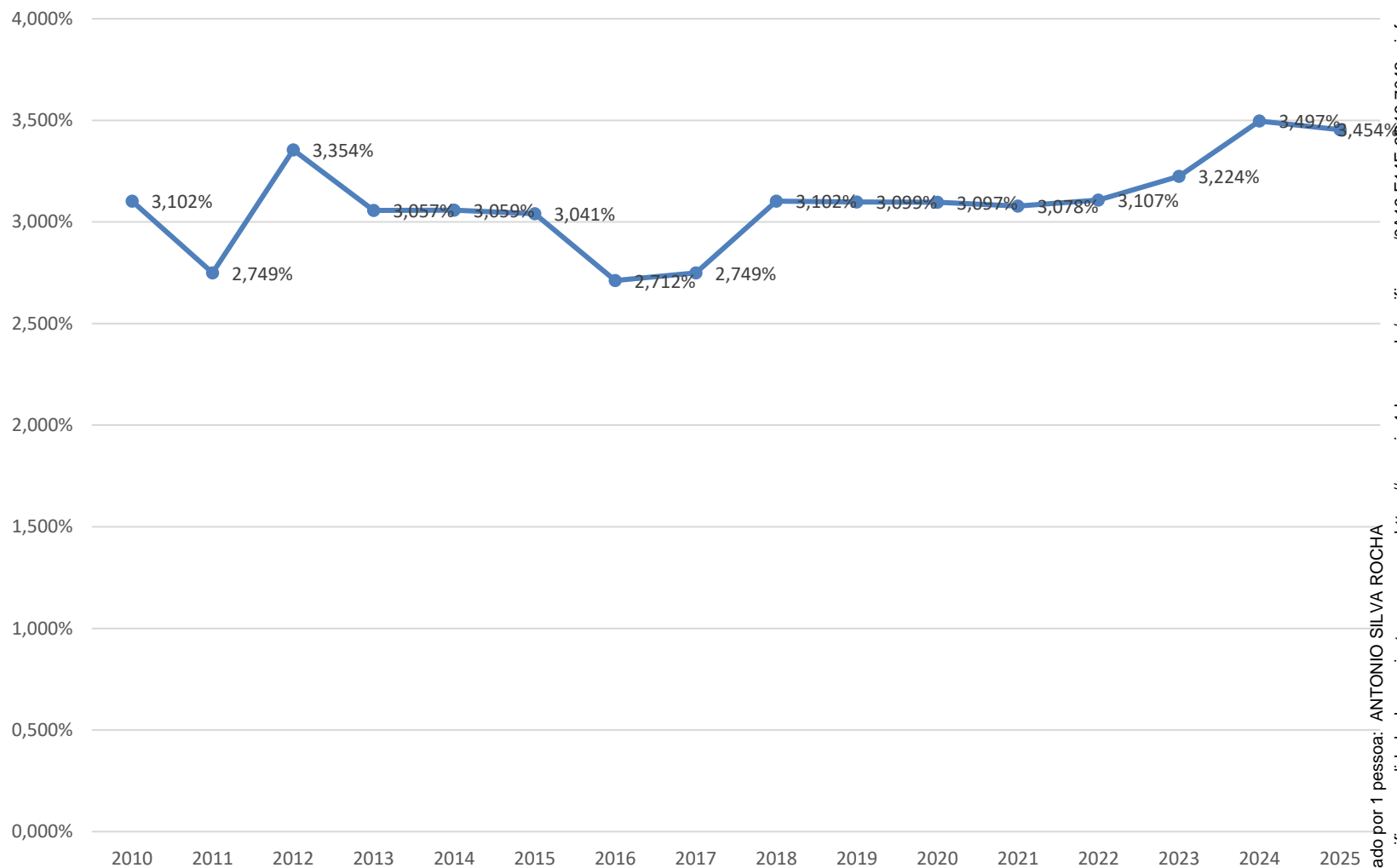

FONTE: SEMFAZ-COGOEF



FUNDO DE PARTICIPAÇÃO DOS MUNICÍPIOS - CAPITAIS  
2019-2024

| Capitais                 | 2019                    | 2020                    | 2021                     | 2022                     | 2023                     | 2024                     | % 2019/2020   | % 2020/2021   | %2021/2022    | %2022/2024   | %2023/2024    | MÉDIA DIVÍDIA PELOS SEIS ANOS | %PARTICIPAÇÃO PELA MÉDIA |
|--------------------------|-------------------------|-------------------------|--------------------------|--------------------------|--------------------------|--------------------------|---------------|---------------|---------------|--------------|---------------|-------------------------------|--------------------------|
| Rio Branco               | 278.301.967,05          | 268.351.177,03          | 396.544.322,21           | 505.237.811,30           | 531.187.800,11           | 557.100.425,26           | -3,58%        | 47,77%        | 27,41%        | 5,14%        | 4,88%         | 422.787.250,49                | 3,30%                    |
| Maceió                   | 386.530.509,69          | 372.709.967,95          | 495.680.402,72           | 631.547.263,99           | 663.984.750,06           | 696.375.531,43           | -3,58%        | 32,99%        | 27,41%        | 5,14%        | 4,88%         | 541.138.070,97                | 4,23%                    |
| Manaus                   | 487.028.442,16          | 469.614.559,56          | 624.557.307,33           | 795.749.552,60           | 836.620.784,96           | 974.925.743,92           | -3,58%        | 32,99%        | 27,41%        | 5,14%        | 16,53%        | 698.082.731,76                | 5,45%                    |
| Macapá                   | 247.379.526,31          | 238.534.379,57          | 317.235.457,78           | 404.190.249,10           | 424.950.240,14           | 557.100.425,26           | -3,58%        | 32,99%        | 27,41%        | 5,14%        | 31,10%        | 364.898.379,69                | 2,85%                    |
| Salvador                 | 695.754.917,19          | 670.877.942,09          | 892.224.724,65           | 1.136.785.075,09         | 1.195.172.549,78         | 1.392.751.062,66         | -3,58%        | 32,99%        | 27,41%        | 5,14%        | 16,53%        | 997.261.045,24                | 7,79%                    |
| Fortaleza                | 773.061.019,00          | 745.419.935,62          | 991.360.805,11           | 1.263.094.527,82         | 1.327.969.499,74         | 1.547.501.180,68         | -3,58%        | 32,99%        | 27,41%        | 5,14%        | 16,53%        | 1.108.067.828,00              | 8,65%                    |
| Brasília                 | 154.612.203,99          | 149.083.987,34          | 198.272.161,22           | 252.618.905,82           | 265.593.900,18           | 386.875.295,42           | -3,58%        | 32,99%        | 27,41%        | 5,14%        | 45,66%        | 234.509.409,00                | 1,83%                    |
| Vitória                  | 185.534.644,81          | 178.900.784,71          | 198.272.161,22           | 252.618.905,82           | 265.593.900,18           | 278.550.212,79           | -3,58%        | 10,83%        | 27,41%        | 5,14%        | 4,88%         | 226.578.434,92                | 1,77%                    |
| Goiânia                  | 324.685.628,23          | 313.076.373,08          | 416.371.538,35           | 530.499.701,87           | 557.747.190,07           | 649.950.496,02           | -3,58%        | 32,99%        | 27,41%        | 5,14%        | 16,53%        | 465.388.487,94                | 3,63%                    |
| São Luís                 | 483.163.137,05          | 465.887.459,89          | 619.600.503,20           | 789.434.080,01           | 829.980.937,44           | 967.188.238,02           | -3,58%        | 32,99%        | 27,41%        | 5,14%        | 16,53%        | 692.542.392,60                | 5,41%                    |
| Belo Horizonte           | 463.836.611,53          | 447.251.961,48          | 594.816.483,28           | 757.856.716,79           | 796.781.699,99           | 773.750.590,47           | -3,58%        | 32,99%        | 27,41%        | 5,14%        | -2,89%        | 639.049.010,59                | 4,99%                    |
| Campo Grande             | 139.150.983,60          | 134.175.588,64          | 178.444.945,21           | 227.357.015,22           | 225.063.749,79           | 247.600.189,13           | -3,58%        | 32,99%        | 27,41%        | -1,01%       | 10,01%        | 191.965.411,93                | 1,50%                    |
| Cuiabá                   | 123.689.763,27          | 119.267.189,91          | 158.617.729,00           | 227.357.015,22           | 211.092.989,20           | 185.700.141,95           | -3,58%        | 32,99%        | 43,34%        | -7,15%       | -12,03%       | 170.954.138,09                | 1,33%                    |
| Belém                    | 417.452.950,47          | 402.526.765,38          | 535.334.834,91           | 606.285.373,49           | 595.513.078,53           | 649.950.496,02           | -3,58%        | 32,99%        | 13,25%        | -1,78%       | 9,14%         | 534.510.583,13                | 4,17%                    |
| João Pessoa              | 309.224.407,76          | 298.167.974,41          | 396.544.322,21           | 505.237.811,30           | 531.187.800,11           | 773.750.590,47           | -3,58%        | 32,99%        | 27,41%        | 5,14%        | 45,66%        | 469.018.817,71                | 3,66%                    |
| Recife                   | 487.028.442,16          | 417.435.164,10          | 624.557.307,33           | 707.332.935,76           | 792.560.581,76           | 974.925.743,92           | -14,29%       | 49,62%        | 13,25%        | 12,05%       | 23,01%        | 667.306.695,84                | 5,21%                    |
| Teresina                 | 483.163.137,05          | 465.887.459,89          | 619.600.503,20           | 789.434.080,01           | 786.056.588,22           | 967.188.238,02           | -3,58%        | 32,99%        | 27,41%        | -0,43%       | 23,04%        | 685.221.667,73                | 5,35%                    |
| Curitiba                 | 278.301.967,05          | 268.351.177,03          | 356.889.890,06           | 454.714.030,20           | 450.127.499,12           | 557.100.425,26           | -3,58%        | 32,99%        | 27,41%        | -1,01%       | 23,77%        | 394.247.498,12                | 3,08%                    |
| Rio de Janeiro           | 309.224.407,76          | 298.167.974,41          | 396.544.322,21           | 505.237.811,10           | 531.187.800,11           | 619.000.472,40           | -3,58%        | 32,99%        | 27,41%        | 5,14%        | 16,53%        | 443.227.131,33                | 3,46%                    |
| Natal                    | 278.301.967,05          | 268.351.177,03          | 356.889.890,06           | 454.714.030,20           | 478.069.020,16           | 557.100.425,26           | -3,58%        | 32,99%        | 27,41%        | 5,14%        | 16,53%        | 398.904.418,29                | 3,11%                    |
| Porto Velho              | 216.457.085,49          | 208.717.582,21          | 277.581.025,60           | 353.666.468,01           | 343.889.939,19           | 433.300.330,74           | -3,58%        | 32,99%        | 27,41%        | -2,76%       | 26,00%        | 305.602.071,87                | 2,39%                    |
| Boa Vista                | 386.530.509,69          | 372.709.967,95          | 495.680.402,72           | 631.547.263,99           | 663.984.750,06           | 773.750.590,47           | -3,58%        | 32,99%        | 27,41%        | 5,14%        | 16,53%        | 554.033.914,15                | 4,33%                    |
| Porto Alegre             | 243.514.221,19          | 234.807.279,88          | 312.278.653,83           | 397.874.776,43           | 386.876.181,51           | 371.400.283,56           | -3,58%        | 32,99%        | 27,41%        | -2,76%       | -4,00%        | 324.458.566,07                | 2,53%                    |
| Florianópolis            | 123.689.763,27          | 119.267.189,91          | 158.617.729,00           | 202.095.124,66           | 198.504.359,69           | 216.650.165,51           | -3,58%        | 32,99%        | 27,41%        | -1,78%       | 9,14%         | 169.804.055,34                | 1,33%                    |
| Aracaju                  | 278.301.967,05          | 268.351.177,03          | 356.889.890,06           | 454.714.030,20           | 478.069.020,16           | 619.000.472,40           | -3,58%        | 32,99%        | 27,41%        | 5,14%        | 29,48%        | 409.221.092,82                | 3,20%                    |
| São Paulo                | 270.571.356,83          | 260.896.977,64          | 346.976.282,02           | 442.083.084,93           | 464.789.325,07           | 541.625.413,42           | -3,58%        | 32,99%        | 27,41%        | 5,14%        | 16,53%        | 387.823.739,99                | 3,03%                    |
| Palmas                   | 216.457.085,61          | 208.717.582,07          | 277.581.025,73           | 353.666.467,77           | 371.831.460,20           | 433.300.330,71           | -3,58%        | 32,99%        | 27,41%        | 5,14%        | 16,53%        | 310.258.992,02                | 2,42%                    |
| <b>REPASSE ANO TOTAL</b> | <b>9.040.948.622,31</b> | <b>8.665.506.755,81</b> | <b>11.593.964.620,22</b> | <b>14.632.950.108,70</b> | <b>15.204.387.395,53</b> | <b>17.703.413.511,17</b> | <b>-4,15%</b> | <b>33,79%</b> | <b>26,21%</b> | <b>3,91%</b> | <b>16,44%</b> | <b>12.806.861.835,62</b>      | <b>100,00%</b>           |

Obs:

Dados extraídos do SIAFI



FUNDO DE PARTICIPAÇÃO DOS MUNICÍPIOS - CAPITALS  
 2019-2024

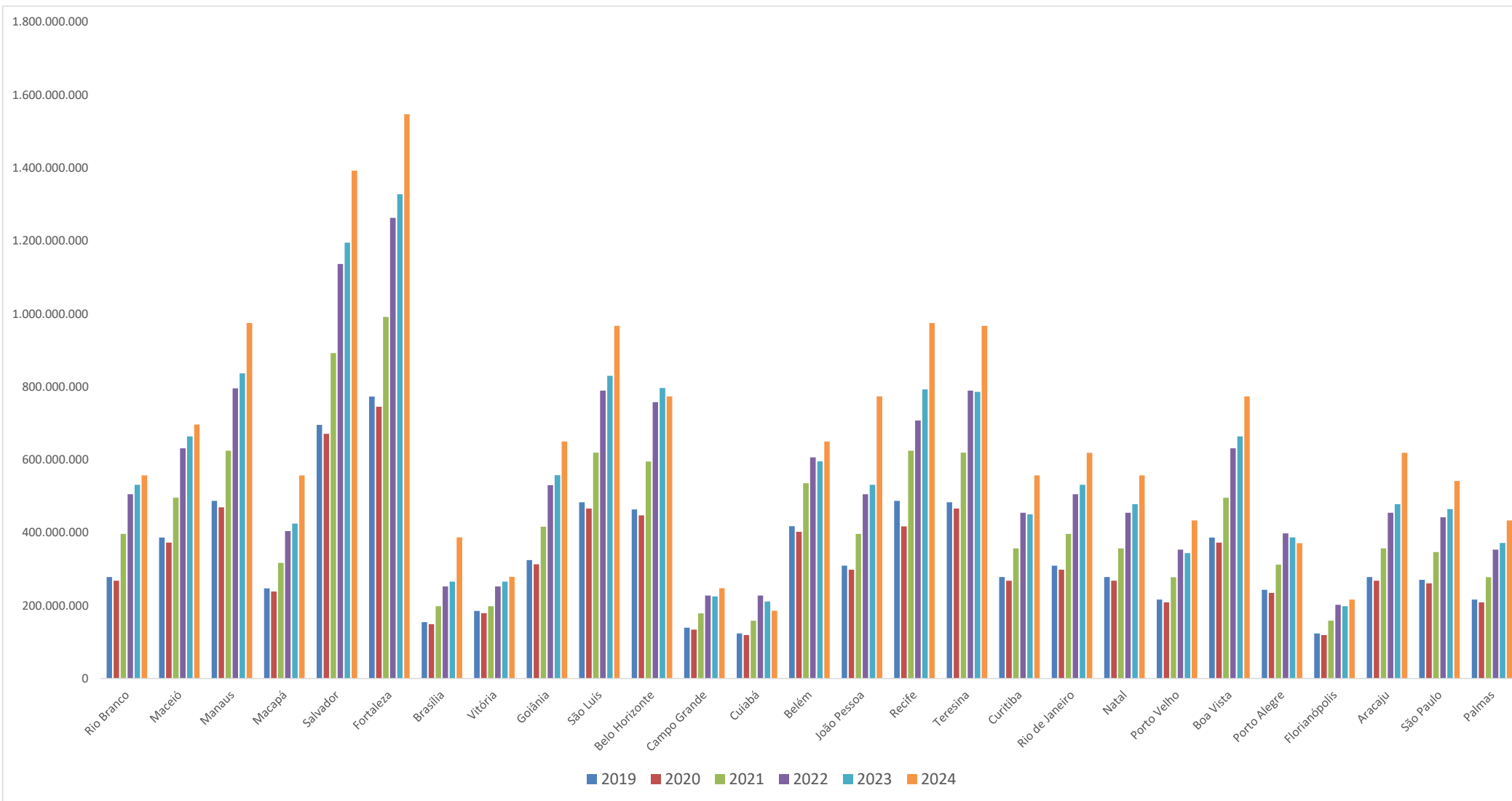

Assinado por 1 pessoa: ANTONIO SILVA ROCHA  
 Para verificar a validade das assinaturas, acesse <https://aracaju.1doc.com.br/verificacao/0A19-F14E-3D19-7043> e informe o código 0A19-F14E-3D19-7043





FUNDO DE PARTICIPAÇÃO DOS MUNICÍPIOS - CAPITAIS  
2019-2024

FPM CAPITAIS - REGIÃO

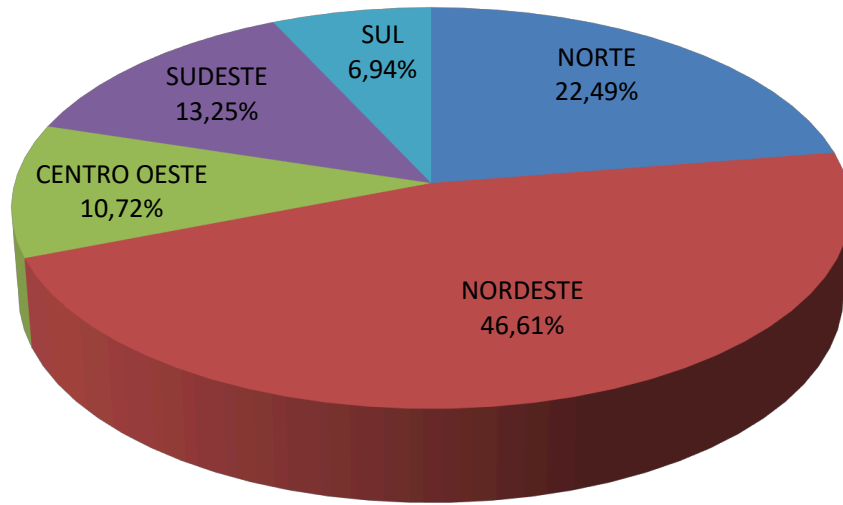

FPM CAPITAIS - ANUAL EM BI

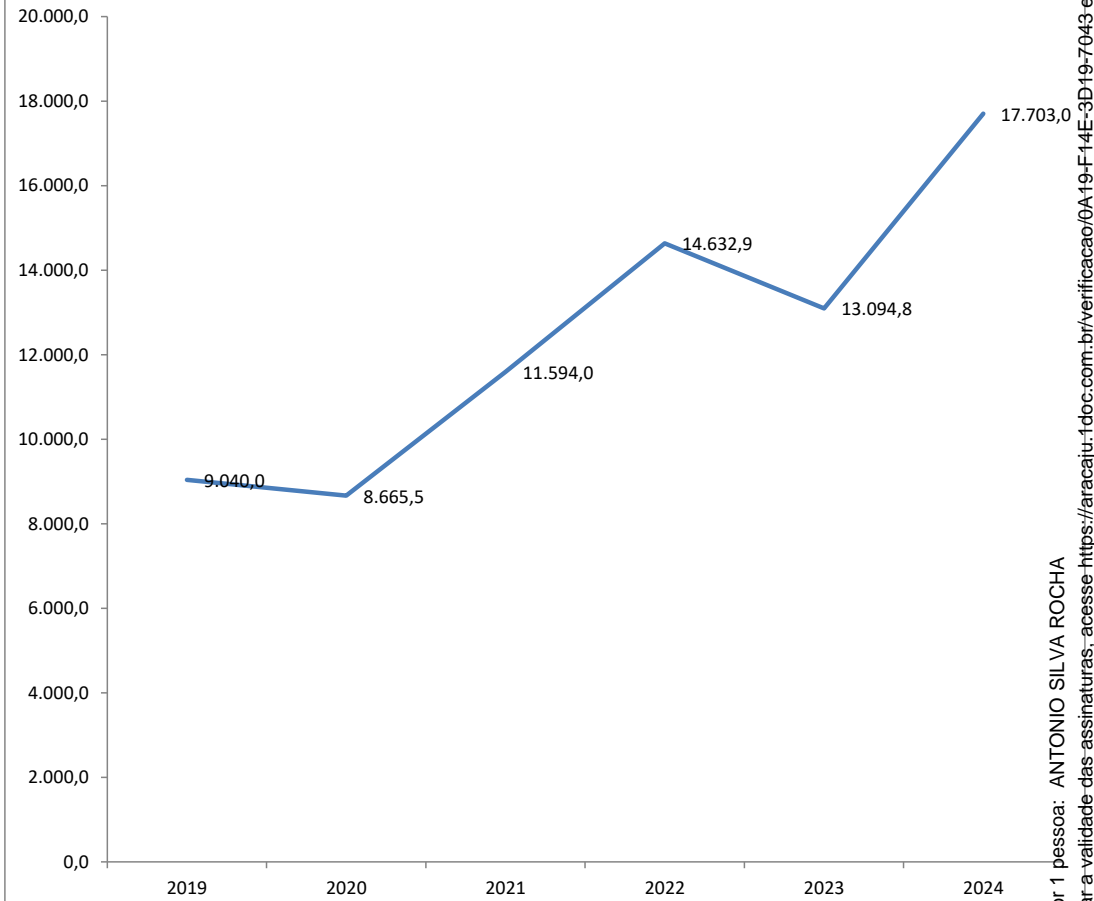

Dados extraídos do SIAFI

FONTE: SEMFAZ-COGOF

EMIÇÃO: 08/01/2022 19H25

Assinado por 1 pessoa: ANTONIO SILVA ROCHA  
Para verificar a validade das assinaturas, acesse <https://aracaju.1doc.com.br/verificacao/6A19-F14E-3D19-7043> e informe o código 0A19-F14E-3D19-7043





## VARIAÇÃO

2023

29,06%

2024

| MÊS          | FPM 2023           |
|--------------|--------------------|
| JAN          | 47.534.717,50      |
| FEV          | 62.142.755,46      |
| MAR          | 38.015.574,27      |
| ABR          | 43.463.664,95      |
| MAI          | 48.316.841,37      |
| JUN          | 45.127.567,59      |
| JUL          | 33.832.275,71      |
| AGO          | 39.751.673,00      |
| SET          | 34.216.941,17      |
| OUT          | 37.209.162,30      |
| NOV          | 48.277.565,31      |
| DEZ          | 53.118.003,85      |
| <b>TOTAL</b> | <b>531.006.742</b> |

### FPM 2023

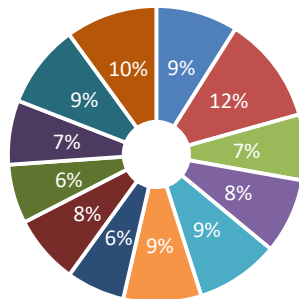

JAN FEV MAR ABR MAI JUN  
JUL AGO SET OUT NOV DEZ

### FPM 2024

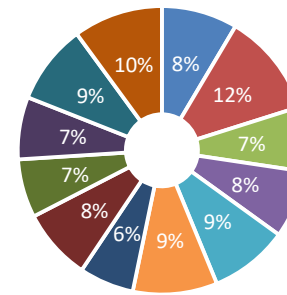

JAN FEV MAR ABR MAI JUN  
JUL AGO SET OUT NOV DEZ

| MÊS          | FPM 2024              |
|--------------|-----------------------|
| JAN          | 58.468.498,94         |
| FEV          | 79.502.598,14         |
| MAR          | 49.565.509,67         |
| ABR          | 51.986.971,75         |
| MAI          | 60.480.214,11         |
| JUN          | 64.945.665,98         |
| JUL          | 42.089.421,28         |
| AGO          | 55.051.793,37         |
| SET          | 44.983.729,68         |
| OUT          | 47.954.594,91         |
| NOV          | 61.384.071,10         |
| DEZ          | 68.901.694,20         |
| <b>TOTAL</b> | <b>685.314.763,13</b> |

### Gráfico FPM 2022-2023-2024

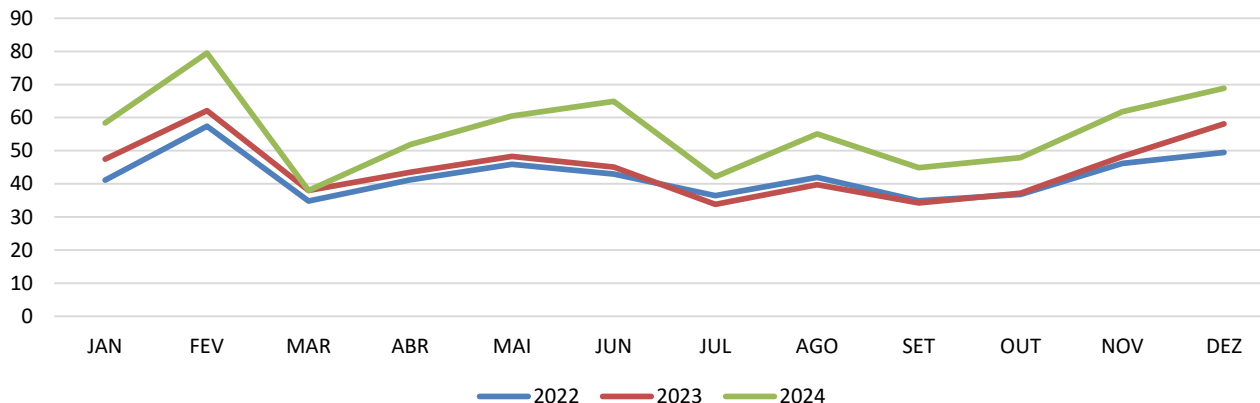

### PARTICIPAÇÃO DO FPM R\$ 685.314.763,13

|                    |                      |        |
|--------------------|----------------------|--------|
| RECEITA TOTAL      | R\$ 4.158.553.139,00 | 16,48% |
| RECEITA CORRENTE   | R\$ 3.660.016.963,32 | 18,72% |
| TRANSFERÊNCIAS     | R\$ 1.856.677.718,60 | 36,91% |
| DESPESA TOTAL      | R\$ 3.690.426.602,60 | 18,57% |
| DESPESA C/ PESSOAL | R\$ 1.748.717.644,73 | 39,19% |

Dados Atualizados em 08/01/2025 19H26

Assinado por 1 pessoa: ANTONIO SILVA ROCHA



## FPM - LOA Vs REALIZADO 2024

| MÊS | TRANSFERÊNCIA | FPM<br>2023   | PREVISÃO - 2024 |                | REALIZADA - 2024 |                | VARIÇÃO NOMINAL 2024 EM<br>RELAÇÃO 2023 |                | VARIÇÃO % 2024 EM<br>RELAÇÃO 2023 |              | ÍNDICE LOA 2024 |
|-----|---------------|---------------|-----------------|----------------|------------------|----------------|---|----------------|-----------------------------------|--------------|-----------------|
|     |               |               | NO MÊS          | NO EXERCÍCIO   | NO MÊS           | NO EXERCÍCIO   | NO MÊS                                  | NO EXERCÍCIO   | NO MÊS                            | NO EXERCÍCIO | FPM 2023/2024   |
| JAN | FPM           | 47.534.717,50 | 51.432.564,34   | 51.432.564,34  | 58.468.498,94    | 58.468.498,94  | 10.933.781,44                           | 10.933.781,44  | 23,00%                            | 23,00%       | 8,20%           |
| FEV | FPM           | 62.142.755,46 | 67.238.461,41   | 118.671.025,74 | 79.502.598,14    | 137.971.097,08 | 17.359.842,68                           | 28.293.624,12  | 18,24%                            | 16,26%       | 8,20%           |
| MAR | FPM           | 38.015.574,27 | 41.132.851,36   | 159.803.877,10 | 49.565.509,67    | 187.536.606,75 | 11.549.935,40                           | 39.843.559,52  | 20,50%                            | 17,35%       | 8,20%           |
| ABR | FPM           | 43.463.664,95 | 47.027.685,48   | 206.831.562,58 | 51.986.971,75    | 239.523.578,50 | 8.523.306,80                            | 48.366.866,32  | 10,55%                            | 15,81%       | 8,20%           |
| MAI | FPM           | 48.316.841,37 | 52.278.822,36   | 259.110.384,94 | 60.480.214,11    | 300.003.792,61 | 12.163.372,74                           | 60.530.239,06  | 15,69%                            | 15,78%       | 8,20%           |
| JUN | FPM           | 45.127.567,59 | 48.828.028,13   | 307.938.413,07 | 64.945.665,98    | 364.949.458,59 | 19.818.098,39                           | 80.348.337,45  | 33,01%                            | 18,51%       | 8,20%           |
| JUL | FPM           | 33.832.275,71 | 36.606.522,32   | 344.544.935,39 | 42.089.421,28    | 407.038.879,87 | 8.257.145,57                            | 88.605.483,02  | 14,98%                            | 18,14%       | 8,20%           |
| AGO | FPM           | 39.751.673,00 | 43.011.310,19   | 387.556.245,58 | 55.051.793,37    | 462.090.673,24 | 15.300.120,37                           | 103.905.603,39 | 27,99%                            | 19,23%       | 8,20%           |
| SET | FPM           | 34.216.941,17 | 37.022.730,35   | 424.578.975,92 | 44.983.729,68    | 507.074.402,92 | 10.766.788,51                           | 114.672.391,90 | 21,50%                            | 19,43%       | 8,20%           |
| OUT | FPM           | 37.209.162,30 | 40.260.313,61   | 464.839.289,53 | 47.954.594,91    | 555.028.997,83 | 10.745.432,61                           | 125.417.824,51 | 19,11%                            | 19,40%       | 8,20%           |
| NOV | FPM           | 48.277.565,31 | 52.236.325,67   | 517.075.615,20 | 61.384.071,10    | 616.413.068,93 | 13.106.505,79                           | 138.524.330,30 | 17,51%                            | 19,21%       | 8,20%           |
| DEZ | FPM           | 53.118.003,85 | 46.924.384,80   | 564.000.000,00 | 68.901.694,20    | 685.314.763,13 | 15.783.690,35                           | 154.308.020,65 | 46,84%                            | 21,51%       | 8,20%           |

### FPM

PREVISÃO PARA O  
EXERCÍCIO

564.000.000,00

REALIZADO NO  
EXERCÍCIO

669.531.072,78





### SAZONALIDADE ANUAL DO FPM

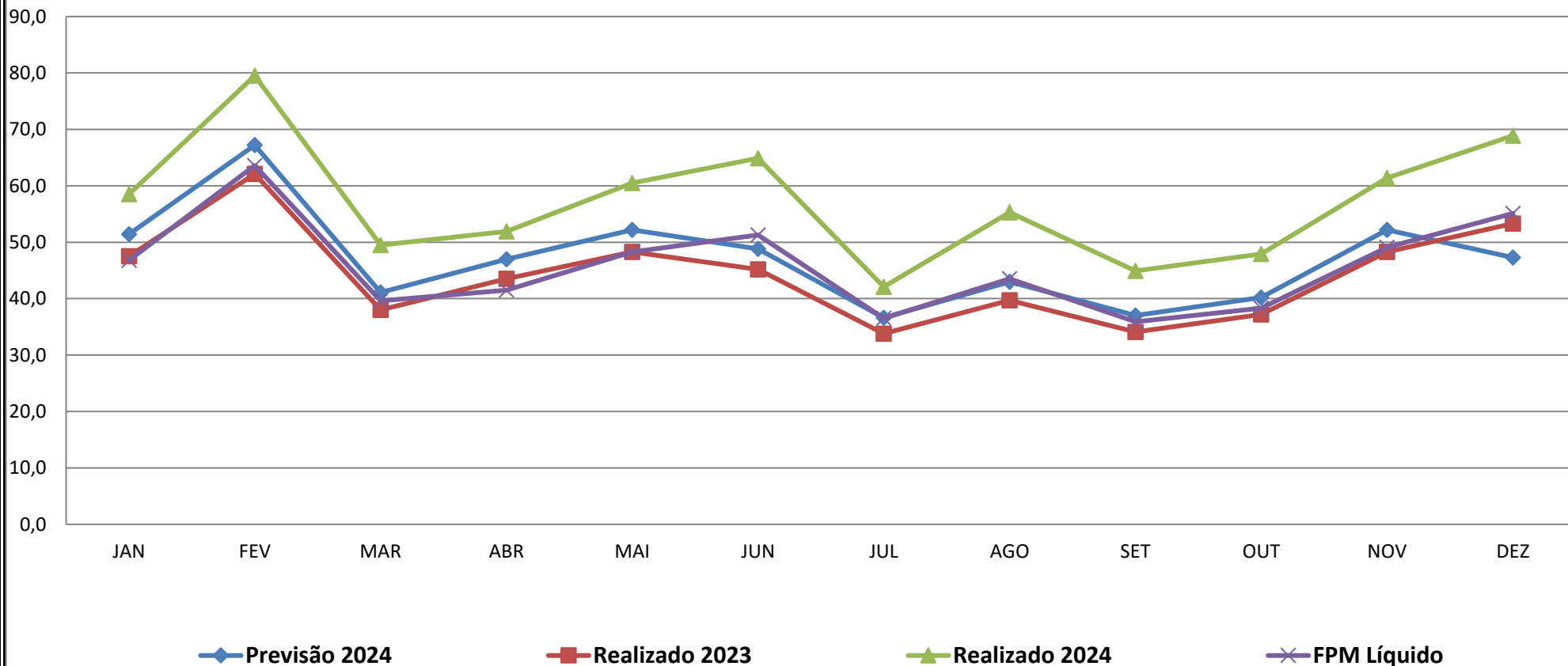

FONTE:SEMFAZ-COGOEF

EMISSÃO:08/01/2025 19H26





### VALOR ACUMULADO FPM

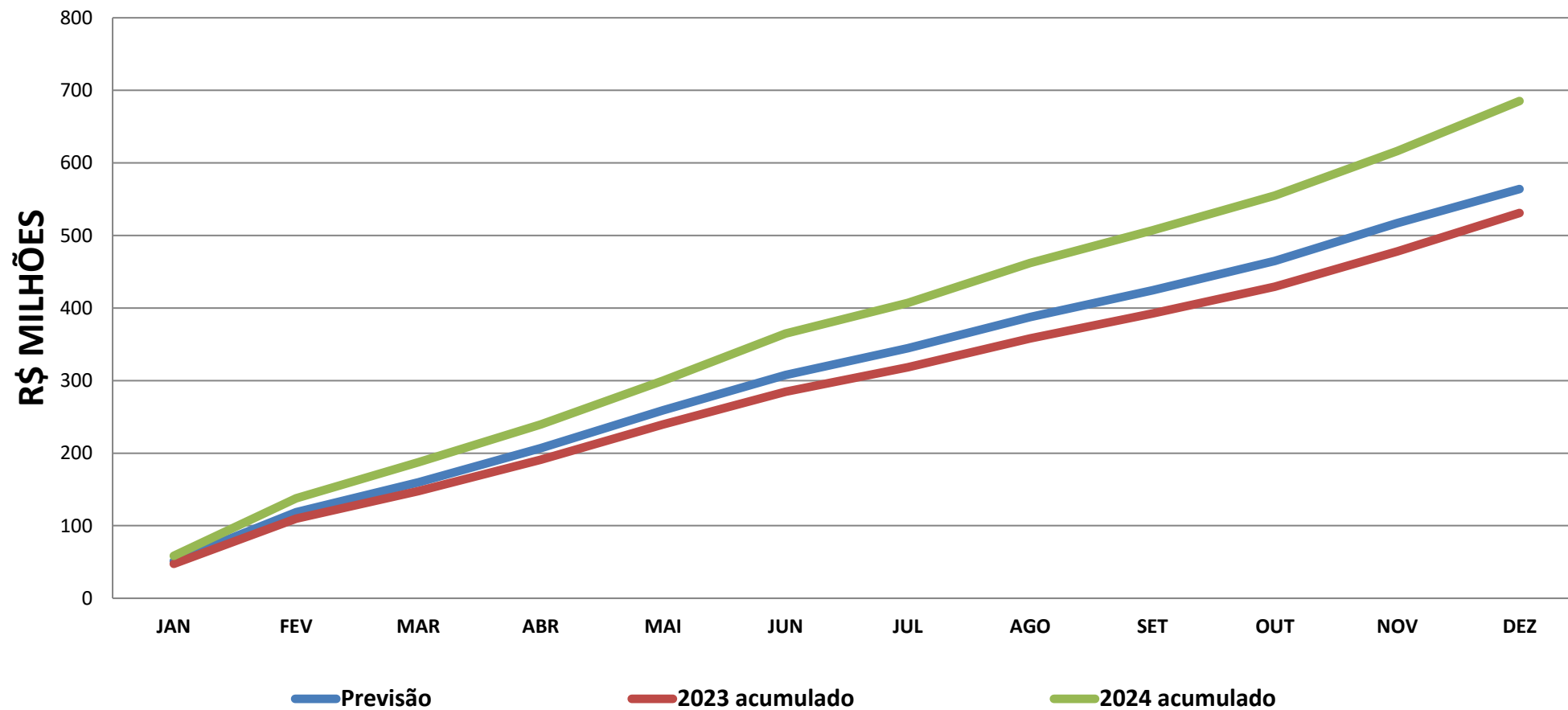

FONTE:SEMFAZ-COGOEFP

EMISSÃO:08/01/2025 19H26





## RECEITA - FPM

| MÊS          | 2022                  | 2023                  | 2024                  | Var.%MÊS<br>2023/2024 | Var.MÊS<br>2023/2024 | Var% Acum<br>2023/2024 | Var.Acum<br>2023/2024 |
|--------------|-----------------------|-----------------------|-----------------------|-----------------------|----------------------|------------------------|-----------------------|
| JANEIRO      | 41.113.859,85         | 47.534.717,50         | 58.468.498,94         | 23,00%                | 10.933.781,44        | 23,00%                 | 10.933.781,44         |
| FEVEREIRO    | 57.391.481,50         | 62.142.755,46         | 79.502.598,14         | 27,94%                | 17.359.842,68        | 25,80%                 | 28.293.624,12         |
| MARÇO        | 34.793.044,75         | 38.015.574,27         | 49.565.509,67         | 30,38%                | 11.549.935,40        | 26,98%                 | 39.843.559,52         |
| ABRIL        | 41.242.078,27         | 43.463.664,95         | 51.986.971,75         | 19,61%                | 8.523.306,80         | 25,30%                 | 48.366.866,32         |
| MAIO         | 45.877.696,43         | 48.316.841,37         | 60.480.214,11         | 25,17%                | 12.163.372,74        | 25,28%                 | 60.530.239,06         |
| JUNHO        | 42.927.339,93         | 45.127.567,59         | 64.945.665,98         | 43,92%                | 19.818.098,39        | 28,23%                 | 80.348.337,45         |
| JULHO        | 36.815.712,12         | 33.832.275,71         | 42.089.421,28         | 24,41%                | 8.257.145,57         | 27,83%                 | 88.605.483,02         |
| AGOSTO       | 41.978.479,12         | 39.751.673,00         | 55.051.793,37         | 38,49%                | 15.300.120,37        | 29,01%                 | 103.905.603,39        |
| SETEMBRO     | 34.874.114,45         | 34.216.941,17         | 44.983.729,68         | 31,47%                | 10.766.788,51        | 29,22%                 | 114.672.391,90        |
| OUTUBRO      | 36.785.176,02         | 37.209.162,30         | 47.954.594,91         | 28,88%                | 10.745.432,61        | 29,19%                 | 125.417.824,51        |
| NOVEMBRO     | 46.232.270,12         | 48.277.565,31         | 61.384.071,10         | 27,15%                | 13.106.505,79        | 28,99%                 | 138.524.330,30        |
| DEZEMBRO     | 49.479.456,13         | 53.118.003,85         | 68.901.694,20         | 29,71%                | 15.783.690,35        | 29,06%                 | 154.308.020,65        |
| <b>TOTAL</b> | <b>509.510.708,69</b> | <b>531.006.742,48</b> | <b>685.314.763,13</b> |                       |                      |                        |                       |

FONTE:SEMPAZ-COGOE

\*SEM EC Nº. 55 e 84

EMIÇÃO:08/01/2025 19H26



### Evolução Mensal do FPM

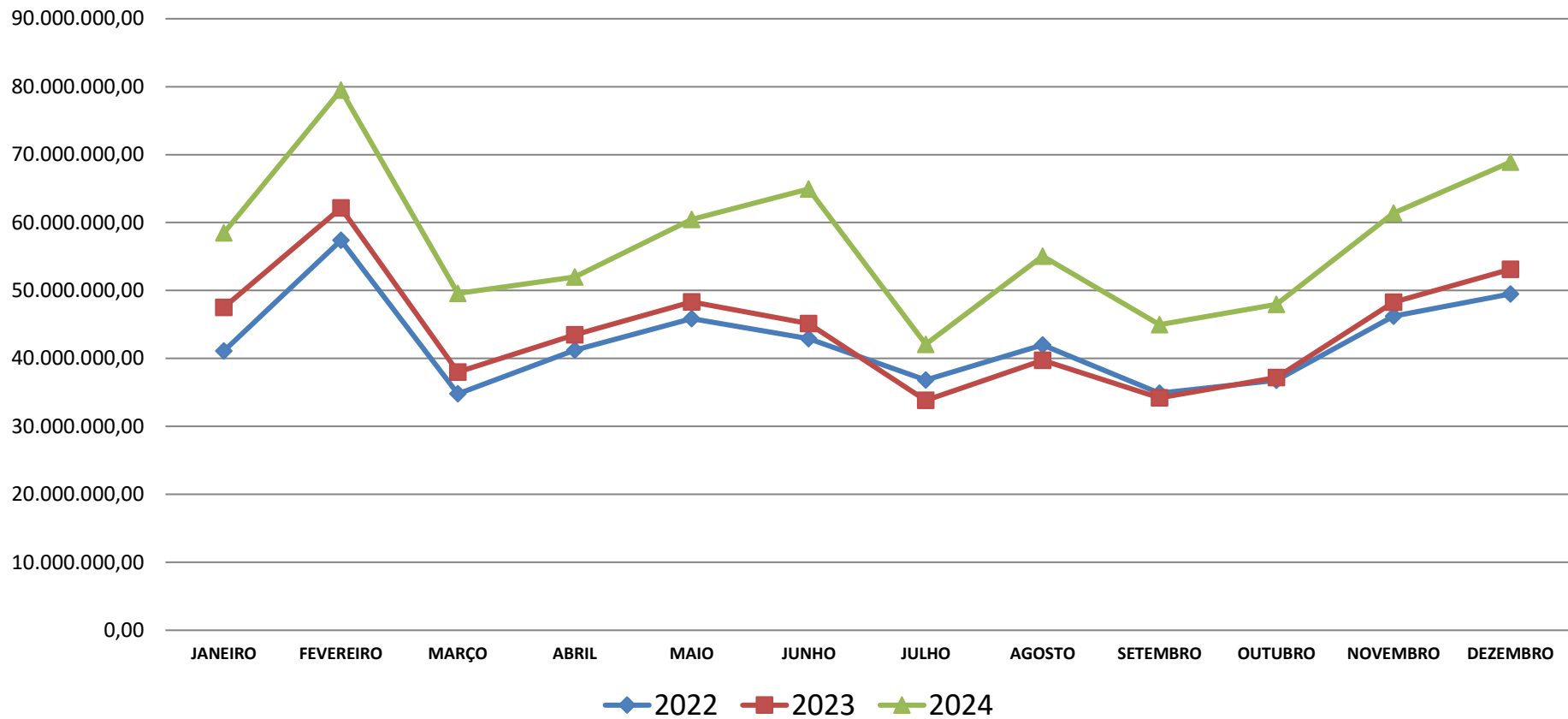

EMISSÃO:08/01/2025 19H26



| FPM- Previsão de Distribuição - JANEIRO/2024 STN                       |          |           |                                  |               |               |               | FPM           |               | TOTAIS        |               | % REALIZADO<br>PREVISTO |
|--|----------|-----------|----------------------------------|---------------|---------------|---------------|---------------|---------------|---------------|---------------|-------------------------|
| VALOR DA ÚLTIMA COTA MÊS ANTERIOR PELO FATOR DE MULTIPLICAÇÃO====> R\$ |          |           |                                  |               |               |               |               |               |               |               |                         |
| Data distribuição  | FPM      |           | PREVISÃO X REALIZADO - DECENDIAL |               |               |               | PREVISTO      | REALIZADO     | PREVISTO      | REALIZADO     |                         |
|  | PREVISTO | REALIZADO | FPM                              | 1ºDEC         | 2ºDEC         | 3ºDEC         |               |               |               |               |                         |
| 08/01/2024   | 1,2886   | 1,2896    | ESTIMADO                         | 23.278.933,07 | 6.075.357,12  | 21.786.740,09 | 23.278.933,07 | 25.772.834,83 |               |               |                         |
| 19/01/2024   | 0,3363   | 0,4300    | REALIZADO                        | 25.772.834,83 | 8.593.441,99  | 24.102.222,12 | 6.075.357,12  | 8.593.441,99  | 48.263.229,54 | 58.468.498,94 | 121,15%                 |
| 30/01/2024   | 1,0467   | 1,2060    | RESULTADO                        | 2.493.901,76  | 2.518.084,87  | 2.315.482,03  | 18.908.939,35 | 24.102.222,12 |               |               |                         |
| FPM- Previsão de Distribuição - FEVEREIRO/2024 STN                     |          |           |                                  |               |               |               | FPM           |               | TOTAIS        |               | % REALIZADO<br>PREVISTO |
| VALOR DA ÚLTIMA COTA MÊS ANTERIOR PELO FATOR DE MULTIPLICAÇÃO====> R\$ |          |           |                                  |               |               |               |               |               |               |               |                         |
| Data distribuição  | FPM      |           | PREVISÃO X REALIZADO - DECENDIAL |               |               |               | PREVISTO      | REALIZADO     | PREVISTO      | REALIZADO     |                         |
|  | PREVISTO | REALIZADO | FPM                              | 1ºDEC         | 2ºDEC         | 3ºDEC         |               |               |               |               |                         |
| 09/02/2024   | 2,2730   | 2,2730    | ESTIMADO                         | 54.784.350,88 | 3.892.508,87  | 14.297.438,16 | 54.784.350,88 | 54.783.581,15 |               |               |                         |
| 20/02/2024   | 0,1615   | 0,3248    | REALIZADO                        | 54.783.581,15 | 7.829.403,20  | 16.889.613,79 | 3.892.508,87  | 7.829.403,20  | 72.974.297,91 | 79.502.598,14 | 108,95%                 |
| 29/02/2024   | 0,5932   | 0,7007    | RESULTADO                        | -769,73       | 3.936.894,33  | 2.592.175,63  | 14.297.438,16 | 16.889.613,79 |               |               |                         |
| FPM- Previsão de Distribuição - MARÇO/2024 STN                         |          |           |                                  |               |               |               | FPM           |               | TOTAIS        |               | % REALIZADO<br>PREVISTO |
| VALOR DA ÚLTIMA COTA MÊS ANTERIOR PELO FATOR DE MULTIPLICAÇÃO====> R\$ |          |           |                                  |               |               |               |               |               |               |               |                         |
| Data distribuição  | FPM      |           | PREVISÃO X REALIZADO - DECENDIAL |               |               |               | PREVISTO      | REALIZADO     | PREVISTO      | REALIZADO     |                         |
|  | PREVISTO | REALIZADO | FPM                              | 1ºDEC         | 2ºDEC         | 3ºDEC         |               |               |               |               |                         |
| 08/03/2024   | 1,4432   | 1,4432    | ESTIMADO                         | 24.375.090,62 | 4.548.372,99  | 21.071.482,16 | 24.375.090,62 | 24.374.526,99 |               |               |                         |
| 20/03/2024   | 0,2693   | 0,2280    | REALIZADO                        | 24.374.526,99 | 3.850.409,46  | 21.340.573,22 | 4.548.372,99  | 3.850.409,46  | 49.994.945,78 | 49.565.509,67 | 99,14%                  |
| 28/03/2024   | 1,2476   | 1,2635    | RESULTADO                        | -563,63       | -697.963,53   | 269.091,06    | 21.071.482,16 | 21.340.573,22 |               |               |                         |
| FPM- Previsão de Distribuição - ABR/2024 STN                           |          |           |                                  |               |               |               | FPM           |               | TOTAIS        |               | % REALIZADO<br>PREVISTO |
| VALOR DA ÚLTIMA COTA MÊS ANTERIOR PELO FATOR DE MULTIPLICAÇÃO====> R\$ |          |           |                                  |               |               |               |               |               |               |               |                         |
| Data distribuição  | FPM      |           | PREVISÃO X REALIZADO - DECENDIAL |               |               |               | PREVISTO      | REALIZADO     | PREVISTO      | REALIZADO     |                         |
|  | PREVISTO | REALIZADO | FPM                              | 1ºDEC         | 2ºDEC         | 3ºDEC         |               |               |               |               |                         |
| 10/04/2024   | 1,1548   | 1,1548    | ESTIMADO                         | 24.644.093,95 | 5.198.563,64  | 19.957.704,08 | 24.644.093,95 | 24.645.056,83 |               |               |                         |
| 19/04/2024   | 0,2436   | 0,2801    | REALIZADO                        | 24.645.056,83 | 5.977.426,97  | 21.364.487,95 | 5.198.563,64  | 5.977.426,97  | 49.800.361,67 | 51.986.971,75 | 104,49%                 |
| 20/04/2024   | 0,9352   | 1,0011    | RESULTADO                        | 962,88        | 778.863,33    | 1.406.783,87  | 19.957.704,08 | 21.364.487,95 |               |               |                         |
| FPM- Previsão de Distribuição - MAI/2024 STN                           |          |           |                                  |               |               |               | FPM           |               | TOTAIS        |               | % REALIZADO<br>PREVISTO |
| VALOR DA ÚLTIMA COTA MÊS ANTERIOR PELO FATOR DE MULTIPLICAÇÃO====> R\$ |          |           |                                  |               |               |               |               |               |               |               |                         |
| Data distribuição  | FPM      |           | PREVISÃO X REALIZADO - DECENDIAL |               |               |               | PREVISTO      | REALIZADO     | PREVISTO      | REALIZADO     |                         |
|  | PREVISTO | REALIZADO | FPM                              | 1ºDEC         | 2ºDEC         | 3ºDEC         |               |               |               |               |                         |
| 10/05/2024   | 1,5959   | 1,5959    | ESTIMADO                         | 34.095.586,32 | 6.428.574,42  | 18.971.665,30 | 34.095.586,32 | 34.095.132,13 |               |               |                         |
| 20/05/2024   | 0,3009   | 0,2637    | REALIZADO                        | 34.095.132,13 | 5.634.097,74  | 20.750.984,24 | 6.428.574,42  | 5.634.097,74  | 59.495.826,04 | 60.480.214,11 | 101,65%                 |
| 29/05/2024   | 0,8880   | 0,9713    | RESULTADO                        | -454,19       | -794.476,68   | 1.779.318,94  | 18.971.665,30 | 20.750.984,24 |               |               |                         |
| FPM- Previsão de Distribuição - JUN/2024 STN                           |          |           |                                  |               |               |               | FPM           |               | TOTAIS        |               | % REALIZADO<br>PREVISTO |
| VALOR DA ÚLTIMA COTA MÊS ANTERIOR PELO FATOR DE MULTIPLICAÇÃO====> R\$ |          |           |                                  |               |               |               |               |               |               |               |                         |
| Data distribuição  | FPM      |           | PREVISÃO X REALIZADO - DECENDIAL |               |               |               | PREVISTO      | REALIZADO     | PREVISTO      | REALIZADO     |                         |
|  | PREVISTO | REALIZADO | FPM                              | 1ºDEC         | 2ºDEC         | 3ºDEC         |               |               |               |               |                         |
| 10/06/2024   | 1,4041   | 1,4041    | ESTIMADO                         | 29.136.456,97 | 12.575.096,45 | 17.123.712,19 | 29.136.456,97 | 29.135.890,00 |               |               |                         |
| 20/06/2024   | 0,6060   | 0,7152    | REALIZADO                        | 29.135.890,00 | 14.840.584,65 | 20.969.191,33 | 12.575.096,45 | 14.840.584,65 | 58.835.265,62 | 64.945.665,98 | 110,39%                 |
| 28/06/2024   | 0,8252   | 1,0105    | RESULTADO                        | -566,97       | 2.265.488,20  | 3.845.479,14  | 17.123.712,19 | 20.969.191,33 |               |               |                         |

Assinado por: ANTONIO CARLOS VA ROCHA  
 Para verificar a validade das assinaturas, acesse: https://aracaju.10br.com.br/verificacao/0A19-F1E-3D19-7043





19-7043  
o código CA19-7043 e informe  
19-7043  
F14E-3D  
RA19-F14E-3D  
https://aracaju.gac.com.br/verificacao/RA19-F14E-3D  
COCHA  
ANTONIO SILVANO  
10480955  
Assinado por 1 post...  
Para verificar a validade das assinaturas, acesse https://aracaju.gac.com.br/verificacao/RA19-F14E-3D

**FPM- Previsão de Distribuição - JUL/2024 STN**  
VALOR DA ÚLTIMA COTA MÊS ANTERIOR PELO FATOR DE MULTIPLICAÇÃO====> R\$ 20.969.191,33

| Data distribuição | FPM      |           | PREVISÃO X REALIZADO - DECENDIAL |               |              |               | PREVISTO      | REALIZADO     | PREVISTO      | REALIZADO     |
|-------------------|----------|-----------|----------------------------------|---------------|--------------|---------------|---------------|---------------|---------------|---------------|
|                   | PREVISTO | REALIZADO | FPM                              | 1ºDEC         | 2ºDEC        | 3ºDEC         |               |               |               |               |
| 10/07/2024        | 0,7260   | 0,7260    | ESTIMADO                         | 15.223.632,91 | 6.200.589,88 | 18.218.033,43 | 15.223.632,91 | 15.223.587,46 |               |               |
| 19/07/2024        | 0,2957   | 0,3914    | REALIZADO                        | 15.223.587,46 | 8.208.019,41 | 18.657.814,41 | 6.200.589,88  | 8.208.019,41  | 39.642.256,21 | 42.089.421,28 |
| 30/07/2024        | 0,8688   | 0,8898    | RESULTADO                        | -45,45        | 2.007.429,53 | 439.780,98    | 18.218.033,43 | 18.657.814,41 |               |               |

| FPM           |               | TOTAIS        |               |
|---------------|---------------|---------------|---------------|
| PREVISTO      | REALIZADO     | PREVISTO      | REALIZADO     |
| 15.223.632,91 | 15.223.587,46 | 39.642.256,21 | 42.089.421,28 |

% REALIZADO PREVISTO 106,17%

**FPM- Previsão de Distribuição - AGO/2024 STN**  
VALOR DA ÚLTIMA COTA MÊS ANTERIOR PELO FATOR DE MULTIPLICAÇÃO====> R\$ 18.857.814,41

| Data distribuição | FPM      |           | PREVISÃO X REALIZADO - DECENDIAL |               |              |               | PREVISTO      | REALIZADO     | PREVISTO      | REALIZADO     |
|-------------------|----------|-----------|----------------------------------|---------------|--------------|---------------|---------------|---------------|---------------|---------------|
|                   | PREVISTO | REALIZADO | FPM                              | 1ºDEC         | 2ºDEC        | 3ºDEC         |               |               |               |               |
| 09/08/2024        | 1,6789   | 1,6789    | ESTIMADO                         | 31.660.384,61 | 5.319.789,45 | 16.355.382,44 | 31.660.384,61 | 31.325.168,98 |               |               |
| 20/08/2024        | 0,2821   | 0,3478    | REALIZADO                        | 31.325.168,98 | 6.488.279,36 | 17.238.345,03 | 5.319.789,45  | 6.488.279,36  | 53.335.556,50 | 55.051.793,37 |
| 30/08/2024        | 0,8673   | 0,9239    | RESULTADO                        | -335.215,63   | 1.168.489,91 | 882.962,59    | 16.355.382,44 | 17.238.345,03 |               |               |

| FPM           |               | TOTAIS        |               |
|---------------|---------------|---------------|---------------|
| PREVISTO      | REALIZADO     | PREVISTO      | REALIZADO     |
| 31.660.384,61 | 31.325.168,98 | 53.335.556,50 | 55.051.793,37 |

% REALIZADO PREVISTO 103,22%

**FPM- Previsão de Distribuição - SET/2024 STN**  
VALOR DA ÚLTIMA COTA MÊS ANTERIOR PELO FATOR DE MULTIPLICAÇÃO====> R\$ 17.238.345,03

| Data distribuição | FPM      |           | PREVISÃO X REALIZADO - DECENDIAL |               |              |               | PREVISTO      | REALIZADO     | PREVISTO      | REALIZADO     |
|-------------------|----------|-----------|----------------------------------|---------------|--------------|---------------|---------------|---------------|---------------|---------------|
|                   | PREVISTO | REALIZADO | FPM                              | 1ºDEC         | 2ºDEC        | 3ºDEC         |               |               |               |               |
| 10/09/2024        | 1,0864   | 1,0864    | ESTIMADO                         | 18.727.738,04 | 4.761.230,90 | 18.765.662,40 | 18.727.738,04 | 18.727.745,91 |               |               |
| 20/09/2024        | 0,2762   | 0,3524    | REALIZADO                        | 18.727.745,91 | 6.075.279,19 | 20.180.704,58 | 4.761.230,90  | 6.075.279,19  | 42.254.631,34 | 44.983.729,68 |
| 30/09/2024        | 1,0886   | 1,1707    | RESULTADO                        | 7,87          | 1.314.048,29 | 1.415.042,18  | 18.765.662,40 | 20.180.704,58 |               |               |

| FPM           |               | TOTAIS        |               |
|---------------|---------------|---------------|---------------|
| PREVISTO      | REALIZADO     | PREVISTO      | REALIZADO     |
| 18.727.738,04 | 18.727.745,91 | 42.254.631,34 | 44.983.729,68 |

% REALIZADO PREVISTO 106,46%

**FPM- Previsão de Distribuição - OUT/2024 STN**  
VALOR DA ÚLTIMA COTA MÊS ANTERIOR PELO FATOR DE MULTIPLICAÇÃO====> R\$ 20.180.704,58

| Data distribuição | FPM      |           | PREVISÃO X REALIZADO - DECENDIAL |               |              |               | PREVISTO      | REALIZADO     | PREVISTO      | REALIZADO     |
|-------------------|----------|-----------|----------------------------------|---------------|--------------|---------------|---------------|---------------|---------------|---------------|
|                   | PREVISTO | REALIZADO | FPM                              | 1ºDEC         | 2ºDEC        | 3ºDEC         |               |               |               |               |
| 10/10/2024        | 1,0638   | 1,0638    | ESTIMADO                         | 21.468.233,53 | 6.429.572,48 | 17.841.760,92 | 21.468.233,53 | 21.467.361,13 |               |               |
| 18/10/2024        | 0,3186   | 0,4056    | REALIZADO                        | 21.467.361,13 | 8.186.072,43 | 18.301.161,35 | 6.429.572,48  | 8.186.072,43  | 45.739.566,93 | 47.954.594,91 |
| 30/10/2024        | 0,8841   | 0,9069    | RESULTADO                        | -872,40       | 1.756.499,95 | 459.400,43    | 17.841.760,92 | 18.301.161,35 |               |               |

| FPM           |               | TOTAIS        |               |
|---------------|---------------|---------------|---------------|
| PREVISTO      | REALIZADO     | PREVISTO      | REALIZADO     |
| 21.468.233,53 | 21.467.361,13 | 45.739.566,93 | 47.954.594,91 |

% REALIZADO PREVISTO 104,84%

**FPM- Previsão de Distribuição - NOV/2024 STN**  
VALOR DA ÚLTIMA COTA MÊS ANTERIOR PELO FATOR DE MULTIPLICAÇÃO====> R\$ 18.301.161,35

| Data distribuição | FPM      |           | PREVISÃO X REALIZADO - DECENDIAL |               |              |               | PREVISTO      | REALIZADO     | PREVISTO      | REALIZADO     |
|-------------------|----------|-----------|----------------------------------|---------------|--------------|---------------|---------------|---------------|---------------|---------------|
|                   | PREVISTO | REALIZADO | FPM                              | 1ºDEC         | 2ºDEC        | 3ºDEC         |               |               |               |               |
| 08/11/2024        | 2,0417   | 2,0417    | ESTIMADO                         | 37.365.481,13 | 5.420.803,99 | 16.125.153,27 | 37.365.481,13 | 37.365.807,71 |               |               |
| 20/11/2024        | 0,2962   | 0,3430    | REALIZADO                        | 37.365.807,71 | 6.278.032,25 | 17.740.231,14 | 5.420.803,99  | 6.278.032,25  | 58.911.438,39 | 61.384.071,10 |
| 29/11/2024        | 0,8811   | 0,9694    | RESULTADO                        | 326,58        | 857.228,26   | 1.615.077,87  | 16.125.153,27 | 17.740.231,14 |               |               |

| FPM           |               | TOTAIS        |               |
|---------------|---------------|---------------|---------------|
| PREVISTO      | REALIZADO     | PREVISTO      | REALIZADO     |
| 37.365.481,13 | 37.365.807,71 | 58.911.438,39 | 61.384.071,10 |

% REALIZADO PREVISTO 104,09%

**FPM- Previsão de Distribuição - DEZ/2024 STN**  
VALOR DA ÚLTIMA COTA MÊS ANTERIOR PELO FATOR DE MULTIPLICAÇÃO====> R\$ 17.740.231,14

| Data distribuição | FPM      |           | PREVISÃO X REALIZADO - DECENDIAL |               |               |               | PREVISTO      | REALIZADO     | PREVISTO      | REALIZADO     |
|-------------------|----------|-----------|----------------------------------|---------------|---------------|---------------|---------------|---------------|---------------|---------------|
|                   | PREVISTO | REALIZADO | FPM                              | 1ºDEC         | 2ºDEC         | 3ºDEC         |               |               |               |               |
| 10/12/2024        | 1,4356   | 1,4356    | ESTIMADO                         | 25.467.875,82 | 15.160.801,53 | 21.552.606,81 | 25.467.875,82 | 25.468.156,40 |               |               |
| 20/12/2024        | 0,8546   | 1,0356    | REALIZADO                        | 25.468.156,40 | 18.371.717,77 | 25.061.820,03 | 15.160.801,53 | 18.371.717,77 | 62.181.284,17 | 68.901.694,20 |
| 30/12/2024        | 1,2149   | 1,4127    | RESULTADO                        | 280,58        | 3.210.916,24  | 3.509.213,22  | 21.552.606,81 | 25.061.820,03 |               |               |

| FPM           |               | TOTAIS        |               |
|---------------|---------------|---------------|---------------|
| PREVISTO      | REALIZADO     | PREVISTO      | REALIZADO     |
| 25.467.875,82 | 25.468.156,40 | 62.181.284,17 | 68.901.694,20 |

% REALIZADO PREVISTO 110,00%

| INFORMAÇÃO                 | 2023     | 2024     | 2023/2024 | 2023/2024 |
|----------------------------|----------|----------|-----------|-----------|
| COEFICIENTE DO FPM ARACAJU | 3,224362 | 3,496503 | 8,44%     | 8,44%     |

FONTE: SEMFAZ-COGEF | NOTA: Previsão do FPM LOA 22 UNIÃO R\$ 383.008.742 24,5% - FUNDEB | Emissão: 08/01/2025 19h26

| PREVISÃO       | REALIZADO      | RESULTADO      |
|----------------|----------------|----------------|
| 641.428.660,08 | 685.314.763,13 | -43.886.103,05 |

106



# PREVISÃO PARA O MÊS DE JANEIRO DE 2024

## FPM / FPE / IPI-Exp / FUNDEB

A Secretaria do Tesouro Nacional libera a cada decêndio, de acordo com os arts. 4º e 6º da Lei Complementar 62/1989, os valores referentes ao Fundo de Participação dos Municípios - FPM, Fundo de Participação dos Estados - FPE e Fundo de Compensação dos Estados Exportadores - IPI-EXP.

As previsões dos montantes a serem transferidos e suas variações são discriminadas por data de crédito e nome do Fundo. **Esta é apenas uma estimativa** de valores e baseia-se nos dados fornecidos pela Receita Federal do Brasil, **estando sujeita a alterações**.

Para cálculo das cotas decendiais, deve-se multiplicar o valor líquido (deduzido de Fundeb) da **última cota do mês anterior** pelo **Fator de Multiplicação** correspondente, discriminado conforme tabela abaixo:

### Fundo de Participação dos Municípios – FPM e Fundo de Participação dos Estados e do Distrito Federal – FPE

| Data de crédito | Fator de Multiplicação | FPM<br>Valores em R\$ | FPE<br>Valores em R\$ |           |
|-----------------|------------------------|-----------------------|-----------------------|-----------|
| 10/01/2024      | 1,2896                 | 5.896.824.608         | 5.634.743.515         | REALIZADO |
| 19/01/2024      | 0,3363                 | 1.537.572.600         | 1.469.236.100         |           |
| 30/01/2024      | 1,0467                 | 4.786.034.800         | 4.573.322.100         |           |
| <b>No mês</b>   |                        | <b>12.220.432.008</b> | <b>11.677.301.715</b> |           |

Obs.: os valores do FPM, FPE e IPI-Exportação informados já foram deduzidos da parcela do FUNDEB – 20%.

### ESTIMATIVA TRIMESTRAL

| Fundo                 | JANEIRO | FEVEREIRO | MARÇO  |
|-----------------------|---------|-----------|--------|
| FPM/ FPE/ FNE/FNO/FCO | -9,1%   | 39,0%     | -29,0% |
| IPI-EXP               | 4,4%    | -32,0%    | 39,0%  |

Obs.: As variações mensais têm como base o valor total ordinário creditado no mês anterior.

### VARIAÇÕES ESTIMADAS EM RELAÇÃO AO MESMO MÊS DO ANO ANTERIOR

| Fundo   | JAN/24<br>JAN/23 | FEV/24<br>FEV/23 | MAR/24<br>MAR/23 |
|---------|------------------|------------------|------------------|
| FPM     | 2,8%             | 6,2%             | 23,2%            |
| FPE     | 2,8%             | 6,2%             | 23,2%            |
| IPI-EXP | 15,2%            | 9,8%             | 23,2%            |

# PREVISÃO PARA O MÊS DE FEVEREIRO DE 2024

## FPM / FPE / IPI-Exp / FUNDEB

A Secretaria do Tesouro Nacional libera a cada decêndio, de acordo com os arts. 4º e 6º da Lei Complementar 62/1989, os valores referentes ao Fundo de Participação dos Municípios - FPM, Fundo de Participação dos Estados - FPE e Fundo de Compensação dos Estados Exportadores - IPI-EXP.

As previsões dos montantes a serem transferidos e suas variações são discriminadas por data de crédito e nome do Fundo. **Esta é apenas uma estimativa** de valores e baseia-se nos dados fornecidos pela Receita Federal do Brasil, **estando sujeita a alterações**.

Para cálculo das cotas decendiais, deve-se multiplicar o valor líquido (deduzido de Fundeb) da **última cota do mês anterior** pelo **Fator de Multiplicação** correspondente, discriminado conforme tabela abaixo:

### Fundo de Participação dos Municípios – FPM e Fundo de Participação dos Estados e do Distrito Federal – FPE

| Data de crédito | Fator de Multiplicação | FPM<br>Valores em R\$ | FPE<br>Valores em R\$ |           |
|-----------------|------------------------|-----------------------|-----------------------|-----------|
| 09/02/2024      | 2,2730                 | 12.534.483.367        | 11.977.395.217        | REALIZADO |
| 20/02/2024      | 0,1615                 | 890.557.300           | 850.977.000           |           |
| 29/02/2024      | 0,5932                 | 3.271.013.500         | 3.125.635.100         |           |
| <b>No mês</b>   |                        | <b>16.696.054.167</b> | <b>15.954.007.317</b> |           |

Obs.: os valores do FPM, FPE e IPI-Exportação informados já foram deduzidos da parcela do FUNDEB – 20%.

| Fundo                 | FEVEREIRO | MARÇO  | ABRIL |
|-----------------------|-----------|--------|-------|
| FPM/ FPE/ FNE/FNO/FCO | 24,8%     | -28,0% | 20,0% |
| IPI-EXP               | -15,6%    | 15,0%  | 6,0%  |

Obs.: As variações mensais têm como base o valor total ordinário creditado no mês anterior.

### VARIAÇÕES ESTIMADAS EM RELAÇÃO AO MESMO MÊS DO ANO ANTERIOR

| Fundo   | FEV/24<br>FEV/23 | MAR/24<br>MAR/23 | ABR/24<br>ABR/23 |
|---------|------------------|------------------|------------------|
| FPM     | 4,4%             | 22,8%            | 28,9%            |
| FPE     | 4,4%             | 22,8%            | 28,9%            |
| IPI-EXP | 26,8%            | 17,7%            | 17,0%            |



# PREVISÃO PARA O MÊS DE MARÇO DE 2024

## FPM / FPE / IPI-Exp / FUNDEB

A Secretaria do Tesouro Nacional libera a cada decêndio, de acordo com os arts. 4º e 6º da Lei Complementar 62/1989, os valores referentes ao Fundo de Participação dos Municípios - FPM, Fundo de Participação dos Estados - FPE e Fundo de Compensação dos Estados Exportadores - IPI-EXP.

As previsões dos montantes a serem transferidos e suas variações são discriminadas por data de crédito e nome do Fundo. **Esta é apenas uma estimativa** de valores e baseia-se nos dados fornecidos pela Receita Federal do Brasil, **estando sujeita a alterações**.

Para cálculo das cotas decenciais, deve-se multiplicar o valor líquido (deduzido de Fundeb) da **última cota do mês anterior** pelo **Fator de Multiplicação** correspondente, discriminado conforme tabela abaixo:

### Fundo de Participação dos Municípios – FPM e Fundo de Participação dos Estados e do Distrito Federal – FPE

| Data de crédito | Fator de Multiplicação | FPM<br>Valores em R\$ | FPE<br>Valores em R\$ |           |
|-----------------|------------------------|-----------------------|-----------------------|-----------|
| 08/03/2024      | 1,4432                 | 5.576.891.775         | 5.329.029.918         | REALIZADO |
| 20/03/2024      | 0,2693                 | 1.040.629.500         | 994.379.300           |           |
| 28/03/2024      | 1,2476                 | 4.820.983.400         | 4.606.717.400         |           |
| <b>No mês</b>   |                        | <b>11.438.504.675</b> | <b>10.930.126.618</b> |           |

Obs.: os valores do FPM, FPE e IPI-Exportação informados já foram deduzidos da parcela do FUNDEB – 20%.

### ESTIMATIVA TRIMESTRAL

| Fundo                 | MARÇO  | ABRIL | MAIO |
|-----------------------|--------|-------|------|
| FPM/ FPE/ FNE/FNO/FCO | -37,1% | 27,0% | 2,0% |
| IPI-EXP               | -12,5% | 9,0%  | 1,0% |

Obs.: As variações mensais têm como base o valor total ordinário creditado no mês anterior.

### VARIAÇÕES ESTIMADAS EM RELAÇÃO AO MESMO MÊS DO ANO ANTERIOR

| Fundo   | MAR/24<br>MAR/23 | ABR/24<br>ABR/23 | MAI/24<br>MAI/23 |
|---------|------------------|------------------|------------------|
| FPM     | 16,9%            | 29,8%            | 19,1%            |
| FPE     | 16,9%            | 29,8%            | 19,1%            |
| IPI-EXP | 10,3%            | 12,8%            | 26,7%            |

# PREVISÃO PARA O MÊS DE ABRIL DE 2024

## FPM / FPE / IPI-Exp / FUNDEB

A Secretaria do Tesouro Nacional libera a cada decêndio, de acordo com os arts. 4º e 6º da Lei Complementar 62/1989, os valores referentes ao Fundo de Participação dos Municípios - FPM, Fundo de Participação dos Estados - FPE e Fundo de Compensação dos Estados Exportadores - IPI-EXP.

As previsões dos montantes a serem transferidos e suas variações são discriminadas por data de crédito e nome do Fundo. **Esta é apenas uma estimativa** de valores e baseia-se nos dados fornecidos pela Receita Federal do Brasil, **estando sujeita a alterações**.

Para cálculo das cotas decenciais, deve-se multiplicar o valor líquido (deduzido de Fundeb) da **última cota do mês anterior** pelo **Fator de Multiplicação** correspondente, discriminado conforme tabela abaixo:

### Fundo de Participação dos Municípios – FPM e Fundo de Participação dos Estados e do Distrito Federal – FPE

| Data de crédito | Fator de Multiplicação | FPM<br>Valores em R\$ | FPE<br>Valores em R\$ |           |
|-----------------|------------------------|-----------------------|-----------------------|-----------|
| 10/04/2024      | 1,1548                 | 5.638.789.003         | 5.388.176.159         | REALIZADO |
| 19/04/2024      | 0,2436                 | 1.189.408.000         | 1.136.545.500         |           |
| 30/04/2024      | 0,9352                 | 4.566.460.900         | 4.363.507.100         |           |
| <b>No mês</b>   |                        | <b>11.394.657.903</b> | <b>10.888.228.759</b> |           |

Obs.: os valores do FPM, FPE e IPI-Exportação informados já foram deduzidos da parcela do FUNDEB – 20%.

### ESTIMATIVA TRIMESTRAL

| Fundo                 | ABRIL  | MAIO  | JUNHO |
|-----------------------|--------|-------|-------|
| FPM/ FPE/ FNE/FNO/FCO | 0,5%   | 19,0% | -4,0% |
| IPI-EXP               | -22,3% | 3,0%  | 19,0% |

Obs.: As variações mensais têm como base o valor total ordinário creditado no mês anterior.

### VARIAÇÕES ESTIMADAS EM RELAÇÃO AO MESMO MÊS DO ANO ANTERIOR

| Fundo   | ABR/24<br>ABR/23 | MAI/24<br>MAI/23 | JUN/24<br>JUN/23 |
|---------|------------------|------------------|------------------|
| FPM     | 1,8%             | 9,0%             | 12,0%            |
| FPE     | 1,8%             | 9,0%             | 12,0%            |
| IPI-EXP | 8,1%             | 23,8%            | 18,1%            |

# PREVISÃO PARA O MÊS DE MAIO DE 2024

## FPM / FPE / IPI-Exp / FUNDEB

A Secretaria do Tesouro Nacional libera a cada decêndio, de acordo com os arts. 4º e 6º da Lei Complementar 62/1989, os valores referentes ao Fundo de Participação dos Municípios - FPM, Fundo de Participação dos Estados - FPE e Fundo de Compensação dos Estados Exportadores - IPI-EXP.

As previsões dos montantes a serem transferidos e suas variações são discriminadas por data de crédito e nome do Fundo. **Esta é apenas uma estimativa** de valores e baseia-se nos dados fornecidos pela Receita Federal do Brasil, **estando sujeita a alterações**.

Para cálculo das cotas decendiais, deve-se multiplicar o valor líquido (deduzido de Fundeb) da **última cota do mês anterior** pelo **Fator de Multiplicação** correspondente, discriminado conforme tabela abaixo:

### Fundo de Participação dos Municípios – FPM e Fundo de Participação dos Estados e do Distrito Federal – FPE

| Data de crédito | Fator de Multiplicação | FPM<br>Valores em R\$ | FPE<br>Valores em R\$ |           |
|-----------------|------------------------|-----------------------|-----------------------|-----------|
| 10/05/2024      | 1,5959                 | 7.800.966.232         | 7.454.256.621         | REALIZADO |
| 20/05/2024      | 0,3009                 | 1.470.864.100         | 1.405.492.400         |           |
| 29/05/2024      | 0,8880                 | 4.340.858.400         | 4.147.931.400         |           |
| <b>No mês</b>   |                        | <b>13.612.688.732</b> | <b>13.007.680.421</b> |           |

Obs.: os valores do FPM, FPE e IPI-Exp. serão informados já foram deduzidos da parcela do FUNDEB – 20%

### ESTIMATIVA TRIMESTRAL

| Fundo                 | MAIO  | JUNHO | JULHO  |
|-----------------------|-------|-------|--------|
| FPM/ FPE/ FNE/FNO/FCO | 14,4% | -5,0% | -23,0% |
| IPI-EXP               | 0,2%  | -3,0% | 9,0%   |

Obs.: As variações mensais têm como base o valor total ordinário creditado no mês anterior.

### VARIAÇÕES ESTIMADAS EM RELAÇÃO AO MESMO MÊS DO ANO ANTERIOR

| Fundo   | MAI/24<br>MAI/23 | JUN/24<br>JUN/23 | JUL/24<br>JUL/23 |
|---------|------------------|------------------|------------------|
| FPM     | 9,4%             | 11,3%            | 15,0%            |
| FPE     | 9,4%             | 11,3%            | 15,0%            |
| IPI-EXP | 34,0%            | 4,2%             | 25,0%            |

EMISSÃO:29/05/2024 09h48

Assinado por 1 pessoa: ANTONIO SILVA ROCHA  
Para verificar a validade das assinaturas, acesse <https://aracaju.1doc.com.br/verificacao/0A19-F14E-3D19-7043> e informe o código 0A19-F14E-3D19-7043

# PREVISÃO PARA O MÊS DE JUNHO DE 2024

## FPM / FPE / IPI-Exp / FUNDEB

A Secretaria do Tesouro Nacional libera a cada decêndio, de acordo com os arts. 4º e 6º da Lei Complementar 62/1989, os valores referentes ao Fundo de Participação dos Municípios - FPM, Fundo de Participação dos Estados - FPE e Fundo de Compensação dos Estados Exportadores - IPI-EXP.

As previsões dos montantes a serem transferidos e suas variações são discriminadas por data de crédito e nome do Fundo. **Esta é apenas uma estimativa** de valores e baseia-se nos dados fornecidos pela Receita Federal do Brasil, **estando sujeita a alterações**.

Para cálculo das cotas decendiais, deve-se multiplicar o valor líquido (deduzido de Fundeb) da **última cota do mês anterior** pelo **Fator de Multiplicação** correspondente, discriminado conforme tabela abaixo:

### Fundo de Participação dos Municípios – FPM e Fundo de Participação dos Estados e do Distrito Federal – FPE

| Data de crédito | Fator de Multiplicação | FPM<br>Valores em R\$ | FPE<br>Valores em R\$ |           |
|-----------------|------------------------|-----------------------|-----------------------|-----------|
| 10/06/2024      | 1,4041                 | 6.666.291.632         | 6.370.012.004         | REALIZADO |
| 20/06/2024      | 0,6060                 | 2.877.123.300         | 2.749.251.100         |           |
| 28/06/2024      | 0,8652                 | 4.107.672.200         | 3.925.109.000         |           |
| <b>No mês</b>   |                        | <b>13.651.087.132</b> | <b>13.044.372.104</b> |           |

Obs.: os valores do FPM, FPE e IPI-Exportação informados já foram deduzidos da parcela do FUNDEB – 20%.

### ESTIMATIVA TRIMESTRAL

| Fundo                 | JUNHO | JULHO  | AGOSTO |
|-----------------------|-------|--------|--------|
| FPM/ FPE/ FNE/FNO/FCO | -1,3% | -27,0% | 21,0%  |
| IPI-EXP               | 13,0% | -13,0% | 3,0%   |

Obs.: As variações mensais têm como base o valor total ordinário creditado no mês anterior.

### VARIAÇÕES ESTIMADAS EM RELAÇÃO AO MESMO MÊS DO ANO ANTERIOR

| Fundo   | JUN/24<br>JUN/23 | JUL/24<br>JUL/23 | AGO/24<br>AGO/23 |
|---------|------------------|------------------|------------------|
| FPM     | 17,5%            | 15,1%            | 21,2%            |
| FPE     | 17,5%            | 15,1%            | 21,2%            |
| IPI-EXP | 27,6%            | 22,2%            | 41,4%            |

EMISSÃO:28/05/2024 10h47

Assinado por 1 pessoa: ANTONIO SILVA ROCHA  
Para verificar a validade das assinaturas, acesse <https://aracaju.1doc.com.br/verificacao/0A19-F14E-3D19-7043> e informe o código 0A19-F14E-3D19-7043

# PREVISÃO PARA O MÊS DE JULHO DE 2024

## FPM / FPE / IPI-Exp / FUNDEB

A Secretaria do Tesouro Nacional libera a cada decêndio, de acordo com os arts. 4º e 6º da Lei Complementar 62/1989, os valores referentes ao Fundo de Participação dos Municípios - FPM, Fundo de Participação dos Estados - FPE e Fundo de Compensação dos Estados Exportadores - IPI-EXP.

As previsões dos montantes a serem transferidos e suas variações são discriminadas por data de crédito e nome do Fundo. **Esta é apenas uma estimativa** de valores e baseia-se nos dados fornecidos pela Receita Federal do Brasil, **estando sujeita a alterações**.

Para cálculo das cotas decendiais, deve-se multiplicar o valor líquido (deduzido de Fundeb) da **última cota do mês anterior** pelo **Fator de Multiplicação** correspondente, discriminado conforme tabela abaixo:

### Fundo de Participação dos Municípios – FPM e Fundo de Participação dos Estados e do Distrito Federal – FPE

| Data de crédito | Fator de Multiplicação | FPM<br>Valores em R\$ | FPE<br>Valores em R\$ |           |
|-----------------|------------------------|-----------------------|-----------------------|-----------|
| 10/07/2024      | 0,7260                 | 3.483.156.809         | 3.328.349.840         | REALIZADO |
| 19/07/2024      | 0,2957                 | 1.418.608.000         | 1.355.558.800         |           |
| 30/07/2024      | 0,8688                 | 4.168.505.400         | 3.983.238.500         |           |
| <b>No mês</b>   |                        | <b>9.070.270.209</b>  | <b>8.667.147.140</b>  |           |

Obs.: os valores do FPM, FPE e IPI-Exportação informados já foram deduzidos da parcela do FUNDEB – 20%.

### ESTIMATIVA TRIMESTRAL

| Fundo                 | JULHO  | AGOSTO | SETEMBRO |
|-----------------------|--------|--------|----------|
| FPM/ FPE/ FNE/FNO/FCO | -39,0% | 32,0%  | -11,0%   |
| IPI-EXP               | -21,4% | -3,0%  | 29,0%    |

Obs.: As variações mensais têm como base o valor total ordinário creditado no mês anterior.

### VARIAÇÕES ESTIMADAS EM RELAÇÃO AO MESMO MÊS DO ANO ANTERIOR

| Fundo   | JUL/24<br>JUL/23 | AGO/24<br>AGO/23 | SET/24<br>SET/23 |
|---------|------------------|------------------|------------------|
| FPM     | 4,7%             | 20,4%            | 23,0%            |
| FPE     | 4,7%             | 20,4%            | 23,0%            |
| IPI-EXP | 22,8%            | 33,8%            | 33,2%            |

# PREVISÃO PARA O MÊS DE AGOSTO DE 2024

## FPM / FPE / IPI-Exp / FUNDEB

A Secretaria do Tesouro Nacional libera a cada decêndio, de acordo com os arts. 4º e 6º da Lei Complementar 62/1989, os valores referentes ao Fundo de Participação dos Municípios - FPM, Fundo de Participação dos Estados - FPE e Fundo de Compensação dos Estados Exportadores - IPI-EXP.

As previsões dos montantes a serem transferidos e suas variações são discriminadas por data de crédito e nome do Fundo. **Esta é apenas uma estimativa** de valores e baseia-se nos dados fornecidos pela Receita Federal do Brasil, **estando sujeita a alterações**.

Para cálculo das cotas decendiais, deve-se multiplicar o valor líquido (deduzido de Fundeb) da **última cota do mês anterior** pelo **Fator de Multiplicação** correspondente, discriminado conforme tabela abaixo:

### Fundo de Participação dos Municípios – FPM e Fundo de Participação dos Estados e do Distrito Federal – FPE

| Data de crédito | Fator de Multiplicação | FPM<br>Valores em R\$ | FPE<br>Valores em R\$ |           |
|-----------------|------------------------|-----------------------|-----------------------|-----------|
| 09/08/2024      | 1,6789                 | 7.167.198.661         | 6.848.656.498         | REALIZADO |
| 20/08/2024      | 0,2821                 | 1.204.377.800         | 1.150.849.900         |           |
| 30/08/2024      | 0,8673                 | 3.702.609.600         | 3.538.049.200         |           |
| <b>No mês</b>   |                        | <b>12.074.186.061</b> | <b>11.537.555.598</b> |           |

Obs.: os valores do FPM, FPE e IPI-Exportação informados já foram deduzidos da parcela do FUNDEB – 20%.

### ESTIMATIVA TRIMESTRAL

| Fundo                 | AGOSTO | SETEMBRO | OUTUBRO |
|-----------------------|--------|----------|---------|
| FPM/ FPE/ FNE/FNO/FCO | 25,4%  | -12,0%   | 6,0%    |
| IPI-EXP               | 18,9%  | -15,0%   | 14,0%   |

Obs.: As variações mensais têm como base o valor total **ordinário** creditado no mês anterior.

### VARIAÇÕES ESTIMADAS EM RELAÇÃO AO MESMO MÊS DO ANO ANTERIOR

| Fundo   | AGO/24<br>AGO/23 | SET/24<br>SET/23 | OUT/24<br>OUT/23 |
|---------|------------------|------------------|------------------|
| FPM     | 21,4%            | 22,7%            | 19,6%            |
| FPE     | 21,4%            | 22,7%            | 19,6%            |
| IPI-EXP | 84,2%            | 20,8%            | 23,3%            |

EMISSÃO:30/08/2024 16h07

# PREVISÃO PARA O MÊS DE SETEMBRO DE 2024

## FPM / FPE / IPI-Exp / FUNDEB

A Secretaria do Tesouro Nacional libera a cada decêndio, de acordo com os arts. 4º e 6º da Lei Complementar 62/1989, os valores referentes ao Fundo de Participação dos Municípios - FPM, Fundo de Participação dos Estados - FPE e Fundo de Compensação dos Estados Exportadores - IPI-EXP.

As previsões dos montantes a serem transferidos e suas variações são discriminadas por data de crédito e nome do Fundo. **Esta é apenas uma estimativa** de valores e baseia-se nos dados fornecidos pela Receita Federal do Brasil, **estando sujeita a alterações**.

Para cálculo das cotas decendiais, deve-se multiplicar o valor líquido (deduzido de Fundeb) da **última cota do mês anterior** pelo **Fator de Multiplicação** correspondente, discriminado conforme tabela abaixo:

### Fundo de Participação dos Municípios – FPM e Fundo de Participação dos Estados e do Distrito Federal – FPE

| Data de crédito | Fator de Multiplicação | FPM<br>Valores em R\$ | FPE<br>Valores em R\$ |           |
|-----------------|------------------------|-----------------------|-----------------------|-----------|
| 10/09/2024      | 1,0864                 | 4.284.908.263         | 4.094.467.896         | REALIZADO |
| 20/09/2024      | 0,2762                 | 1.089.325.300         | 1.040.910.900         |           |
| 30/09/2024      | 1,0886                 | 4.293.602.000         | 4.102.775.200         |           |
| <b>No mês</b>   |                        | <b>9.667.835.563</b>  | <b>9.238.153.996</b>  |           |

Obs.: os valores do FPM, FPE e IPI-Exportação informados já foram deduzidos da parcela do FUNDEB – 20%.

### ESTIMATIVA TRIMESTRAL

| Fundo                 | SETEMBRO | OUTUBRO | NOVEMBRO |
|-----------------------|----------|---------|----------|
| FPM/ FPE/ FNE/FNO/FCO | -23,2%   | 15,0%   | 26,0%    |
| IPI-EXP               | -29,4%   | 10,0%   | -8,0%    |

Obs.: As variações mensais têm como base o valor total ordinário creditado no mês anterior.

### VARIAÇÕES ESTIMADAS EM RELAÇÃO AO MESMO MÊS DO ANO ANTERIOR

| Fundo   | SET/24<br>SET/23 | OUT/24<br>OUT/23 | NOV/24<br>NOV/23 |
|---------|------------------|------------------|------------------|
| FPM     | 11,6%            | 18,1%            | 14,6%            |
| FPE     | 11,6%            | 18,1%            | 14,6%            |
| IPI-EXP | 14,3%            | 12,5%            | 26,3%            |

# PREVISÃO PARA O MÊS DE OUTUBRO DE 2024

## FPM / FPE / IPI-Exp / FUNDEB

A Secretaria do Tesouro Nacional libera a cada decêndio, de acordo com os arts. 4º e 6º da Lei Complementar 62/1989, os valores referentes ao Fundo de Participação dos Municípios - FPM, Fundo de Participação dos Estados - FPE e Fundo de Compensação dos Estados Exportadores - IPI-EXP.

As previsões dos montantes a serem transferidos e suas variações são discriminadas por data de crédito e nome do Fundo. **Esta é apenas uma estimativa** de valores e baseia-se nos dados fornecidos pela Receita Federal do Brasil, **estando sujeita a alterações**.

Para cálculo das cotas decendiais, deve-se multiplicar o valor líquido (deduzido de Fundeb) da **última cota do mês anterior** pelo **Fator de Multiplicação** correspondente, discriminado conforme tabela abaixo:

### Fundo de Participação dos Municípios – FPM e Fundo de Participação dos Estados e do Distrito Federal – FPE

| Data de crédito | Fator de Multiplicação | FPM<br>Valores em R\$ | FPE<br>Valores em R\$ |           |
|-----------------|------------------------|-----------------------|-----------------------|-----------|
| 10/10/2024      | 1,0638                 | 4.911.732.225         | 4.693.433.015         | REALIZADO |
| 18/10/2024      | 0,3186                 | 1.470.974.800         | 1.405.598.200         |           |
| 30/10/2024      | 0,8841                 | 4.082.008.200         | 3.900.585.600         |           |
| <b>No mês</b>   |                        | <b>10.464.715.225</b> | <b>9.999.616.815</b>  |           |

Obs.: os valores do FPM, FPE e IPI-Exportação informados já foram deduzidos da parcela do FUNDEB – 20%.

### ESTIMATIVA TRIMESTRAL

| Fundo                 | OUTUBRO | NOVEMBRO | DEZEMBRO |
|-----------------------|---------|----------|----------|
| FPM/ FPE/ FNE/FNO/FCO | 1,7%    | 34,0%    | 5,0%     |
| IPI-EXP               | -34,3%  | -1,0%    | 10,0%    |

Obs.: As variações mensais têm como base o valor total **ordinário** creditado no mês anterior.

### VARIAÇÕES ESTIMADAS EM RELAÇÃO AO MESMO MÊS DO ANO ANTERIOR

| Fundo   | OUT/24<br>OUT/23 | NOV/24<br>NOV/23 | DEZ/24<br>DEZ/23 |
|---------|------------------|------------------|------------------|
| FPM     | 11,1%            | 14,8%            | 9,5%             |
| FPE     | 11,1%            | 14,8%            | 9,5%             |
| IPI-EXP | 4,0%             | 25,6%            | 26,9%            |

EMISSÃO:03/10/2024 17h00

Assinado por 1 pessoa: ANTONIO SILVA ROCHA  
Para verificar a validade das assinaturas, acesse <https://aracaju.1doc.com.br/verificacao/0A19-F14E-3D19-7043> e informe o código 0A19-F14E-3D19-7043



# PREVISÃO PARA O MÊS DE NOVEMBRO DE 2024

## FPM / FPE / IPI-Exp / FUNDEB

A Secretaria do Tesouro Nacional libera a cada decêndio, de acordo com os arts. 4º e 6º da Lei Complementar 62/1989, os valores referentes ao Fundo de Participação dos Municípios - FPM, Fundo de Participação dos Estados - FPE e Fundo de Compensação dos Estados Exportadores - IPI-EXP.

As previsões dos montantes a serem transferidos e suas variações são discriminadas por data de crédito e nome do Fundo. **Esta é apenas uma estimativa** de valores e baseia-se nos dados fornecidos pela Receita Federal do Brasil, **estando sujeita a alterações**.

Para cálculo das cotas decendiais, deve-se multiplicar o valor líquido (deduzido de Fundeb) da **última cota do mês anterior** pelo **Fator de Multiplicação** correspondente, discriminado conforme tabela abaixo:

### Fundo de Participação dos Municípios – FPM e Fundo de Participação dos Estados e do Distrito Federal – FPE

| Data de crédito | Fator de Multiplicação | FPM<br>Valores em R\$ | FPE<br>Valores em R\$ |           |
|-----------------|------------------------|-----------------------|-----------------------|-----------|
| 08/11/2024      | 2,0417                 | 8.549.296.804         | 8.169.328.057         | REALIZADO |
| 19/11/2024      | 0,2962                 | 1.240.079.500         | 1.184.964.900         |           |
| 29/11/2024      | 0,8811                 | 3.689.256.400         | 3.525.289.400         |           |
| <b>No mês</b>   |                        | <b>13.478.632.704</b> | <b>12.879.582.357</b> |           |

Obs.: os valores do FPM, FPE e IPI-Exportação informados já foram deduzidos da parcela do FUNDEB – 20%.

### ESTIMATIVA TRIMESTRAL

| Fundo                 | NOVEMBRO | DEZEMBRO | JANEIRO |
|-----------------------|----------|----------|---------|
| FPM/ FPE/ FNE/FNO/FCO | 22,8%    | 10,0%    | -3,0%   |
| IPI-EXP               | 3,7%     | 2,0%     | -3,0%   |

Obs.: As variações mensais têm como base o valor total ordinário creditado no mês anterior.

### VARIAÇÕES ESTIMADAS EM RELAÇÃO AO MESMO MÊS DO ANO ANTERIOR

| Fundo   | NOV/24<br>NOV/23 | DEZ/24<br>DEZ/23 | JAN/25<br>JAN/24 |
|---------|------------------|------------------|------------------|
| FPM     | 10,3%            | 10,3%            | 7,5%             |
| FPE     | 10,3%            | 10,3%            | 7,5%             |
| IPI-EXP | 35,9%            | 27,3%            | 27,1%            |

EMISSÃO:29/11/2024 12h23

# PREVISÃO PARA O MÊS DE DEZEMBRO DE 2024

## FPM / FPE / IPI-Exp / FUNDEB

A Secretaria do Tesouro Nacional libera a cada decêndio, de acordo com os arts. 4º e 6º da Lei Complementar 62/1989, os valores referentes ao Fundo de Participação dos Municípios - FPM, Fundo de Participação dos Estados - FPE e Fundo de Compensação dos Estados Exportadores - IPI-EXP.

As previsões dos montantes a serem transferidos e suas variações são discriminadas por data de crédito e nome do Fundo. **Esta é apenas uma estimativa** de valores e baseia-se nos dados fornecidos pela Receita Federal do Brasil, **estando sujeita a alterações**.

Para cálculo das cotas decendiais, deve-se multiplicar o valor líquido (deduzido de Fundeb) da **última cota do mês anterior** pelo **Fator de Multiplicação** correspondente, discriminado conforme tabela abaixo:

### Fundo de Participação dos Municípios – FPM e Fundo de Participação dos Estados e do Distrito Federal – FPE

| Data de crédito | Fator de Multiplicação | FPM<br>Valores em R\$ | FPE<br>Valores em R\$ |           |
|-----------------|------------------------|-----------------------|-----------------------|-----------|
| 10/12/2024      | 1,4356                 | 5.827.114.183         | 5.568.131.331         | REALIZADO |
| 20/12/2024      | 0,8546                 | 3.468.919.400         | 3.314.745.200         |           |
| 30/12/2024      | 1,2149                 | 4.931.221.600         | 4.712.056.200         |           |
| <b>No mês</b>   |                        | <b>14.227.255.183</b> | <b>13.594.932.731</b> |           |

Obs.: os valores do FPM, FPE e IPI-Exportação informados já foram deduzidos da parcela do FUNDEB = 20%

### ESTIMATIVA TRIMESTRAL

| Fundo                 | DEZEMBRO | JANEIRO | FEVEREIRO |
|-----------------------|----------|---------|-----------|
| FPM/ FPE/ FNE/FNO/FCO | 1,3%     | 1,0%    | 32,0%     |
| IPI-EXP               | 7,0%     | -14,0%  | 9,0%      |

Obs.: As variações mensais têm como base o valor total ordinário creditado no mês anterior.

### VARIAÇÕES ESTIMADAS EM RELAÇÃO AO MESMO MÊS DO ANO ANTERIOR

| Fundo   | DEZ/24<br>DEZ/23 | JAN/25<br>JAN/24 | FEV/25<br>FEV/24 |
|---------|------------------|------------------|------------------|
| FPM     | 5,8%             | 7,4%             | 4,3%             |
| FPE     | 5,8%             | 7,4%             | 4,3%             |
| IPI-EXP | 43,0%            | 26,6%            | 32,7%            |

EMISSÃO:08/01/2025 19h26

PORTARIA STN/MF Nº 1.503, DE 28 DE NOVEMBRO DE 2023

A SECRETÁRIA DO TESOURO NACIONAL, SUBSTITUTA, no uso das atribuições que lhe foram conferidas pelo art.134, inciso VII e art.135, inciso VI, da Portaria do Ministério da Fazenda nº 285, de 14 de junho de 2018, publicada no DOU de 18 de junho de 2018, que aprovou o Regimento Interno da Secretaria do Tesouro Nacional, e tendo em vista o disposto no art. 4º da Lei Complementar nº 62, de 28 de dezembro de 1989, resolve:

Art. 1º Os recursos referentes aos Fundos de Participação dos Estados, Distrito Federal e Municípios e ao Fundo de Compensação pelas Exportações de Produtos Industrializados - IPI-EXP, serão creditados aos beneficiários em 2024, de acordo com o cronograma anexo.

Art. 2º A Coordenação-Geral de Análise, Informações e Execução de Transferências Financeiras Intergovernamentais (COINT) da Secretaria do Tesouro Nacional, em articulação com o Banco do Brasil S.A., adotará as providências necessárias para o cumprimento do disposto nesta Portaria.

Art. 3º Esta Portaria entra em vigor na data de sua publicação.

VIVIANE APARECIDA DA SILVA VARGA

ANEXO I

CRONOGRAMA DE CRÉDITOS AOS FUNDOS FPE, FPM E IPI-EXP  
EXERCÍCIO DE 2024

| PERÍODO DE ARRECADAÇÃO | DATA DO CRÉDITO | PERÍODO DE ARRECADAÇÃO | DATA DO CRÉDITO | PERÍODO DE ARRECADAÇÃO | DATA DO CRÉDITO |
|------------------------|-----------------|------------------------|-----------------|------------------------|-----------------|
| 21 A 31 DEZ            | 10/JAN          | 21 A 31 ABR            | 10/MAI          | 21 A 31 AGO            | 10/SET          |
| 01 A 10 JAN            | 19/JAN          | 01 A 10 MAI            | 20/MAI          | 01 A 10 SET            | 20/SET          |
| 11 A 20 JAN            | 30/JAN          | 11 A 20 MAI            | 29/MAI          | 11 A 20 SET            | 30/SET          |
| 21 A 31 JAN            | 09/FEV          | 21 A 31 MAI            | 10/JUN          | 21 A 30 SET            | 10/OUT          |
| 01 a 10 FEV            | 20/FEV          | 01 A 10 JUN            | 20/JUN          | 01 A 10 OUT            | 18/OUT          |
| 11 A 20 FEV            | 29/FEV          | 11 A 20 JUN            | 28/JUN          | 11 A 20 OUT            | 30/OUT          |
| 21 A 29 FEV            | 08/MAR          | 21 A 30 JUN            | 10/JUL          | 21 A 31 OUT            | 08/NOV          |
| 01 A 10 MAR            | 20/MAR          | 01 A 10 JUL            | 19/JUL          | 01 A 10 NOV            | 20/NOV          |
| 11 A 20 MAR            | 28/MAR          | 11 A 20 JUL            | 30/JUL          | 11 A 20 NOV            | 29/NOV          |
| 21 A 31 MAR            | 10/ABR          | 21 A 31 JUL            | 09/AGO          | 21 A 30 NOV            | 10/DEZ          |
| 01 A 10 ABR            | 19/ABR          | 01 A 10 AGO            | 20/AGO          | 01 A 10 DEZ            | 20/DEZ          |
| 11 A 20 ABR            | 30/ABR          | 11 A 21 AGO            | 30/AGO          | 11 A 20 DEZ            | 30/DEZ          |

DECISÃO NORMATIVA - TCU - ANEXO IV  
FPM - CAPITAIS - CÁLCULO DOS COEFICIENTES  
EXERCÍCIO 2024

| Seq          | Código IBGE | UF | Capital        | População<br>(fonte: IBGE,<br>ref.<br>31/07/2022) | Fator<br>população | Renda<br>per capita<br>2021 (R\$)<br>(*) | Fator<br>renda<br>per<br>capita | CIFPM -<br>Capital | Participação<br>relativa no<br>total das<br>Capitais |
|--------------|-------------|----|----------------|---|--------------------|--|---------------------------------|--------------------|--|
|              |             |    |                | A   | B                  | C  | D                               | E<br>(B x D)       | F<br>(E / tot. E) x<br>100                           |
| 1            | 120040      | AC | Rio Branco     | 364.756   | 2,0                | 23.569                                   | 1,8                             | 3,60               | 3,146853%  |
| 2            | 270430      | AL | Maceió         | 957.916   | 2,5                | 22.662                                   | 1,8                             | 4,50               | 3,933566%  |
| 3            | 130260      | AM | Manaus         | 2.063.689   | 4,5                | 30.804                                   | 1,4                             | 6,30               | 5,506993%  |
| 4            | 160030      | AP | Macapá         | 442.933   | 2,0                | 22.903                                   | 1,8                             | 3,60               | 3,146853%  |
| 5            | 292740      | BA | Salvador       | 2.417.678   | 5,0                | 23.531                                   | 1,8                             | 9,00               | 7,867134%  |
| 6            | 230440      | CE | Fortaleza      | 2.428.708   | 5,0                | 21.090                                   | 2,0                             | 10,00              | 8,741260%  |
| 7            | 530010      | DF | Brasília       | 2.817.381   | 5,0                | 92.732                                   | 0,5                             | 2,50               | 2,185315%  |
| 8            | 320530      | ES | Vitória        | 322.869   | 2,0                | 45.354                                   | 0,9                             | 1,80               | 1,573427%  |
| 9            | 520870      | GO | Goiânia        | 1.437.366   | 3,5                | 37.414                                   | 1,2                             | 4,20               | 3,671329%  |
| 10           | 211130      | MA | São Luís       | 1.037.775   | 2,5                | 17.472                                   | 2,5                             | 6,25               | 5,463287%  |
| 11           | 310620      | MG | Belo Horizonte | 2.315.560   | 5,0                | 40.052                                   | 1,0                             | 5,00               | 4,370629%  |
| 12           | 500270      | MS | Campo Grande   | 898.100   | 2,0                | 50.086                                   | 0,8                             | 1,60               | 1,398801%  |
| 13           | 510340      | MT | Cuiabá         | 650.877   | 2,0                | 65.426                                   | 0,6                             | 1,20               | 1,048951%  |
| 14           | 150140      | PA | Belém          | 1.303.403   | 3,0                | 29.953                                   | 1,4                             | 4,20               | 3,671329%  |
| 15           | 250750      | PB | João Pessoa    | 833.932   | 2,0                | 19.082                                   | 2,5                             | 5,00               | 4,370629%  |
| 16           | 261160      | PE | Recife         | 1.492.087   | 3,5                | 22.824                                   | 1,8                             | 6,30               | 5,506993%  |
| 17           | 221100      | PI | Teresina (1)   | 866.300   | 2,0                | 19.466                                   | 2,0                             | 6,25               | 5,463287%  |
| 18           | 410690      | PR | Curitiba       | 1.773.718   | 4,0                | 47.422                                   | 0,9                             | 3,60               | 3,146853%  |
| 19           | 330455      | RJ | Rio de Janeiro | 6.211.223   | 5,0                | 54.360                                   | 0,8                             | 4,00               | 3,496503%  |
| 20           | 240810      | RN | Natal          | 751.300   | 2,0                | 22.517                                   | 1,8                             | 3,60               | 3,146853%  |
| 21           | 110020      | RO | Porto Velho    | 494.013   | 2,0                | 32.045                                   | 1,4                             | 2,80               | 2,447552%  |
| 22           | 140010      | RR | Boa Vista (2)  | 413.486   | 2,0                | 27.888                                   | 1,6                             | 5,00               | 4,370629%  |
| 23           | 431490      | RS | Porto Alegre   | 1.332.833   | 3,0                | 50.694                                   | 0,8                             | 2,40               | 2,097902%  |
| 24           | 420540      | SC | Florianópolis  | 537.211   | 2,0                | 58.401                                   | 0,7                             | 1,40               | 1,223776%  |
| 25           | 280030      | SE | Aracaju        | 602.757   | 2,0                | 22.177                                   | 2,0                             | 4,00               | 3,496503%  |
| 26           | 355030      | SP | São Paulo      | 11.451.999  | 5,0                | 58.302                                   | 0,7                             | 3,50               | 3,059441%  |
| 27           | 172100      | TO | Palmas         | 302.692   | 2,0                | 32.215                                   | 1,4                             | 2,80               | 2,447552%  |
| <b>Total</b> |             |    |                | <b>46.522.562</b>                                 |                    | <b>42.248</b>                            | <b>(**)</b>                     | <b>114,40</b>      | <b>100,000000%</b>                                   |

EMISSÃO:01/04/2023 10h29

