

# FPM 2024



PREFEITURA DE  
**ARACAJU**



O Fundo de Participação dos Municípios (FPM) é a maneira como a União ( Governo Federal) repassa verbas para os municípios brasileiros, cujo percentual, entre outros fatores, é determinado principalmente pela proporção do número de habitantes estimado anualmente pelo IBGE.

De acordo com o Decreto-Lei nº 1.881, cada faixa de população determina os coeficientes de distribuição do FPM que são variáveis em 16 faixas, tendo como limite os municípios com mais 156.216 habitantes – para um número de habitantes maior que este limite, o coeficiente máximo toma-se fixo.

A Pesquisa do IBGE de "Perfil dos Municípios Brasileiros - Finanças Públicas", sobre receitas e despesas de todos os municípios brasileiros de 1998 a 2000, revelou que o FPM é responsável por 57,3% da receita disponível das prefeituras de municípios pequenos, com até 5 mil habitantes.

Pelos dados da Secretária do Tesouro Nacional do exercício de 2021, a participação do FPM das capitais por região do Brasil ficou na seguinte ordem: Região Nordeste 47%, Norte 22%, Sudeste 13%, Centro Oeste 11% e a região Sul 7%.

**Base Legal:**

O Fundo de Participação dos Municípios é uma transferência constitucional (CF, Art.159, I, b), da União para os Estados e o Distrito Federal, composto de 22,5% da arrecadação do Imposto de Renda (IR) e do Imposto sobre Produtos Industrializados ( IPI).

SECRETARIA DO TESOURO NACIONAL - STN  
COORDENAÇÃO-GERAL DE ANÁLISE E INFORMAÇÕES DAS TRANSFERÊNCIAS FINANCEIRAS INTERGOVERNAMENTAIS



FUNDO DE PARTICIPAÇÃO DOS MUNICÍPIOS - CAPITAIS  
2019-2024

Capitais	2019	2020	2021	2022	2023	2024	% 2019/2020	% 2020/2021	%2021/2022	%2022/2024	%2023/2024	MÉDIA DIVIDIA PELOS SEIS ANOS	%PARTICIPAÇÃO PELA MÉDIA
Rio Branco	278.301.967,05	268.351.177,03	396.544.322,21	505.237.811,30	531.187.800,11	511.259.071,10	-3,58%	47,77%	27,41%	5,14%	-3,75%	415.147.024,80	3,30%
Maceió	386.530.509,69	372.709.967,95	495.680.402,72	631.547.263,99	663.984.750,06	639.072.588,07	-3,58%	32,99%	27,41%	5,14%	-3,75%	531.587.580,41	4,23%
Manaus	487.028.442,16	469.614.559,56	624.557.307,33	795.749.552,60	836.620.784,96	894.701.623,33	-3,58%	32,99%	27,41%	5,14%	6,94%	684.712.044,99	5,45%
Macapá	247.379.526,31	238.534.379,57	317.235.457,78	404.190.249,10	424.950.240,14	511.258.070,50	-3,58%	32,99%	27,41%	5,14%	20,31%	357.257.987,23	2,84%
Salvador	695.754.917,19	670.877.942,09	892.224.724,65	1.136.785.075,09	1.195.172.549,78	1.278.145.176,18	-3,58%	32,99%	27,41%	5,14%	6,94%	978.160.064,16	7,79%
Fortaleza	773.061.019,00	745.419.935,62	991.360.805,11	1.263.094.527,82	1.327.969.499,74	1.420.161.306,85	-3,58%	32,99%	27,41%	5,14%	6,94%	1.086.844.515,69	8,65%
Brasília	154.612.203,99	149.083.987,34	198.272.161,22	252.618.905,82	265.593.900,18	355.040.326,74	-3,58%	32,99%	27,41%	5,14%	33,68%	229.203.580,88	1,82%
Vitória	185.534.644,81	178.900.784,71	198.272.161,22	252.618.905,82	265.593.900,18	255.629.035,28	-3,58%	10,83%	27,41%	5,14%	-3,75%	222.758.238,67	1,77%
Goiânia	324.685.628,23	313.076.373,08	416.371.538,35	530.499.701,87	557.747.190,07	596.467.748,87	-3,58%	32,99%	27,41%	5,14%	6,94%	456.474.696,75	3,63%
São Luís	483.163.137,05	465.887.459,89	619.600.503,20	789.434.080,01	829.980.937,44	887.600.816,80	-3,58%	32,99%	27,41%	5,14%	6,94%	679.277.822,40	5,41%
Belo Horizonte	463.836.611,53	447.251.961,48	594.816.483,28	757.856.716,79	796.781.699,99	710.080.653,43	-3,58%	32,99%	27,41%	5,14%	-10,88%	628.437.354,42	5,00%
Campo Grande	139.150.983,60	134.175.588,64	178.444.945,21	227.357.015,22	225.063.749,79	227.225.809,09	-3,58%	32,99%	27,41%	-1,01%	0,96%	188.569.681,93	1,50%
Cuiabá	123.689.763,27	119.267.189,91	158.617.729,00	227.357.015,22	211.092.989,20	170.419.356,84	-3,58%	32,99%	43,34%	-7,15%	-19,27%	168.407.340,57	1,34%
Belém	417.452.950,47	402.526.765,38	535.334.834,91	606.285.373,49	595.513.078,53	596.467.748,67	-3,58%	32,99%	13,25%	-1,78%	0,16%	525.596.791,91	4,18%
João Pessoa	309.224.407,76	298.167.974,41	396.544.322,21	505.237.811,30	531.187.800,11	710.080.653,43	-3,58%	32,99%	27,41%	5,14%	33,68%	458.407.161,54	3,65%
Recife	487.028.442,16	417.435.164,10	624.557.307,33	707.332.935,76	792.560.581,76	894.701.623,33	-14,29%	49,62%	13,25%	12,05%	12,89%	653.936.009,07	5,21%
Teresina	483.163.137,05	465.887.459,89	619.600.503,20	789.434.080,01	786.056.588,22	887.600.816,80	-3,58%	32,99%	27,41%	-0,43%	12,92%	671.957.097,53	5,35%
Curitiba	278.301.967,05	268.351.177,03	356.889.890,06	454.714.030,20	450.127.499,12	511.258.070,50	-3,58%	32,99%	27,41%	-1,01%	13,58%	386.607.105,66	3,08%
Rio de Janeiro	309.224.407,76	298.167.974,41	396.544.322,21	505.237.811,10	531.187.800,11	558.897.133,23	-3,58%	32,99%	27,41%	5,14%	5,22%	433.209.908,14	3,45%
Natal	278.301.967,05	268.351.177,03	356.889.890,06	454.714.030,20	478.069.020,16	511.258.070,50	-3,58%	32,99%	27,41%	5,14%	6,94%	391.264.025,83	3,11%
Porto Velho	216.457.085,49	208.717.582,21	277.581.025,60	353.666.468,01	343.889.939,19	397.645.165,91	-3,58%	32,99%	27,41%	-2,76%	15,63%	299.659.544,40	2,39%
Boa Vista	386.530.509,69	372.709.967,95	495.680.402,72	631.547.263,99	663.984.750,06	710.080.653,43	-3,58%	32,99%	27,41%	5,14%	6,94%	543.422.257,97	4,33%
Porto Alegre	243.514.221,19	234.807.279,88	312.278.653,83	397.874.776,43	386.876.181,51	340.838.713,64	-3,58%	32,99%	27,41%	-2,76%	-11,90%	319.364.971,08	2,54%
Florianópolis	123.689.763,27	119.267.189,91	158.617.729,00	202.095.124,66	198.504.359,69	198.822.582,99	-3,58%	32,99%	27,41%	-1,78%	0,16%	166.832.791,59	1,33%
Aracaju	278.301.967,05	268.351.177,03	356.889.890,06	454.714.030,20	478.069.020,16	568.064.522,73	-3,58%	32,99%	27,41%	5,14%	18,82%	400.731.767,87	3,19%
São Paulo	270.571.356,83	260.896.977,64	346.976.282,02	442.083.084,93	464.789.325,07	497.056.457,40	-3,58%	32,99%	27,41%	5,14%	6,94%	380.395.580,65	3,03%
Palmas	216.457.085,61	208.717.582,07	277.581.025,73	353.666.467,77	371.831.460,20	397.645.165,86	-3,58%	32,99%	27,41%	5,14%	6,94%	304.316.464,54	2,42%
<b>REPASSE ANO TOTAL</b>	<b>9.040.948.622,31</b>	<b>8.665.506.755,81</b>	<b>11.593.964.620,22</b>	<b>14.632.950.108,70</b>	<b>15.204.387.395,53</b>	<b>16.237.478.961,50</b>	<b>-4,15%</b>	<b>33,79%</b>	<b>26,21%</b>	<b>3,91%</b>	<b>6,79%</b>	<b>12.562.539.410,68</b>	<b>100,00%</b>

Obs:  
Dados extraídos do SIAFI

Assinado em 10/05/2024 por ANTONIO SILVA ROCHA  
Para verificar a validade das assinaturas, acesse <https://aracaju.1doc.com.br/verificacao/10DF-9E37-5A22-85F0> e informe o código 10DF-9E37-5A22-85F0





FUNDO DE PARTICIPAÇÃO DOS MUNICÍPIOS - CAPITAIS  
 2019-2024

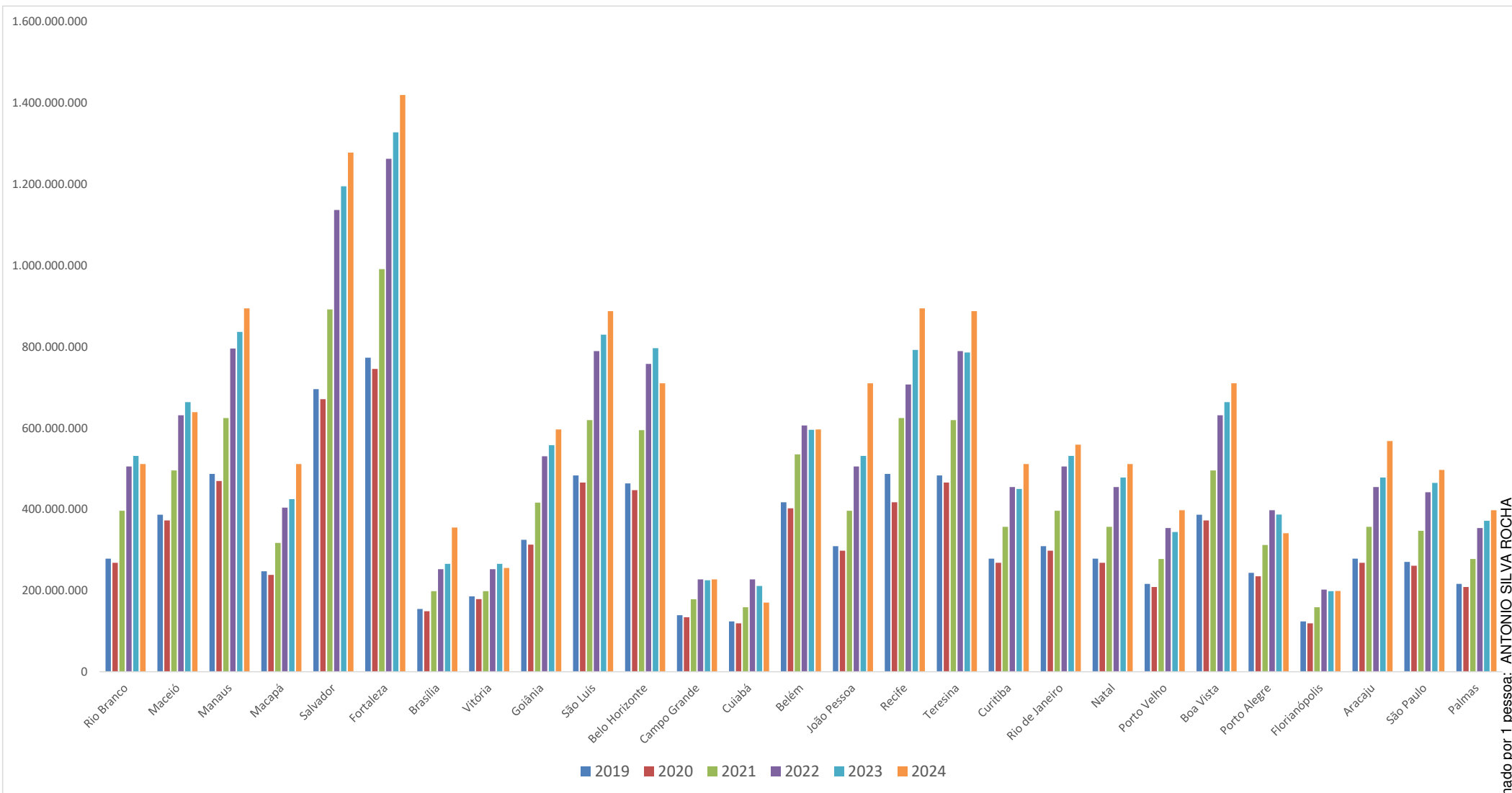

Assinado por 1 pessoa: ANTONIO SILVA ROCHA  
 Para verificar a validade das assinaturas, acesse <https://aracaju.1doc.com.br/verificacao/10DF-9E37-5A22-85F0> e informe o código 10DF-9E37-5A22-85F0





FUNDO DE PARTICIPAÇÃO DOS MUNICÍPIOS - CAPITAIS  
2019-2024

FPM CAPITAIS - REGIÃO

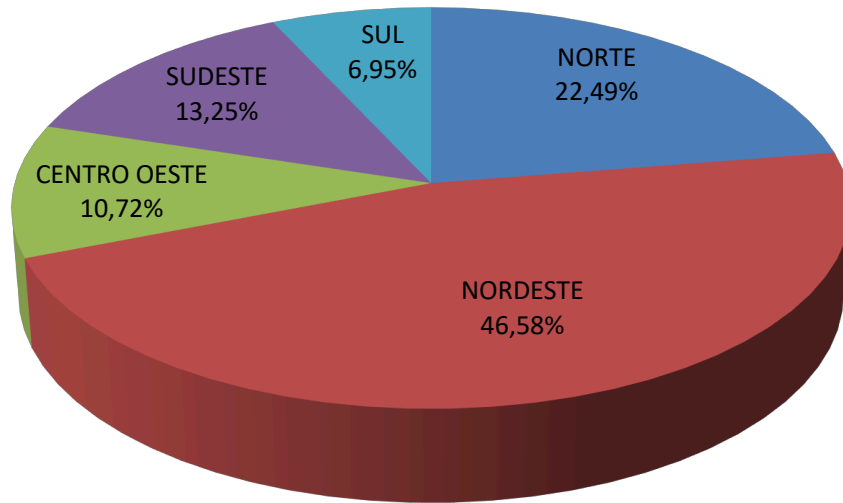

FPM CAPITAIS - ANUAL EM BI

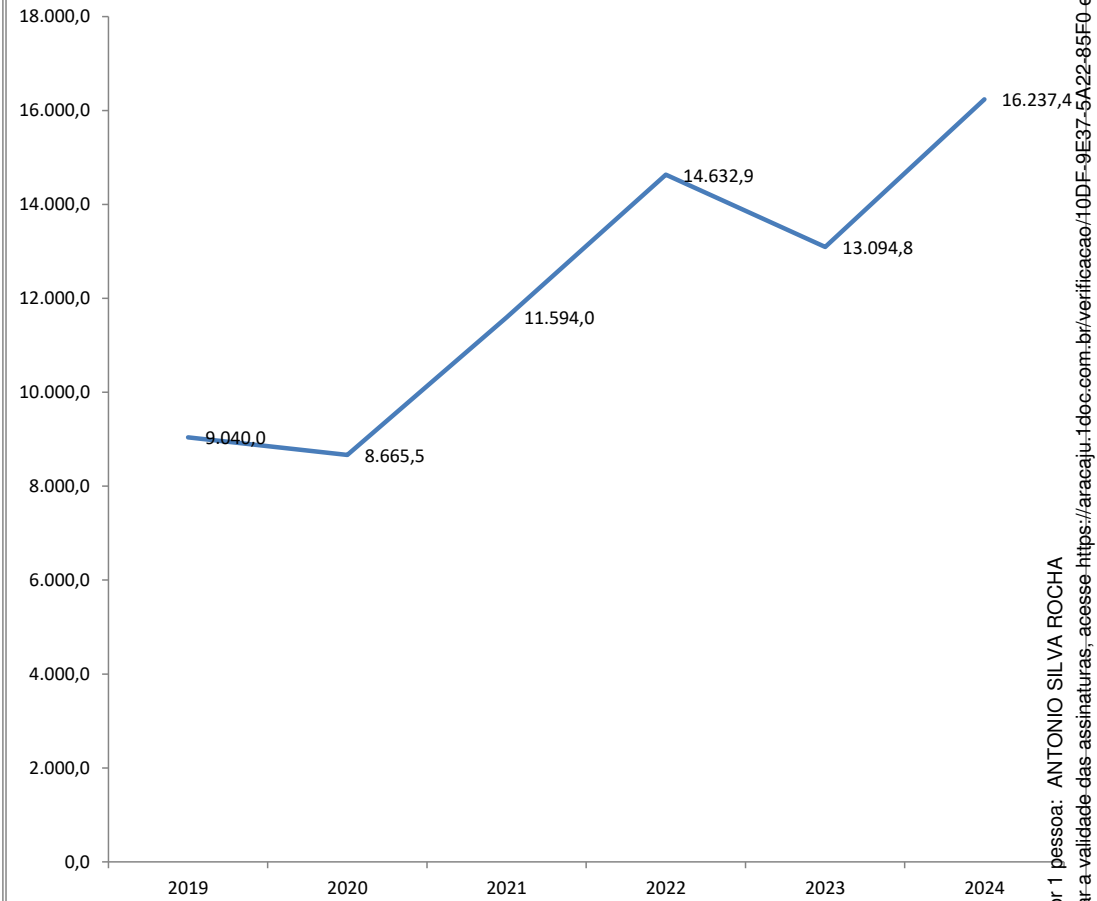

Dados extraídos do SIAFI

FONTE: SEMFAZ-COGOEF

EMIÇÃO: 31/10/2024 10H00

Assinado por 1 pessoa: ANTONIO SILVA ROCHA  
Para verificar a validade das assinaturas, acesse <https://aracaju.1doc.com.br/verificacao/10DF-9E37-5A22-85F0> e informe o código 10DF-9E37-5A22-85F0





## VARIAÇÃO

2023

29,19%

2024

MÊS	FPM 2023
JAN	47.534.717,50
FEV	62.142.755,46
MAR	38.015.574,27
ABR	43.463.664,95
MAI	48.316.841,37
JUN	45.127.567,59
JUL	33.832.275,71
AGO	39.751.673,00
SET	34.216.941,17
OUT	37.209.162,30
NOV	
DEZ	
<b>TOTAL</b>	<b>429.611.173</b>

### FPM 2023

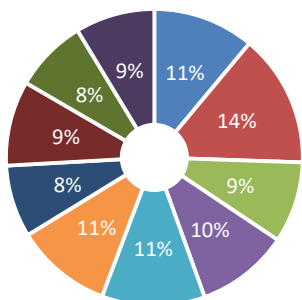

JAN FEV MAR ABR MAI JUN  
JUL AGO SET OUT NOV DEZ

### FPM 2024

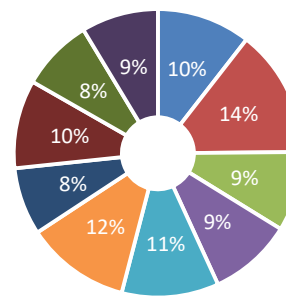

JAN FEV MAR ABR MAI JUN  
JUL AGO SET OUT NOV DEZ

MÊS	FPM 2024
JAN	58.468.498,94
FEV	79.502.598,14
MAR	49.565.509,67
ABR	51.986.971,75
MAI	60.480.214,11
JUN	64.945.665,98
JUL	42.089.421,28
AGO	55.051.793,37
SET	44.983.729,68
OUT	47.954.594,91
NOV	
DEZ	
<b>TOTAL</b>	<b>555.028.998</b>

### Gráfico FPM 2022-2023-2024

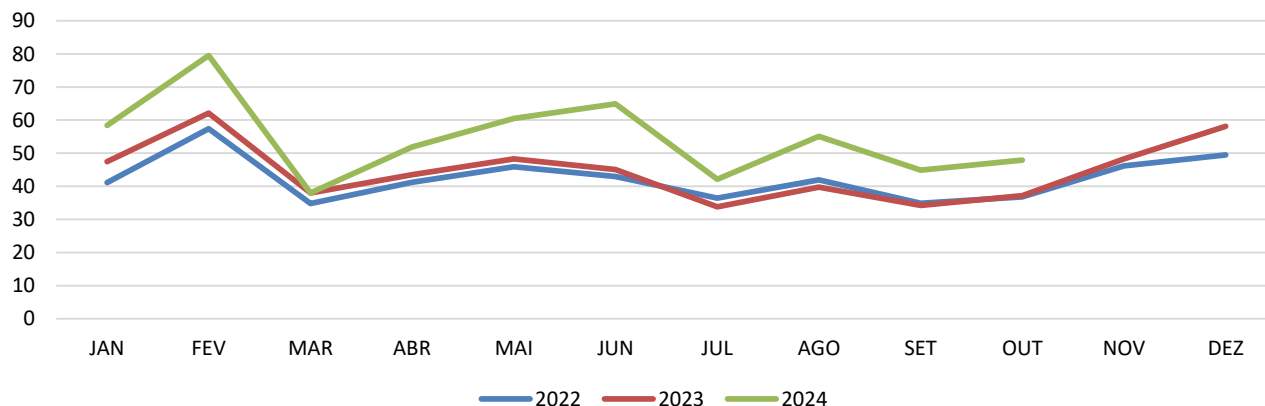

### PARTICIPAÇÃO DO FPM R\$ 555.028.997,83

RECEITA TOTAL	R\$ 3.092.555.581,98	17,95%
RECEITA CORRENTE	R\$ 2.672.540.866,59	20,77%
TRANSFERÊNCIAS	R\$ 1.488.585.381,18	37,29%
DESPESA TOTAL	R\$ 2.911.312.693,85	19,06%
DESPESA C/ PESSOAL	R\$ 1.357.811.563,19	40,88%

Dados Atualizados em 31/10/2024 10H00

Assinado por 1 pessoa: ANTONIO SILVA ROCHA



## FPM - LOA Vs REALIZADO 2023

MÊS	TRANSFERÊNCIA	FPM 2023	PREVISÃO - 2024		REALIZADA - 2024		VARIÇÃO NOMINAL 2024 EM RELAÇÃO 2023		VARIÇÃO % 2024 EM RELAÇÃO 2023		ÍNDICE LOA 2024
			NO MÊS	NO EXERCÍCIO	NO MÊS	NO EXERCÍCIO	NO MÊS	NO EXERCÍCIO	NO MÊS	NO EXERCÍCIO	FPM 2023/2024
JAN	FPM	47.534.717,50	51.432.564,34	51.432.564,34	58.468.498,94	58.468.498,94	10.933.781,44	10.933.781,44	23,00%	23,00%	8,20%
FEV	FPM	62.142.755,46	67.238.461,41	118.671.025,74	79.502.598,14	137.971.097,08	17.359.842,68	28.293.624,12	18,24%	16,26%	8,20%
MAR	FPM	38.015.574,27	41.132.851,36	159.803.877,10	49.565.509,67	187.536.606,75	11.549.935,40	39.843.559,52	20,50%	17,35%	8,20%
ABR	FPM	43.463.664,95	47.027.685,48	206.831.562,58	51.986.971,75	239.523.578,50	8.523.306,80	48.366.866,32	10,55%	15,81%	8,20%
MAI	FPM	48.316.841,37	52.278.822,36	259.110.384,94	60.480.214,11	300.003.792,61	12.163.372,74	60.530.239,06	15,69%	15,78%	8,20%
JUN	FPM	45.127.567,59	48.828.028,13	307.938.413,07	64.945.665,98	364.949.458,59	19.818.098,39	80.348.337,45	33,01%	18,51%	8,20%
JUL	FPM	33.832.275,71	36.606.522,32	344.544.935,39	42.089.421,28	407.038.879,87	8.257.145,57	88.605.483,02	14,98%	18,14%	8,20%
AGO	FPM	39.751.673,00	43.011.310,19	387.556.245,58	55.051.793,37	462.090.673,24	15.300.120,37	103.905.603,39	27,99%	19,23%	8,20%
SET	FPM	34.216.941,17	37.022.730,35	424.578.975,92	44.983.729,68	507.074.402,92	10.766.788,51	114.672.391,90	21,50%	19,43%	8,20%
OUT	FPM	37.209.162,30	40.260.313,61	464.839.289,53	47.954.594,91	555.028.997,83	10.745.432,61	125.417.824,51	19,11%	19,40%	8,20%
NOV	FPM	48.277.565,31	52.236.325,67	517.075.615,20	0,00	0,00	0,00	0,00	-100,00%	-100,00%	8,20%
DEZ	FPM	53.118.003,85	46.924.384,80	564.000.000,00	0,00	0,00	0,00	0,00	-100,00%	-100,00%	8,20%

### FPM

PREVISÃO PARA O  
EXERCÍCIO



REALIZADO NO  
EXERCÍCIO





### SAZONALIDADE ANUAL DO FPM

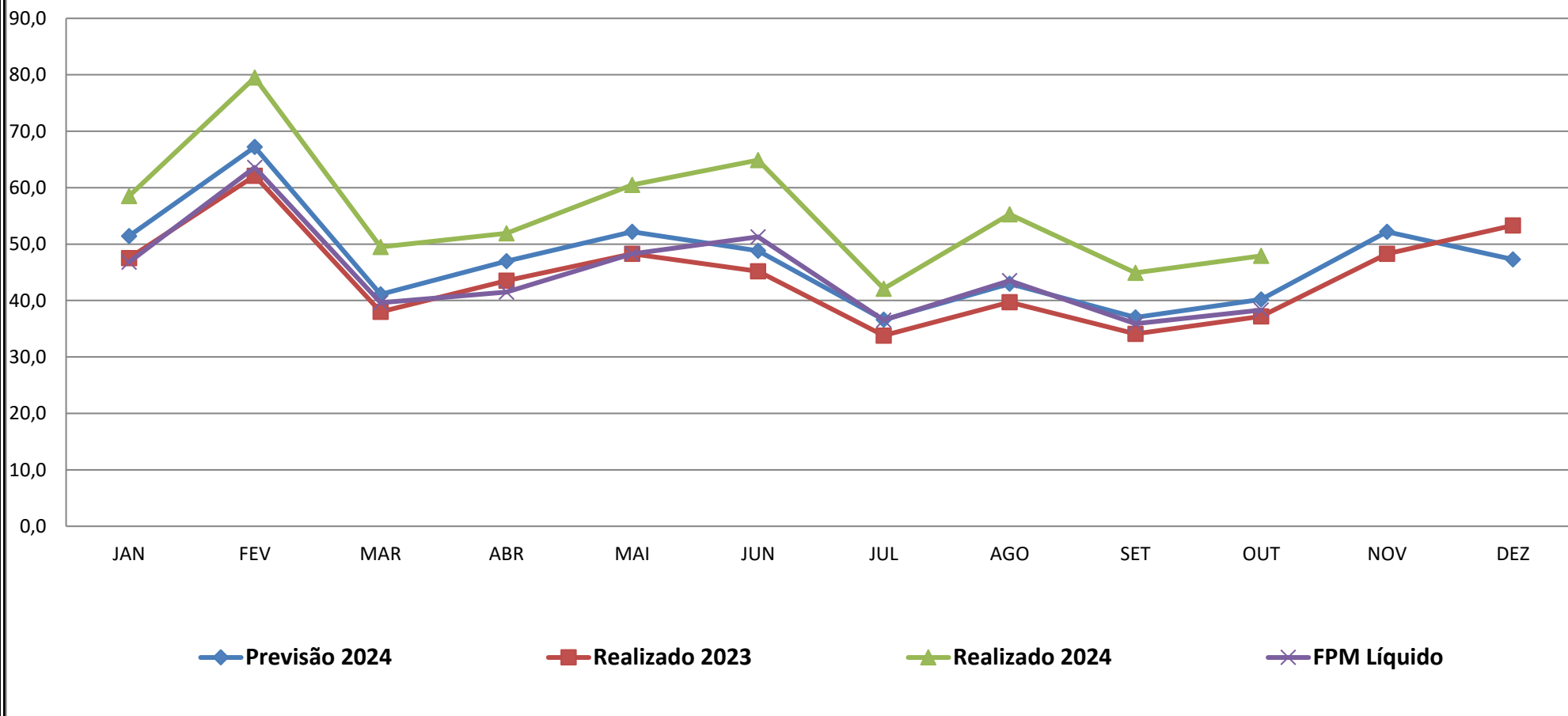

FONTE:SEMFAZ-COGOEF

EMIÇÃO:31/10/2024 10H00





### VALOR ACUMULADO FPM

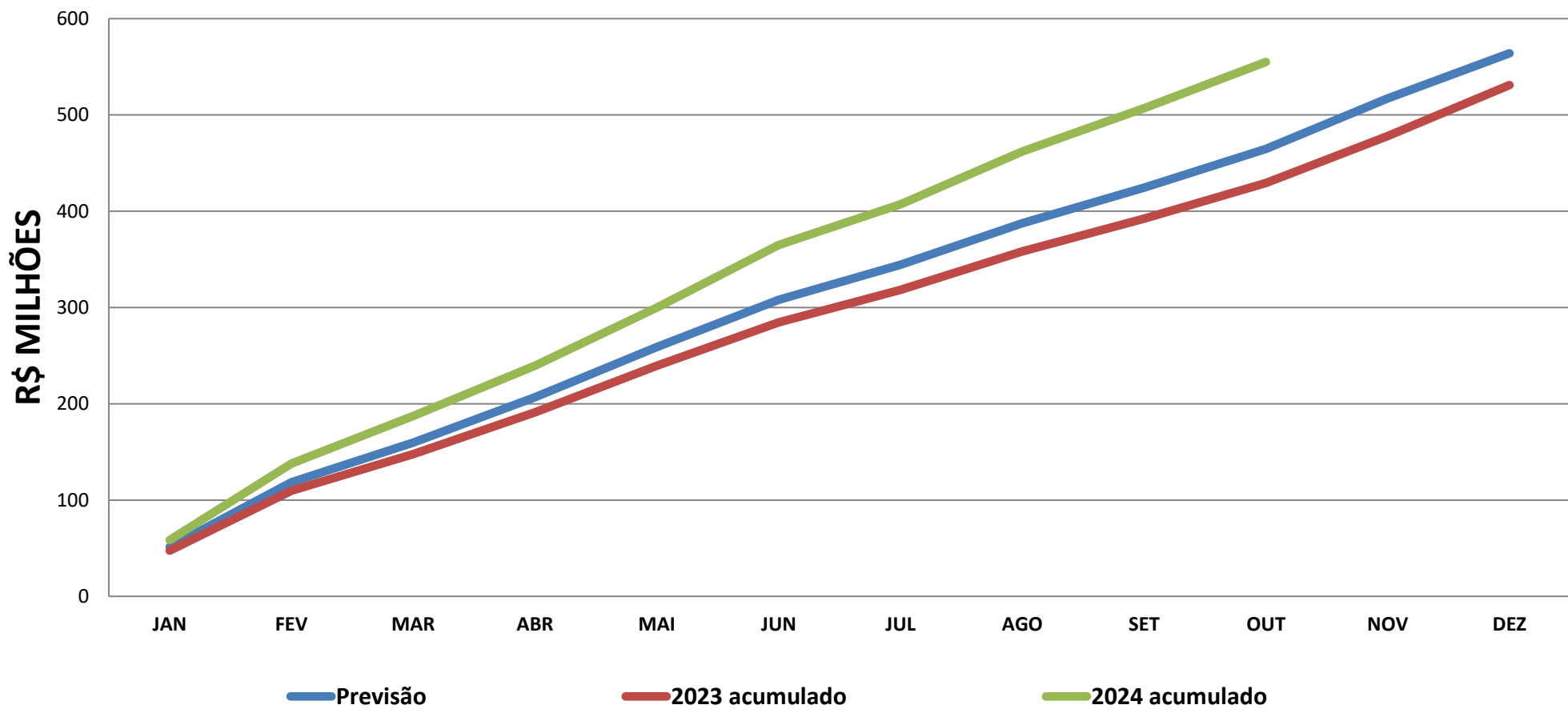

FONTE:SEMFAZ-COGOEF

EMISSÃO:31/10/2024 10H00





## RECEITA - FPM

MÊS	2022	2023	2024	Var.%MÊS 2023/2024	Var.MÊS 2023/2024	Var% Acum 2023/2024	Var.Acum 2023/2024
JANEIRO	41.113.859,85	47.534.717,50	58.468.498,94	23,00%	10.933.781,44	23,00%	10.933.781,44
FEVEREIRO	57.391.481,50	62.142.755,46	79.502.598,14	27,94%	17.359.842,68	25,80%	28.293.624,12
MARÇO	34.793.044,75	38.015.574,27	49.565.509,67	30,38%	11.549.935,40	26,98%	39.843.559,52
ABRIL	41.242.078,27	43.463.664,95	51.986.971,75	19,61%	8.523.306,80	25,30%	48.366.866,32
MAIO	45.877.696,43	48.316.841,37	60.480.214,11	25,17%	12.163.372,74	25,28%	60.530.239,06
JUNHO	42.927.339,93	45.127.567,59	64.945.665,98	43,92%	19.818.098,39	28,23%	80.348.337,45
JULHO	36.815.712,12	33.832.275,71	42.089.421,28	24,41%	8.257.145,57	27,83%	88.605.483,02
AGOSTO	41.978.479,12	39.751.673,00	55.051.793,37	38,49%	15.300.120,37	29,01%	103.905.603,39
SETEMBRO	34.874.114,45	34.216.941,17	44.983.729,68	31,47%	10.766.788,51	29,22%	114.672.391,90
OUTUBRO	36.785.176,02	37.209.162,30	47.954.594,91	28,88%	10.745.432,61	29,19%	125.417.824,51
NOVEMBRO	46.232.270,12	48.277.565,31					
DEZEMBRO	49.479.456,13	53.118.003,85					
<b>TOTAL</b>	<b>509.510.708,69</b>	<b>531.006.742,48</b>	<b>555.028.997,83</b>				

FONTE:SEMPAZ-COGOE

\*SEM EC Nº. 55 e 84

EMISSÃO:31/10/2024 10H00



### Evolução Mensal do FPM

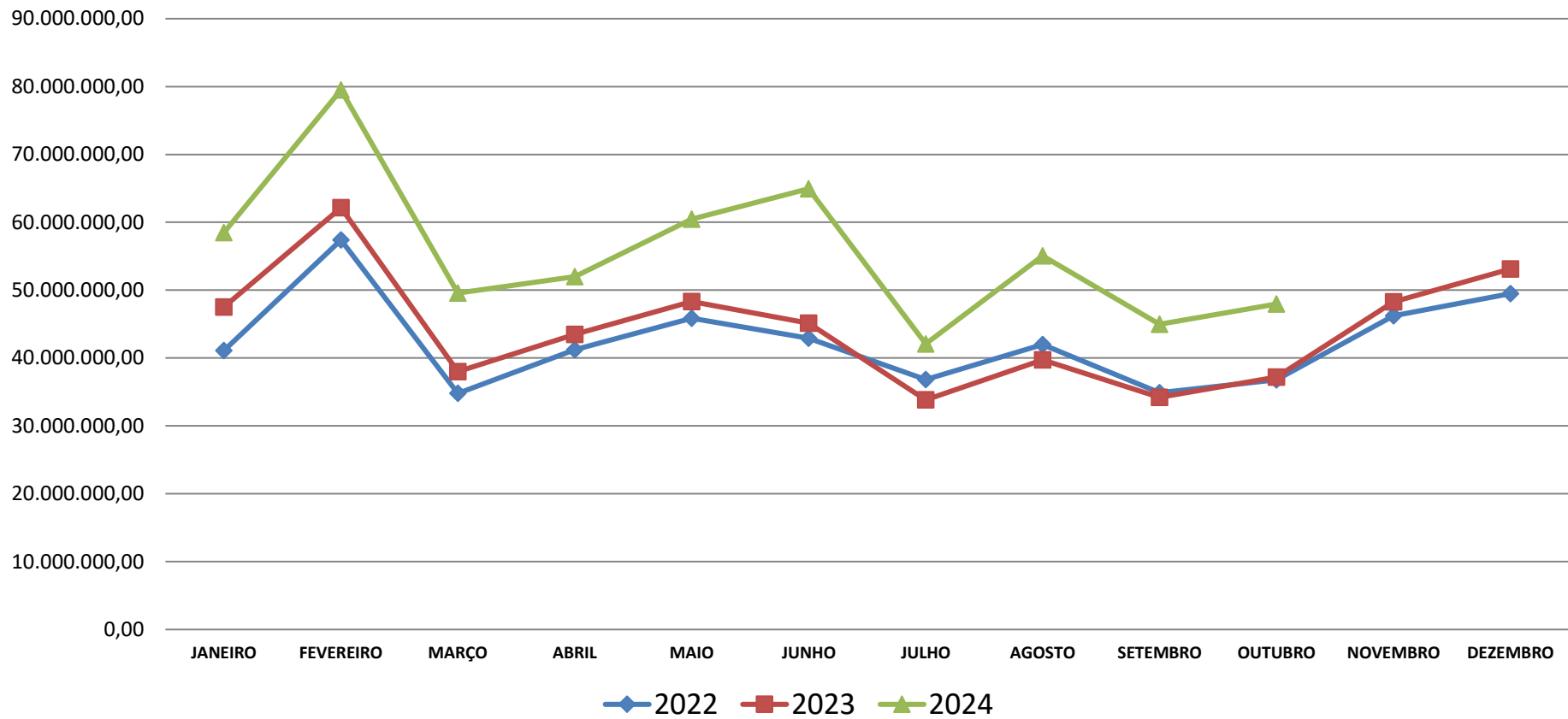

EMISSÃO:31/10/2024 10H00



FPM- Previsão de Distribuição - JANEIRO/2024 STN							FPM		TOTAIS		% REALIZADO PREVISTO
VALOR DA ÚLTIMA COTA MÊS ANTERIOR PELO FATOR DE MULTIPLICAÇÃO====> R\$											
Data distribuição	FPM		PREVISÃO X REALIZADO - DECENDIAL				PREVISTO	REALIZADO	PREVISTO	REALIZADO	
	PREVISTO	REALIZADO	FPM	1ºDEC	2ºDEC	3ºDEC					
08/01/2024	1,2886	1,2896	ESTIMADO	23.278.933,07	6.075.357,12	21.786.740,09	23.278.933,07	25.772.834,83			
19/01/2024	0,3363	0,4300	REALIZADO	25.772.834,83	8.593.441,99	24.102.222,12	6.075.357,12	8.593.441,99	48.263.229,54	58.468.498,94	121,15%
30/01/2024	1,0467	1,2060	RESULTADO	2.493.901,76	2.518.084,87	2.315.482,03	18.908.939,35	24.102.222,12			
FPM- Previsão de Distribuição - FEVEREIRO/2024 STN							FPM		TOTAIS		% REALIZADO PREVISTO
VALOR DA ÚLTIMA COTA MÊS ANTERIOR PELO FATOR DE MULTIPLICAÇÃO====> R\$											
Data distribuição	FPM		PREVISÃO X REALIZADO - DECENDIAL				PREVISTO	REALIZADO	PREVISTO	REALIZADO	
	PREVISTO	REALIZADO	FPM	1ºDEC	2ºDEC	3ºDEC					
09/02/2024	2,2730	2,2730	ESTIMADO	54.784.350,88	3.892.508,87	14.297.438,16	54.784.350,88	54.783.581,15			
20/02/2024	0,1615	0,3248	REALIZADO	54.783.581,15	7.829.403,20	16.889.613,79	3.892.508,87	7.829.403,20	72.974.297,91	79.502.598,14	108,95%
29/02/2024	0,5932	0,7007	RESULTADO	-769,73	3.936.894,33	2.592.175,63	14.297.438,16	16.889.613,79			
FPM- Previsão de Distribuição - MARÇO/2024 STN							FPM		TOTAIS		% REALIZADO PREVISTO
VALOR DA ÚLTIMA COTA MÊS ANTERIOR PELO FATOR DE MULTIPLICAÇÃO====> R\$											
Data distribuição	FPM		PREVISÃO X REALIZADO - DECENDIAL				PREVISTO	REALIZADO	PREVISTO	REALIZADO	
	PREVISTO	REALIZADO	FPM	1ºDEC	2ºDEC	3ºDEC					
08/03/2024	1,4432	1,4432	ESTIMADO	24.375.090,62	4.548.372,99	21.071.482,16	24.375.090,62	24.374.526,99			
20/03/2024	0,2693	0,2280	REALIZADO	24.374.526,99	3.850.409,46	21.340.573,22	4.548.372,99	3.850.409,46	49.994.945,78	49.565.509,67	99,14%
28/03/2024	1,2476	1,2635	RESULTADO	-563,63	-697.963,53	269.091,06	21.071.482,16	21.340.573,22			
FPM- Previsão de Distribuição - ABR/2024 STN							FPM		TOTAIS		% REALIZADO PREVISTO
VALOR DA ÚLTIMA COTA MÊS ANTERIOR PELO FATOR DE MULTIPLICAÇÃO====> R\$											
Data distribuição	FPM		PREVISÃO X REALIZADO - DECENDIAL				PREVISTO	REALIZADO	PREVISTO	REALIZADO	
	PREVISTO	REALIZADO	FPM	1ºDEC	2ºDEC	3ºDEC					
10/04/2024	1,1548	1,1548	ESTIMADO	24.644.093,95	5.198.563,64	19.957.704,08	24.644.093,95	24.645.056,83			
19/04/2024	0,2436	0,2801	REALIZADO	24.645.056,83	5.977.426,97	21.364.487,95	5.198.563,64	5.977.426,97	49.800.361,67	51.986.971,75	104,49%
20/04/2024	0,9352	1,0011	RESULTADO	962,88	778.863,33	1.406.783,87	19.957.704,08	21.364.487,95			
FPM- Previsão de Distribuição - MAI/2024 STN							FPM		TOTAIS		% REALIZADO PREVISTO
VALOR DA ÚLTIMA COTA MÊS ANTERIOR PELO FATOR DE MULTIPLICAÇÃO====> R\$											
Data distribuição	FPM		PREVISÃO X REALIZADO - DECENDIAL				PREVISTO	REALIZADO	PREVISTO	REALIZADO	
	PREVISTO	REALIZADO	FPM	1ºDEC	2ºDEC	3ºDEC					
10/05/2024	1,5959	1,5959	ESTIMADO	34.095.586,32	6.428.574,42	18.971.665,30	34.095.586,32	34.095.132,13			
20/05/2024	0,3009	0,2637	REALIZADO	34.095.132,13	5.634.097,74	20.750.984,24	6.428.574,42	5.634.097,74	59.495.826,04	60.480.214,11	101,65%
29/05/2024	0,8880	0,9713	RESULTADO	-454,19	-794.476,68	1.779.318,94	18.971.665,30	20.750.984,24			
FPM- Previsão de Distribuição - JUN/2024 STN							FPM		TOTAIS		% REALIZADO PREVISTO
VALOR DA ÚLTIMA COTA MÊS ANTERIOR PELO FATOR DE MULTIPLICAÇÃO====> R\$											
Data distribuição	FPM		PREVISÃO X REALIZADO - DECENDIAL				PREVISTO	REALIZADO	PREVISTO	REALIZADO	
	PREVISTO	REALIZADO	FPM	1ºDEC	2ºDEC	3ºDEC					
10/06/2024	1,4041	1,4041	ESTIMADO	29.136.456,97	12.575.096,45	17.123.712,19	29.136.456,97	29.135.890,00			
20/06/2024	0,6060	0,7152	REALIZADO	29.135.890,00	14.840.584,65	20.969.191,33	12.575.096,45	14.840.584,65	58.835.265,62	64.945.665,98	110,39%
28/06/2024	0,8252	1,0105	RESULTADO	-566,97	2.265.488,20	3.845.479,14	17.123.712,19	20.969.191,33			

Assinado por: ANTONIO ROCHA VAZ - ROCHA  
 Para verificar a validade das assinaturas, acesse: https://aracaju.100pc.com.br/verificacao/10DF-9E37-5A22-85F0-5A22-85F0





**FPM- Previsão de Distribuição - JUL/2024 STN**  
**VALOR DA ÚLTIMA COTA MÊS ANTERIOR PELO FATOR DE MULTIPLICAÇÃO====> R\$ 20.969.191,33**

Data distribuição	FPM		PREVISÃO X REALIZADO - DECENDIAL			
	PREVISTO	REALIZADO	FPM	1ºDEC	2ºDEC	3ºDEC
10/07/2024	0,7260	0,7260	ESTIMADO	15.223.632,91	6.200.589,88	18.218.033,43
19/07/2024	0,2957	0,3914	REALIZADO	15.223.587,46	8.208.019,41	18.657.814,41
30/07/2024	0,8688	0,8898	RESULTADO	-45,45	2.007.429,53	439.780,98

FPM		TOTAIS	
PREVISTO	REALIZADO	PREVISTO	REALIZADO
15.223.632,91	15.223.587,46		
6.200.589,88	8.208.019,41	39.642.256,21	42.089.421,28
18.218.033,43	18.657.814,41		

% REALIZADO: 100,00%  
 PREVISTO: 15.223.632,91  
 REALIZADO: 15.223.587,46

**FPM- Previsão de Distribuição - AGO/2024 STN**  
**VALOR DA ÚLTIMA COTA MÊS ANTERIOR PELO FATOR DE MULTIPLICAÇÃO====> R\$ 18.857.814,41**

Data distribuição	FPM		PREVISÃO X REALIZADO - DECENDIAL			
	PREVISTO	REALIZADO	FPM	1ºDEC	2ºDEC	3ºDEC
09/08/2024	1,6789	1,6789	ESTIMADO	31.660.384,61	5.319.789,45	16.355.382,44
20/08/2024	0,2821	0,3478	REALIZADO	31.325.168,98	6.488.279,36	17.238.345,03
30/08/2024	0,8673	0,9239	RESULTADO	-335.215,63	1.168.489,91	882.962,59

FPM		TOTAIS	
PREVISTO	REALIZADO	PREVISTO	REALIZADO
31.660.384,61	31.325.168,98		
5.319.789,45	6.488.279,36	53.335.556,50	55.051.793,37
16.355.382,44	17.238.345,03		

% REALIZADO: 103,22%  
 PREVISTO: 31.660.384,61  
 REALIZADO: 31.325.168,98

**FPM- Previsão de Distribuição - SET/2024 STN**  
**VALOR DA ÚLTIMA COTA MÊS ANTERIOR PELO FATOR DE MULTIPLICAÇÃO====> R\$ 17.238.345,03**

Data distribuição	FPM		PREVISÃO X REALIZADO - DECENDIAL			
	PREVISTO	REALIZADO	FPM	1ºDEC	2ºDEC	3ºDEC
10/09/2024	1,0864	1,0864	ESTIMADO	18.727.738,04	4.761.230,90	18.765.662,40
20/09/2024	0,2762	0,3524	REALIZADO	18.727.745,91	6.075.279,19	20.180.704,58
30/09/2024	1,0886	1,1707	RESULTADO	7,87	1.314.048,29	1.415.042,18

FPM		TOTAIS	
PREVISTO	REALIZADO	PREVISTO	REALIZADO
18.727.738,04	18.727.745,91		
4.761.230,90	6.075.279,19	42.254.631,34	44.983.729,68
18.765.662,40	20.180.704,58		

% REALIZADO: 106,46%  
 PREVISTO: 18.727.738,04  
 REALIZADO: 18.727.745,91

**FPM- Previsão de Distribuição - OUT/2024 STN**  
**VALOR DA ÚLTIMA COTA MÊS ANTERIOR PELO FATOR DE MULTIPLICAÇÃO====> R\$ 20.180.704,58**

Data distribuição	FPM		PREVISÃO X REALIZADO - DECENDIAL			
	PREVISTO	REALIZADO	FPM	1ºDEC	2ºDEC	3ºDEC
10/10/2024	1,0638	1,0638	ESTIMADO	21.468.233,53	8.185.293,78	18.301.880,98
18/10/2024	0,4056	0,4056	REALIZADO	21.467.361,13	8.186.072,43	18.301.161,35
30/10/2024	0,9069	0,9069	RESULTADO	-872,40	778,65	-719,63

FPM		TOTAIS	
PREVISTO	REALIZADO	PREVISTO	REALIZADO
21.468.233,53	21.467.361,13		
8.185.293,78	8.186.072,43	47.955.408,29	47.954.594,91
18.301.880,98	18.301.161,35		

% REALIZADO: 100,00%  
 PREVISTO: 21.468.233,53  
 REALIZADO: 21.467.361,13

**FPM- Previsão de Distribuição - NOV/2024 STN**  
**VALOR DA ÚLTIMA COTA MÊS ANTERIOR PELO FATOR DE MULTIPLICAÇÃO====> R\$ 18.301.161,35**

Data distribuição	FPM		PREVISÃO X REALIZADO - DECENDIAL			
	PREVISTO	REALIZADO	FPM	1ºDEC	2ºDEC	3ºDEC
08/11/2024	0,0000	0,0000	ESTIMADO	0,00	0,00	0,00
20/11/2024	0,0000	0,0000	REALIZADO	0,00	0,00	0,00
29/11/2024	0,0000	0,0000	RESULTADO	0,00	0,00	0,00

FPM		TOTAIS	
PREVISTO	REALIZADO	PREVISTO	REALIZADO
0,00	0,00		
0,00	0,00	0,00	0,00
0,00	0,00		

% REALIZADO: 100,00%  
 PREVISTO: 0,00  
 REALIZADO: 0,00

**FPM- Previsão de Distribuição - DEZ/2024 STN**  
**VALOR DA ÚLTIMA COTA MÊS ANTERIOR PELO FATOR DE MULTIPLICAÇÃO====> R\$ 0,00**

Data distribuição	FPM		PREVISÃO X REALIZADO - DECENDIAL			
	PREVISTO	REALIZADO	FPM	1ºDEC	2ºDEC	3ºDEC
10/12/2024	0,0000	0,0000	ESTIMADO	0,00	0,00	0,00
20/12/2024	0,0000	0,0000	REALIZADO	0,00	0,00	0,00
30/12/2024	0,0000	0,0000	RESULTADO	0,00	0,00	0,00

FPM		TOTAIS	
PREVISTO	REALIZADO	PREVISTO	REALIZADO
0,00	0,00		
0,00	0,00	0,00	0,00
0,00	0,00		

% REALIZADO: 100,00%  
 PREVISTO: 0,00  
 REALIZADO: 0,00

INFORMAÇÃO	2023	2024	2023/2024	2023/2024
COEFICIENTE DO FPM ARACAJU	3,224362	3,496503	8,44%	8,44%

FONTE: SEMFAZ-COGEF | NOTA: Previsão do FPM LOA 22 UNIÃO R\$ 383.008.742 24,5% - FUNDEB | Emissão: 31/10/2024 09h59

PREVISÃO	REALIZADO	RESULTADO
522.551.778,89	555.028.997,83	-32.477.218,94

106,46%  
 ICP Brasil

Para verificar a validade das assinaturas, acesse https://aracaju.igec.com.br/verificacao/01F-9E37-5A22-83F0-67010D0F00422-85F0

# PREVISÃO PARA O MÊS DE JANEIRO DE 2024

## FPM / FPE / IPI-Exp / FUNDEB

A Secretaria do Tesouro Nacional libera a cada decêndio, de acordo com os arts. 4º e 6º da Lei Complementar 62/1989, os valores referentes ao Fundo de Participação dos Municípios - FPM, Fundo de Participação dos Estados - FPE e Fundo de Compensação dos Estados Exportadores - IPI-EXP.

As previsões dos montantes a serem transferidos e suas variações são discriminadas por data de crédito e nome do Fundo. **Esta é apenas uma estimativa** de valores e baseia-se nos dados fornecidos pela Receita Federal do Brasil, **estando sujeita a alterações**.

Para cálculo das cotas decendiais, deve-se multiplicar o valor líquido (deduzido de Fundeb) da **última cota do mês anterior** pelo **Fator de Multiplicação** correspondente, discriminado conforme tabela abaixo:

### Fundo de Participação dos Municípios – FPM e Fundo de Participação dos Estados e do Distrito Federal – FPE

Data de crédito	Fator de Multiplicação	FPM Valores em R\$	FPE Valores em R\$	
10/01/2024	1,2896	5.896.824.608	5.634.743.515	REALIZADO
19/01/2024	0,3363	1.537.572.600	1.469.236.100	
30/01/2024	1,0467	4.786.034.800	4.573.322.100	
<b>No mês</b>		<b>12.220.432.008</b>	<b>11.677.301.715</b>	

Obs.: os valores do FPM, FPE e IPI-Exportação informados já foram deduzidos da parcela do FUNDEB – 20%.

### ESTIMATIVA TRIMESTRAL

Fundo	JANEIRO	FEVEREIRO	MARÇO
FPM/ FPE/ FNE/FNO/FCO	-9,1%	39,0%	-29,0%
IPI-EXP	4,4%	-32,0%	39,0%

Obs.: As variações mensais têm como base o valor total ordinário creditado no mês anterior.

### VARIAÇÕES ESTIMADAS EM RELAÇÃO AO MESMO MÊS DO ANO ANTERIOR

Fundo	JAN/24 JAN/23	FEV/24 FEV/23	MAR/24 MAR/23
FPM	2,8%	6,2%	23,2%
FPE	2,8%	6,2%	23,2%
IPI-EXP	15,2%	9,8%	23,2%

# PREVISÃO PARA O MÊS DE FEVEREIRO DE 2024

## FPM / FPE / IPI-Exp / FUNDEB

A Secretaria do Tesouro Nacional libera a cada decêndio, de acordo com os arts. 4º e 6º da Lei Complementar 62/1989, os valores referentes ao Fundo de Participação dos Municípios - FPM, Fundo de Participação dos Estados - FPE e Fundo de Compensação dos Estados Exportadores - IPI-EXP.

As previsões dos montantes a serem transferidos e suas variações são discriminadas por data de crédito e nome do Fundo. **Esta é apenas uma estimativa** de valores e baseia-se nos dados fornecidos pela Receita Federal do Brasil, **estando sujeita a alterações**.

Para cálculo das cotas decendiais, deve-se multiplicar o valor líquido (deduzido de Fundeb) da **última cota do mês anterior** pelo **Fator de Multiplicação** correspondente, discriminado conforme tabela abaixo:

### Fundo de Participação dos Municípios – FPM e Fundo de Participação dos Estados e do Distrito Federal – FPE

Data de crédito	Fator de Multiplicação	FPM Valores em R\$	FPE Valores em R\$	
09/02/2024	2,2730	12.534.483.367	11.977.395.217	REALIZADO
20/02/2024	0,1615	890.557.300	850.977.000	
29/02/2024	0,5932	3.271.013.500	3.125.635.100	
<b>No mês</b>		<b>16.696.054.167</b>	<b>15.954.007.317</b>	

Obs.: os valores do FPM, FPE e IPI-Exportação informados já foram deduzidos da parcela do FUNDEB – 20%.

Fundo	FEVEREIRO	MARÇO	ABRIL
FPM/ FPE/ FNE/FNO/FCO	24,8%	-28,0%	20,0%
IPI-EXP	-15,6%	15,0%	6,0%

Obs.: As variações mensais têm como base o valor total ordinário creditado no mês anterior.

### VARIAÇÕES ESTIMADAS EM RELAÇÃO AO MESMO MÊS DO ANO ANTERIOR

Fundo	FEV/24 FEV/23	MAR/24 MAR/23	ABR/24 ABR/23
FPM	4,4%	22,8%	28,9%
FPE	4,4%	22,8%	28,9%
IPI-EXP	26,8%	17,7%	17,0%

# PREVISÃO PARA O MÊS DE MARÇO DE 2024

## FPM / FPE / IPI-Exp / FUNDEB

A Secretaria do Tesouro Nacional libera a cada decêndio, de acordo com os arts. 4º e 6º da Lei Complementar 62/1989, os valores referentes ao Fundo de Participação dos Municípios - FPM, Fundo de Participação dos Estados - FPE e Fundo de Compensação dos Estados Exportadores - IPI-EXP.

As previsões dos montantes a serem transferidos e suas variações são discriminadas por data de crédito e nome do Fundo. **Esta é apenas uma estimativa** de valores e baseia-se nos dados fornecidos pela Receita Federal do Brasil, **estando sujeita a alterações**.

Para cálculo das cotas decenciais, deve-se multiplicar o valor líquido (deduzido de Fundeb) da **última cota do mês anterior** pelo **Fator de Multiplicação** correspondente, discriminado conforme tabela abaixo:

### Fundo de Participação dos Municípios – FPM e Fundo de Participação dos Estados e do Distrito Federal – FPE

Data de crédito	Fator de Multiplicação	FPM Valores em R\$	FPE Valores em R\$	
08/03/2024	1,4432	5.576.891.775	5.329.029.918	REALIZADO
20/03/2024	0,2693	1.040.629.500	994.379.300	
28/03/2024	1,2476	4.820.983.400	4.606.717.400	
<b>No mês</b>		<b>11.438.504.675</b>	<b>10.930.126.618</b>	

Obs.: os valores do FPM, FPE e IPI-Exportação informados já foram deduzidos da parcela do FUNDEB – 20%.

### ESTIMATIVA TRIMESTRAL

Fundo	MARÇO	ABRIL	MAIO
FPM/ FPE/ FNE/FNO/FCO	-37,1%	27,0%	2,0%
IPI-EXP	-12,5%	9,0%	1,0%

Obs.: As variações mensais têm como base o valor total ordinário creditado no mês anterior.

### VARIAÇÕES ESTIMADAS EM RELAÇÃO AO MESMO MÊS DO ANO ANTERIOR

Fundo	MAR/24 MAR/23	ABR/24 ABR/23	MAI/24 MAI/23
FPM	16,9%	29,8%	19,1%
FPE	16,9%	29,8%	19,1%
IPI-EXP	10,3%	12,8%	26,7%



# PREVISÃO PARA O MÊS DE ABRIL DE 2024

## FPM / FPE / IPI-Exp / FUNDEB

A Secretaria do Tesouro Nacional libera a cada decêndio, de acordo com os arts. 4º e 6º da Lei Complementar 62/1989, os valores referentes ao Fundo de Participação dos Municípios - FPM, Fundo de Participação dos Estados - FPE e Fundo de Compensação dos Estados Exportadores - IPI-EXP.

As previsões dos montantes a serem transferidos e suas variações são discriminadas por data de crédito e nome do Fundo. **Esta é apenas uma estimativa** de valores e baseia-se nos dados fornecidos pela Receita Federal do Brasil, **estando sujeita a alterações**.

Para cálculo das cotas decenciais, deve-se multiplicar o valor líquido (deduzido de Fundeb) da **última cota do mês anterior** pelo **Fator de Multiplicação** correspondente, discriminado conforme tabela abaixo:

### Fundo de Participação dos Municípios – FPM e Fundo de Participação dos Estados e do Distrito Federal – FPE

Data de crédito	Fator de Multiplicação	FPM Valores em R\$	FPE Valores em R\$	
10/04/2024	1,1548	5.638.789.003	5.388.176.159	REALIZADO
19/04/2024	0,2436	1.189.408.000	1.136.545.500	
30/04/2024	0,9352	4.566.460.900	4.363.507.100	
<b>No mês</b>		<b>11.394.657.903</b>	<b>10.888.228.759</b>	

Obs.: os valores do FPM, FPE e IPI-Exportação informados já foram deduzidos da parcela do FUNDEB – 20%.

### ESTIMATIVA TRIMESTRAL

Fundo	ABRIL	MAIO	JUNHO
FPM/ FPE/ FNE/FNO/FCO	0,5%	19,0%	-4,0%
IPI-EXP	-22,3%	3,0%	19,0%

Obs.: As variações mensais têm como base o valor total ordinário creditado no mês anterior.

### VARIAÇÕES ESTIMADAS EM RELAÇÃO AO MESMO MÊS DO ANO ANTERIOR

Fundo	ABR/24 ABR/23	MAI/24 MAI/23	JUN/24 JUN/23
FPM	1,8%	9,0%	12,0%
FPE	1,8%	9,0%	12,0%
IPI-EXP	8,1%	23,8%	18,1%

# PREVISÃO PARA O MÊS DE MAIO DE 2024

## FPM / FPE / IPI-Exp / FUNDEB

A Secretaria do Tesouro Nacional libera a cada decêndio, de acordo com os arts. 4º e 6º da Lei Complementar 62/1989, os valores referentes ao Fundo de Participação dos Municípios - FPM, Fundo de Participação dos Estados - FPE e Fundo de Compensação dos Estados Exportadores - IPI-EXP.

As previsões dos montantes a serem transferidos e suas variações são discriminadas por data de crédito e nome do Fundo. **Esta é apenas uma estimativa** de valores e baseia-se nos dados fornecidos pela Receita Federal do Brasil, **estando sujeita a alterações**.

Para cálculo das cotas decendiais, deve-se multiplicar o valor líquido (deduzido de Fundeb) da **última cota do mês anterior** pelo **Fator de Multiplicação** correspondente, discriminado conforme tabela abaixo:

### Fundo de Participação dos Municípios – FPM e Fundo de Participação dos Estados e do Distrito Federal – FPE

Data de crédito	Fator de Multiplicação	FPM Valores em R\$	FPE Valores em R\$	
10/05/2024	1,5959	7.800.966.232	7.454.256.621	REALIZADO
20/05/2024	0,3009	1.470.864.100	1.405.492.400	
29/05/2024	0,8880	4.340.858.400	4.147.931.400	
<b>No mês</b>		<b>13.612.688.732</b>	<b>13.007.680.421</b>	

Obs.: os valores do FPM, FPE e IPI-Exp. serão informados já foram deduzidos da parcela do FUNDEB – 20%

### ESTIMATIVA TRIMESTRAL

Fundo	MAIO	JUNHO	JULHO
FPM/ FPE/ FNE/FNO/FCO	14,4%	-5,0%	-23,0%
IPI-EXP	0,2%	-3,0%	9,0%

Obs.: As variações mensais têm como base o valor total ordinário creditado no mês anterior.

### VARIAÇÕES ESTIMADAS EM RELAÇÃO AO MESMO MÊS DO ANO ANTERIOR

Fundo	MAI/24 MAI/23	JUN/24 JUN/23	JUL/24 JUL/23
FPM	9,4%	11,3%	15,0%
FPE	9,4%	11,3%	15,0%
IPI-EXP	34,0%	4,2%	25,0%

EMISSÃO:29/05/2024 09h48

Assinado por 1 pessoa: ANTONIO SILVA ROCHA  
Para verificar a validade das assinaturas, acesse <https://aracaju.1doc.com.br/verificacao/10DF-9E37-5A22-85F0> e informe o código 10DF-9E37-5A22-85F0

# PREVISÃO PARA O MÊS DE JUNHO DE 2024

## FPM / FPE / IPI-Exp / FUNDEB

A Secretaria do Tesouro Nacional libera a cada decêndio, de acordo com os arts. 4º e 6º da Lei Complementar 62/1989, os valores referentes ao Fundo de Participação dos Municípios - FPM, Fundo de Participação dos Estados - FPE e Fundo de Compensação dos Estados Exportadores - IPI-EXP.

As previsões dos montantes a serem transferidos e suas variações são discriminadas por data de crédito e nome do Fundo. **Esta é apenas uma estimativa** de valores e baseia-se nos dados fornecidos pela Receita Federal do Brasil, **estando sujeita a alterações**.

Para cálculo das cotas decendiais, deve-se multiplicar o valor líquido (deduzido de Fundeb) da **última cota do mês anterior** pelo **Fator de Multiplicação** correspondente, discriminado conforme tabela abaixo:

### Fundo de Participação dos Municípios – FPM e Fundo de Participação dos Estados e do Distrito Federal – FPE

Data de crédito	Fator de Multiplicação	FPM Valores em R\$	FPE Valores em R\$	
10/06/2024	1,4041	6.666.291.632	6.370.012.004	REALIZADO
20/06/2024	0,6060	2.877.123.300	2.749.251.100	
28/06/2024	0,8652	4.107.672.200	3.925.109.000	
<b>No mês</b>		<b>13.651.087.132</b>	<b>13.044.372.104</b>	

Obs.: os valores do FPM, FPE e IPI-Exportação informados já foram deduzidos da parcela do FUNDEB – 20%.

### ESTIMATIVA TRIMESTRAL

Fundo	JUNHO	JULHO	AGOSTO
FPM/ FPE/ FNE/FNO/FCO	-1,3%	-27,0%	21,0%
IPI-EXP	13,0%	-13,0%	3,0%

Obs.: As variações mensais têm como base o valor total ordinário creditado no mês anterior.

### VARIAÇÕES ESTIMADAS EM RELAÇÃO AO MESMO MÊS DO ANO ANTERIOR

Fundo	JUN/24 JUN/23	JUL/24 JUL/23	AGO/24 AGO/23
FPM	17,5%	15,1%	21,2%
FPE	17,5%	15,1%	21,2%
IPI-EXP	27,6%	22,2%	41,4%

EMISSÃO:28/05/2024 10h47

Assinado por 1 pessoa: ANTONIO SILVA ROCHA  
Para verificar a validade das assinaturas, acesse <https://aracaju.1doc.com.br/verificacao/10DF-9E37-5A22-85F0> e informe o código 10DF-9E37-5A22-85F0

# PREVISÃO PARA O MÊS DE JULHO DE 2024

## FPM / FPE / IPI-Exp / FUNDEB

A Secretaria do Tesouro Nacional libera a cada decêndio, de acordo com os arts. 4º e 6º da Lei Complementar 62/1989, os valores referentes ao Fundo de Participação dos Municípios - FPM, Fundo de Participação dos Estados - FPE e Fundo de Compensação dos Estados Exportadores - IPI-EXP.

As previsões dos montantes a serem transferidos e suas variações são discriminadas por data de crédito e nome do Fundo. **Esta é apenas uma estimativa** de valores e baseia-se nos dados fornecidos pela Receita Federal do Brasil, **estando sujeita a alterações**.

Para cálculo das cotas decendiais, deve-se multiplicar o valor líquido (deduzido de Fundeb) da **última cota do mês anterior** pelo **Fator de Multiplicação** correspondente, discriminado conforme tabela abaixo:

### Fundo de Participação dos Municípios – FPM e Fundo de Participação dos Estados e do Distrito Federal – FPE

Data de crédito	Fator de Multiplicação	FPM Valores em R\$	FPE Valores em R\$	
10/07/2024	0,7260	3.483.156.809	3.328.349.840	REALIZADO
19/07/2024	0,2957	1.418.608.000	1.355.558.800	
30/07/2024	0,8688	4.168.505.400	3.983.238.500	
<b>No mês</b>		<b>9.070.270.209</b>	<b>8.667.147.140</b>	

Obs.: os valores do FPM, FPE e IPI-Exportação informados já foram deduzidos da parcela do FUNDEB – 20%.

### ESTIMATIVA TRIMESTRAL

Fundo	JULHO	AGOSTO	SETEMBRO
FPM/ FPE/ FNE/FNO/FCO	-39,0%	32,0%	-11,0%
IPI-EXP	-21,4%	-3,0%	29,0%

Obs.: As variações mensais têm como base o valor total ordinário creditado no mês anterior.

### VARIAÇÕES ESTIMADAS EM RELAÇÃO AO MESMO MÊS DO ANO ANTERIOR

Fundo	JUL/24 JUL/23	AGO/24 AGO/23	SET/24 SET/23
FPM	4,7%	20,4%	23,0%
FPE	4,7%	20,4%	23,0%
IPI-EXP	22,8%	33,8%	33,2%

# PREVISÃO PARA O MÊS DE AGOSTO DE 2024

## FPM / FPE / IPI-Exp / FUNDEB

A Secretaria do Tesouro Nacional libera a cada decêndio, de acordo com os arts. 4º e 6º da Lei Complementar 62/1989, os valores referentes ao Fundo de Participação dos Municípios - FPM, Fundo de Participação dos Estados - FPE e Fundo de Compensação dos Estados Exportadores - IPI-EXP.

As previsões dos montantes a serem transferidos e suas variações são discriminadas por data de crédito e nome do Fundo. **Esta é apenas uma estimativa** de valores e baseia-se nos dados fornecidos pela Receita Federal do Brasil, **estando sujeita a alterações**.

Para cálculo das cotas decendiais, deve-se multiplicar o valor líquido (deduzido de Fundeb) da **última cota do mês anterior** pelo **Fator de Multiplicação** correspondente, discriminado conforme tabela abaixo:

### Fundo de Participação dos Municípios – FPM e Fundo de Participação dos Estados e do Distrito Federal – FPE

Data de crédito	Fator de Multiplicação	FPM Valores em R\$	FPE Valores em R\$	
09/08/2024	1,6789	7.167.198.661	6.848.656.498	REALIZADO
20/08/2024	0,2821	1.204.377.800	1.150.849.900	
30/08/2024	0,8673	3.702.609.600	3.538.049.200	
<b>No mês</b>		<b>12.074.186.061</b>	<b>11.537.555.598</b>	

Obs.: os valores do FPM, FPE e IPI-Exportação informados já foram deduzidos da parcela do FUNDEB – 20%.

### ESTIMATIVA TRIMESTRAL

Fundo	AGOSTO	SETEMBRO	OUTUBRO
FPM/ FPE/ FNE/FNO/FCO	25,4%	-12,0%	6,0%
IPI-EXP	18,9%	-15,0%	14,0%

Obs.: As variações mensais têm como base o valor total **ordinário** creditado no mês anterior.

### VARIAÇÕES ESTIMADAS EM RELAÇÃO AO MESMO MÊS DO ANO ANTERIOR

Fundo	AGO/24 AGO/23	SET/24 SET/23	OUT/24 OUT/23
FPM	21,4%	22,7%	19,6%
FPE	21,4%	22,7%	19,6%
IPI-EXP	84,2%	20,8%	23,3%

EMISSÃO:30/08/2024 16h07

Assinado por 1 pessoa: ANTONIO SILVA ROCHA  
Para verificar a validade das assinaturas, acesse <https://aracaju.1doc.com.br/verificacao/10DF-9E37-5A22-85F0> e informe o código 10DF-9E37-5A22-85F0

# PREVISÃO PARA O MÊS DE SETEMBRO DE 2024

## FPM / FPE / IPI-Exp / FUNDEB

A Secretaria do Tesouro Nacional libera a cada decêndio, de acordo com os arts. 4º e 6º da Lei Complementar 62/1989, os valores referentes ao Fundo de Participação dos Municípios - FPM, Fundo de Participação dos Estados - FPE e Fundo de Compensação dos Estados Exportadores - IPI-EXP.

As previsões dos montantes a serem transferidos e suas variações são discriminadas por data de crédito e nome do Fundo. **Esta é apenas uma estimativa** de valores e baseia-se nos dados fornecidos pela Receita Federal do Brasil, **estando sujeita a alterações**.

Para cálculo das cotas decendiais, deve-se multiplicar o valor líquido (deduzido de Fundeb) da **última cota do mês anterior** pelo **Fator de Multiplicação** correspondente, discriminado conforme tabela abaixo:

### Fundo de Participação dos Municípios – FPM e Fundo de Participação dos Estados e do Distrito Federal – FPE

Data de crédito	Fator de Multiplicação	FPM Valores em R\$	FPE Valores em R\$	
10/09/2024	1,0864	4.284.908.263	4.094.467.896	REALIZADO
20/09/2024	0,2762	1.089.325.300	1.040.910.900	
30/09/2024	1,0886	4.293.602.000	4.102.775.200	
<b>No mês</b>		<b>9.667.835.563</b>	<b>9.238.153.996</b>	

Obs.: os valores do FPM, FPE e IPI-Exportação informados já foram deduzidos da parcela do FUNDEB – 20%.

### ESTIMATIVA TRIMESTRAL

Fundo	SETEMBRO	OUTUBRO	NOVEMBRO
FPM/ FPE/ FNE/FNO/FCO	-23,2%	15,0%	26,0%
IPI-EXP	-29,4%	10,0%	-8,0%

Obs.: As variações mensais têm como base o valor total ordinário creditado no mês anterior.

### VARIAÇÕES ESTIMADAS EM RELAÇÃO AO MESMO MÊS DO ANO ANTERIOR

Fundo	SET/24 SET/23	OUT/24 OUT/23	NOV/24 NOV/23
FPM	11,6%	18,1%	14,6%
FPE	11,6%	18,1%	14,6%
IPI-EXP	14,3%	12,5%	26,3%

PORTARIA STN/MF Nº 1.503, DE 28 DE NOVEMBRO DE 2023

A SECRETÁRIA DO TESOURO NACIONAL, SUBSTITUTA, no uso das atribuições que lhe foram conferidas pelo art.134, inciso VII e art.135, inciso VI, da Portaria do Ministério da Fazenda nº 285, de 14 de junho de 2018, publicada no DOU de 18 de junho de 2018, que aprovou o Regimento Interno da Secretaria do Tesouro Nacional, e tendo em vista o disposto no art. 4º da Lei Complementar nº 62, de 28 de dezembro de 1989, resolve:

Art. 1º Os recursos referentes aos Fundos de Participação dos Estados, Distrito Federal e Municípios e ao Fundo de Compensação pelas Exportações de Produtos Industrializados - IPI-EXP, serão creditados aos beneficiários em 2024, de acordo com o cronograma anexo.

Art. 2º A Coordenação-Geral de Análise, Informações e Execução de Transferências Financeiras Intergovernamentais (COINT) da Secretaria do Tesouro Nacional, em articulação com o Banco do Brasil S.A., adotará as providências necessárias para o cumprimento do disposto nesta Portaria.

Art. 3º Esta Portaria entra em vigor na data de sua publicação.

VIVIANE APARECIDA DA SILVA VARGA

ANEXO I

CRONOGRAMA DE CRÉDITOS AOS FUNDOS FPE, FPM E IPI-EXP  
EXERCÍCIO DE 2024

PERÍODO DE ARRECADAÇÃO	DATA DO CRÉDITO	PERÍODO DE ARRECADAÇÃO	DATA DO CRÉDITO	PERÍODO DE ARRECADAÇÃO	DATA DO CRÉDITO
21 A 31 DEZ	10/JAN	21 A 31 ABR	10/MAI	21 A 31 AGO	10/SET
01 A 10 JAN	19/JAN	01 A 10 MAI	20/MAI	01 A 10 SET	20/SET
11 A 20 JAN	30/JAN	11 A 20 MAI	29/MAI	11 A 20 SET	30/SET
21 A 31 JAN	09/FEV	21 A 31 MAI	10/JUN	21 A 30 SET	10/OUT
01 a 10 FEV	20/FEV	01 A 10 JUN	20/JUN	01 A 10 OUT	18/OUT
11 A 20 FEV	29/FEV	11 A 20 JUN	28/JUN	11 A 20 OUT	30/OUT
21 A 29 FEV	08/MAR	21 A 30 JUN	10/JUL	21 A 31 OUT	08/NOV
01 A 10 MAR	20/MAR	01 A 10 JUL	19/JUL	01 A 10 NOV	20/NOV
11 A 20 MAR	28/MAR	11 A 20 JUL	30/JUL	11 A 20 NOV	29/NOV
21 A 31 MAR	10/ABR	21 A 31 JUL	09/AGO	21 A 30 NOV	10/DEZ
01 A 10 ABR	19/ABR	01 A 10 AGO	20/AGO	01 A 10 DEZ	20/DEZ
11 A 20 ABR	30/ABR	11 A 21 AGO	30/AGO	11 A 20 DEZ	30/DEZ

DECISÃO NORMATIVA - TCU - ANEXO IV  
FPM - CAPITAIS - CÁLCULO DOS COEFICIENTES  
EXERCÍCIO 2024

Seq	Código IBGE	UF	Capital	População (fonte: IBGE, ref. 31/07/2022)	Fator população	Renda per capita 2021 (R\$) (*)	Fator renda per capita	CIFPM - Capital	Participação relativa no total das Capitais
				A	B	C	D	E (B x D)	F (E / tot. E) x 100
1	120040	AC	Rio Branco	364.756	2,0	23.569	1,8	3,60	3,146853%
2	270430	AL	Maceió	957.916	2,5	22.662	1,8	4,50	3,933566%
3	130260	AM	Manaus	2.063.689	4,5	30.804	1,4	6,30	5,506993%
4	160030	AP	Macapá	442.933	2,0	22.903	1,8	3,60	3,146853%
5	292740	BA	Salvador	2.417.678	5,0	23.531	1,8	9,00	7,867134%
6	230440	CE	Fortaleza	2.428.708	5,0	21.090	2,0	10,00	8,741260%
7	530010	DF	Brasília	2.817.381	5,0	92.732	0,5	2,50	2,185315%
8	320530	ES	Vitória	322.869	2,0	45.354	0,9	1,80	1,573427%
9	520870	GO	Goiânia	1.437.366	3,5	37.414	1,2	4,20	3,671329%
10	211130	MA	São Luís	1.037.775	2,5	17.472	2,5	6,25	5,463287%
11	310620	MG	Belo Horizonte	2.315.560	5,0	40.052	1,0	5,00	4,370629%
12	500270	MS	Campo Grande	898.100	2,0	50.086	0,8	1,60	1,398801%
13	510340	MT	Cuiabá	650.877	2,0	65.426	0,6	1,20	1,048951%
14	150140	PA	Belém	1.303.403	3,0	29.953	1,4	4,20	3,671329%
15	250750	PB	João Pessoa	833.932	2,0	19.082	2,5	5,00	4,370629%
16	261160	PE	Recife	1.492.087	3,5	22.824	1,8	6,30	5,506993%
17	221100	PI	Teresina (1)	866.300	2,0	19.466	2,0	6,25	5,463287%
18	410690	PR	Curitiba	1.773.718	4,0	47.422	0,9	3,60	3,146853%
19	330455	RJ	Rio de Janeiro	6.211.223	5,0	54.360	0,8	4,00	3,496503%
20	240810	RN	Natal	751.300	2,0	22.517	1,8	3,60	3,146853%
21	110020	RO	Porto Velho	494.013	2,0	32.045	1,4	2,80	2,447552%
22	140010	RR	Boa Vista (2)	413.486	2,0	27.888	1,6	5,00	4,370629%
23	431490	RS	Porto Alegre	1.332.833	3,0	50.694	0,8	2,40	2,097902%
24	420540	SC	Florianópolis	537.211	2,0	58.401	0,7	1,40	1,223776%
25	280030	SE	Aracaju	602.757	2,0	22.177	2,0	4,00	3,496503%
26	355030	SP	São Paulo	11.451.999	5,0	58.302	0,7	3,50	3,059441%
27	172100	TO	Palmas	302.692	2,0	32.215	1,4	2,80	2,447552%
<b>Total</b>				<b>46.522.562</b>		<b>42.248</b>	<b>(**)</b>	<b>114,40</b>	<b>100,000000%</b>

EMISSÃO:01/04/2023 10h29



## VERIFICAÇÃO DAS ASSINATURAS



Código para verificação: 10DF-9E37-5A22-85F0

Este documento foi assinado digitalmente pelos seguintes signatários nas datas indicadas:



ANTONIO SILVA ROCHA (CPF 171.XXX.XXX-72) em 31/10/2024 10:12:07 (GMT-03:00)

Papel: Parte

Emitido por: AC PRODESP RFB v1 << AC Secretaria da Receita Federal do Brasil v4 << Autoridade Certificadora Raiz Brasileira v5  
(Assinatura ICP-Brasil)

Para verificar a validade das assinaturas, acesse a Central de Verificação por meio do link:

<https://aracaju.1doc.com.br/verificacao/10DF-9E37-5A22-85F0>