

FOLHA DE PAGAMENTO 2025



FEVEREIRO/2025

Assinado por 1 pessoa: ANTONIO SILVA ROCHA

Para verificar a validade das assinaturas, acesse <https://aracaju.1doc.com.br/verificacao/304F-3A8E-F5C3-D926> e informe o código 304F-3A8E-F5C3-D926



**PREFEITA DE ARACAJU
EMÍLIA CORRÊA**

**VICE-PREFEITO
JOSÉ RICARDO MARQUES DOS SANTOS**

**SECRETÁRIO MUNICIPAL DA FAZENDA
SIDNEY THIAGO DOS SANTOS**

**SECRETÁRIO MUN. DE PLANEJAMENTO, ORÇAMENTO E GESTÃO
RODRIGO THYAGO DA SILVA SANTOS**

**COORDENADOR GERAL EXECUÇÃO ORÇ. FINANCEIRA - SEMFAZ
ANTONIO SILVA ROCHA**

**COORDENADOR GERAL DE GESTÃO PESSOAL - COGGP - SEPLOG
JOSENILTON MENEZES SANTOS**

**COORDENADORA GERAL OPERAÇÕES CONTÁBEIS - SEMFAZ
PAULA FONSECA ALBUQUERQUE**

**COORDENADOR DE OPERAÇÕES BANCÁRIAS - SEMFAZ
ANTONIO AGRIPINO DE CARVALHO SANTOS**



Apresentação

Apresentamos a Folha de Pagamento Consolidada da Administração Direta e Indireta do mês de Fevereiro de 2025, da Prefeitura de Aracaju.

Aracaju, 27 de Fevereiro de 2025,

SIDENY THIAGO DOS SANTOS
Secretário Municipal da Fazenda



PAINEL

FOLHA DE PAGAMENTO CONSOLIDADA DA PREFEITURA DE ARACAJU - FEVEREIRO/2025

R\$ 93.418.581 100%

QTD 17.201 100%

			17.201		
Cargo em Comissão	11.766.736	12,6%	Cargo em Comissão	2.693	15,7%
Estatutário com CC	1.760.558	1,9%	Estatutário com CC	94	0,5%
Estatutário Sem CC	34.358.735	36,8%	Estatutário Sem CC	4.793	27,9%
Requisitados/Contrato com CC	278.508	0,3%	Requisitados/Contrato com CC	30	0,2%
Requisitados/Contrato sem CC	736.068	0,8%	Requisitados/Contrato sem CC	149	0,9%
Contratação Temporária	7.809.147	8,4%	Contratação Temporária	1.969	11,4%
A Disposição	18.457	0,0%	A Disposição	6	0,0%
Estágio/Aprendiz	559.949	0,6%	Estágio/Aprendiz	745	4,3%
Municipalizado	12.142	0,0%	Municipalizado	10	0,1%
Ação Judicial	36.002	0,0%	Ação Judicial	13	0,1%
Pensão	335.600	0,4%	Pensão	361	2,1%
CLT	1.394.541	1,5%	CLT	288	1,7%
Pensão Falecimento	2.899.109	3,1%	Pensão Falecimento	973	5,7%
Inativos	31.453.029	33,7%	Inativos	5.077	29,5%

FONTE:SEPLUG/SEMFAZ-COGOEF

EMIÇÃO:25/02/2025 19H03

NOTA: FOLHA SEM OBRIGAÇÕES PATRONAIS PREVIDENCIÁRIAS



ESTADO DE SERGIPE
PREFEITURA MUNICIPAL DE ARACAJU



FOLHA DE PAGAMENTO DA PREFEITURA

VÍNCULO	JAN	FEV	MAR	ABR	MAI	JUN	JUL	AGO	SET	OUT	NOV	DEZ	TOTAL	MÉDIA
Cargo em Comissão	9.582.320	11.766.736	0	0	0	0	0	0	0	0	0	0	21.349.056	10.674.528
Estatutário com CC	1.777.189	1.760.558	0	0	0	0	0	0	0	0	0	0	3.537.747	1.768.874
Estatutário Sem CC	34.341.766	34.358.735	0	0	0	0	0	0	0	0	0	0	68.700.501	34.350.251
Requisitados/Contrato com CC	218.802	278.508	0	0	0	0	0	0	0	0	0	0	497.310	248.655
Requisitados/Contrato sem CC	741.348	736.068	0	0	0	0	0	0	0	0	0	0	1.477.416	738.708
Contratação Temporaria	7.935.262	7.809.147	0	0	0	0	0	0	0	0	0	0	15.744.409	7.872.205
A Disposição	21.567	18.457	0	0	0	0	0	0	0	0	0	0	40.024	20.012
Estágio/Aprendiz	632.545	559.949	0	0	0	0	0	0	0	0	0	0	1.192.494	596.247
Municipalizado	14.126	12.142	0	0	0	0	0	0	0	0	0	0	26.268	13.134
Ação Judicial	32.886	36.002	0	0	0	0	0	0	0	0	0	0	68.888	34.444
Pensão	332.461	335.600	0	0	0	0	0	0	0	0	0	0	668.061	334.031
CLT	1.279.283	1.394.541	0	0	0	0	0	0	0	0	0	0	2.673.824	1.336.912
Pensão Falecimento	3.046.072	2.899.109	0	0	0	0	0	0	0	0	0	0	5.945.181	2.972.591
Inativos	31.211.244	31.453.029	0	0	0	0	0	0	0	0	0	0	62.664.273	31.332.141
TOTAL	91.166.871	93.418.581	0	0	0	0	0	0	0	0	0	0	184.585.452	92.287.726

FONTE: SEPLOG/SEMFAZ-COGOE

EMISSÃO:25/02/2025 19H03

Assinado por 1 pessoa: AR TONHO SILVA BOCHERON. Para verificar a validade dos assinaturas, acesse o código 304F-3A8E-F503-D926





ESTADO DE SERGIPE
PREFEITURA MUNICIPAL DE ARACAJU



QUANTITATIVO DA FOLHA DE PAGAMENTO DA PREFEITURA

VÍNCULO	JAN	FEV	MAR	ABR	MAI	JUN	JUL	AGO	SET	OUT	NOV	DEZ	TOTAL	MÉDIA
Cargo em Comissão	3.402	2.693	0	0	0	0	0	0	0	0	0	0	6.095	3.047,75
Estatutário com CC	102	94	0	0	0	0	0	0	0	0	0	0	196	196,00
Estatutário Sem CC	4.790	4.793	0	0	0	0	0	0	0	0	0	0	9.583	4.791,50
Requisitados/Contrato com CC	31	30	0	0	0	0	0	0	0	0	0	0	61	61,00
Requisitados/Contrato sem CC	152	149	0	0	0	0	0	0	0	0	0	0	301	301,00
Contratação Temporária	1.906	1.969	0	0	0	0	0	0	0	0	0	0	3.875	1.937,50
A Disposição	6	6	0	0	0	0	0	0	0	0	0	0	12	12,00
Estágio/Aprendiz	818	745	0	0	0	0	0	0	0	0	0	0	1.563	781,50
Municipalizado	11	10	0	0	0	0	0	0	0	0	0	0	21	21,00
Ação Judicial	13	13	0	0	0	0	0	0	0	0	0	0	26	26,00
Pensão	379	361	0	0	0	0	0	0	0	0	0	0	740	740,00
CLT	290	288	0	0	0	0	0	0	0	0	0	0	578	578,00
Pensão Falecimento	969	973	0	0	0	0	0	0	0	0	0	0	1.942	1.942,00
Inativos	5.079	5.077	0	0	0	0	0	0	0	0	0	0	10.156	5.078,00
TOTAL	17.948	17.201	0	0	0	0	0	0	0	0	0	0	35.149	35.149,00

FONTE: SEPLOG/SEMFAZ-COGOEF

EMISSÃO:25/02/2025 19H03

Assinado por 1 pessoa: ANTONIO JOSILVA ROCHA
Para verificar a validade das assinaturas acesse https://aracaju.1000brasil.com.br/verificacao/304F-3A8E-5C3-D926



GRÁFICO DA FOLHA DE PAGAMENTO DA PREFEITURA

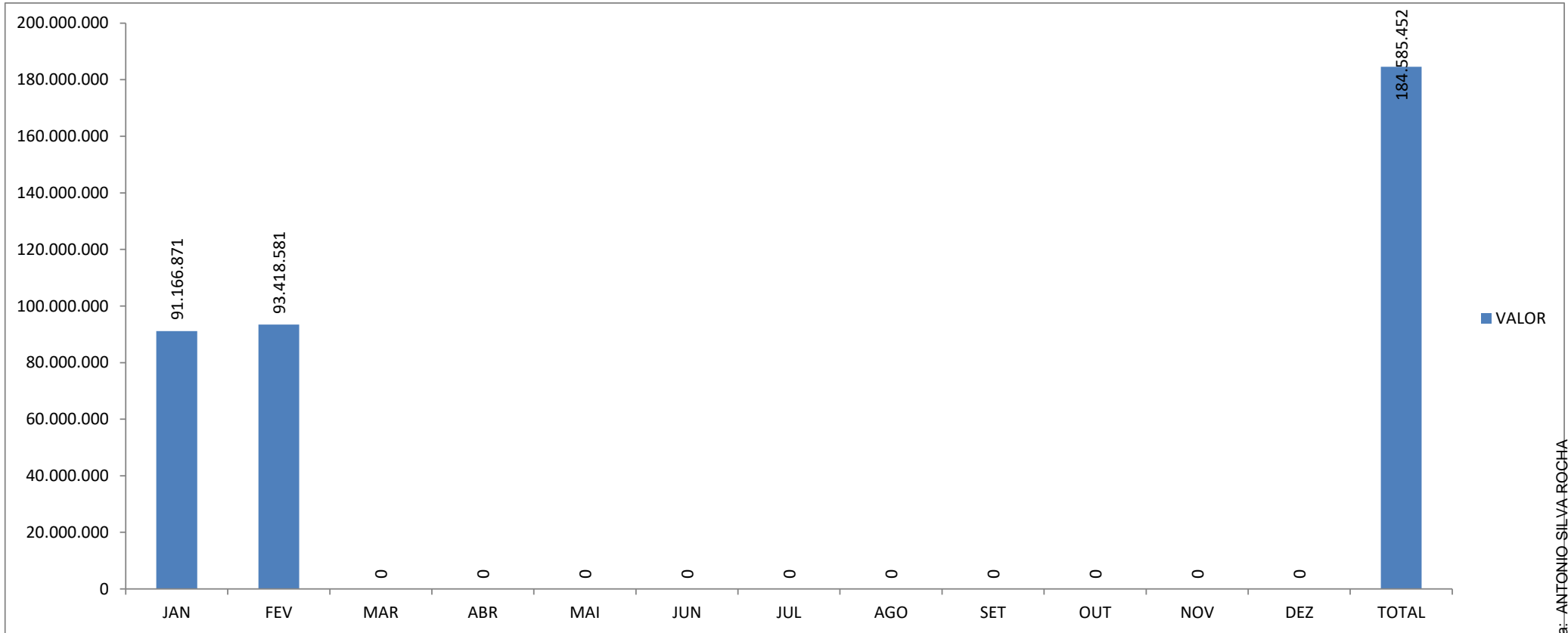

FONTE: SEPLUG/SEMFAZ-COGOEUF

EMIÇÃO:25/02/2025 19H03





MÉDIA SALARIAL DA PREFEITURA DE ARACAJU

VÍNCULO	JAN	FEV	MAR	ABR	MAI	JUN	JUL	AGO	SET	OUT	NOV	DEZ	TOTAL
Cargo em Comissão	2.817	4.369	#DIV/0!	#DIV/0!	#DIV/0!	#DIV/0!	#DIV/0!	#DIV/0!	#DIV/0!	#DIV/0!	#DIV/0!	#DIV/0!	3.503
Estatutário com CC	17.423	18.729	#DIV/0!	#DIV/0!	#DIV/0!	#DIV/0!	#DIV/0!	#DIV/0!	#DIV/0!	#DIV/0!	#DIV/0!	#DIV/0!	18.050
Estatutário Sem CC	7.169	7.169	#DIV/0!	#DIV/0!	#DIV/0!	#DIV/0!	#DIV/0!	#DIV/0!	#DIV/0!	#DIV/0!	#DIV/0!	#DIV/0!	7.169
Requisitados/Contrato com CC	7.058	9.284	#DIV/0!	#DIV/0!	#DIV/0!	#DIV/0!	#DIV/0!	#DIV/0!	#DIV/0!	#DIV/0!	#DIV/0!	#DIV/0!	8.153
Requisitados/Contrato sem CC	4.877	4.940	#DIV/0!	#DIV/0!	#DIV/0!	#DIV/0!	#DIV/0!	#DIV/0!	#DIV/0!	#DIV/0!	#DIV/0!	#DIV/0!	4.908
Contratação Temporaria	4.163	3.966	#DIV/0!	#DIV/0!	#DIV/0!	#DIV/0!	#DIV/0!	#DIV/0!	#DIV/0!	#DIV/0!	#DIV/0!	#DIV/0!	4.063
A Disposição	3.595	3.076	#DIV/0!	#DIV/0!	#DIV/0!	#DIV/0!	#DIV/0!	#DIV/0!	#DIV/0!	#DIV/0!	#DIV/0!	#DIV/0!	3.335
Estágio/Aprendiz	773	752	#DIV/0!	#DIV/0!	#DIV/0!	#DIV/0!	#DIV/0!	#DIV/0!	#DIV/0!	#DIV/0!	#DIV/0!	#DIV/0!	763
Municipalizado	1.284	1.214	#DIV/0!	#DIV/0!	#DIV/0!	#DIV/0!	#DIV/0!	#DIV/0!	#DIV/0!	#DIV/0!	#DIV/0!	#DIV/0!	1.251
Ação Judicial	2.530	2.769	#DIV/0!	#DIV/0!	#DIV/0!	#DIV/0!	#DIV/0!	#DIV/0!	#DIV/0!	#DIV/0!	#DIV/0!	#DIV/0!	2.650
Pensão	877	930	#DIV/0!	#DIV/0!	#DIV/0!	#DIV/0!	#DIV/0!	#DIV/0!	#DIV/0!	#DIV/0!	#DIV/0!	#DIV/0!	903
CLT	4.411	4.842	#DIV/0!	#DIV/0!	#DIV/0!	#DIV/0!	#DIV/0!	#DIV/0!	#DIV/0!	#DIV/0!	#DIV/0!	#DIV/0!	4.626
Pensão Falecimento	3.144	2.980	#DIV/0!	#DIV/0!	#DIV/0!	#DIV/0!	#DIV/0!	#DIV/0!	#DIV/0!	#DIV/0!	#DIV/0!	#DIV/0!	3.061
Inativos	6.145	6.195	#DIV/0!	#DIV/0!	#DIV/0!	#DIV/0!	#DIV/0!	#DIV/0!	#DIV/0!	#DIV/0!	#DIV/0!	#DIV/0!	6.170
TOTAL	5.080	5.431	#DIV/0!	#DIV/0!	#DIV/0!	#DIV/0!	#DIV/0!	#DIV/0!	#DIV/0!	#DIV/0!	#DIV/0!	#DIV/0!	5.252

FONTE: SEPLOG/SEMFAZ-COGOE

EMIÇÃO:25/02/2025 19H03



ESTADO DE SERGIPE
PREFEITURA MUNICIPAL DE ARACAJU



GRÁFICO DO RANQUE DA MÉDIA SALARIAL DA PREFEITURA DE ARACAJU EM REAIS

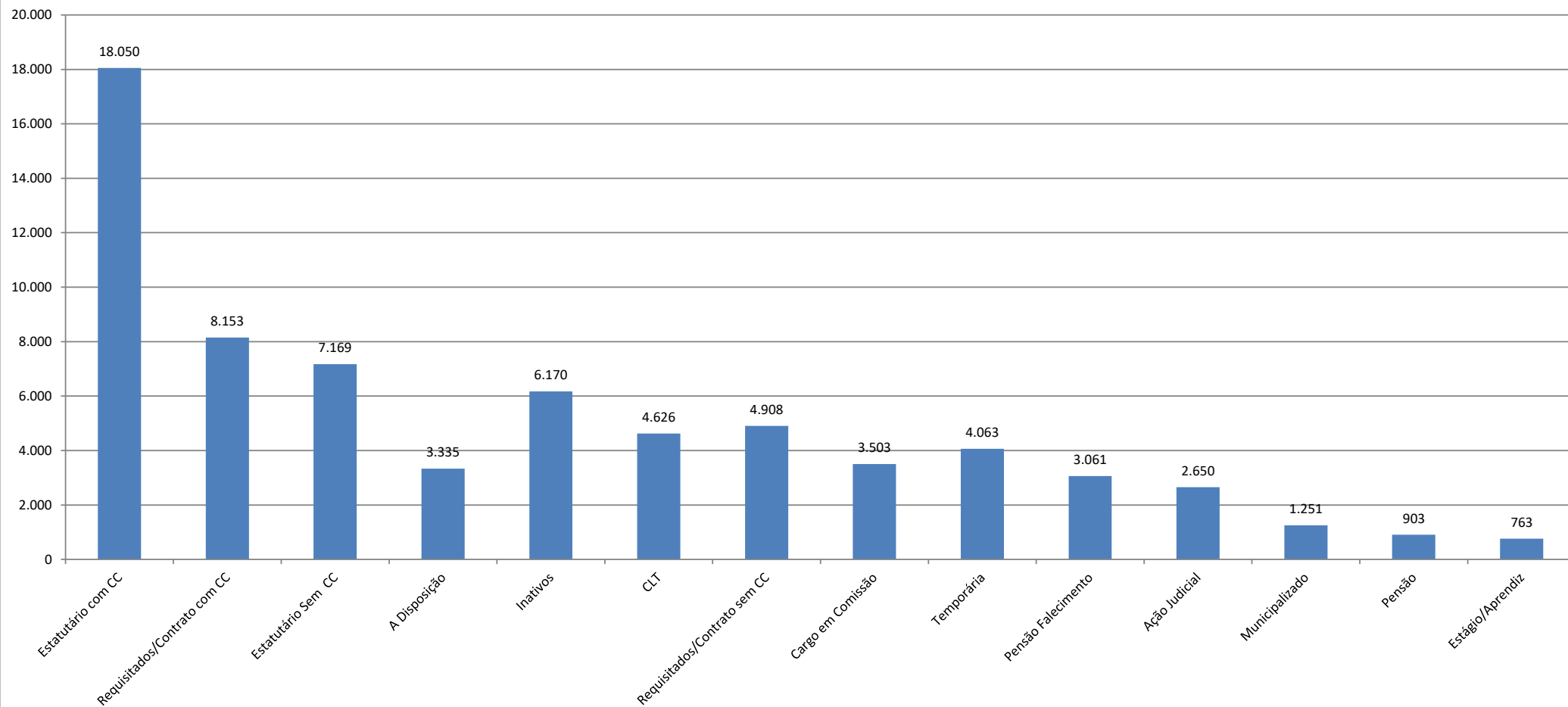

FONTE: SEPLOG/SEMFAZ-COGOEF

EMIÇÃO:25/02/2025 19H03

Assinado por 1 pessoa: ANTONIO SILVA ROCHA

Para verificar a validade das assinaturas, acesse <https://aracaju.1doc.com.br/verificacao/304F-3A8E-F5C3-D926> e informe o código 304F-3A8E-F5C3-D926



PODER EXECUTIVO

Gráfico 1 Comparativo da RCL X DBP EM 12 MESES



Gráfico Comparativo da RCL-AJUSTA X DLP EM 12 MESES



FONTE: SEMFAZ-COGOE F

EMIÇÃO:27/02/2025 18H44

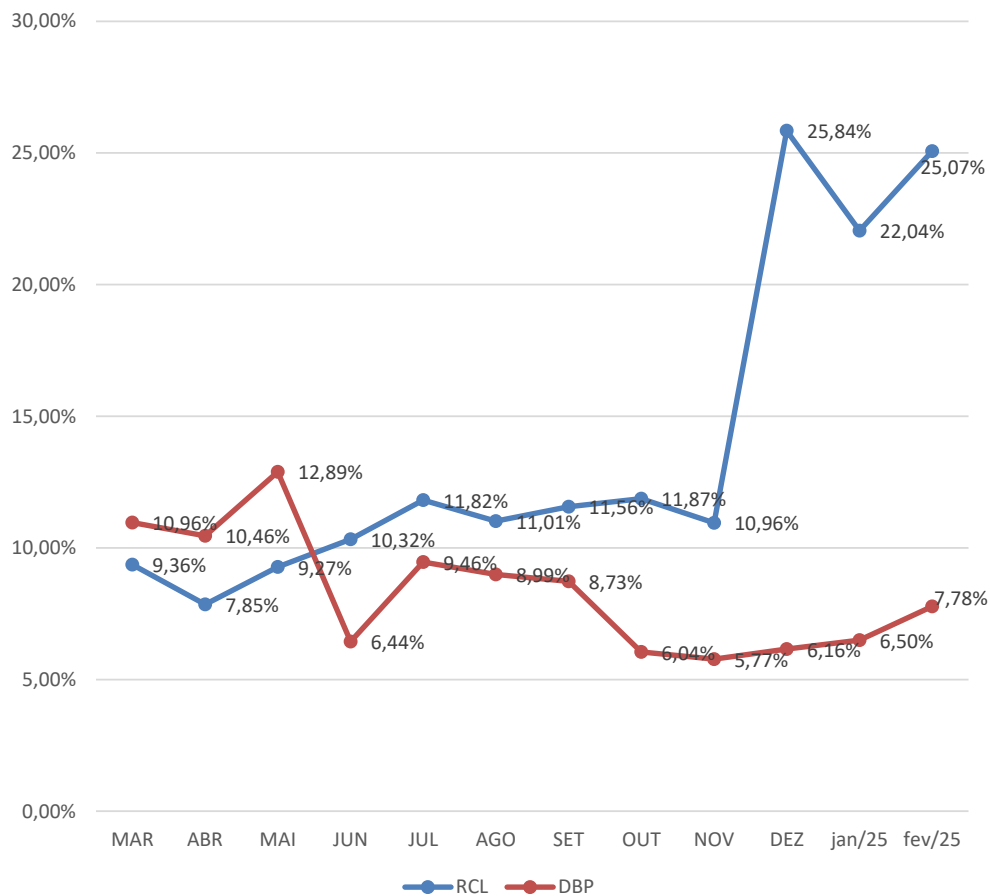
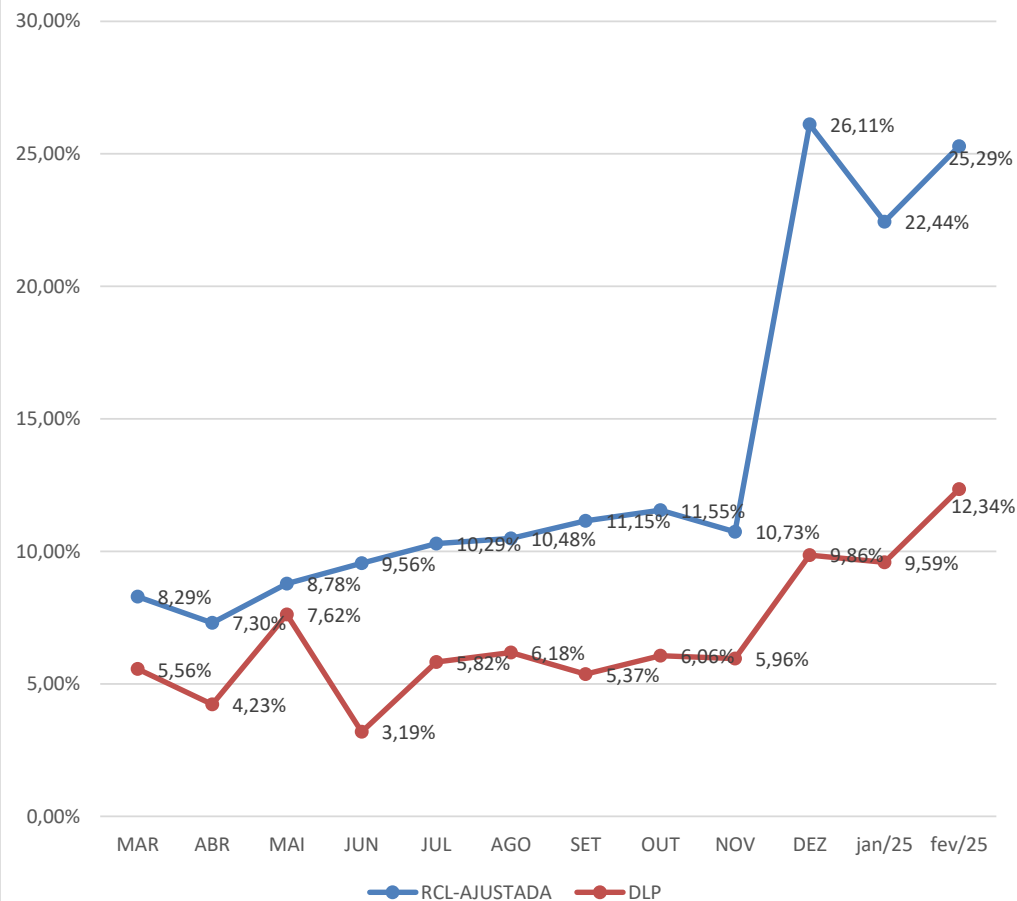

ESTADO DE SERGIPE
PREFEITURA MUNICIPAL DE ARACAJU

FOLHA DE PAGAMENTO POR ÓRGÃO
MÊS: FEVEREIRO/2025

ÓRGÃO	VÍNCULO	VALOR	QTD	%VALOR		%QTD	
CONTROLADORIA GERAL DO MUNICÍPIO	Cargo em Comissão	158.763,08	36	88,74%	88,74%	94,74%	94,74%
	Requisitados/Contrato sem CC	0,00	0	0,00%	-	0,00%	-
	CLT	19.329,85	1	10,80%	-	2,63%	-
	Estágio/Aprendiz	806,00	1	0,45%	0,45%	2,63%	2,63%
	TOTAL	178.898,93	38	100,00%	100,00%	100,00%	100,00%
ÓRGÃO	VÍNCULO	VALOR	QTD	%VALOR		%QTD	
CONSÓRCIO DE TRANSPORTE INTERMUNICIPAL CTM	Cargo em Comissão	0,00	0	#DIV/0!	#DIV/0!	#DIV/0!	#DIV/0!
	TOTAL	0,00	0	#DIV/0!	#DIV/0!	#DIV/0!	#DIV/0!
ÓRGÃO	VÍNCULO	VALOR	QTD	%VALOR		%QTD	
SECRETARIA MUNICIPAL DE COMUNICAÇÃO SOCIAL	Cargo em Comissão	235.779,22	42	96,53%	96,53%	91,30%	91,30%
	Estatutário Sem CC	7.568,72	2	3,10%	3,10%	4,35%	4,35%
	Requisitados/Contrato com CC	0,00	0	0,00%	0,00%	0,00%	-
	Requisitados/Contrato sem CC	0,00	0	0,00%	-	0,00%	-
	Estágio/Aprendiz	913,46	2	0,37%	0,37%	4,35%	4,35%
	Pensão	0,00	0	0,00%	0,00%	0,00%	0,00%
	TOTAL	244.261,40	46	100,00%	100,00%	100,00%	100,00%
ÓRGÃO	VÍNCULO	VALOR	QTD	%VALOR		%QTD	
SECRETARIA MUNICIPAL DA FAMÍLIA E DA ASSISTÊNCIA SOCIAL	Cargo em Comissão	1.148.581,88	344	42,82%	46,41%	48,79%	50,21%
	Estatutário com CC	96.123,50	10	3,58%	-	1,42%	-
	Estatutário Sem CC	1.303.279,22	245	48,59%	49,48%	34,75%	35,66%
	Requisitados/Contrato com CC	0,00	0	0,00%	-	0,00%	-
	Requisitados/Contrato sem CC	23.706,17	6	0,88%	-	0,85%	-
	Contratação Temporária	56.576,64	31	0,00%	-	0,00%	-
	Estágio/Aprendiz	43.691,30	57	1,63%	1,63%	8,09%	8,09%
	Ação Judicial	0,00	0	0,00%	0,00%	0,00%	0,00%
	Pensão	10.153,65	12	0,38%	0,38%	1,70%	1,70%
	CLT	0,00	0	0,00%	0,00%	0,00%	0,00%
	TOTAL	2.682.112,36	705	100,00%	100,00%	100,00%	100,00%
ÓRGÃO	VÍNCULO	VALOR	QTD	%VALOR		%QTD	
SECRETARIA DE AÇÃO SOCIAL - CONSELHOS TUTELARES	Requisitados/Contrato sem CC	130.399,98	31	99,35%	99,35%	96,88%	96,88%
	Pensão	856,54	1	0,65%	0,65%	3,13%	3,13%
	TOTAL	131.256,52	32	100,00%	100,00%	100,00%	100,00%



ÓRGÃO	VÍNCULO	VALOR	QTD	%VALOR		%QTD	
SECRETARIA MUNICIPAL DA FAZENDA	Cargo em Comissão	607.021,01	104	24,43%	47,78%	48,37%	55,81%
	Estatutário com CC	556.835,69	14	22,41%	-	6,51%	-
	Estatutário Sem CC	1.232.380,45	33	49,60%	49,60%	15,35%	15,35%
	Requisitados/Contrato com CC	23.291,74	2	0,94%	-	0,93%	-
	Requisitados/Contrato sem CC	0,00	0	0,00%	-	0,00%	-
	Estágio/Aprendiz	42.822,60	56	1,72%	1,72%	26,05%	26,05%
	Pensão	22.273,86	6	0,90%	0,90%	2,79%	2,79%
	TOTAL	2.484.625,35	215	100,00%	100,00%	100,00%	100,00%
SECRETARIA MUNICIPAL DA JUVENTUDE E DO ESP. E LAZER	Cargo em Comissão	279.895,55	66	84,57%	90,79%	74,16%	75,28%
	Estatutário com CC	9.050,49	1	2,73%	-	1,12%	-
	Estatutário Sem CC	7.186,39	1	2,17%	2,17%	1,12%	1,12%
	Requisitados/Contrato sem CC	20.585,50	1	6,22%	-	1,12%	-
	Contratação Temporária	0,00	0	0,00%	-	0,00%	-
	Estágio/Aprendiz	13.822,03	18	4,18%	4,18%	20,22%	20,22%
	Pensão	421,25	2	0,13%	0,13%	2,25%	2,25%
	TOTAL	330.961,21	89	100,00%	100,00%	100,00%	100,00%
SECRETARIA MUNICIPAL DO MEIO AMBIENTE	Cargo em Comissão	253.676,56	66	51,95%	62,60%	52,38%	57,14%
	Estatutário com CC	52.015,60	6	10,65%	-	4,76%	-
	Estatutário Sem CC	171.600,87	39	35,14%	35,14%	30,95%	30,95%
	Estágio/Aprendiz	11.042,20	15	2,26%	2,26%	11,90%	11,90%
	Pensão	0,00	0	0,00%	0,00%	0,00%	0,00%
	TOTAL	488.335,23	126	100,00%	100,00%	100,00%	100,00%
SECRETARIA MUNICIPAL DO TURISMO	Cargo em Comissão	303.043,78	60	95,44%	97,97%	86,96%	88,41%
	Estatutário Sem CC	0,00	0	0,00%	0,00%	0,00%	0,00%
	Requisitados/Contrato com CC	8.035,37	1	2,53%	-	1,45%	-
	Estágio/Aprendiz	6.448,00	8	2,03%	2,03%	11,59%	11,59%
	CLT	0,00	0	0,00%	0,00%	0,00%	0,00%
	TOTAL	317.527,15	69	100,00%	100,00%	100,00%	100,00%

Assessoria de Planejamento e Orçamento - Aracaju/SE - 2025. Verifique o código 304F-3A8E-F5C3-D92



FOLHA DE PAGAMENTO POR ÓRGÃO
MES: FEVEREIRO/2025

ÓRGÃO	VÍNCULO	VALOR	QTD	%VALOR		%QTD	
SECRETARIA MUN. DO PLANEJAMENTO ORÇAMENTO E GESTÃO	Cargo em Comissão	1.031.270,10	200	76,84%	84,56%	73,53%	77,57%
	Estatutário com CC	74.675,80	8	5,56%	-	2,94%	-
	Estatutário Sem CC	165.992,96	22	12,37%	12,65%	8,09%	8,41%
	Requisitados/Contrato com CC	28.920,84	3	2,15%	-	1,10%	-
	Requisitados/Contrato sem CC	3.818,49	1	0,28%	-	0,37%	-
	Contratação Temporária	0,00	0	0,00%	-	0,00%	-
	Estágio/Aprendiz	19.126,34	27	1,43%	1,43%	9,93%	9,93%
	Pensão	2.750,31	2	0,20%	0,20%	0,74%	0,74%
	CLT	0,00	0	0,00%	0,00%	0,00%	0,00%
	Pensão Falecimento	15.606,31	9	1,16%	1,16%	3,31%	3,31%
TOTAL		1.342.161,15	272	100,00%	100,00%	100,00%	100,00%
SECRETARIA MUNICIPAL DA EDUCAÇÃO - MDE	Cargo em Comissão	1.136.701,75	263	43,68%	50,11%	38,12%	39,71%
	Estatutário com CC	157.460,25	10	6,05%	-	1,45%	-
	Estatutário Sem CC	920.552,35	90	35,37%	40,45%	13,04%	15,64%
	Requisitados/Contrato com CC	9.927,93	1	0,38%	-	0,14%	-
	Requisitados/Contrato sem CC	131.984,68	18	5,07%	-	2,61%	-
	Contratação Temporária	0,00	0	0,00%	-	0,00%	-
	Estágio/Aprendiz	239.244,92	303	9,19%	9,19%	43,91%	43,91%
	Pensão	6.457,15	5	0,25%	0,25%	0,72%	0,72%
	CLT	0,00	0	0,00%	0,00%	0,00%	0,00%
	TOTAL		2.602.329,03	690	100,00%	100,00%	100,00%
SECRETARIA MUNICIPAL DA EDUCAÇÃO - ADM. GERAL	Estatutário com CC	26.762,54	5	6,58%	6,58%	4,46%	4,46%
	Estatutário Sem CC	376.674,32	101	92,65%	92,65%	90,18%	90,18%
	Requisitados/Contrato sem CC	0,00	0	0,00%	-	0,00%	-
	Pensão	3.115,41	6	0,77%	0,77%	5,36%	5,36%
	TOTAL		406.552,27	112	100,00%	100,00%	100,00%
SECRETARIA MUNICIPAL DA EDUCAÇÃO - BÁSICA FUNDEB	Estatutário Sem CC	11.728.733,68	1.124	71,90%	73,45%	51,85%	53,04%
	Requisitados/Contrato com CC	0,00	0	0,00%	0,00%	0,00%	0,00%
	Requisitados/Contrato sem CC	252.877,69	26	1,55%	-	1,20%	-
	Contratação Temporária	4.303.402,88	992	26,38%	-	45,76%	-
	Pensão	28.344,08	26	0,17%	0,17%	1,20%	1,20%
TOTAL		16.313.358,33	2.168	100,00%	100,00%	100,00%	100,00%

Assessoria de Planejamento e Informações - 304F-3A8E-F5C3-D925





ÓRGÃO	VÍNCULO	VALOR	QTD	%VALOR		%QTD	
SECRETARIA MUNICIPAL DA SAÚDE	Cargo em Comissão	1.443.127,43	277	8,20%	8,44%	7,61%	7,61%
	Estatutário com CC	26.531,39	1	0,15%	-	0,03%	-
	Estatutário Sem CC	12.489.230,97	2.278	70,93%	71,44%	62,58%	62,90%
	Requisitados/Contrato com CC	16.811,52	1	0,10%	-	0,03%	-
	Requisitados/Contrato sem CC	90.136,04	14	0,51%	-	0,38%	-
	Contratação Temporária	3.449.167,80	946	19,59%	-	25,99%	-
	Estágio/Aprendiz	43.900,14	57	0,25%	0,25%	1,57%	1,57%
	Municipalizado	12.142,23	10	0,07%	0,07%	0,27%	0,27%
	Pensão	37.935,46	56	0,22%	0,22%	1,54%	1,54%
	CLT	0,00	0	0,00%	0,00%	0,00%	0,00%
TOTAL	17.608.982,98	3.640	100,00%	100,00%	100,00%	100,00%	
SECRETARIA MUNICIPAL DA SAÚDE - ADM. GERAL	Estatutário Cem CC	0,00	0	0,00%	-	0,00%	-
	Estatutário Sem CC	190.761,02	47	99,05%	99,05%	94,00%	94,00%
	Pensão	1.833,53	3	0,95%	0,95%	6,00%	6,00%
	TOTAL	192.594,55	50	100,00%	100,00%	100,00%	100,00%
FUNDAÇÃO CULTURAL CIDADE DE ARACAJU - FUNCAJU	Cargo em Comissão	205.056,02	66	78,49%	78,49%	74,16%	74,16%
	Estatutário com CC	0,00	0	0,00%	-	0,00%	-
	Estatutário Sem CC	21.605,81	8	8,27%	8,27%	8,99%	8,99%
	Requisitados/Contrato sem CC	25.004,92	2	9,57%	-	2,25%	-
	Estágio/Aprendiz	8.060,00	10	3,09%	3,09%	11,24%	11,24%
	Pensão	1.024,11	2	0,39%	0,39%	2,25%	2,25%
	Pensão/Falecimento	506,00	1	0,19%	0,19%	1,12%	1,12%
	TOTAL	261.256,86	89	100,00%	100,00%	100,00%	100,00%
FUNDAÇÃO MUN. DE FORMAÇÃO PARA O TRABALHO - FUNDAT	Cargo em Comissão	247.917,96	95	87,72%	94,94%	80,51%	84,77%
	Estatutário com CC	20.395,39	5	7,22%	-	4,24%	-
	Estatutário Sem CC	0,00	0	0,00%	0,00%	0,00%	0,00%
	Estágio/Aprendiz	14.308,00	18	5,06%	5,06%	15,25%	15,25%
	Pensão	0,00	0	0,00%	0,00%	0,00%	0,00%
	TOTAL	282.621,35	118	100,00%	100,00%	100,00%	100,00%

Documento gerado em 11/02/2025 às 14:06:11 por: [nome] - CPF: [CPF] - Endereço: [Endereço] - Telefone: [Telefone] - E-mail: [E-mail] - Página: 6 de 6



ÓRGÃO	VÍNCULO	VALOR	QTD	%VALOR		%QTD	
AJUPREV - ARACAJU PREVIDÊNCIA	Cargo em Comissão	63.570,20	12	74,76%	85,37%	54,55%	59,09%
	Estatutário com CC	9.017,46	1	10,61%	-	4,55%	-
	Estatutário Sem CC	6.029,18	1	7,09%	7,09%	7,09%	4,55%
	Estágio/Aprendiz	6.018,14	7	7,08%	7,08%	31,82%	31,82%
	Pensão Falecimento	392,89	1	0,46%	0,46%	4,55%	4,55%
	TOTAL	85.027,87	22	100,00%	100,00%	100,00%	100,00%
PMA/AJUPREV- INATIVOS-DIVERSOS	Pensão	55.800,70	71	0,55%	0,55%	2,81%	2,81%
	Pensão Falecimento	0,00	0	0,00%	0,00%	0,00%	0,00%
	Inativos	10.091.563,67	2.460	99,45%	99,45%	97,19%	97,19%
	TOTAL	10.147.364,37	2.531	100,00%	100,00%	100,00%	100,00%
PMA/AJUPREV- INATIVOS-MAGISTÉRIO	Pensão	25.714,44	19	0,16%	0,16%	1,10%	1,10%
	Inativos	15.592.799,49	1.712	99,84%	99,84%	98,90%	98,90%
	TOTAL	15.618.513,93	1.731	100,00%	100,00%	100,00%	100,00%
PMA/AJUPREV- INATIVOS-SAÚDE	Pensão	4.514,47	4	0,17%	0,17%	0,92%	0,92%
	Pensão Falecimento	0,00	0	0,00%	0,00%	0,00%	0,00%
	Inativos	2.651.155,64	431	99,83%	99,83%	99,08%	99,08%
	TOTAL	2.655.670,11	435	100,00%	100,00%	100,00%	100,00%
PMA/AJUPREV- INATIVOS-SMTT	Pensão	1.162,02	1	0,56%	0,56%	2,56%	2,56%
	Inativos	208.380,78	38	99,45%	99,45%	97,44%	97,44%
	TOTAL	209.542,80	39	100,00%	100,00%	100,00%	100,00%
PMA/AJUPREV- PENSÃO POR FALECIMENTO - DIVERSOS	Pensão	840,19	3	0,05%	0,05%	0,46%	0,46%
	Pensão Falecimento	1.573.428,77	655	99,95%	99,95%	99,54%	99,54%
	TOTAL	1.574.268,96	658	100,00%	100,00%	100,00%	100,00%
PMA/AJUPREV- PENSÃO POR FALECIMENTO - MAGISTÉRIO	Pensão Falecimento	703.065,99	120	100,00%	100,00%	100,00%	100,00%
	TOTAL	703.065,99	120	100,00%	100,00%	100,00%	100,00%

Para acessar o sistema de folha de pagamento, clique no link: www.aracaju.se.gov.br código 304F-3A8E-F5C3-D925





FOLHA DE PAGAMENTO POR ÓRGÃO
MÊS: FEVEREIRO/2025

ÓRGÃO	VÍNCULO	VALOR	QTD	%VALOR		%QTD	
PMA/AJUPREV- PENSÃO POR FALECIMENTO - SAÚDE	Pensão Falecimento	166.474,26	56	100,00%	100,00%	100,00%	100,00%
	TOTAL	166.474,26	56	100,00%	100,00%	100,00%	100,00%
PMA/AJUPREV- PENSÃO POR FALECIMENTO - SMTT	Pensão Falecimento	22.319,94	7	100,00%	100,00%	100,00%	100,00%
	TOTAL	22.319,94	7	100,00%	100,00%	100,00%	100,00%
AJUPREV- INATIVOS CÂMARA - FUNCIONARIOS	Pensão	9.385,06	5	0,55%	0,55%	2,50%	2,50%
	Pensão	0,00	0	0,00%	0,00%	0,00%	0,00%
	Inativos	1.707.504,03	195	99,45%	99,45%	97,50%	97,50%
	TOTAL	1.716.889,09	200	100,00%	100,00%	100,00%	100,00%
AJUPREV- INATIVOS CÂMARA - VEREADORES	Pensão	0,00	0	0,00%	0,00%	0,00%	0,00%
	Inativos	98.947,38	14	100,00%	100,00%	100,00%	100,00%
	TOTAL	98.947,38	14	100,00%	100,00%	100,00%	100,00%
AJUPREV- PENSÕES POR FALECIMENTO CÂMARA	Pensão Falecimento	141.550,04	27	100,00%	100,00%	100,00%	100,00%
	TOTAL	141.550,04	27	100,00%	100,00%	100,00%	100,00%
AJUPREV- PENSÕES POR FALECIMENTO CÂMARA - VEREADORES	Pensão Falecimento	108.958,72	17	100,00%	100,00%	100,00%	100,00%
	TOTAL	108.958,72	17	100,00%	100,00%	100,00%	100,00%
AJUPREV- INATIVOS CONCURSADOS - MAGISTÉRIO	Pensão	1.461,48	1	0,71%	0,71%	2,44%	2,44%
	Inativos	204.694,15	40	99,29%	99,29%	97,56%	97,56%
	TOTAL	206.155,63	41	100,00%	100,00%	100,00%	100,00%
AJUPREV- INATIVOS CONCURSADOS - SAÚDE	Pensão	849,76	3	0,10%	0,10%	1,61%	1,61%
	Inativos	882.148,28	183	99,90%	99,90%	98,39%	98,39%
	TOTAL	882.998,04	186	100,00%	100,00%	100,00%	100,00%

Documento gerado automaticamente pelo sistema de folha de pagamento em 02/03/2025 às 14:03:55. O código 304F-3A8E-F5C3-D926 é o código de identificação do documento.



ESTADO DE SERGIPE
PREFEITURA MUNICIPAL DE ARACAJU

DESPESAS DE PESSOAL E ENCARGOS SOCIAIS - LIQUIDADAS 2020 A 2025

R\$ 8.490.138.973,71

DESPESAS COM INATIVOS E PENSIONISTA		45,00%	DEMAIS DESPESAS DE PESSOAL					55,00%	
DESPESAS	2020	2021	2022	2023	2024	2025	TOTAL	MÉDIA	%
31000000 PESSOAL E ENCARGOS SOCIAIS	1.161.998.608,51	1.278.910.931,21	1.435.709.342,40	1.526.812.500,00	1.657.486.991,59	1.833.589.700,00	8.490.138.973,71	1.415.023.162,29	100,00%
31300000 TRANSFERÊNCIA A ESTADOS E AO DF	0,00	0,00	0,00	0,00	24.563,65	3.258.900,00	3.283.463,65	547.243,94	0,04%
31309300 Indenizações e Restituições	0,00	0,00	0,00	0,00	24.563,65	3.258.900,00	3.283.463,65	547.243,94	0,04%
31900000 APLICAÇÕES DIRETAS	922.253.067,34	977.921.407,25	1.095.582.794,76	1.168.489.662,57	1.269.593.826,63	1.425.961.700,00	6.859.802.458,55	1.143.300.409,76	80,80%
31900100 Aposentadorias, Reserva Remunerada e Reformas	283.206.039,92	298.530.700,00	317.294.784,36	343.210.000,00	348.460.910,85	408.334.000,00	1.999.036.435,13	333.172.739,19	23,55%
31900300 Pensões	25.492.338,19	28.703.000,00	31.379.314,25	33.974.000,00	33.370.635,77	41.229.000,00	194.148.288,21	32.358.048,04	2,29%
31900400 Contratação Por Tempo Determinado	40.610.372,55	36.824.266,56	62.732.555,75	47.693.000,00	101.129.568,38	98.607.000,00	387.596.763,24	64.599.460,54	4,57%
31900500 Outros Benefícios Previdenciários	0,00	77.000,00	0,00	55.000,00	0,00	55.000,00	187.000,00	31.166,67	0,00%
31900800 Outros Benefícios Assistenciais	223.905,10	745.800,00	18.164,00	74.000,00	7.587,90	67.000,00	1.136.457,00	189.409,50	0,01%
31901100 Vencimentos e Vantagens Fixas Pessoal Civil	497.353.733,76	507.667.061,93	573.145.293,92	643.338.962,57	654.606.199,81	707.485.600,00	3.583.596.851,99	597.266.142,00	42,21%
31901300 Obrigações Patronais	40.266.811,09	48.546.010,97	49.588.342,29	44.233.000,00	65.171.893,42	70.575.100,00	318.381.157,77	53.063.526,30	3,75%
31901600 Outras Despesas Variáveis - Pessoal Civil	7.834.964,89	9.497.300,00	11.032.968,04	13.732.000,00	9.057.552,83	11.794.600,00	62.949.385,76	10.491.564,29	0,74%
31904100 Contribuições	387.583,68	420.000,00	220.791,74	330.000,00	0,00	0,00	1.358.375,42	226.395,90	0,02%
31904600 Auxílio Alimentação	934.592,88	1.503.430,00	1.736.485,47	2.012.000,00	1.862.714,35	2.450.000,00	10.499.222,70	1.749.870,45	0,12%
31904900 Auxílio Transporte	440.899,22	550.400,00	466.538,22	600.000,00	1.114.107,81	1.415.000,00	4.586.945,25	764.490,88	0,05%
31909100 Sentenças Judiciais	5.829.165,16	23.389.831,07	31.590.094,67	17.686.500,00	31.473.136,82	52.106.500,00	162.075.227,72	27.012.537,95	1,91%
31909200 Despesas Exercícios Anteriores	162.069,20	607.463,58	178.508,33	503.000,00	258.982,62	1.151.300,00	2.861.323,73	476.887,29	0,03%
31909300 Indenizações e Restituições	318.141,57	992.293,86	588.436,14	1.110.000,00	549.827,92	1.392.000,00	4.950.699,49	825.116,58	0,06%
31909400 Indenizações e Restituições Trabalhistas	16.672.828,61	16.294.874,57	12.599.051,33	16.144.400,00	18.421.553,94	24.750.600,00	104.883.308,45	17.480.551,41	1,24%
31909600 Ressarcimento de Despesas Pessoal Requisitado	2.519.621,52	3.571.974,71	3.011.466,25	3.793.800,00	4.109.154,21	4.549.000,00	21.555.016,69	3.592.502,78	0,25%
31910000 APLICAÇÃO DIRETA - OP. INTRAORÇAMENTÁRIAS	239.745.541,17	300.989.523,96	340.126.547,64	358.322.837,43	387.868.601,31	404.369.100,00	1.627.053.051,51	271.175.508,59	19,16%
31911300 Obrigações Patronais	239.745.541,17	296.364.928,19	335.164.899,51	352.993.400,00	382.282.520,38	397.507.100,00	1.606.551.289,25	267.758.548,21	18,92%
31919100 Sentença Judiciais	0,00	0,00	0,00	0,00	0,00	100.000,00	0,00	0,00	0,00%
31919200 Despesas de Exercícios Anteriores	0,00	4.624.595,77	4.961.648,13	5.329.437,43	5.586.080,93	6.762.000,00	20.501.762,26	3.416.960,38	0,24%

FONTE: SEMFAZ/COGOF

Dotação Atualizada 2025

EMISSION: 25/02/2025 19h23

Para verificar a validade das assinaturas, acesse <https://aracaju.1doc.com.br/verificacao/304F-3A8E-F5C3-D926> e informe o código 304F-3A8E-F5C3-D926





ESTADO DE SERGIPE
PREFEITURA MUNICIPAL DE ARACAJU

DEMONSTRATIVO DA DESPESA LIQUIDADA DE PESSOAL POR FUNÇÃO DE GOVERNO
(PORTARIA MPOG Nº 42, DE 14.04.199)

DESPESA DE PESSOAL POR FUNÇÃO	JAN	FEV	MAR	ABR	MAI	JUN	JUL	AGO	SET	OUT	NOV	DEZ	TOTAL
01 - Legislativa	4.601.714	4.967.442	0	0	0	0	0	0	0	0	0	0	9.569.155,77
04 - Administração	35.516.895	37.499.574	0	0	0	0	0	0	0	0	0	0	73.016.469,46
08 - Assistência Social	0	0	0	0	0	0	0	0	0	0	0	0	0,00
09 - Previdência Social	34.144.774	34.458.171	0	0	0	0	0	0	0	0	0	0	68.602.945,20
10 - Saúde	22.849.898	23.308.767	0	0	0	0	0	0	0	0	0	0	46.158.664,55
11 - Trabalho	516.205	461.145	0	0	0	0	0	0	0	0	0	0	977.349,43
12 - Educação	29.664.782	30.178.472	0	0	0	0	0	0	0	0	0	0	59.843.254,45
26 - Transporte	4.262.287	4.301.923	0	0	0	0	0	0	0	0	0	0	8.564.210,11
27 - Desporto e Lazer	239.617	393.811	0	0	0	0	0	0	0	0	0	0	633.428,77
28 - Encargos Especiais	6.560.364	508.725	0	0	0	0	0	0	0	0	0	0	7.069.089,86
TOTAL	138.356.536	136.078.031	0	0	0	0,00	0,00	0,00	0,00	0,00	0,00	0,00	274.434.567,66

FORNTE: PMA-SEMFAZ-COGOE

EMISSION: 25/02/2025 19H03

Assinado por: ANTONIO SILVA ROCHA
Para verificar a validade das assinaturas, acesse <https://aracaju.1doc.com.br/verificacao/304F-3A8E-F5C3-D926> e informe o código 304F-3A8E-F5C3-D926



ESTADO DE SERGIPE
PREFEITURA MUNICIPAL DE ARACAJU

PARTICIPAÇÃO DA DESPESA LIQUIDADA DE PESSOAL POR FUNÇÃO 2025

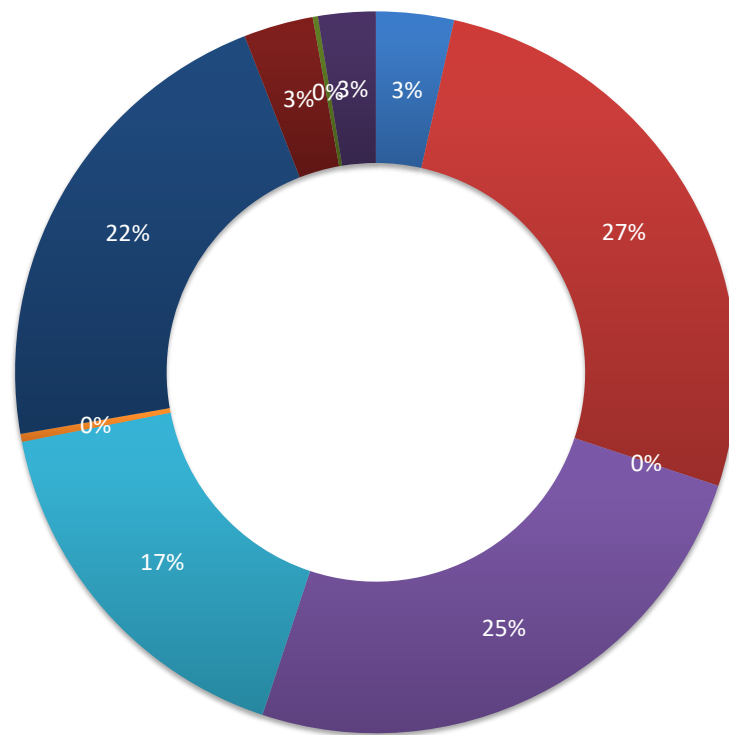

■ 01 - Legislativa

■ 04 - Administração

■ 08 - Assistência Social

■ 09 - Previdência Social

■ 10 - Saúde

■ 11 - Trabalho

■ 12 - Educação

■ 26 - Transporte

■ 27 - Desporto e Lazer

■ 28 - Encargos Especiais



CALENDÁRIO DE PAGAMENTO DA PREFEITURA DE ARACAJU

MÊS	DIA	NRS	ÓRGÃOS	TIPO	VALOR R\$	
FEVEREIRO/2025	25/02/2025	136	SEGOV- GP -GVP	Estatutários, Agentes Políticos, CCs, Estagiários e P. Alimentícia	633.313,74	
		127	PGM	Estatutários, Agentes Políticos, CCs, Estagiários e P. Alimentícia	1.136.667,81	
		38	CGM	Estatutários, Agentes Políticos, CCs, Estagiários e P. Alimentícia	145.167,86	
		46	SECOM	Estatutários, Agentes Políticos, CCs, Estagiários e P. Alimentícia	189.297,91	
		737	SEMFAS	Estatutários, Agentes Políticos, CCs, Estagiários, Temporários, P. Alimentícia, Cons. Tutelar	2.116.127,86	
		215	SEMFAZ	Estatutários, Agentes Políticos, CCs, Estagiários e P. Alimentícia	1.733.690,64	
		89	SEJESP	Estatutários, Agentes Políticos, CCs, Estagiários e P. Alimentícia	268.085,69	
		126	SEMA	Estatutários, Agentes Políticos, CCs, Estagiários e P. Alimentícia	371.717,09	
		69	SETUR	Estatutários, Agentes Políticos, CCs, Estagiários e P. Alimentícia	250.591,75	
		231	SEMINFRA	Estatutários, Agentes Políticos, CCs, Estagiários e P. Alimentícia	742.426,51	
		18	SEMDE	Estatutários, Agentes Políticos, CCs, Estagiários e P. Alimentícia	78.895,28	
		24	SEMAPRI	Estatutários, Agentes Políticos, CCs, Estagiários e P. Alimentícia	96.525,01	
		120	SEMDEC	Estatutários, Agentes Políticos, CCs, Estagiários e P. Alimentícia	371.499,45	
		393	SEMDEC GMA	Estatutários, Agentes Políticos, CCs, Estagiários e P. Alimentícia	1.950.778,11	
		272	SEPLOG	Estatutários, Agentes Políticos, CCs, Estagiários e P. Alimentícia	982.359,56	
		800	SEMED	Estatutários, Agentes Políticos, CCs, Estagiários, Temporários, P. Alimentícia	2.230.053,75	
		2.163	SEMED ED BÁSICA	Estatutários, Agentes Políticos, CCs, Temporários, P. Alimentícia, Cons. Tutelar	11.167.300,72	
		3.693	SMS	Estatutários, Agentes Políticos, CCs, Estagiários, Temporários, P. Alimentícia, Cons. Tutelar	12.695.656,70	
		89	FUNCAJU	Estatutários, Agentes Políticos, CCs, Estagiários e P. Alimentícia	215.638,76	
		118	FUNDAT	Estatutários, Agentes Políticos, CCs, Estagiários e P. Alimentícia	234.898,55	
		331	SMTT	Estatutários, Agentes Políticos, CCs, Estagiários e P. Alimentícia	1.126.872,01	
		322	EMURB	Estatutários, Agentes Políticos, CCs, Estagiários e P. Alimentícia	1.341.310,63	
		816	EMSURB	Estatutários, Agentes Políticos, CCs, Estagiários e P. Alimentícia	1.780.610,94	
		0	CTM	Estatutários, Agentes Políticos, CCs, Estagiários e P. Alimentícia	0,00	
		22	AJUPREVIDÊNCIA	SERVIDORES DO INSTITUTO		68.821,27
		3.777		INATIVOS, PENSIONISTAS E P. ALIMENTICA - ADMINISTRAÇÃO GERAL		15.548.561,93
		1.850		INATIVOS, PENSIONISTAS E P. ALIMENTICA - MAGISTÉRIO		8.138.145,82
239	INATIVOS, PENSIONISTAS E P. ALIMENTICA - CMA			1.324.891,94		
309	INATIVOS E PENSIONISTAS CONCURSADOS			992.618,78		
TOTAL		17.170			67.932.526,07	
INFORMAÇÃO DA FOLHA FEVEREIRO/2025					VALOR R\$	
FOLHA LÍQUIDA					67.932.526,07	
PAGAR					67.932.526,07	
% PAGO					100,00%	
QUANTITATIVO					17.170	
FONTE: PMA/SEMFAZ/CGOEF EMISSÃO: 25/02/2025 19h03					PÁGINA 005	

Assinado por 1 pessoa: ANTONIO SILVA ROCHA
Para verificar a validade das assinaturas, acesse <https://aracaju.1.doc.com.br/verificacao/304F-3A8E-F5C3-D926> e informe o código 304F-3A8E-F5C3-D926





COMPARTIVO DA FOLHA LIQUIDA DE FEVEREIRO 2025 EM RELAÇÃO A JANEIRO 2025

ÓRGÃOS	FOLHA JANEIRO25	FOLHA FEVEREIRO 25	VARIÇÃO	
			NOMINAL	%
SEGOV- GP -GVP	540.709,63	633.313,74	92.604,11	17,13%
PGM	1.063.444,60	1.136.667,81	73.223,21	6,89%
CGM	140.471,62	145.167,86	4.696,24	3,34%
SECOM	191.775,56	189.297,91	-2.477,65	-1,29%
SEMFAS	1.921.590,55	2.116.127,86	194.537,31	10,12%
SEMFAZ	1.685.689,12	1.733.690,64	48.001,52	2,85%
SEJESP	175.531,50	268.085,69	92.554,19	52,73%
SEMA	379.177,26	371.717,09	-7.460,17	-1,97%
SETUR	238.940,80	250.591,75	11.650,95	4,88%
SEMINFRA	631.375,49	742.426,51	111.051,02	17,59%
SEMDE	72.535,92	78.895,28	6.359,36	8,77%
SEMAPRI	67.136,18	96.525,01	29.388,83	43,77%
SEMDEC	323.659,15	371.499,45	47.840,30	14,78%
SEMDEC GMA	2.041.307,29	1.950.778,11	-90.529,18	-4,43%
SEPLOG	864.690,37	982.359,56	117.669,19	13,61%
SEMED	1.944.470,08	2.230.053,75	285.583,67	14,69%
SEMED ED BÁSICA	11.082.440,88	11.167.300,72	84.859,84	0,77%
SMS	12.914.497,14	12.695.656,70	-218.840,44	-1,69%
FUNCAJU	187.254,13	215.638,76	28.384,63	15,16%
FUNDAT	259.930,73	234.898,55	-25.032,18	-9,63%
SMTT	1.133.722,70	1.126.872,01	-6.850,69	-0,60%
EMURB	1.020.527,95	1.341.310,63	320.782,68	31,43%
EMSURB	1.654.422,52	1.780.610,94	126.188,42	7,63%
CTM	0,00	0,00	0,00	0,00%
AJUPREVIDÊNCIA	58.472,93	68.821,27	10.348,34	17,70%
INATIVOS E PENSIONSITA RPPS PF	11.288.176,85	15.548.561,93	4.260.385,08	37,74%
INATIVOS E PENSIONSITA RPPS PP	12.138.560,88	8.138.145,82	-4.000.415,06	-32,96%
INATIVOS E PENSIONSITA RPPS CMA	1.395.484,23	1.324.891,94	-70.592,29	-5,06%
INATIVOS E PENSIONSITA RPPS NOVOS	988.693,06	992.618,78	3.925,72	0,40%
TOTAL FOLHA LIQUIDA	66.404.689,12	67.932.526,07	1.527.836,95	2,30%

FONTE: SEMFAZ-COGOEJ

EMIÇÃO: 25/02/2025 19H03



EVOLUÇÃO DA FOLHA DE PAGAMENTO NO EXERCÍCIO 2025

TIPO	ORGÃOS	jan/25	fev/25	mar/25	abr/25	mai/25	jun/25	jul/25	ago/25	set/25	out/25	nov/25	13º	dez/25	JAN/DEZ/25	VARIACÃO	
																VALOR	%
DIRETA	SEGOV	982.722	1.233.501	0	0	0	0	0	0	0	0	0	0	0	2.216.222	117.057	6%
	PGM	4.270.272	4.407.076	0	0	0	0	0	0	0	0	0	0	0	8.677.349	728.467	9%
	CGM	223.704	213.875	0	0	0	0	0	0	0	0	0	0	0	437.580	-4.917	-1%
	SECOM	337.352	354.295	0	0	0	0	0	0	0	0	0	0	0	691.647	-26.588	-4%
	SEMFAS	3.800.580	4.086.907	0	0	0	0	0	0	0	0	0	0	0	7.887.487	523.873	7%
	SEMFAZ	6.074.718	6.121.693	0	0	0	0	0	0	0	0	0	0	0	12.196.411	3.787.065	45%
	SEJESP	253.138	400.190	0	0	0	0	0	0	0	0	0	0	0	653.328	-45.157	-6%
	SEMA	720.213	608.252	0	0	0	0	0	0	0	0	0	0	0	1.328.466	48.601	4%
	SETUR	355.712	388.361	0	0	0	0	0	0	0	0	0	0	0	744.073	174.588	31%
	SEMINFRA	4.545.290	4.740.657	0	0	0	0	0	0	0	0	0	0	0	9.285.947	2.044.309	28%
	SEMDEC	659.725	747.508	0	0	0	0	0	0	0	0	0	0	0	1.407.233	254.096	22%
	GMA	5.177.000	5.111.660	0	0	0	0	0	0	0	0	0	0	0	10.288.660	665.693	7%
	SEMDE	106.041	120.950	0	0	0	0	0	0	0	0	0	0	0	226.992	43.690	-93%
	SEMAPI	102.246	168.411	0	0	0	0	0	0	0	0	0	0	0	270.657	158.565	-99%
	SEPLOG	2.385.727	2.402.353	0	0	0	0	0	0	0	0	0	0	0	4.788.080	1.513.058	46%
SEMED	29.987.316	30.254.536	0	0	0	0	0	0	0	0	0	0	0	60.241.853	7.000.406	13%	
SMS	23.439.207	23.236.477	0	0	0	0	0	0	0	0	0	0	0	46.675.683	748.856	2%	
TOTAL		83.420.964	84.596.702	0	0	0	0	0	0	0	0	0	0	0	168.017.666	17.731.662	12%
INDIRETA	FUNCAJU	406.686	445.624	0	0	0	0	0	0	0	0	0	0	0	852.310	109.684	15%
	FUNDAT	471.286	427.172	0	0	0	0	0	0	0	0	0	0	0	898.458	99.145	12%
	EMURB	2.099.379	2.612.155	0	0	0	0	0	0	0	0	0	0	0	4.711.534	-318.086	-6%
	EMSURB	2.860.731	3.083.543	0	0	0	0	0	0	0	0	0	0	0	5.944.274	-51.272	-1%
	SMTT	4.288.358	4.322.699	0	0	0	0	0	0	0	0	0	0	0	8.611.057	1.361.076	19%
	CTM	0	0	0	0	0	0	0	0	0	0	0	0	0	0	0	#DIV/0
	PREVIDÊNCIA	34.796.617	35.129.950	0	0	0	0	0	0	0	0	0	0	0	69.926.567	8.321.154	14%
	TOTAL		44.923.058	46.021.143	0	0	0	0	0	0	0	0	0	0	0	90.944.201	9.521.700
TOTAL GERAL		128.344.022	130.617.846	0	0	0	0	0	0	0	0	0	0	0	258.961.868	27.253.361	12%

FONTE: PMA/SEMFAZ-COGOE F

EMISSÃO: 25/02/2025 19H03

NOTA:

Assinado por: ANTONIO SILVA ROCHA
Para verificar a validade das assinaturas, acesse <https://aracaju.toc.br/verificacao/304F-3A8E-F5C3-D926> e informe o código 304F-3A8E-F5C3-D926



EVOLUÇÃO DA FOLHA DE PAGAMENTO NO EXERCÍCIO 2024

TIPO	ORGÃOS	jan/24	fev/24	mar/24	abr/24	mai/24	jun/24	jul/24	ago/24	set/24	out/24	nov/24	13º	dez/24	JAN/DEZ/24	3% PARTICIPAÇÃO 2023
DIRETA	SEGOV	1.070.445	1.028.720	0	0	0	0	0	0	0	0	0	0	0	2.099.165	1%
	PGM	3.960.589	3.988.293	0	0	0	0	0	0	0	0	0	0	0	7.948.882	3%
	CGM	228.927	213.569	0	0	0	0	0	0	0	0	0	0	0	442.496	0%
	SECOM	358.819	359.416	0	0	0	0	0	0	0	0	0	0	0	718.235	0%
	SEMFAS	3.697.174	3.666.440	0	0	0	0	0	0	0	0	0	0	0	7.363.614	3%
	SEMFAZ	4.246.133	4.163.214	0	0	0	0	0	0	0	0	0	0	0	8.409.347	4%
	SEJESP	353.536	344.949	0	0	0	0	0	0	0	0	0	0	0	698.486	0%
	SEMA	647.122	632.742	0	0	0	0	0	0	0	0	0	0	0	1.279.865	1%
	SETUR	285.311	284.175	0	0	0	0	0	0	0	0	0	0	0	569.486	0%
	SEMINFRA	3.646.628	3.595.010	0	0	0	0	0	0	0	0	0	0	0	7.241.637	3%
	SEMDEC	570.103	583.034	0	0	0	0	0	0	0	0	0	0	0	1.153.137	0%
	GMA	4.914.999	4.707.967	0	0	0	0	0	0	0	0	0	0	0	9.622.967	4%
	SEMDE	90.584	92.718	0	0	0	0	0	0	0	0	0	0	0	183.302	0%
	SEMAPI	56.046	56.046	0	0	0	0	0	0	0	0	0	0	0	112.091	0%
	SEPLOG	1.657.998	1.617.024	0	0	0	0	0	0	0	0	0	0	0	3.275.022	1%
SEMED	26.703.877	26.537.570	0	0	0	0	0	0	0	0	0	0	0	53.241.447	23%	
SMS	22.564.314	23.362.514	0	0	0	0	0	0	0	0	0	0	0	45.926.827	20%	
TOTAL		75.052.603	75.233.402	0	0	0	0	0	0	0	0	0	0	0	150.286.005	65%
INDIRETA	FUNCAJU	367.341	375.286	0	0	0	0	0	0	0	0	0	0	0	742.627	0%
	FUNDAT	403.331	395.983	0	0	0	0	0	0	0	0	0	0	0	799.314	0%
	EMURB	2.656.975	2.372.645	0	0	0	0	0	0	0	0	0	0	0	5.029.621	2%
	EMSURB	3.035.495	2.960.051	0	0	0	0	0	0	0	0	0	0	0	5.995.546	3%
	SMTT	3.671.107	3.578.874	0	0	0	0	0	0	0	0	0	0	0	7.249.981	3%
	CTM	0	0	0	0	0	0	0	0	0	0	0	0	0	0	0%
	PREVIDÊNCIA	30.822.029	30.783.385	0	0	0	0	0	0	0	0	0	0	0	61.605.413	27%
TOTAL		40.956.277	40.466.224	0	0	0	0	0	0	0	0	0	0	0	81.422.502	35%
TOTAL GERAL		116.008.880	115.699.626	0	0	0	0	0	0	0	0	0	0	0	231.708.506	100%

FONTE: PMA/SEMFAZ-COGOE

EMIÇÃO: 25/02/2025 19H03

Assinado por 1 pessoa: ANTONIO SILVA ROCHA
Para verificar a validade das assinaturas, acesse <https://aracaju.tdoc.com.br/verificacao/304F-3A8E-F5C3-D926> e informe o código 304F-3A8E-F5C3-D926





EVOLUÇÃO DA FOLHA DE PAGAMENTO DA PREFEITURA DE ARACAJU

Conta	Descrição da Conta	EXERCÍCIO DE 2025													TOTAL
		JANEIRO	FEVEREIRO	MARÇO	ABRIL	MAIO	JUNHO	JULHO	AGOSTO	SETEMBRO	OUTUBRO	NOVEMBRO	13º 2ª Parc.	DEZEMBRO	
101	Salario Base	5.238.912	5.217.226	0	0	0	0	0	0	0	0	0	0	0	10.456.138
102	Vencimentos	19.303.539	19.278.556	0	0	0	0	0	0	0	0	0	0	0	38.582.095
103	Subsídios	343.993	370.735	0	0	0	0	0	0	0	0	0	0	0	714.728
104	1/3 de Férias Gozadas	3.267	0	0	0	0	0	0	0	0	0	0	0	0	3.267
105	Salario Familia	3.250	4.355	0	0	0	0	0	0	0	0	0	0	0	7.605
107	Gratíf. Periculosidade	520.411	520.253	0	0	0	0	0	0	0	0	0	0	0	1.040.664
108	Adicional Insalubridade	260.678	263.302	0	0	0	0	0	0	0	0	0	0	0	523.980
109	Adicional Noturno	268.946	266.795	0	0	0	0	0	0	0	0	0	0	0	535.741
110	Adicional Terço Tempo de Serviço	4.802.670	4.823.758	0	0	0	0	0	0	0	0	0	0	0	9.626.428
111	13º Sal. 1ª Parcela	0	0	0	0	0	0	0	0	0	0	0	0	0	0
112	13º Sal. 2ª Parcela	0	0	0	0	0	0	0	0	0	0	0	0	0	0
116	Triênio	4.594.101	4.607.165	0	0	0	0	0	0	0	0	0	0	0	9.201.266
117	Função Gratificada	5.839	6.246	0	0	0	0	0	0	0	0	0	0	0	12.085
120	Hora Extra 100%	433.247	333.700	0	0	0	0	0	0	0	0	0	0	0	766.947
121	Hora Extra 50%	60.842	56.192	0	0	0	0	0	0	0	0	0	0	0	117.034
122	Hora Extra 100% Mes Anterior	7.120	6.656	0	0	0	0	0	0	0	0	0	0	0	13.775
123	Hora Extra 50% Mes Ant.	1.944	4.090	0	0	0	0	0	0	0	0	0	0	0	6.035
124	Adicional Noturno Mes Anterior	87	841	0	0	0	0	0	0	0	0	0	0	0	928
125	1/3 de Ferias	512.286	700.356	0	0	0	0	0	0	0	0	0	0	0	1.212.642
126	Dif. 1/3 Ferias	1.232	0	0	0	0	0	0	0	0	0	0	0	0	1.232
131	Pensão Judicial	307.370	310.842	0	0	0	0	0	0	0	0	0	0	0	618.213
132	Proventos Inativos	16.366.683	16.396.214	0	0	0	0	0	0	0	0	0	0	0	32.762.896
133	Pensionistas Pensao Morte	2.843.856	2.869.652	0	0	0	0	0	0	0	0	0	0	0	5.713.507
136	Auxilio Transporte	229.663	222.450	0	0	0	0	0	0	0	0	0	0	0	452.113
137	Dif. de Subsídio	0	7.099	0	0	0	0	0	0	0	0	0	0	0	7.099
138	Cargo em Comissao	2.537.574	2.967.212	0	0	0	0	0	0	0	0	0	0	0	5.504.785
139	Auxilio Transporte Ant	493	150	0	0	0	0	0	0	0	0	0	0	0	643
140	Função Grat. Magistério	844.882	849.559	0	0	0	0	0	0	0	0	0	0	0	1.694.441
142	Função Grat. Especial	3.168	3.168	0	0	0	0	0	0	0	0	0	0	0	6.337
143	Gratíf. de Titulacao	1.205.226	1.206.845	0	0	0	0	0	0	0	0	0	0	0	2.412.071
144	Gratíf. Tempo Integral	43.063	43.063	0	0	0	0	0	0	0	0	0	0	0	86.126
145	Gratíf. Comissao Trabalho	67.156	90.248	0	0	0	0	0	0	0	0	0	0	0	157.404
148	Gratíf. Regencia de Classe	25.896	24.357	0	0	0	0	0	0	0	0	0	0	0	50.253
149	Gratíf. Universitario	25.066	25.066	0	0	0	0	0	0	0	0	0	0	0	50.133
150	Gratíf. Especial s/CC	2.674.947	2.997.798	0	0	0	0	0	0	0	0	0	0	0	5.672.745
151	Dif. Comissão de Trabalho	5.222	23.138	0	0	0	0	0	0	0	0	0	0	0	28.360
152	Dif. de Func. Grat. Magisterio	1.327	2.512	0	0	0	0	0	0	0	0	0	0	0	3.838
153	Auxilio Doença	44.103	44.103	0	0	0	0	0	0	0	0	0	0	0	88.205
155	Cargo em Comissão - Média Aritimética	153.656	153.656	0	0	0	0	0	0	0	0	0	0	0	307.312
156	Dif. de Salario Família	37	0	0	0	0	0	0	0	0	0	0	0	0	37

Assinado no sistema ICP-Brasil em 11/04/2025 às 10:44:38. Assinado por: [nome] - [cargo] - [assinatura]





EVOLUÇÃO DA FOLHA DE PAGAMENTO DA PREFEITURA DE ARACAJU

Conta	Descrição da Conta	EXERCÍCIO DE 2025														TOTAL
		JANEIRO	FEVEREIRO	MARÇO	ABRIL	MAIO	JUNHO	JULHO	AGOSTO	SETEMBRO	OUTUBRO	NOVEMBRO	13º 2º Parc.	DEZEMBRO		
158	13º Salario Proporcional	5.805	86.334	0	0	0	0	0	0	0	0	0	0	0	923.339	
159	13º Salario Exer Ant	14.715	526	0	0	0	0	0	0	0	0	0	0	0	15.241	
160	Gratif. Especial s/CCE	2.517.765	2.945.647	0	0	0	0	0	0	0	0	0	0	0	5.463.412	
162	Gratif. Incorporada	0	0	0	0	0	0	0	0	0	0	0	0	0	0	
163	Gratif. Especial	18.681	18.681	0	0	0	0	0	0	0	0	0	0	0	37.362	
165	Auxilio Creche	0	0	0	0	0	0	0	0	0	0	0	0	0	0	
166	Gratif. de Funcao	1.259	1.259	0	0	0	0	0	0	0	0	0	0	0	2.518	
168	Gratif. de Atividade	907	904	0	0	0	0	0	0	0	0	0	0	0	1.811	
172	Comissão de Substituição	4.008	2.900	0	0	0	0	0	0	0	0	0	0	0	6.908	
173	Dedicacao Exclusiva	275.285	275.285	0	0	0	0	0	0	0	0	0	0	0	550.570	
174	Gratif. Ativ. Tec. Pedag.	10.059	10.864	0	0	0	0	0	0	0	0	0	0	0	20.923	
176	Gratif. Tempo Integral Incorporada	1.127.215	1.136.249	0	0	0	0	0	0	0	0	0	0	0	2.263.464	
179	Restituicao de Atrasos	0	323	0	0	0	0	0	0	0	0	0	0	0	323	
180	Restituicao de Faltas	5.609	632	0	0	0	0	0	0	0	0	0	0	0	6.241	
181	Gratificação de Desempenho	302.807	304.787	0	0	0	0	0	0	0	0	0	0	0	607.594	
183	Cargo em Comissão Especial	174.821	119.088	0	0	0	0	0	0	0	0	0	0	0	293.909	
189	Complemento Salarial mês Anterior	0	0	0	0	0	0	0	0	0	0	0	0	0	0	
190	Complemento Salarial	176.715	172.636	0	0	0	0	0	0	0	0	0	0	0	349.351	
195	Sentença Judicial	1.024	1.024	0	0	0	0	0	0	0	0	0	0	0	2.048	
196	Dif. 13. Salario	21.712	0	0	0	0	0	0	0	0	0	0	0	0	21.712	
197	Dif. Exercicios Anterior	5.365	0	0	0	0	0	0	0	0	0	0	0	0	5.365	
198	Dif. Gratificação	9.228	23.715	0	0	0	0	0	0	0	0	0	0	0	32.943	
199	Dif. CC	134.120	532.650	0	0	0	0	0	0	0	0	0	0	0	666.770	
200	Dif. de Substituição	0	5.243	0	0	0	0	0	0	0	0	0	0	0	5.243	
201	Dif. Vencimento	94.156	121.300	0	0	0	0	0	0	0	0	0	0	0	215.456	
202	Dif. De Pensão Alimentica	454	897	0	0	0	0	0	0	0	0	0	0	0	1.351	
203	Dif. Pensao P/ Falecimento	195.997	22.884	0	0	0	0	0	0	0	0	0	0	0	218.881	
206	Adicional Insalubridade Anterior	45.801	2.815	0	0	0	0	0	0	0	0	0	0	0	48.616	
210	Dif. de Proventos	0	0	0	0	0	0	0	0	0	0	0	0	0	0	
214	Auxílio Alimentação	306.357	304.230	0	0	0	0	0	0	0	0	0	0	0	610.587	
216	Abono Permanente	255.974	253.072	0	0	0	0	0	0	0	0	0	0	0	509.046	
218	Prêmio por Assiduidade - Emsurb	5.060	3.542	0	0	0	0	0	0	0	0	0	0	0	8.602	
219	Gratif. Nível Técnico	0	0	0	0	0	0	0	0	0	0	0	0	0	0	
220	Gratif. Nivel Universitário - EMSURB	885	911	0	0	0	0	0	0	0	0	0	0	0	1.796	
221	Auxílio Alimentação Anterior	10.485	9.111	0	0	0	0	0	0	0	0	0	0	0	19.596	
222	Restituição Ipes Saúde	0	0	0	0	0	0	0	0	0	0	0	0	0	0	
223	Quinquênio	9.171	9.171	0	0	0	0	0	0	0	0	0	0	0	18.342	
226	Gratif. Fixa CC	538	538	0	0	0	0	0	0	0	0	0	0	0	1.076	
228	Gratif. Comissao Trabalho II	19.008	30.596	0	0	0	0	0	0	0	0	0	0	0	49.604	
229	Gratif. Irredutibilidade Lei 051/01	268.398	268.304	0	0	0	0	0	0	0	0	0	0	0	536.702	

Assinado por: ANTONIO SILVANO CHA...
Data: 08/08/2025
Hora: 14:02:00
IP: 192.168.1.104
F503-D926





EVOLUÇÃO DA FOLHA DE PAGAMENTO DA PREFEITURA DE ARACAJU

Conta	Descrição da Conta	EXERCÍCIO DE 2025													TOTAL
		JANEIRO	FEVEREIRO	MARÇO	ABRIL	MAIO	JUNHO	JULHO	AGOSTO	SETEMBRO	OUTUBRO	NOVEMBRO	13º 2º Parc.	DEZEMBRO	
233	Bolsa Estagio	507.775	451.335	0	0	0	0	0	0	0	0	0	0	0	959.110
238	Restituição Redutor Constitucional	16.883	16.883	0	0	0	0	0	0	0	0	0	0	0	33.766
239	Gratificação	6.314	6.314	0	0	0	0	0	0	0	0	0	0	0	12.628
240	Adicional	727	727	0	0	0	0	0	0	0	0	0	0	0	1.453
242	Gratif. Irred. Ins. Art. 46 - Lei 61/03	3.788	3.788	0	0	0	0	0	0	0	0	0	0	0	7.576
243	Gratif. Irred. Sal. Art. 43 - Lei 61/03	9.104	9.104	0	0	0	0	0	0	0	0	0	0	0	18.208
245	Gratif. Fixa CEO	28.174	28.174	0	0	0	0	0	0	0	0	0	0	0	56.347
246	Complemento Prog. Saúde Família - PSF	103.327	103.764	0	0	0	0	0	0	0	0	0	0	0	207.091
247	Complemento Condic. Espec. de Trabalho	609	609	0	0	0	0	0	0	0	0	0	0	0	1.217
248	Gratif. Especial de Trabalho Saúde	56.396	56.118	0	0	0	0	0	0	0	0	0	0	0	112.514
249	Função Gratificada Saúde	493.292	533.446	0	0	0	0	0	0	0	0	0	0	0	1.026.737
250	Complemento de Gratificação	534.029	587.486	0	0	0	0	0	0	0	0	0	0	0	1.121.515
251	Gratif. Especial de Trabalho Saúde II	50.537	50.582	0	0	0	0	0	0	0	0	0	0	0	101.119
252	Dif. Letras	33.540	6.495	0	0	0	0	0	0	0	0	0	0	0	40.034
255	Aux. Acord. Filho Def/1999 Emsurb	19.734	19.734	0	0	0	0	0	0	0	0	0	0	0	39.468
256	Estabilidade Financeira	0	0	0	0	0	0	0	0	0	0	0	0	0	0
265	Grat. Caráter Pessoal Art.05 Lei 3549/08	717.802	716.068	0	0	0	0	0	0	0	0	0	0	0	1.433.870
266	Grat. Funcional Art.06 Lei 3549/08	34.951	34.951	0	0	0	0	0	0	0	0	0	0	0	69.903
267	Grat. Titulação Fixa Lei 3550/08	83.725	83.970	0	0	0	0	0	0	0	0	0	0	0	167.695
268	Grat. Irred. Insal. Art. 07 Lei 3549/08	1.037	1.037	0	0	0	0	0	0	0	0	0	0	0	2.075
269	Graf Insalubridade Lei 3549/08	0	0	0	0	0	0	0	0	0	0	0	0	0	0
270	Grat. Adicional Art. 05 Lei 078/08	2.056	2.056	0	0	0	0	0	0	0	0	0	0	0	4.111
273	Comp. Piso Salarial Lei Federal 11738/08	133.126	175.735	0	0	0	0	0	0	0	0	0	0	0	308.861
274	Dif. Reajuste Salarial	0	0	0	0	0	0	0	0	0	0	0	0	0	0
277	Determinação Judicial	751	731	0	0	0	0	0	0	0	0	0	0	0	1.481
279	Comp. Piso Salarial	1.233.678	1.231.360	0	0	0	0	0	0	0	0	0	0	0	2.465.038
282	Prêmio de Desempenho Lei 3821/10	1.649.084	1.635.852	0	0	0	0	0	0	0	0	0	0	0	3.284.935
284	Gráfi Periculosidade Anterior	0	0	0	0	0	0	0	0	0	0	0	0	0	0
287	Dif. Salario Base	8.225	7.365	0	0	0	0	0	0	0	0	0	0	0	15.589
288	Horas Extras 70% - Emsurb	17.644	22.906	0	0	0	0	0	0	0	0	0	0	0	40.551
289	Auxílio - Uniforme GMA	7.200	16.800	0	0	0	0	0	0	0	0	0	0	0	24.000
290	Dif. Gratif. Tempo Integral	0	0	0	0	0	0	0	0	0	0	0	0	0	0
291	Grat. Especial Ativ.de preção	27.026	36.572	0	0	0	0	0	0	0	0	0	0	0	63.597
292	Vantagem Pessoal Incorporada Lei 131/14	204.719	203.403	0	0	0	0	0	0	0	0	0	0	0	408.122
294	Vantagem Pessoal Incorporada ant.	0	3.401	0	0	0	0	0	0	0	0	0	0	0	3.401
296	Horas Extras 70% - Emsurb Ant.	0	0	0	0	0	0	0	0	0	0	0	0	0	0
297	Auxilio Uniforme SMTT Lei 4700,15	0	6.000	0	0	0	0	0	0	0	0	0	0	0	6.000
303	Auxilio Saúde	2.495	1.059	0	0	0	0	0	0	0	0	0	0	0	3.554
307	Gratif. Rep. Gabinete	56.554	56.554	0	0	0	0	0	0	0	0	0	0	0	113.108
310	Restituição de Previdência	115.161	0	0	0	0	0	0	0	0	0	0	0	0	115.161

Assinado por: ANTONIO JOSIL V. REBOCHA
CPF: 030.900.338-00
Endereço: Rua das Flores, 113 - Aracaju - SE
E-mail: antonio.rebocha@sergipe.gov.br
Telefone: (79) 3314-1111
Site: www.aracaju.se.gov.br





EVOLUÇÃO DA FOLHA DE PAGAMENTO DA PREFEITURA DE ARACAJU

Conta	Descrição da Conta	EXERCÍCIO DE 2025														TOTAL	
		JANEIRO	FEVEREIRO	MARÇO	ABRIL	MAIO	JUNHO	JULHO	AGOSTO	SETEMBRO	OUTUBRO	NOVEMBRO	13º 2º Parc.	DEZEMBRO			
312	Restituição Vale Transporte	315	131	0	0	0	0	0	0	0	0	0	0	0	0	0	0
314	Restituição Desc. Indevido	480	4.550	0	0	0	0	0	0	0	0	0	0	0	0	0	0
315	Diferença Anterior	0	10.485	0	0	0	0	0	0	0	0	0	0	0	0	0	0
317	Dif. Horas Suplementares	0	0	0	0	0	0	0	0	0	0	0	0	0	0	0	0
320	Horas Extra 100% Anterior	0	2.902	0	0	0	0	0	0	0	0	0	0	0	0	0	0
321	Dif. Bolsa Estágio	6.753	4.771	0	0	0	0	0	0	0	0	0	0	0	0	0	0
324	Dif. de Adicional 1/3	10.583	90	0	0	0	0	0	0	0	0	0	0	0	0	0	0
326	Licença Maternidade	46.027	43.262	0	0	0	0	0	0	0	0	0	0	0	0	0	0
327	Gratíf. Participação Eventos	4.313	4.222	0	0	0	0	0	0	0	0	0	0	0	0	0	0
328	Adicional Insal. Art. 46 - Lei 61/03	832.017	827.065	0	0	0	0	0	0	0	0	0	0	0	0	0	0
329	Triênio - LC 61/2003	78.323	78.323	0	0	0	0	0	0	0	0	0	0	0	0	0	0
330	Titulação - LC 61/2003	62.510	62.310	0	0	0	0	0	0	0	0	0	0	0	0	0	0
336	Função Gratificada Saúde ant.	0	1.878	0	0	0	0	0	0	0	0	0	0	0	0	0	0
338	Horas Suplementares	0	901	0	0	0	0	0	0	0	0	0	0	0	0	0	0
339	CC mês anterior	2.793	0	0	0	0	0	0	0	0	0	0	0	0	0	0	0
340	Função Gratificada Especial	87.791	102.977	0	0	0	0	0	0	0	0	0	0	0	0	0	0
342	Gratíf. Cond. Esp. Trabalho - Emsurb	2.660	120.364	0	0	0	0	0	0	0	0	0	0	0	0	0	0
343	Vale Alimentação EMSURB	53.607	53.607	0	0	0	0	0	0	0	0	0	0	0	0	0	0
344	Vale Refeição EMSURB	30.501	30.501	0	0	0	0	0	0	0	0	0	0	0	0	0	0
349	Grat. Participação Eventos Anterior	0	0	0	0	0	0	0	0	0	0	0	0	0	0	0	0
350	Abono Pecuniário	1.031	0	0	0	0	0	0	0	0	0	0	0	0	0	0	0
351	Sexta Parte	1.439	1.439	0	0	0	0	0	0	0	0	0	0	0	0	0	0
353	Grat. Titulação Art.1º Lei 3550/08	867.132	880.186	0	0	0	0	0	0	0	0	0	0	0	0	0	0
354	Gratíf. Partic. Eventos-Campanhas Diurno	14.364	12.096	0	0	0	0	0	0	0	0	0	0	0	0	0	0
355	Auxílio Protetor Solar	35.653	35.688	0	0	0	0	0	0	0	0	0	0	0	0	0	0
356	Auxílio Protetor Solar Anterior	0	0	0	0	0	0	0	0	0	0	0	0	0	0	0	0
360	Gratíf. Partic. Eventos-Campanhas ant	4.255	4.456	0	0	0	0	0	0	0	0	0	0	0	0	0	0
361	Supervisão Técnica	23.436	23.436	0	0	0	0	0	0	0	0	0	0	0	0	0	0
363	Gratíf. Partic. Eventos Campanha Noturno	2.403	979	0	0	0	0	0	0	0	0	0	0	0	0	0	0
364	Grat. Ativ. Fiscalização GAF	0	0	0	0	0	0	0	0	0	0	0	0	0	0	0	0
365	Grat. Especial ECA Art.1º Lei 3748/09	83.426	83.924	0	0	0	0	0	0	0	0	0	0	0	0	0	0
366	Vantagem Carater Pessoal VCP LC 139/14	23.269	23.269	0	0	0	0	0	0	0	0	0	0	0	0	0	0
367	Dif mês anterior	0	0	0	0	0	0	0	0	0	0	0	0	0	0	0	0
368	Restituição INSS	1.378	952	0	0	0	0	0	0	0	0	0	0	0	0	0	0
369	Auxílio Uniforme ACS/ACE LEI 482/13	6.960	0	0	0	0	0	0	0	0	0	0	0	0	0	0	0
370	Vantagem Pessoal Incorporada LC 153/16	203.262	206.663	0	0	0	0	0	0	0	0	0	0	0	0	0	0
373	Vantagem Pessoal Incorporada	244	244	0	0	0	0	0	0	0	0	0	0	0	0	0	0
374	Compl. Prog. Saúde Família - PSF	14.499	14.499	0	0	0	0	0	0	0	0	0	0	0	0	0	0
375	Grat. Seg. Urbana- GEAGED	24.959	24.959	0	0	0	0	0	0	0	0	0	0	0	0	0	0
376	GEA Magistério LC 177/2022	6.916.174	6.941.652	0	0	0	0	0	0	0	0	0	0	0	0	0	0
377	GEA Magistério LC 177/2022 anterior	1.370	0	0	0	0	0	0	0	0	0	0	0	0	0	0	0

ANTONIO SUIVA ROCHA
 Assessor
 304F-3A8E-F5C3-D926





EVOLUÇÃO DA FOLHA DE PAGAMENTO DA PREFEITURA DE ARACAJU

Conta	Descrição da Conta	EXERCÍCIO DE 2025														TOTAL
		JANEIRO	FEVEREIRO	MARÇO	ABRIL	MAIO	JUNHO	JULHO	AGOSTO	SETEMBRO	OUTUBRO	NOVEMBRO	13º 2º Parc.	DEZEMBRO		
378	Vantagem Pessoal Incor	1.426	1.498	0	0	0	0	0	0	0	0	0	0	0	23.024	
379	Dif. Grat. De Gestão - GEAGED	0	579	0	0	0	0	0	0	0	0	0	0	0	1.799	
382	Auxilio Óculos	0	0	0	0	0	0	0	0	0	0	0	0	0	0	
384	Grat de Gestao Lei 4420/13-GEAGED	257.908	260.559	0	0	0	0	0	0	0	0	0	0	0	518.467	
385	Dif. Abono Permanente	6.963	4.001	0	0	0	0	0	0	0	0	0	0	0	10.964	
387	Grast Incremento Plantão Dec 4663/13	164.525	29.100	0	0	0	0	0	0	0	0	0	0	0	193.625	
389	Grat. Titulação Anterior	8.525	22.470	0	0	0	0	0	0	0	0	0	0	0	30.995	
391	Auxilio Qualificação LC 152/2016	20.140	20.140	0	0	0	0	0	0	0	0	0	0	0	40.280	
392	Vantagem Pessoal Fisco Judicial 11634/17	79.574	79.574	0	0	0	0	0	0	0	0	0	0	0	159.148	
400	Subsídios Requisitados	0	0	0	0	0	0	0	0	0	0	0	0	0	0	
402	Grat. Tempo Integral Judicial	16.840	17.736	0	0	0	0	0	0	0	0	0	0	0	34.577	
405	Auxilio Universitário EMSURB	1.238	206	0	0	0	0	0	0	0	0	0	0	0	1.445	
406	Grat. De Presença art 65 LC 153/16	30.485	67.811	0	0	0	0	0	0	0	0	0	0	0	98.296	
407	Comissão Esp. Recursos BID	6.816	6.816	0	0	0	0	0	0	0	0	0	0	0	13.631	
408	Função Grtificada da Saúde	26.415	26.722	0	0	0	0	0	0	0	0	0	0	0	53.137	
409	Complemento Gratificação	1.388	1.388	0	0	0	0	0	0	0	0	0	0	0	2.775	
413	Desempenho Previne Brasil-Port 123/20 SMS	0	0	0	0	0	0	0	0	0	0	0	0	0	0	
414	Restituição de Desconto	0	0	0	0	0	0	0	0	0	0	0	0	0	0	
415	Campanha VAC-COVID-19 SMS 062/21	0	300	0	0	0	0	0	0	0	0	0	0	0	300	
420	Grat. Comissão Trabalho III	2.662	7.064	0	0	0	0	0	0	0	0	0	0	0	9.726	
422	Vantagem Pessoal Incorporado CC	90.779	105.949	0	0	0	0	0	0	0	0	0	0	0	196.728	
423	Proventos Inativos EC 103/19	13.619	16.207	0	0	0	0	0	0	0	0	0	0	0	29.826	
424	Pensionistas Pensão por Morte EC 103/19	6.048	6.047	0	0	0	0	0	0	0	0	0	0	0	12.095	
425	Grat. Dedicção Ingtegral GDI LC 188/23	108.463	108.463	0	0	0	0	0	0	0	0	0	0	0	216.926	
426	Grat. Dedicção Ingtegral GDI LC 188/23 Ant.	0	0	0	0	0	0	0	0	0	0	0	0	0	0	
427	Abono Por Encargo Excepcional LC 194/23	203.892	97.916	0	0	0	0	0	0	0	0	0	0	0	301.808	
428	Função sw Confiança GMA lc 194/23	90.914	126.640	0	0	0	0	0	0	0	0	0	0	0	217.554	
431	Assist. Financeira Compl. Port 1135/23	619.966	610.918	0	0	0	0	0	0	0	0	0	0	0	1.230.884	
432	Grat.Tempo Integral Incorporada Judicial	1.791	1.791	0	0	0	0	0	0	0	0	0	0	0	3.583	
433	Assist. Financeira Compl. Port 1135/23 Ant.	2.699	5.075	0	0	0	0	0	0	0	0	0	0	0	7.773	
434	Grat. Presença II Art 65	2.795	2.795	0	0	0	0	0	0	0	0	0	0	0	5.590	
435	Grat. Presença anterior	0	57.420	0	0	0	0	0	0	0	0	0	0	0	57.420	
440	Vantagem Pessoal Incorporado	445.832	451.007	0	0	0	0	0	0	0	0	0	0	0	896.839	
441	Adic de Prorrog. Exped Jud CLT	1.984	1.984	0	0	0	0	0	0	0	0	0	0	0	3.968	
442	Adic de Trienio CLT	1.134	1.134	0	0	0	0	0	0	0	0	0	0	0	2.267	
443	Auxilio Alimentação CLT	610	0	0	0	0	0	0	0	0	0	0	0	0	610	
445	VPNI-GTI GMA LC 23	51.296	51.296	0	0	0	0	0	0	0	0	0	0	0	102.593	
446	VPNI-GTI TITULAÇÃO LC 23	206.160	206.020	0	0	0	0	0	0	0	0	0	0	0	412.180	
447	Cargo em Comissão Especial CLT	0	4.026	0	0	0	0	0	0	0	0	0	0	0	4.026	
469	Grat. Especial S/CCE CLT	0	8.051	0	0	0	0	0	0	0	0	0	0	0	8.051	
470	Dif Férias Abono Permanente	0	0	0	0	0	0	0	0	0	0	0	0	0	0	
471	Dif, Letras CLT	0	0	0	0	0	0	0	0	0	0	0	0	0	0	

ANTONIO SILLVA RODRIGUES
 Assinador por 1
 2023/09/26
 144E-F5C3-D926





EVOLUÇÃO DA FOLHA DE PAGAMENTO DA PREFEITURA DE ARACAJU

Conta	Descrição da Conta	EXERCÍCIO DE 2025														TOTAL
		JANEIRO	FEVEREIRO	MARÇO	ABRIL	MAIO	JUNHO	JULHO	AGOSTO	SETEMBRO	OUTUBRO	NOVEMBRO	13º 2º Parc.	DEZEMBRO		
472	Vencimento CLT	7.624	4.190	0	0	0	0	0	0	0	0	0	0	0	0	11.814
473	Adicional Insalubridade CLT	731	0	0	0	0	0	0	0	0	0	0	0	0	0	731
474	Função Gratificada CLT	1.409	0	0	0	0	0	0	0	0	0	0	0	0	0	1.409
475	Complemento de Gratificação CLT	752	0	0	0	0	0	0	0	0	0	0	0	0	0	752
476	Assist. Financeira Comp. Port 1135/23 CLT	662	0	0	0	0	0	0	0	0	0	0	0	0	0	662
477	GEA Magistério LC 177/2022 judicial	1.727.498	1.945.562	0	0	0	0	0	0	0	0	0	0	0	0	3.673.060
479	Auxilio Saúde CLT	165	168	0	0	0	0	0	0	0	0	0	0	0	0	333
481	Auxilio Uniforme Anterior	14.068	0	0	0	0	0	0	0	0	0	0	0	0	0	14.068
000	EMURB folha proventos geral	1.576.550	1.983.329	0	0	0	0	0	0	0	0	0	0	0	0	3.559.879
900	PROVENTOS	91.166.870	93.418.581	0	0	0	0	0	0	0	0	0	0	0	0	184.585.451
ENCARGOS SOCIAIS		61.452.425	61.284.791	0	0	0	0	0	0	0	0	0	0	0	0	122.737.216
INSS/ DIRETA/IND.		4.186.955	4.593.715	0	0	0	0	0	0	0	0	0	0	0	0	8.780.670
IPES SAÚDE/ FINANPREV/ FUNPREV		1.195.856	1.193.202	0	0	0	0	0	0	0	0	0	0	0	0	2.389.058
CUSTO EMPRESA VALE TRANSPORTE		271.279	241.415	0	0	0	0	0	0	0	0	0	0	0	0	512.694
CONTRIBUIÇÕES SOCIAIS RPPS PATRONAL		31.272.639	31.008.903	0	0	0	0	0	0	0	0	0	0	0	0	62.281.543
CONTRIBUIÇÃO PATRONAL FUNDO FINANCEIRO RPPS		25.235.655	24.949.458	0	0	0	0	0	0	0	0	0	0	0	0	50.185.114
CONTRIBUIÇÃO PREVIDENCIÁRIA		709.960	701.903	0	0	0	0	0	0	0	0	0	0	0	0	1.411.863
FUNDO FINANCEIRO		709.960	701.903	0	0	0	0	0	0	0	0	0	0	0	0	1.411.863
CONTRIBUIÇÃO PREVIDENCIÁRIA SUPLEMENTAR		24.525.695	24.247.556	0	0	0	0	0	0	0	0	0	0	0	0	48.773.251
FUNDO FINANCEIRO		24.525.695	24.247.556	0	0	0	0	0	0	0	0	0	0	0	0	48.773.251
CONTRIBUIÇÃO PATRONAL FUNDO PREVIDENCIÁRIO RPPS		6.036.984	6.059.445	0	0	0	0	0	0	0	0	0	0	0	0	12.096.429
FUNDO PREVIDENCIÁRIO		6.036.984	6.059.445	0	0	0	0	0	0	0	0	0	0	0	0	12.096.429
TOTAL GERAL		152.619.295	154.703.372	0	0	0	0	0	0	0	0	0	0	0	0	307.322.666
COD	FOLHA DE CARGO EM COMISSÃO	8.287.721	9.580.741	0	0	0	0	0	0	0	0	0	-	0	0	17.868.462
138	Cargo em Comissão	2.537.574	2.967.212	0	0	0	0	0	0	0	0	0	-	0	0	5.504.786
150	Gratíf. Especial s/CC	2.674.947	2.997.798	0	0	0	0	0	0	0	0	0	-	0	0	5.672.745
155	Cargo em Comissão - Média Aritmética	153.656	153.656	0	0	0	0	0	0	0	0	0	-	0	0	307.312
160	Gratíf. Especial s/CCE	2.517.765	2.945.647	0	0	0	0	0	0	0	0	0	-	0	0	5.463.412
183	Cargo em Comissão Especial	174.821	119.088	0	0	0	0	0	0	0	0	0	-	0	0	293.909
0	Cargos em Comissão EMURB	228.959	397.340	0	0	0	0	0	0	0	0	0	-	0	0	626.299
% CC X TOTAL PROVENTOS		9,09%	10,26%	#DIV/0!	#DIV/0!	#DIV/0!	#DIV/0!	#DIV/0!	#DIV/0!	#DIV/0!	#DIV/0!	#DIV/0!	#DIV/0!	-	#DIV/0!	9,09%
FONTE: PMA/SEFLOG/SEMFAZ/CGOEF																

Assinatura Para o código 304F-3A-E-F5C3-D926





DEMONSTRATIVO DA FOLHA SINTÉTICA FEVEREIRO/2025
ADMINISTRAÇÃO DIRETA INDIRETA

ÓRGÃO	Ocor.	FOLHA	VALOR R\$	OBRIGAÇÕES PATRONAIS	VALOR	TOTAL	
GP	9	PROVENTOS	90.210,70	RPPS PLANO FINANCEIRO 22%	1.419,08	159.377,97	
				RPPS PLANO FINANCEIRO SUPLEMENTAR	49.022,74		
				RPPS PLANO PREVIDENCIÁRIO 22%	0,00		
				IPESSAÚDE	0,00		
				FINANPREV 22%	0,00		
			VALE TRANSPORTE	0,00			
		INSS	18.725,45				
	9	TOTAL	90.210,70	TOTAL	69.167,27		
ÓRGÃO	Ocor.	FOLHA	VALOR R\$	OBRIGAÇÕES PATRONAIS	VALOR	TOTAL	
GVP	6	PROVENTOS	45.016,66	RPPS PLANO FINANCEIRO 22%	0,00	55.136,94	
				RPPS PLANO FINANCEIRO SUPLEMENTAR	0,00		
				RPPS PLANO PREVIDENCIÁRIO 22%	0,00		
				FINANPREV 22%	0,00		
				VALE TRANSPORTE	0,00		
			IPESSAÚDE	0,00			
		INSS	10.120,28				
	6	TOTAL	45.016,66	TOTAL	10.120,28		
ÓRGÃO	Ocor.	FOLHA	VALOR R\$	OBRIGAÇÕES PATRONAIS	VALOR	TOTAL	
SEGOV	118	PROVENTOS	762.448,67	RPPS PLANO FINANCEIRO 22%	2.851,26	1.018.985,86	
		2	PENSÃO ALIMENTICIA	1.336,54	RPPS PLANO FINANCEIRO SUPLEMENTAR		98.498,05
		1	ESTAGIARIO	376,14	RPPS PLANO PREVIDENCIÁRIO 22%		22.320,44
				RPPS FINANPREV 22%	414,12		
				IPESSAÚDE	2.438,67		
			VALE TRANSPORTE	2.484,77			
		INSS	125.817,20				
	121	TOTAL	764.161,35	TOTAL	254.824,51		
ÓRGÃO	Ocor.	FOLHA	VALOR R\$	OBRIGAÇÕES PATRONAIS	VALOR	TOTAL	
FUNCAJU PESSOAL A DISPOSIÇÃO	0	PROVENTOS	0,00	RPPS PLANO FINANCEIRO 22%	0,00	0,00	
				RPPS PLANO FINANCEIRO SUPLEMENTAR	0,00		
				RPPS PLANO PREVIDENCIÁRIO 22%	0,00		
				IPESSAÚDE	0,00		
				VALE TRANSPORTE	0,00		
			INSS	0,00			
	0	TOTAL	0,00	TOTAL	0,00		
ÓRGÃO	Ocor.	FOLHA	VALOR R\$	OBRIGAÇÕES PATRONAIS	VALOR	TOTAL	
TOTAL GERAL DA UNIDADE	136		899.388,71		334.112,06	1.233.500,77	
ÓRGÃO	Ocor.	FOLHA	VALOR R\$	OBRIGAÇÕES PATRONAIS	VALOR	TOTAL	
PGM	109	PROVENTOS	1.646.942,60	RPPS PLANO FINANCEIRO 22%	70.295,04	4.407.076,34	
		2	PENSÃO ALIMENTICIA	8.123,94	RPPS PLANO FINANCEIRO SUPLEMENTAR		2.428.374,12
		16	ESTAGIÁRIOS	12.343,00	RPPS PLANO PREVIDENCIÁRIO 22%		168.271,42
				FINANPREV 22%	268,86		
				IPESSAÚDE	1.851,66		
			VALE TRANSPORTE	2.631,66			
		INSS	67.974,04				
	127	TOTAL	1.667.409,54	TOTAL	2.739.666,80		
ÓRGÃO	Ocor.	FOLHA	VALOR R\$	OBRIGAÇÕES PATRONAIS	VALOR	TOTAL	
CGM	37	PROVENTOS	178.092,93	RPPS PLANO FINANCEIRO 22%	0,00	213.875,21	
		1	ESTAGIARIOS	806,00	RPPS PLANO FINANCEIRO SUPLEMENTAR		0,00
				FINANPREV 22%	0,00		
				IPESSAÚDE	0,00		
				VALE TRANSPORTE	398,49		
			INSS	34.577,79			
	38	TOTAL	178.898,93	TOTAL	34.976,28		
VALOR A TRASPORTAR	301		2.745.697,18		3.108.755,14	5.854.452,32	



DEMONSTRATIVO DA FOLHA SINTÉTICA FEVEREIRO/2025
ADMINISTRAÇÃO DIRETA INDIRETA

ÓRGÃO	Ocor.	FOLHA	VALOR R\$	OBRIGAÇÕES PATRONAIS	VALOR	TOTAL
SECOM	44	PROVENTOS	243.347,94	RPPS PLANO FINANCEIRO 22%	1.581,56	354.294,63
	2	ESTAGIÁRIOS	913,46	RPPS PLANO FINANCEIRO SUPLEMENTAR	54.635,72	
				IPESSAÚDE	515,59	
				VALE TRANSPORTE	294,37	
	46	TOTAL	244.261,40	TOTAL	53.005,99	
					110.033,23	
ÓRGÃO	Ocor.	FOLHA	VALOR R\$	OBRIGAÇÕES PATRONAIS	VALOR	TOTAL
SEMFAS	605	PROVENTOS	2.571.690,77	RPPS PLANO FINANCEIRO 22%	19.086,02	4.086.907,12
	11	PENSÃO ALIMENTICIA	9.698,25	RPPS PLANO FINANCEIRO SUPLEMENTAR	659.335,26	
	57	ESTAGIÁRIOS	43.691,30	RPPS PLANO PREVIDENCIÁRIO 22%	231.749,10	
	31	CONTRATAÇÃO TEMPORARIA	56.576,64	IPESSAÚDE	37.719,25	
	31	CONSELHOS TUTELARES	130.399,98	VALE TRANSPORTE	24.892,11	
	1	PENSÃO ALIMENTICIA	856,54	INSS	271.441,02	
	1	PENSÃO ALIMENTICIA	455,40	INSS	29.315,48	
	737	TOTAL	2.813.368,88	TOTAL	1.273.538,24	
ÓRGÃO	Ocor.	FOLHA	VALOR R\$	OBRIGAÇÕES PATRONAIS	VALOR	TOTAL
SEMFAZ	153	PROVENTOS	2.419.528,89	RPPS PLANO FINANCEIRO 22%	96.781,66	6.121.693,49
	6	PENSÃO ALIMENTICIA	22.273,86	RPPS PLANO FINANCEIRO SUPLEMENTAR	3.343.366,46	
	56	ESTAGIÁRIOS	42.822,60	RPPS PLANO PREVIDENCIÁRIO 22%	82.445,50	
				FINANPREV 22%	1.481,62	
				FUNPREV BA 22%	0,00	
				IPESSAÚDE	2.651,25	
				VALE TRANSPORTE	8.713,32	
215	TOTAL	2.484.625,35	TOTAL	3.637.068,14		
ÓRGÃO	Ocor.	FOLHA	VALOR R\$	OBRIGAÇÕES PATRONAIS	VALOR	TOTAL
SEJESP	69	PROVENTOS	316.717,93	RPPS PLANO FINANCEIRO 22%	0,00	400.189,90
	2	PENSÃO ALIMENTICIA	421,25	RPPS PLANO FINANCEIRO SUPLEMENTAR	0,00	
	18	ESTAGIÁRIOS	13.822,03	RPPS PLANO PREVIDENCIÁRIO 22%	2.977,92	
				IPESSAÚDE	543,03	
				VALE TRANSPORTE	1.079,92	
				INSS	62.923,88	
89	TOTAL	330.961,21	TOTAL	69.228,69		
ÓRGÃO	Ocor.	FOLHA	VALOR R\$	OBRIGAÇÕES PATRONAIS	VALOR	TOTAL
SEMA	111	PROVENTOS	477.293,03	RPPS PLANO FINANCEIRO 22%	366,74	608.252,38
	15	ESTAGIÁRIOS	11.042,20	RPPS PLANO FINANCEIRO SUPLEMENTAR	12.669,20	
				RPPS PLANO PREVIDENCIÁRIO 22%	41.784,72	
				IPESSAÚDE	6.932,60	
				VALE TRANSPORTE	1.635,68	
				INSS	56.528,21	
126	TOTAL	488.335,23	TOTAL	119.917,15		
ÓRGÃO	Ocor.	FOLHA	VALOR R\$	OBRIGAÇÕES PATRONAIS	VALOR	TOTAL
SETUR	61	PROVENTOS	311.079,15	RPPS PLANO FINANCEIRO 22%	0,00	388.361,49
	0	PENSÃO ALIMENTICIA	0,00	RPPS PLANO FINANCEIRO SUPLEMENTAR	0,00	
	8	ESTAGIÁRIOS	6.448,00	RPPS PLANO PREVIDENCIÁRIO 22%	0,00	
				IPESSAÚDE	0,00	
				VALE TRANSPORTE	1.191,73	
			INSS	69.642,61		
69	TOTAL	317.527,15	TOTAL	70.834,34		
VALOR A TRASPORTAR	1.583		9.424.776,40		8.389.374,93	17.814.151,33



**DEMONSTRATIVO DA FOLHA SINTÉTICA FEVEREIRO/2025
ADMINISTRAÇÃO DIRETA INDIRETA**

ÓRGÃO	Ocor.	FOLHA	VALOR R\$	OBRIGAÇÕES PATRONAIS	VALOR	TOTAL
SEMINFRA - EMURB E EMURB PESSOAL A DISPOSIÇÃO	76	PROVENTOS	385.400,84	RPPS PLANO FINANCEIRO 22%	103.594,10	4.740.656,98
	12	ESTAGIÁRIOS	9.860,06	RPPS PLANO FINANCEIRO SUPLEMENTAR	3.578.705,25	
	52	PROVENTOS - EMURB - PESSOAL DISP.	323.840,05	RPPS PLANO PREVIDENCIÁRIO 22%	1.492,72	
	3	PENSÃO ALIMENTICIA	2.630,87	IPESSAÚDE	16.666,54	
	82	PROVENTOS - EMSURB - PESSOAL DISP.	313.788,16	VALE TRANSPORTE	10.426,15	
	6	PENSÃO ALIMENTICIA	4.678,39	INSS	85.291,96	
	231	TOTAL	1.040.198,37	TOTAL	3.700.458,61	
ÓRGÃO	Ocor.	FOLHA	VALOR R\$	OBRIGAÇÕES PATRONAIS	VALOR	TOTAL
SEMDEC	103	PROVENTOS	466.507,50	RPPS PLANO FINANCEIRO 22%	5.011,60	747.507,85
	2	PENSÃO ALIMENTICIA	3.410,64	RPPS PLANO FINANCEIRO SUPLEMENTAR	173.128,00	
	15	ESTAGIÁRIOS	7.576,38	RPPS PLANO PREVIDENCIÁRIO 22%	6.210,46	
				FINANPREV 22%	2.820,28	
				RECIPREV 22%	0,00	
				IPESSAÚDE	0,00	
				VALE TRANSPORTE	1.423,38	
				INSS	81.419,61	
	120	TOTAL	477.494,52	TOTAL	270.013,33	
	ÓRGÃO	Ocor.	FOLHA	VALOR R\$	OBRIGAÇÕES PATRONAIS	
SEMDEC-GMA	392	PROVENTOS	2.816.840,72	RPPS PLANO FINANCEIRO 22%	52.049,82	5.111.659,55
	46	PENSÃO ALIMENTICIA	49.754,91	RPPS PLANO FINANCEIRO SUPLEMENTAR	1.798.084,68	
				RPPS PLANO PREVIDENCIÁRIO 22%	319.449,96	
				IPESSAÚDE	69.295,26	
	438	TOTAL	2.866.595,63	TOTAL	2.245.063,92	
ÓRGÃO	Ocor.	FOLHA	VALOR R\$	OBRIGAÇÕES PATRONAIS	VALOR	TOTAL
SEMDE	18	PROVENTOS	98.903,28	RPPS PLANO FINANCEIRO 22%	0,00	120.950,44
				RPPS PLANO FINANCEIRO SUPLEMENTAR	0,00	
				RPPS PLANO PREVIDENCIÁRIO 22%	0,00	
				VALE TRANSPORTE	0,00	
				INSS	22.047,16	
	18	TOTAL	98.903,28	TOTAL	22.047,16	
ÓRGÃO	Ocor.	FOLHA	VALOR R\$	OBRIGAÇÕES PATRONAIS	VALOR	TOTAL
SEMAPI	22	PROVENTOS	124.469,81	RPPS PLANO FINANCEIRO 22%	574,12	168.410,79
	2		1.954,23	RPPS PLANO FINANCEIRO SUPLEMENTAR	19.833,26	
				RPPS PLANO PREVIDENCIÁRIO 22%	0,00	
				VALE TRANSPORTE	0,00	
				IPESSAÚDE	291,39	
				INSS	21.287,98	
	24	TOTAL	126.424,04	TOTAL	41.986,75	
ÓRGÃO	Ocor.	FOLHA	VALOR R\$	OBRIGAÇÕES PATRONAIS	VALOR	TOTAL
SEPLOG	243	PROVENTOS	1.320.284,50	RPPS PLANO FINANCEIRO 22%	22.337,04	2.402.352,77
	2	PENSÃO ALIMENTICIA	2.750,31	RPPS PLANO FINANCEIRO SUPLEMENTAR	771.643,20	
	27	ESTAGIÁRIOS	19.126,34	RPPS PLANO PREVIDENCIÁRIO 22%	19.123,24	
				IPESSAÚDE	4.408,93	
				VALE TRANSPORTE	11.227,31	
				FINANPREV	0,00	
				INSS	231.451,90	
272	TOTAL	1.342.161,15	TOTAL	1.060.191,62		
TOTAL ADMINISTRAÇÃO GERAL	2.686		15.376.553,39		15.729.136,32	31.105.689,71
VALOR A TRASPORTAR	2.686		15.376.553,39		15.729.136,32	31.105.689,71



DEMONSTRATIVO DA FOLHA SINTÉTICA FEVEREIRO/2025
ADMINISTRAÇÃO DIRETA INDIRETA

ÓRGÃO	Ocor.	FOLHA	VALOR R\$	OBRIGAÇÕES PATRONAIS	VALOR	TOTAL
MDE	382	PROVENTOS - MDE	2.356.626,96	RPPS PLANO FINANCEIRO 22% MDE	20.195,54	6.696.179,86
	4	PENSÃO ALIMENTÍCIA MDE	6.457,15	RPPS PLANO FINANCEIRO 22% ADM GERAL	68.813,72	
	106	PROVENTOS ADM. GERAL	403.436,86	RPPS PLANO FINANCEIRO SUPLEMENTAR MDE	697.664,12	
	5	PENSÃO ALIMENTÍCIA ADM. GERAL	3.115,41	RPPS PLANO FINANCEIRO SUPLEMENTAR ADM GERAL	2.377.201,26	
	303	ESTAGIÁRIOS	239.244,92	RPPS PLANO PREVIDENCIÁRIO 22% MDE	195.350,44	
				RPPS PLANO PREVIDENCIÁRIO 22% ADM GERAL	2.438,16	
				FINANPREV 22%	9.328,74	
				FUNPREV RC e IPREM MDE 22%	2.092,19	
				IPESSAÚDE MDE	15.347,73	
				IPESSAÚDE ADM. GERAL	8.820,29	
			VALE TRANSPORTE MDE	4.870,95		
			VALE TRANSPORTE ADM GERAL	8.468,06		
			INSS MDE	276.707,36		
	800	TOTAL	3.008.881,30	TOTAL	3.687.298,56	
ÓRGÃO	Ocor.	FOLHA	VALOR R\$	OBRIGAÇÕES PATRONAIS	VALOR	TOTAL
EDUCAÇÃO BÁSICA FUNDEB	1150	PROVENTOS	11.981.611,37	RPPS PLANO FINANCEIRO 22%	103.883,30	23.558.356,35
	20	PENSÃO ALIMENTÍCIA	27.874,04	RPPS PLANO FINANCEIRO SUPLEMENTAR	3.588.695,83	
	992	CONTRATAÇÃO TEMPORARIA	4.303.402,88	RPPS PLANO PREVIDENCIÁRIO 22%	2.400.238,20	
	1	PENSÃO ALIMENTÍCIA	470,04	IPREM SP 22%	0,00	
				IPESSAÚDE	144.565,42	
				INSS FUNDEB	1.005.657,05	
				VALE TRANSPORTE	1.958,22	
	2163	TOTAL	16.313.358,33	TOTAL	7.244.998,02	
TOTAL GERAL DA UNIDADE	2.963		19.322.239,63		10.932.296,58	30.254.536,21
ÓRGÃO	Ocor.	FOLHA	VALOR R\$	OBRIGAÇÕES PATRONAIS	VALOR	TOTAL
SAÚDE	2581	PROVENTOS	14.077.978,68	RPPS PLANO FINANCEIRO 22%	17.246,76	23.236.476,51
	47	PENSÃO ALIMENTÍCIA	37.272,19	RPPS PLANO FINANCEIRO 22% ADM GERAL	28.440,08	
	47	PROVENTOS ADM.GERAL	190.761,02	RPPS PLANO FINANCEIRO SUPLEMENTAR	595.797,14	
	3	PENSÃO ALIMENTÍCIA ADM. GERAL	1.833,53	RPPS PLANO FINANCEIRO SUPLEMENTAR ADM GERAL	982.475,48	
	57	ESTAGIÁRIOS	43.900,14	RPPS PLANO PREVIDENCIÁRIO 22%	2.378.844,36	
	946	CONTRATAÇÃO TEMPORARIA	3.449.167,80	RPPS PLANO PREVIDENCIÁRIO 22% ADM GERAL	833,58	
	2	PENSÃO ALIMENTÍCIA TEMPORARIA	663,27	FINANPREV E IPREV-SE 22%	5.764,08	
				IPESSAÚDE	238.035,94	
				IPESSAÚDE ADM. GERAL	7.399,94	
				VALE TRANSPORTE	102.814,61	
				VALE TRANSPORTE ADM GERAL	3.113,98	
				INSS	1.074.133,93	
		3683	TOTAL	17.801.576,63	TOTAL	
TOTAL GERAL DA UNIDADE	3.683		17.801.576,63		5.434.899,88	23.236.476,51
TOTAL PESSOAL DA SMS E SME	6.646		37.123.816,26		16.367.196,46	53.491.012,72
FOLHA ADM.DIRETA	9.332		52.500.369,65		32.096.332,78	84.596.702,43
VALOR A TRASPORTAR	9.332		52.500.369,65		32.096.332,78	84.596.702,43



DEMONSTRATIVO DA FOLHA SINTÉTICA FEVEREIRO/2025
ADMINISTRAÇÃO DIRETA INDIRETA

ÓRGÃO	Ocor.	FOLHA	VALOR R\$	OBRIGAÇÕES PATRONAIS	VALOR	TOTAL
FUNCAJU	77	PROVENTOS	252.172,75	RPPS PLANO FINANCEIRO 22%	3.802,44	445.624,04
	2	PENSÃO ALIMENTÍCIA	1.024,11	RPPS PLANO FINANCEIRO SUPLEMENTAR	131.357,03	
	10	ESTAGIÁRIOS	8.060,00	IPSSAÚDE	894,44	
				INSS	42.983,11	
				FINANPREV 22%	2.911,06	
	89	TOTAL	261.256,86	TOTAL	184.367,18	
ÓRGÃO	Ocor.	FOLHA	VALOR R\$	OBRIGAÇÕES PATRONAIS	VALOR	TOTAL
FUNDAT	95	PROVENTOS	247.917,96	RPPS PLANO FINANCEIRO 22%	4.047,24	427.172,10
	0	PENSÃO ALIMENTÍCIA	0,00	RPPS PLANO FINANCEIRO SUPLEMENTAR	139.813,78	
	18	ESTAGIÁRIOS	14.308,00	IPSSAÚDE	689,73	
	5	FUNDAT - PESSOAL A DISPOSIÇÃO	20.395,39	VALE TRANSPORTE	5.561,36	
				INSS	49.189,47	
	118	TOTAL	282.621,35	TOTAL	144.550,75	
ÓRGÃO	Ocor.	FOLHA	VALOR R\$	OBRIGAÇÕES PATRONAIS	VALOR	TOTAL
SMTT	58	PROVENTOS ADMINISTRATIVO	245.404,64	RPPS PLANO FINANCEIRO 22%	68.606,54	4.322.699,30
	1	PENSÃO ALIMENTÍCIA ADMINISTRATIVO	532,85	RPPS PLANO FINANCEIRO SUPLEMENTAR	2.370.044,12	
	220	PROVENTOS OPERACIONAL	1.367.634,46	RPPS PLANO PREVIDENCIÁRIO 22%	150.411,02	
	12	PENSÃO ALIMENTÍCIA OPERACIONAL	10.376,75	IPSSAÚDE ADM.	1.662,32	
	21	ESTAGIÁRIOS ADMINISTRATIVO	14.284,73	IPSSAÚDE OP.	34.483,46	
	19	ESTAGIÁRIOS OPERACIONAL	12.872,73	INSS	27.077,63	
				INSS	19.308,05	
	331	TOTAL	1.651.106,16	TOTAL	2.671.593,14	
ÓRGÃO	Ocor.	FOLHA	VALOR R\$	OBRIGAÇÕES PATRONAIS	VALOR	TOTAL
EMSUB	779	PROVENTOS	2.198.847,88	RPPS PLANO FINANCEIRO 22%	9.923,72	3.313.135,75
	26	PENSÃO ALIMENTÍCIA	13.653,61	RPPS PLANO FINANCEIRO SUPLEMENTAR	342.819,43	
	11	ESTAGIÁRIOS	8.790,00	INSS	653.643,85	
				FGTS	39.229,76	
				FINANPREV 22%	0,00	
				IPSSAÚDE	13.917,72	
	816	TOTAL	2.221.291,49	TOTAL	1.091.844,26	
ÓRGÃO	Ocor.	FOLHA	VALOR R\$	OBRIGAÇÕES PATRONAIS	VALOR	TOTAL
EMURB	129	PROVENTOS	1.160.303,52	INSS	320.106,21	2.612.155,14
	47	ESTAGIÁRIOS	50.347,39	IPSSAÚDE/ FINANBREV	10.077,27	
	122	CLT	730.359,97	FGTS MENSAL	109.997,67	
	18	PENSÃO ALIMENTÍCIA	23.861,30	VALE TRANSPORTE	13.300,00	
	6	A DISPOSIÇÃO	18.456,78	ADIANTAMENTO FÉRIAS	175.345,03	
	322	TOTAL	1.983.328,96	TOTAL	628.826,18	
ÓRGÃO	Ocor.	FOLHA	VALOR R\$	OBRIGAÇÕES PATRONAIS	VALOR	TOTAL
CONSÓRCIO DE TRANSPORTE INTERMUNICIPAL - CTM	0	SUBSÍDIOS	0,00	INSS	0,00	0,00
	0	TOTAL	0,00	TOTAL	0,00	
FOLHA ADM.INDIRETA	1.676		6.399.604,82		4.721.181,51	11.120.786,33
TOTAL GERAL ADM. DIR E IND	11.008		58.899.974,47		36.817.514,29	95.717.488,76





DEMONSTRATIVO DA FOLHA SINTÉTICA FEVEREIRO/2025
ADMINISTRAÇÃO DIRETA INDIRETA

ÓRGÃO	Ocor.	FOLHA	VALOR R\$	OBRIGAÇÕES PATRONAIS	VALOR	TOTAL	
ARACAJU PREVIDÊNCIA FUNDO FINANCEIRO	2460	PROVENTOS INATIVOS DIVERSOS	10.091.593,67	IPESSAÚDE	286.775,74	29.101.409,76	
	1712	PROVENTOS INATIVOS MAGISTÉRIO	15.592.799,49	IPESSAÚDE	149.310,34		
	431	PROVENTOS INATIVOS SAÚDE	2.651.155,64	IPESSAÚDE	28.998,47		
	38	PROVENTOS INATIVOS SMTT	208.380,78	IPESSAÚDE	5.204,00		
	68	PENSAO ALIMENTÍCIA - INAT. DIVERSOS	55.800,70				
	18	PENSAO ALIMENTÍCIA - INAT. MAGISTÉRIO	25.714,44				
	4	PENSAO ALIMENTÍCIA - INAT. SAÚDE	4.514,47				
	1	PENSAO ALIMENTÍCIA - INAT. SMTT	1.162,02				
	4732	TOTAL	28.631.121,21	TOTAL	470.288,55		
	Ocor.	FOLHA	VALOR R\$	OBRIGAÇÕES PATRONAIS	VALOR		TOTAL
	655	PROVENTOS PENSÃO DIVERSOS	1.573.428,77	IPESSAÚDE	34.303,86		2.508.996,80
	120	PROVENTOS PENSÃO MAGISTÉRIO	703.065,99	IPESSAÚDE	5.336,52		
	56	PROVENTOS PENSÃO SAÚDE	166.474,26	IPESSAÚDE	2.907,14		
	7	PROVENTOS PENSÃO SMTT	22.319,94	IPESSAÚDE	320,13		
	3	PENSAO ALIMENTÍCIA	840,19				
841	TOTAL	2.466.129,15	TOTAL	42.867,65			
Ocor.	FOLHA	VALOR R\$	OBRIGAÇÕES PATRONAIS	VALOR	TOTAL		
195	PROVENTOS INATIVOS CMA - FUNCIONARIOS	1.707.504,03	IPESSAÚDE	32.612,76	1.848.449,23		
14	PROVENTOS INATIVOS CMA- VEREADORES	98.947,38	IPESSAÚDE	0,00			
5	PENSAO ALIMENTÍCIA	9.385,06					
214	TOTAL	1.815.836,47	TOTAL	32.612,76			
Ocor.	FOLHA	VALOR R\$	OBRIGAÇÕES PATRONAIS	VALOR	TOTAL		
17	PROVENTOS PENSÃO CMA VEREAORES	108.958,72	IPESSAÚDE	1.372,45	250.508,76		
27	PROVENTOS PENSÃO CMA	141.550,04	IPESSAÚDE	291,39			
44	TOTAL	250.508,76	TOTAL	0,00			
RESUMO	5831		33.163.595,59		545.768,96	33.709.364,55	
PMA INATIVOS	4732		28.631.121,21		470.288,55	29.101.409,76	
PMA PENSÃO	841		2.466.129,15		42.867,65	2.508.996,80	
AJUPREV CMA INATIVOS	214		1.815.836,47		32.612,76	1.848.449,23	
AJUPREV CMA PENSÃO	44		250.508,76		0,00	250.508,76	
ÓRGÃO	Ocor.	FOLHA	VALOR R\$	OBRIGAÇÕES PATRONAIS	VALOR	TOTAL	
ARACAJU PREVIDÊNCIA FUNDO PREVIDENCIÁRIO	40	PROVENTOS INATIVOS CONS.MAGISTÉRIO	204.694,15	IPESSAÚDE	2.076,23	1.120.583,13	
	183	PROVENTOS INATIVOS CONS. SAÚDE	882.148,28	IPESSAÚDE	13.548,87		
	4	PROVENTOS INATIVOS CONS.DIVERSOS	15.804,36	IPESSAÚDE	265,18		
	3	PENSAO ALIMENTÍCIA	2.311,24				
	230	TOTAL	1.104.958,03	TOTAL	15.625,10		
	Ocor.	FOLHA	VALOR R\$	OBRIGAÇÕES PATRONAIS	VALOR		TOTAL
	13	PROVENTOS PENSÃO CONS.MAGISTÉRIO	32.398,40	IPESSAÚDE	224,15		165.024,76
	61	PROVENTOS PENSÃO CONS. SAÚDE	124.385,12	IPESSAÚDE	1.484,13		
	5	PROVENTOS PENSÃO CONS.DIVERSOS	8.241,24	IPESSAÚDE	315,23		
	79	TOTAL	165.024,76	TOTAL			
RESUMO	309		1.269.982,79		15.625,10	1.285.607,89	
PMA INATIVOS	230		1.104.958,03		15.625,10	1.120.583,13	
PMA PENSÃO	79		165.024,76		0,00	165.024,76	
TOTAL GERAL PREVIDENCIA	6140		34.433.578,38		561.394,06	34.994.972,44	
ÓRGÃO	Ocor.	FOLHA	VALOR R\$	OBRIGAÇÕES PATRONAIS	VALOR	TOTAL	
ARACAJU PREVIDENCIA ÓRGÃO	14	PROVENTOS	78.616,84	RPPS PLANO FINANCEIRO 22%	995,54	134.977,64	
	1	PENSAO ALIMENTÍCIA	392,89	RPPS PLANO FINANCEIRO SUPLEMENTAR 166,96%	34.391,37		
	7	ESTAGIÁRIOS	6.018,14	IPESSAÚDE	271,52		
				VALE TRANSPORTE	0,00		
				INSS	14.291,34		
22	TOTAL	85.027,87	TOTAL	49.949,77			
TOTAL GERAL PREVIDENCIA	6162		34.518.606,25		611.343,83	35.129.950,08	



DEMONSTRATIVO DA FOLHA SINTÉTICA FEVEREIRO/2025
ADMINISTRAÇÃO DIRETA INDIRETA

ESPECIFICAÇÃO	Ocor.	PROVENTOS	OBRIGAÇÕES	TOTAL
EXECUTIVO	17.170	93.418.580,72	37.428.858,12	130.847.438,84
DIRETA	9.332	52.500.369,65	32.096.332,78	84.596.702,43
INDIRETA	1.676	6.399.604,82	4.721.181,51	11.120.786,33
PREVIDÊNCIA	6.162	34.518.606,25	611.343,83	35.129.950,08
ESPECIFICAÇÃO	Ocor.	PROVENTOS	OBRIGAÇÕES	TOTAL
EXECUTIVO	100%	100%	100%	100%
DIRETA	54%	56%	86%	65%
INDIRETA	10%	7%	13%	8%
PREVIDÊNCIA	36%	37%	2%	27%

FONTE: SEMFAZ-COGEOF

EMIÇÃO:25/02/2025 19H03

DADOS CONSOLIDADOS DOS RESUMOS DA FOLHA DISPONIBILIZADO PELA SEPLOG E EMURB



ESTADO DE SERGIPE
PREFEITURA MUNICIPAL DE ARACAJU
Secretaria Municipal da Fazenda

COMPARATIVO DA FOLHA LÍQUIDA FEVEREIRO/2025 EM RELAÇÃO A JANEIRO/2025 - MI R\$

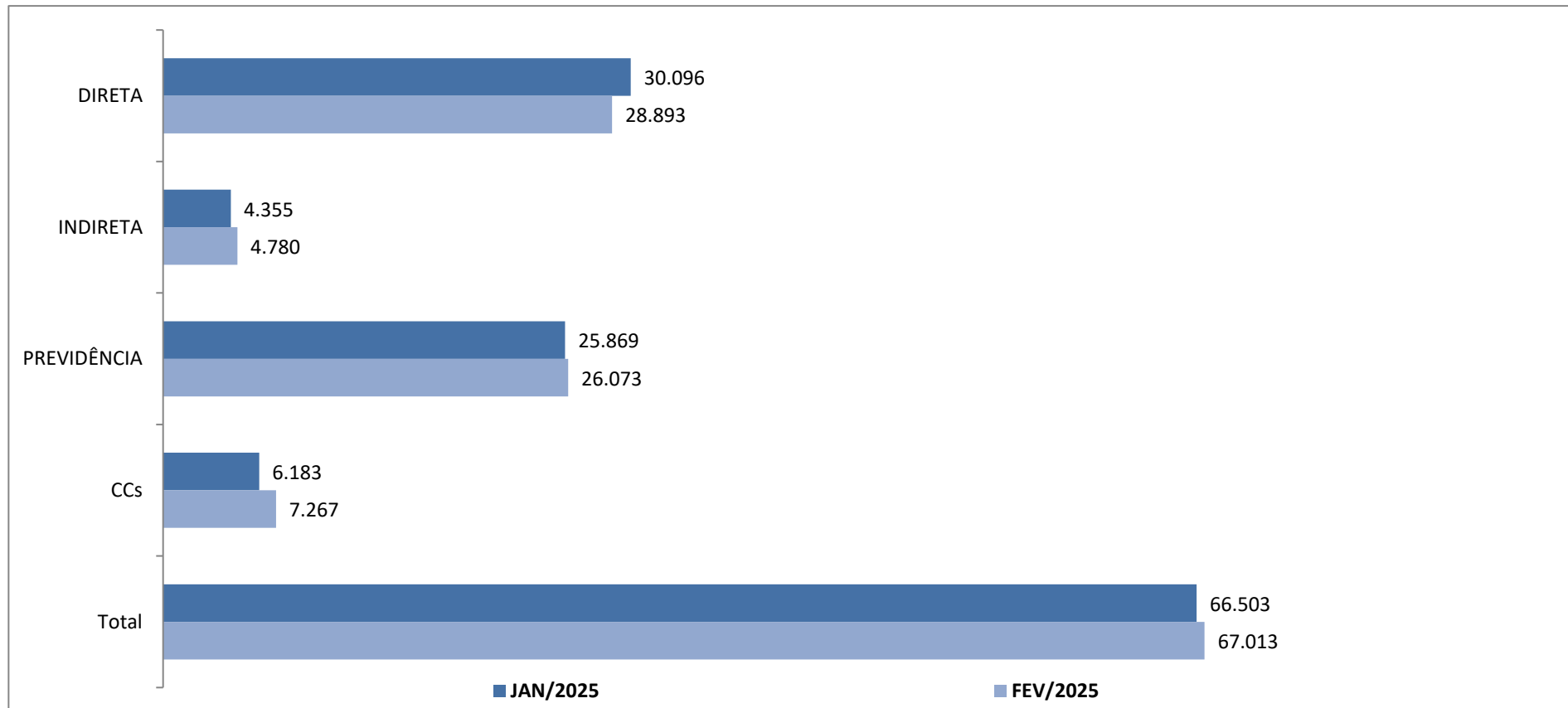

FONTE: SEMFAZ-COGOEJ

EMIÇÃO 25/02/2025 19H03





DEMONSTRATIVO REPASSE PARA PAGAMENTO FOLHA LIQUIDA E RPPS PLANO FINANCEIRO FEVEREIRO/2025

ANEXO V

PÉRIODO	VINCULAÇÃO	ESTRUTURA	CENTO CUSTO	ESTATUTÁRIOS	AG. POLITICO CARGO COMISSÃO	CONTRATO TEMPORÁRIO/CTM	CONSELHO TUTELAR	ADMINISTRAÇÃO INDIRETA	ESTAGIÁRIOS	PENSÃO				RPPS NORMAL	RPPS SUPLEMENTAR	RPPS TOTAL	REPASSE TOTAL	%
										CEF	BB	BANESE	TOTAL					
2025/02	DIRETAS	1.01.02	SEGOV	129.174,40	502.426,66	0,00	0,00	0,00	0,00	1.336,54	0,00	0,00	1.336,54	6.405,51	147.520,79	153.926,30	786.863,90	26%
2025/02	DIRETAS	1.01.03	SEMFAS	948.766,90	958.270,51	50.160,31	104.228,65	0,00	43.691,30	10.646,73	0,00	363,46	11.010,19	28.629,03	659.335,26	687.964,29	2.804.092,15	26%
2025/02	DIRETAS	1.01.04	PGM	874.224,02	241.976,85	0,00	0,00	0,00	12.343,00	8.123,94	0,00	0,00	8.123,94	105.442,56	2.428.374,12	2.533.816,68	3.670.484,49	26%
2025/02	DIRETAS	1.01.06	SEMFAZ	1.160.061,61	508.532,57	0,00	0,00	0,00	42.822,60	16.096,18	0,00	6.177,68	22.273,86	145.172,49	3.343.366,46	3.488.538,95	5.222.229,59	26%
2025/02	DIRETAS	1.01.09	CGM	0,00	144.361,86	0,00	0,00	0,00	806,00	0,00	0,00	0,00	0,00	0,00	0,00	0,00	145.167,86	26%
2025/02	DIRETAS	1.01.10	SECOM	5.583,13	182.801,32	0,00	0,00	0,00	913,46	0,00	0,00	0,00	0,00	2.372,34	54.635,72	57.008,06	246.305,97	26%
2025/02	DIRETAS	1.01.11	SEPLOG	167.463,98	793.018,93	0,00	0,00	0,00	19.126,34	2.750,31	0,00	0,00	2.750,31	33.505,56	771.643,20	805.148,76	1.787.508,32	26%
2025/02	DIRETAS	1.01.23	SEMAPI	2.446,30	92.124,48	0,00	0,00	0,00	0,00	1.183,89	0,00	770,34	1.954,23	861,18	19.833,26	20.694,44	117.219,45	26%
2025/02	DIRETAS	1.01.24	SEJSP	11.890,70	241.951,71	0,00	0,00	0,00	13.822,03	421,25	0,00	0,00	421,25	0,00	0,00	0,00	268.085,69	26%
2025/02	DIRETAS	1.01.31	GMA	1.901.023,20	0,00	0,00	0,00	0,00	0,00	39.199,54	0,00	10.555,37	49.754,91	78.074,73	1.798.084,68	1.876.159,41	3.826.937,52	26%
2025/02	DIRETAS	1.01.33	SEMDEC	41.742,46	318.769,97	0,00	0,00	0,00	7.576,38	3.410,64	0,00	0,00	3.410,64	7.517,40	173.128,00	180.645,40	552.144,85	26%
2025/02	DIRETAS	1.01.34	SEMINFRA	417.734,93	307.522,26	0,00	0,00	0,00	9.860,06	4.394,01	0,00	2.915,25	7.309,26	155.391,15	3.578.705,25	3.734.096,40	4.476.522,91	26%
2025/02	DIRETAS	1.01.36	SEMA	151.426,79	209.248,10	0,00	0,00	0,00	11.042,20	0,00	0,00	0,00	0,00	550,11	12.669,20	13.219,31	384.936,40	26%
2025/02	DIRETAS	1.01.37	SETUR	0,00	244.143,75	0,00	0,00	0,00	6.448,00	0,00	0,00	0,00	0,00	0,00	0,00	0,00	250.591,75	26%
2025/02	DIRETAS	1.01.39	SEMED	0,00	78.895,28	0,00	0,00	0,00	0,00	0,00	0,00	0,00	0,00	0,00	0,00	0,00	78.895,28	26%
2025/02	DIRETAS			5.811.538,42	4.824.044,25	50.160,31	104.228,65	0,00	168.451,37	87.563,03	0,00	20.782,10	108.345,13	563.922,06	12.987.295,94	13.551.218,00	24.617.986,13	26%
2025/02	INDIRETA	1.02	FUNCAJU	0,00	0,00	0,00	0,00	206.554,65	8.060,00	1.024,11	0,00	0,00	1.024,11	5.703,66	131.357,03	137.060,69	352.699,45	26%
2025/02	INDIRETA	1.03	SMTT	0,00	0,00	0,00	0,00	1.088.828,48	27.133,93	10.909,60	0,00	0,00	10.909,60	102.909,81	2.370.044,12	2.472.953,93	3.599.825,94	26%
2025/02	129	1.06	FUNDAT	0,00	0,00	0,00	0,00	207.619,17	14.308,00	12.971,38	0,00	0,00	12.971,38	6.070,86	139.813,78	145.884,64	380.783,19	26%
2025/02	INDIRETA	1.08	ESMURB	0,00	0,00	0,00	0,00	1.397.462,31	8.790,00	16.653,61	0,00	0,00	16.653,61	14.885,58	342.819,43	357.705,01	1.780.610,93	26%
2025/02	INDIRETA	1.09	EMURB	0,00	0,00	0,00	0,00	1.368.849,41	29.702,21	23.861,30	0,00	0,00	23.861,30	0,00	0,00	0,00	1.422.412,91	26%
2025/02	INDIRETA	0	CTM	0,00	0,00	0,00	0,00	0,00	0,00	0,00	0,00	0,00	0,00	0,00	0,00	0,00	0,00	26%
2025/02	INDIRETA			0,00	0,00	0,00	0,00	4.269.314,02	87.994,14	65.420,00	0,00	0,00	65.420,00	129.569,91	2.984.034,36	3.113.604,27	7.536.332,45	26%
2025/02	DIRETAS	1.01.21	SEMED	949.764,61	1.031.471,66	0,00	0,00	0,00	239.244,92	5.372,12	0,00	4.200,44	9.572,56	133.513,89	3.074.865,38	3.208.379,27	5.438.433,02	26%
2025/02	DIRETAS	1.0121.22	FUNDEB	7.463.693,57	172.991,07	3.502.272,00	0,00	0,00	0,00	15.723,10	1.896,57	10.724,41	28.344,08	155.824,95	3.588.695,83	3.744.520,78	14.911.821,50	26%
2025/01	DIRETAS			8.413.458,18	1.204.462,73	3.502.272,00	0,00	0,00	239.244,92	21.095,22	1.896,57	14.924,85	37.916,64	289.338,84	6.663.561,21	6.952.900,05	20.350.254,52	26%
2025/02	DIRETAS	1.01.40	SMS	8.507.767,15	1.238.269,55	2.865.988,52	0,00	0,00	43.862,49	30.912,23	8.856,76	0,00	39.768,99	68.530,26	1.578.272,62	1.646.802,88	14.342.459,58	26%
2025/02	DIRETAS			8.507.767,15	1.238.269,55	2.865.988,52	0,00	0,00	43.862,49	30.912,23	8.856,76	0,00	39.768,99	68.530,26	1.578.272,62	1.646.802,88	14.342.459,58	26%
2025/02	TOTAL GERAL			22.732.763,75	7.266.776,53	6.418.420,83	104.228,65	4.269.314,02	539.552,92	204.990,48	10.753,33	35.706,95	251.450,76	1.051.361,07	24.213.164,13	25.264.525,20	66.847.032,66	78%
TOTAL APORTE DO TESOURO PARA PAGAR A FOLHA LIQUIDA DE FEVEREIRO/2025																ADM.DIRETA	24.617.986,13	26%
																ADM.INDIRETA	7.536.332,43	22%
																EDUCAÇÃO	15.000.000,00	24%
																SAÚDE	15.000.000,00	24%
																TOTAL GERAL	62.154.318,56	100%

Nível de acesso: NUNO O SIE R. P. O. C. H. A. Acesso em: 18/02/2025 10:04:23





DEMONSTRATIVO REPASSE PARA PAGAMENTO FOLHA LIQUIDA E RPPS PLANO FINANCEIRO FEVEREIRO/2025

ANEXO V

PÉRIODO	VINCULAÇÃO	ESTRUTURA	CENTO CUSTO	RPPS - PLANO FINANCEIRO				RPPS - PLANO FINANCEIRO				RPPS - PLANO FINANCEIRO				PENSÃO ALIMENTICIA TODOS BANCOS	REPASSE TOTAL	%
				INATIVOS DIVERSOS	INATIVOS MAGISTÉRIO	INATIVOS SAÚDE	INATIVOS SMTT	PENSÃO DIVERSOS	PENSÃO MAGISTÉRIO	PENSÃO SAÚDE	PENSÃO SMTT	INATIVOS FUNC.	INATIVOS VER.	PENSÃO CMA	PENSÃO VER.			
2025/02	INDIRETA	21201	AJUPREV	7.489.409,40	11.724.500,22	2.085.180,52	161.988,87	1.300.899,00	592.935,72	140.650,04	17.072,94	1.136.783,86	73.765,11	104.957,91	86.039,22	97.416,88	25.011.599,69	29%
2025/02	INDIRETA			7.489.409,40	11.724.500,22	2.085.180,52	161.988,87	1.300.899,00	592.935,72	140.650,04	17.072,94	1.136.783,86	73.765,11	104.957,91	86.039,22	97.416,88	25.011.599,69	29%
PÉRIODO	VINCULAÇÃO	ESTRUTURA	CENTO CUSTO	RPPS - PLANO PREVIDENCIÁRIO				RPPS - PLANO PREVIDENCIÁRIO				RPPS - PLANO PREVIDENCIÁRIO				PENSÃO ALIMENTICIA TODOS BANCOS	REPASSE TOTAL	%
				INATIVOS DIVERSOS	INATIVOS MAGISTÉRIO	INATIVOS SAÚDE	INATIVOS SMTT	PENSÃO DIVERSOS	PENSÃO MAGISTÉRIO	PENSÃO SAÚDE	PENSÃO SMTT	INATIVOS FUNC.	INATIVOS VER.	PENSÃO CMA	PENSÃO VER.			
2025/02	INDIRETA	21201	AJUPREV	14.712,05	160.230,84	671.634,38	0,00	5.322,37	29.333,33	109.074,57	0,00	0,00	0,00	0,00	2.311,24	0,00	992.618,78	2%
2025/02	INDIRETA			14.712,05	160.230,84	671.634,38	0,00	5.322,37	29.333,33	109.074,57	0,00	0,00	0,00	0,00	2.311,24	0,00	992.618,78	2%
PÉRIODO	VINCULAÇÃO	ESTRUTURA	CENTO CUSTO	ESTATUTÁRIOS	AG. POLITICO CARGO COMISSÃO	CONTRATO TEMPORÁRIO	CONSELHO TUTELAR	ADMINISTRAÇÃO INDIRETA	ESTAGIÁRIOS	PENSÃO				RPPS NORMAL	RPPS SUPLEMENTAR	PENSÃO ALIMENTICIA	REPASSE TOTAL	%
										CEF	BB	BANESE	TOTAL					
2025/02	INDIRETA	21201	AJUPREV- ORGÃO	0,00	0,00	0,00	0,00	62.410,24	6.018,14	0,00	0,00	0,00	0,00	1.493,31	34.391,37	392,89	104.705,95	2%
2025/02	INDIRETA			0,00	0,00	0,00	0,00	62.410,24	6.018,14	0,00	0,00	0,00	0,00	1.493,31	34.391,37	392,89	104.705,95	2%
2025/02	INDIRETA RPPS TOTAL			7.504.121,45	11.884.731,06	2.756.814,90	161.988,87	1.368.631,61	628.287,19	249.724,61	17.072,94	1.136.783,86	73.765,11	1.493,31	34.391,37	97.809,77	26.108.924,42	28%
2025/02	TOTAL GERAL			30.236.885,20	19.151.507,59	9.175.235,73	266.217,52	5.637.945,63	1.167.840,11	454.715,09	27.826,27	1.172.490,81	325.215,87	1.052.854,38	24.247.555,50	25.362.334,97	92.955.957,08	100%

APURAÇÃO APORTE PLANO FINANCEIRO RPPS

1 - RPPS - RECEITA CONTRIBUIÇÃO - PLANO FINANCEIRO	VALOR R\$	RPPS PF	2 - RPPS - DESPESAS PREVIDENCIÁRIAS PLANO FINANCEIRO	VALOR R\$
1.1 - CONTRIBUIÇÃO PREVIDENCIÁRIA NORMAL SERVIDOR	350.950,46		2.1 - ADMINISTRAÇÃO GERAL FOLHA LIQUIDA	11.195.200,77
1.2 - CONTRIBUIÇÃO PREVIDENCIÁRIA NORMAL PATRONAL	701.902,92		2.2 - INATIVOS E PENSIONISTAS DO MAGISTÉRIO LIQUIDA	12.317.435,94
1.3 - CONTRIBUIÇÃO PREVIDENCIÁRIA SUPLEMENTAR	24.247.555,51		2.3 - INATIVOS E PENSIONAITAS CÂMARA	1.401.546,10
1.4 - DEMAIS RECEITAS	0,00		2.4 - PENSÃO ALIMENTICIA	97.416,88
1.5 - SALDO LIQUIDO EM CONTA CEF 059.006.491.0 28.02.2025	0,00		2.5 - ENCARGOS DA FOLHA + APORTE FINANCEIRO	7.150.800,00
TOTAL	25.300.408,89		TOTAL	32.162.399,69

3 - RESULTADO	VALOR R\$
APORTE FINANCEIRO - FOLHA LIQUIDA	0,00
APORTE FINANCEIRO - ENCARGOS	-6.861.990,80
TOTAL	-6.861.990,80





DEMONSTRATIVO DA RECEITA DE CONTRIBUIÇÃO DO FUNDO FINANCEIRO

FUNDO FINANCEIRO	EXERCÍCIO/2025													
	JANEIRO	FEVEREIRO	MARÇO	ABRIL	MAIO	JUNHO	JULHO	AGOSTO	SETEMBRO	OUTUBRO	NOVEMBRO	13 ^º	DEZEMBRO	TOTAL
RPPS - CONTRIBUIÇÃO DOS SERVIDORES														
1 - ADMINISTRAÇÃO DIRETA (1.1+1.2+1.3)	313.265,51	307.263,72	0,00	0,00	0,00	0,00	0,00	0,00	0,00	0,00	0,00	0,00	0,00	620.529,23
1.1 - ADMINISTRAÇÃO GERAL	189.883,14	187.974,02	0,00	0,00	0,00	0,00	0,00	0,00	0,00	0,00	0,00	0,00	0,00	377.857,16
GP	709,54	709,54	0,00	0,00	0,00	0,00	0,00	0,00	0,00	0,00	0,00	0,00	0,00	1.419,08
GVP	0,00	0,00	0,00	0,00	0,00	0,00	0,00	0,00	0,00	0,00	0,00	0,00	0,00	0,00
SEGOV	1.425,63	1.425,63	0,00	0,00	0,00	0,00	0,00	0,00	0,00	0,00	0,00	0,00	0,00	2.851,26
FUNCAJU - PESSOAL DISPOSIÇÃO	0,00	0,00	0,00	0,00	0,00	0,00	0,00	0,00	0,00	0,00	0,00	0,00	0,00	0,00
PGM	34.894,49	35.147,52	0,00	0,00	0,00	0,00	0,00	0,00	0,00	0,00	0,00	0,00	0,00	70.042,01
CGM	0,00	0,00	0,00	0,00	0,00	0,00	0,00	0,00	0,00	0,00	0,00	0,00	0,00	0,00
SECOM	790,78	790,78	0,00	0,00	0,00	0,00	0,00	0,00	0,00	0,00	0,00	0,00	0,00	1.581,56
SEMFAS	9.885,41	9.543,01	0,00	0,00	0,00	0,00	0,00	0,00	0,00	0,00	0,00	0,00	0,00	19.428,42
SEMFAZ	48.390,83	48.390,83	0,00	0,00	0,00	0,00	0,00	0,00	0,00	0,00	0,00	0,00	0,00	96.781,66
SEJESP	0,00	0,00	0,00	0,00	0,00	0,00	0,00	0,00	0,00	0,00	0,00	0,00	0,00	0,00
SEMA	1.650,89	183,37	0,00	0,00	0,00	0,00	0,00	0,00	0,00	0,00	0,00	0,00	0,00	1.834,26
SETUR	0,00	0,00	0,00	0,00	0,00	0,00	0,00	0,00	0,00	0,00	0,00	0,00	0,00	0,00
SEMINFRA	0,00	0,00	0,00	0,00	0,00	0,00	0,00	0,00	0,00	0,00	0,00	0,00	0,00	0,00
EMURB PESSOAL A DISPOSIÇÃO	28.626,46	28.702,00	0,00	0,00	0,00	0,00	0,00	0,00	0,00	0,00	0,00	0,00	0,00	57.328,46
EMSURB PESSOAL DISPOSIÇÃO	22.459,02	23.095,05	0,00	0,00	0,00	0,00	0,00	0,00	0,00	0,00	0,00	0,00	0,00	45.554,07
SEMDEI	0,00	0,00	0,00	0,00	0,00	0,00	0,00	0,00	0,00	0,00	0,00	0,00	0,00	0,00
SEMDEC	2.776,80	2.505,80	0,00	0,00	0,00	0,00	0,00	0,00	0,00	0,00	0,00	0,00	0,00	5.282,60
SEAPRI	0,00	287,06	0,00	0,00	0,00	0,00	0,00	0,00	0,00	0,00	0,00	0,00	0,00	287,06
GMA	26.024,91	26.024,91	0,00	0,00	0,00	0,00	0,00	0,00	0,00	0,00	0,00	0,00	0,00	52.049,82
SEPMG	12.248,38	11.168,52	0,00	0,00	0,00	0,00	0,00	0,00	0,00	0,00	0,00	0,00	0,00	23.416,90
1.2 - EDUCAÇÃO	100.668,50	96.446,28	0,00	0,00	0,00	0,00	0,00	0,00	0,00	0,00	0,00	0,00	0,00	197.114,78
MDE	11.425,28	10.097,77	0,00	0,00	0,00	0,00	0,00	0,00	0,00	0,00	0,00	0,00	0,00	21.523,05
MDE - ADM. GERAL	35.171,57	34.406,86	0,00	0,00	0,00	0,00	0,00	0,00	0,00	0,00	0,00	0,00	0,00	69.578,43
EDUCAÇÃO BASICA FUNDEB	54.071,65	51.941,65	0,00	0,00	0,00	0,00	0,00	0,00	0,00	0,00	0,00	0,00	0,00	106.013,30
1.3 - SAÚDE	22.713,87	22.843,42	0,00	0,00	0,00	0,00	0,00	0,00	0,00	0,00	0,00	0,00	0,00	45.557,29
SMS	8.614,18	8.623,38	0,00	0,00	0,00	0,00	0,00	0,00	0,00	0,00	0,00	0,00	0,00	17.237,56
SMS ADM. GERAL	14.099,69	14.220,04	0,00	0,00	0,00	0,00	0,00	0,00	0,00	0,00	0,00	0,00	0,00	28.319,73
2 - ADMINISTRAÇÃO INDIRETA	41.216,78	43.189,97	0,00	0,00	0,00	0,00	0,00	0,00	0,00	0,00	0,00	0,00	0,00	84.406,75
FUNCAJU	1.901,22	1.901,22	0,00	0,00	0,00	0,00	0,00	0,00	0,00	0,00	0,00	0,00	0,00	3.802,44
FUNDAT	2.296,65	2.023,62	0,00	0,00	0,00	0,00	0,00	0,00	0,00	0,00	0,00	0,00	0,00	4.320,27
SMTT	33.420,27	34.303,27	0,00	0,00	0,00	0,00	0,00	0,00	0,00	0,00	0,00	0,00	0,00	67.723,54
EMSURB	3.598,64	4.961,86	0,00	0,00	0,00	0,00	0,00	0,00	0,00	0,00	0,00	0,00	0,00	8.560,50
EMURB	0,00	0,00	0,00	0,00	0,00	0,00	0,00	0,00	0,00	0,00	0,00	0,00	0,00	0,00
3 - AJUPREVIDÊNCIA	579.899,37	605.575,41	0,00	0,00	0,00	0,00	0,00	0,00	0,00	0,00	0,00	0,00	0,00	1.185.474,78
AJUPREV - ORGÃO	497,77	497,77	0,00	0,00	0,00	0,00	0,00	0,00	0,00	0,00	0,00	0,00	0,00	995,54
AJUPREV - INATIVOS DIVERSOS	204.767,98	205.379,20	0,00	0,00	0,00	0,00	0,00	0,00	0,00	0,00	0,00	0,00	0,00	410.147,18
AJUPREV - INATIVOS MAGISTÉRIO	256.426,62	281.607,08	0,00	0,00	0,00	0,00	0,00	0,00	0,00	0,00	0,00	0,00	0,00	538.033,70
AJUPREV - INATIVOS SAÚDE	58.889,84	58.368,80	0,00	0,00	0,00	0,00	0,00	0,00	0,00	0,00	0,00	0,00	0,00	117.258,64
AJUPREV - INATIVOS SMTT	0,00	1.165,41	0,00	0,00	0,00	0,00	0,00	0,00	0,00	0,00	0,00	0,00	0,00	1.165,41
AJUPREV - PENSÃO FALEC. DIVS.	12.289,12	12.663,58	0,00	0,00	0,00	0,00	0,00	0,00	0,00	0,00	0,00	0,00	0,00	24.952,70
AJUPREV - PENSÃO FALEC. SME	1.836,19	1.836,19	0,00	0,00	0,00	0,00	0,00	0,00	0,00	0,00	0,00	0,00	0,00	3.672,38
AJUPREV - PENSÃO FALEC. SMS	1.480,81	1.480,81	0,00	0,00	0,00	0,00	0,00	0,00	0,00	0,00	0,00	0,00	0,00	2.961,62
AJUPREV - PENSÃO FALEC. SMTT	1.165,41	0,00	0,00	0,00	0,00	0,00	0,00	0,00	0,00	0,00	0,00	0,00	0,00	1.165,41
AJUPREV - INATIVOS VER. CMA	38.354,86	38.354,86	0,00	0,00	0,00	0,00	0,00	0,00	0,00	0,00	0,00	0,00	0,00	76.709,72
AJUPREV - INATIVOS FUNC.CMA	1.029,11	1.029,11	0,00	0,00	0,00	0,00	0,00	0,00	0,00	0,00	0,00	0,00	0,00	2.058,22
AJUPREV - PENSÃO VER.CMA	1.015,83	1.046,77	0,00	0,00	0,00	0,00	0,00	0,00	0,00	0,00	0,00	0,00	0,00	2.062,60
AJUPREV - PENSÃO FALEC. CMA	2.145,83	2.145,83	0,00	0,00	0,00	0,00	0,00	0,00	0,00	0,00	0,00	0,00	0,00	4.291,66
4 - TOTAL RPPS SERVIDOR (1+2 +3)	934.381,66	956.029,10	0,00	0,00	0,00	0,00	0,00	0,00	0,00	0,00	0,00	0,00	0,00	1.890.410,76



DEMONSTRATIO DA RECEITA DE CONTRIBUIÇÃO DO FUNDO FINANCEIRO

SEC-1503-D026

FUNDO FINANCEIRO	EXERCÍCIO/2025														TOTAL
	JANEIRO	FEVEREIRO	MARÇO	ABRIL	MAIO	JUNHO	JULHO	AGOSTO	SETEMBRO	OUTUBRO	NOVEMBRO	13º	DEZEMBRO		
RPPS - CONTRIBUIÇÃO PATRONAL															
1 - ADMINISTRAÇÃO DIRETA (1.1+1.2+1.3)	626.531,02	614.527,44	0,00	0,00	0,00	0,00	0,00	0,00	0,00	0,00	0,00	0,00	0,00	1.241.058,46	
1.1 - ADMINISTRAÇÃO GERAL	379.766,28	375.948,04	0,00	0,00	0,00	0,00	0,00	0,00	0,00	0,00	0,00	0,00	0,00	755.714,32	
GP	1.419,08	1.419,08	0,00	0,00	0,00	0,00	0,00	0,00	0,00	0,00	0,00	0,00	0,00	2.838,16	
GVP	0,00	0,00	0,00	0,00	0,00	0,00	0,00	0,00	0,00	0,00	0,00	0,00	0,00	0,00	
SEGOV	2.851,26	2.851,26	0,00	0,00	0,00	0,00	0,00	0,00	0,00	0,00	0,00	0,00	0,00	5.702,52	
FUNCAJU - PESSOAL DISPOSIÇÃO	0,00	0,00	0,00	0,00	0,00	0,00	0,00	0,00	0,00	0,00	0,00	0,00	0,00	0,00	
PGM	69.788,98	70.295,04	0,00	0,00	0,00	0,00	0,00	0,00	0,00	0,00	0,00	0,00	0,00	140.084,02	
CGM	0,00	0,00	0,00	0,00	0,00	0,00	0,00	0,00	0,00	0,00	0,00	0,00	0,00	0,00	
SECOM	1.581,56	1.581,56	0,00	0,00	0,00	0,00	0,00	0,00	0,00	0,00	0,00	0,00	0,00	3.163,12	
SEMFAS	19.770,82	19.086,02	0,00	0,00	0,00	0,00	0,00	0,00	0,00	0,00	0,00	0,00	0,00	38.856,84	
SEMFAZ	96.781,66	96.781,66	0,00	0,00	0,00	0,00	0,00	0,00	0,00	0,00	0,00	0,00	0,00	193.563,32	
SEJESP	0,00	0,00	0,00	0,00	0,00	0,00	0,00	0,00	0,00	0,00	0,00	0,00	0,00	0,00	
SEMA	3.301,78	366,74	0,00	0,00	0,00	0,00	0,00	0,00	0,00	0,00	0,00	0,00	0,00	3.668,52	
SETUR	0,00	0,00	0,00	0,00	0,00	0,00	0,00	0,00	0,00	0,00	0,00	0,00	0,00	0,00	
SEMINFRA	0,00	0,00	0,00	0,00	0,00	0,00	0,00	0,00	0,00	0,00	0,00	0,00	0,00	0,00	
EMURB PESSOAL A DISPOSIÇÃO	57.252,92	57.404,00	0,00	0,00	0,00	0,00	0,00	0,00	0,00	0,00	0,00	0,00	0,00	114.656,92	
EMSURB PESSOAL DISPOSIÇÃO	44.918,04	46.190,10	0,00	0,00	0,00	0,00	0,00	0,00	0,00	0,00	0,00	0,00	0,00	91.108,14	
SEMDEI	0,00	0,00	0,00	0,00	0,00	0,00	0,00	0,00	0,00	0,00	0,00	0,00	0,00	0,00	
SEMDEC	5.553,60	5.011,60	0,00	0,00	0,00	0,00	0,00	0,00	0,00	0,00	0,00	0,00	0,00	10.565,20	
SEAPRI	0,00	574,12	0,00	0,00	0,00	0,00	0,00	0,00	0,00	0,00	0,00	0,00	0,00	574,12	
GMA	52.049,82	52.049,82	0,00	0,00	0,00	0,00	0,00	0,00	0,00	0,00	0,00	0,00	0,00	104.099,64	
SEPMLOG	24.496,76	22.337,04	0,00	0,00	0,00	0,00	0,00	0,00	0,00	0,00	0,00	0,00	0,00	46.833,80	
1.2 - EDUCAÇÃO	201.337,00	192.892,56	0,00	0,00	0,00	0,00	0,00	0,00	0,00	0,00	0,00	0,00	0,00	394.229,56	
MDE	22.850,56	20.195,54	0,00	0,00	0,00	0,00	0,00	0,00	0,00	0,00	0,00	0,00	0,00	43.046,10	
MDE - ADM. GERAL	70.343,14	68.813,72	0,00	0,00	0,00	0,00	0,00	0,00	0,00	0,00	0,00	0,00	0,00	139.156,86	
EDUCAÇÃO BASICA FUNDEB	108.143,30	103.883,30	0,00	0,00	0,00	0,00	0,00	0,00	0,00	0,00	0,00	0,00	0,00	212.026,60	
1.3 - SAÚDE	45.427,74	45.686,84	0,00	0,00	0,00	0,00	0,00	0,00	0,00	0,00	0,00	0,00	0,00	91.114,58	
SMS	17.228,36	17.246,76	0,00	0,00	0,00	0,00	0,00	0,00	0,00	0,00	0,00	0,00	0,00	34.475,12	
SMS ADM. GERAL	28.199,38	28.440,08	0,00	0,00	0,00	0,00	0,00	0,00	0,00	0,00	0,00	0,00	0,00	56.639,46	
2 - ADMINISTRAÇÃO INDIRECTA	82.433,56	86.379,94	0,00	0,00	0,00	0,00	0,00	0,00	0,00	0,00	0,00	0,00	0,00	168.813,50	
FUNCAJU	3.802,44	3.802,44	0,00	0,00	0,00	0,00	0,00	0,00	0,00	0,00	0,00	0,00	0,00	7.604,88	
FUNDAT	4.593,30	4.047,24	0,00	0,00	0,00	0,00	0,00	0,00	0,00	0,00	0,00	0,00	0,00	8.640,54	
SMTT	66.840,54	68.606,54	0,00	0,00	0,00	0,00	0,00	0,00	0,00	0,00	0,00	0,00	0,00	135.447,08	
EMSURB	7.197,28	9.923,72	0,00	0,00	0,00	0,00	0,00	0,00	0,00	0,00	0,00	0,00	0,00	17.121,00	
EMURB	0,00	0,00	0,00	0,00	0,00	0,00	0,00	0,00	0,00	0,00	0,00	0,00	0,00	0,00	
3 - AJUPREVIDÊNCIA	995,54	995,54	0,00	0,00	0,00	0,00	0,00	0,00	0,00	0,00	0,00	0,00	0,00	995,08	
AJUPREV - ORGÃO	995,54	995,54	0,00	0,00	0,00	0,00	0,00	0,00	0,00	0,00	0,00	0,00	0,00	995,08	
AJUPREV - INATIVOS DIVERSOS	0,00	0,00	0,00	0,00	0,00	0,00	0,00	0,00	0,00	0,00	0,00	0,00	0,00	0,00	
AJUPREV - INATIVOS MAGISTÉRIO	0,00	0,00	0,00	0,00	0,00	0,00	0,00	0,00	0,00	0,00	0,00	0,00	0,00	0,00	
AJUPREV - INATIVOS SAÚDE	0,00	0,00	0,00	0,00	0,00	0,00	0,00	0,00	0,00	0,00	0,00	0,00	0,00	0,00	
AJUPREV - INATIVOS SMTT	0,00	0,00	0,00	0,00	0,00	0,00	0,00	0,00	0,00	0,00	0,00	0,00	0,00	0,00	
AJUPREV - PENSÃO FALEC. DIVS.	0,00	0,00	0,00	0,00	0,00	0,00	0,00	0,00	0,00	0,00	0,00	0,00	0,00	0,00	
AJUPREV - PENSÃO FALEC. SME	0,00	0,00	0,00	0,00	0,00	0,00	0,00	0,00	0,00	0,00	0,00	0,00	0,00	0,00	
AJUPREV - PENSÃO FALEC. SMS	0,00	0,00	0,00	0,00	0,00	0,00	0,00	0,00	0,00	0,00	0,00	0,00	0,00	0,00	
AJUPREV - PENSÃO FALEC. SMTT	0,00	0,00	0,00	0,00	0,00	0,00	0,00	0,00	0,00	0,00	0,00	0,00	0,00	0,00	
AJUPREV - INATIVOS VER. CMA	0,00	0,00	0,00	0,00	0,00	0,00	0,00	0,00	0,00	0,00	0,00	0,00	0,00	0,00	
AJUPREV - INATIVOS FUNC. CMA	0,00	0,00	0,00	0,00	0,00	0,00	0,00	0,00	0,00	0,00	0,00	0,00	0,00	0,00	
AJUPREV - PENSÃO VER. CMA	0,00	0,00	0,00	0,00	0,00	0,00	0,00	0,00	0,00	0,00	0,00	0,00	0,00	0,00	
AJUPREV - PENSÃO FALEC. CMA	0,00	0,00	0,00	0,00	0,00	0,00	0,00	0,00	0,00	0,00	0,00	0,00	0,00	0,00	
4 - TOTAL RPPS PATRONAL (1+2 +3)	709.960,12	701.902,92	0,00	0,00	0,00	0,00	0,00	0,00	0,00	0,00	0,00	0,00	0,00	1.411.863,04	
TOTAL GERAL	1.644.341,78	1.657.932,02	0,00	0,00	0,00	0,00	0,00	0,00	0,00	0,00	0,00	0,00	0,00	3.302.273,80	





DEMONSTRATIO DA RECEITA DE CONTRIBUIÇÃO DO FUNDO FINANCEIRO

FSC3-D926

FUNDO FINANCEIRO	EXERCÍCIO/2025													
	JANEIRO	FEVEREIRO	MARÇO	ABRIL	MAIO	JUNHO	JULHO	AGOSTO	SETEMBRO	OUTUBRO	NOVEMBRO	13º	DEZEMBRO	TOTAL
RPPS - CONTRIBUIÇÃO DOS SERVIDORES														
1 - ADMINISTRAÇÃO DIRETA (1.1+1.2+1.3)	21.643.798,93	21.229.129,77	0,00	0,00	0,00	0,00	0,00	0,00	0,00	0,00	0,00	0,00	0,00	42.872.928,70
1.1 - ADMINISTRAÇÃO GERAL	13.119.198,81	12.987.295,94	0,00	0,00	0,00	0,00	0,00	0,00	0,00	0,00	0,00	0,00	0,00	26.106.494,75
GP	49.022,74	49.022,74	0,00	0,00	0,00	0,00	0,00	0,00	0,00	0,00	0,00	0,00	0,00	98.045,48
GVP	0,00	0,00	0,00	0,00	0,00	0,00	0,00	0,00	0,00	0,00	0,00	0,00	0,00	0,00
SEGOV	98.498,05	98.498,05	0,00	0,00	0,00	0,00	0,00	0,00	0,00	0,00	0,00	0,00	0,00	196.996,10
FUNCAJU - PESSOAL DISPOSIÇÃO	0,00	0,00	0,00	0,00	0,00	0,00	0,00	0,00	0,00	0,00	0,00	0,00	0,00	0,00
PGM	2.410.892,06	2.428.374,12	0,00	0,00	0,00	0,00	0,00	0,00	0,00	0,00	0,00	0,00	0,00	4.839.266,18
CGM	0,00	0,00	0,00	0,00	0,00	0,00	0,00	0,00	0,00	0,00	0,00	0,00	0,00	0,00
SECOM	54.635,72	54.635,72	0,00	0,00	0,00	0,00	0,00	0,00	0,00	0,00	0,00	0,00	0,00	109.271,44
SEMFAS	682.991,94	659.335,26	0,00	0,00	0,00	0,00	0,00	0,00	0,00	0,00	0,00	0,00	0,00	1.342.327,20
SEMAZ	3.343.366,46	3.343.366,46	0,00	0,00	0,00	0,00	0,00	0,00	0,00	0,00	0,00	0,00	0,00	6.686.732,92
SEJESP	0,00	0,00	0,00	0,00	0,00	0,00	0,00	0,00	0,00	0,00	0,00	0,00	0,00	0,00
SEMA	114.061,48	12.669,20	0,00	0,00	0,00	0,00	0,00	0,00	0,00	0,00	0,00	0,00	0,00	126.730,68
SETUR	0,00	0,00	0,00	0,00	0,00	0,00	0,00	0,00	0,00	0,00	0,00	0,00	0,00	0,00
SEMINFRA	0,00	0,00	0,00	0,00	0,00	0,00	0,00	0,00	0,00	0,00	0,00	0,00	0,00	0,00
EMURB PESSOAL A DISPOSIÇÃO	1.977.828,18	1.983.047,25	0,00	0,00	0,00	0,00	0,00	0,00	0,00	0,00	0,00	0,00	0,00	3.960.875,43
EMSURB PESSOAL DISPOSIÇÃO	1.551.714,12	1.595.658,00	0,00	0,00	0,00	0,00	0,00	0,00	0,00	0,00	0,00	0,00	0,00	3.147.372,12
SEMDEI	0,00	0,00	0,00	0,00	0,00	0,00	0,00	0,00	0,00	0,00	0,00	0,00	0,00	0,00
SEMDEC	191.851,66	173.128,00	0,00	0,00	0,00	0,00	0,00	0,00	0,00	0,00	0,00	0,00	0,00	364.979,66
SEAPRI	0,00	19.833,26	0,00	0,00	0,00	0,00	0,00	0,00	0,00	0,00	0,00	0,00	0,00	19.833,26
GMA	1.798.084,68	1.798.084,68	0,00	0,00	0,00	0,00	0,00	0,00	0,00	0,00	0,00	0,00	0,00	3.596.169,36
SEPMLOG	846.251,72	771.643,20	0,00	0,00	0,00	0,00	0,00	0,00	0,00	0,00	0,00	0,00	0,00	1.617.894,92
1.2 - EDUCAÇÃO	6.955.278,17	6.663.561,21	0,00	0,00	0,00	0,00	0,00	0,00	0,00	0,00	0,00	0,00	0,00	13.618.839,38
MDE	789.382,97	697.664,12	0,00	0,00	0,00	0,00	0,00	0,00	0,00	0,00	0,00	0,00	0,00	1.487.047,09
MDE - ADM. GERAL	2.430.035,78	2.377.201,26	0,00	0,00	0,00	0,00	0,00	0,00	0,00	0,00	0,00	0,00	0,00	4.807.237,04
EDUCAÇÃO BASICA FUNDEB	3.735.859,42	3.588.695,83	0,00	0,00	0,00	0,00	0,00	0,00	0,00	0,00	0,00	0,00	0,00	7.324.555,25
1.3 - SAÚDE	1.569.321,95	1.578.272,62	0,00	0,00	0,00	0,00	0,00	0,00	0,00	0,00	0,00	0,00	0,00	3.147.594,57
SMS	595.161,55	595.797,14	0,00	0,00	0,00	0,00	0,00	0,00	0,00	0,00	0,00	0,00	0,00	1.190.958,69
SMS ADM. GERAL	974.160,40	982.475,48	0,00	0,00	0,00	0,00	0,00	0,00	0,00	0,00	0,00	0,00	0,00	1.956.635,88
2 - ADMINISTRAÇÃO INDIRETA	2.847.704,87	2.984.034,36	0,00	0,00	0,00	0,00	0,00	0,00	0,00	0,00	0,00	0,00	0,00	5.831.739,23
FUNCAJU	131.357,03	131.357,03	0,00	0,00	0,00	0,00	0,00	0,00	0,00	0,00	0,00	0,00	0,00	262.714,06
FUNDAT	158.677,66	139.813,78	0,00	0,00	0,00	0,00	0,00	0,00	0,00	0,00	0,00	0,00	0,00	298.491,44
SMTT	2.309.036,86	2.370.044,12	0,00	0,00	0,00	0,00	0,00	0,00	0,00	0,00	0,00	0,00	0,00	4.679.080,98
EMSURB	248.633,32	342.819,43	0,00	0,00	0,00	0,00	0,00	0,00	0,00	0,00	0,00	0,00	0,00	591.452,75
EMURB	0,00	0,00	0,00	0,00	0,00	0,00	0,00	0,00	0,00	0,00	0,00	0,00	0,00	0,00
CMA	0,00	0,00	0,00	0,00	0,00	0,00	0,00	0,00	0,00	0,00	0,00	0,00	0,00	0,00
3 - AJUPREVIDÊNCIA	34.391,37	34.391,37	0,00	0,00	0,00	0,00	0,00	0,00	0,00	0,00	0,00	0,00	0,00	68.782,74
AJUPREV - ORGÃO	34.391,37	34.391,37	0,00	0,00	0,00	0,00	0,00	0,00	0,00	0,00	0,00	0,00	0,00	68.782,74
4 - TOTAL RPPS SERVIDOR (1+2 +3)	24.525.895,17	24.247.555,50	0,00	0,00	0,00	0,00	0,00	0,00	0,00	0,00	0,00	0,00	0,00	48.773.450,67
FUNDO FINANCEIRO	EXERCÍCIO/2023													
RPPS RECEITAS	JANEIRO	FEVEREIRO	MARÇO	ABRIL	MAIO	JUNHO	JULHO	AGOSTO	SETEMBRO	OUTUBRO	NOVEMBRO	13º	DEZEMBRO	TOTAL
TOTAL GERAL	26.170.236,95	25.905.487,52	0,00	0,00	0,00	0,00	0,00	0,00	0,00	0,00	0,00	0,00	0,00	52.075.724,47
CONTRIBUIÇÃO DOS SERVIDORES	934.381,66	956.029,10	0,00	0,00	0,00	0,00	0,00	0,00	0,00	0,00	0,00	0,00	0,00	1.890.410,76
CONTRIBUIÇÃO PATRONAL	709.960,12	701.902,92	0,00	0,00	0,00	0,00	0,00	0,00	0,00	0,00	0,00	0,00	0,00	1.411.863,04
CONTRIBUIÇÃO PATROBAL SUPLEMENTAR	24.525.895,17	24.247.555,50	0,00	0,00	0,00	0,00	0,00	0,00	0,00	0,00	0,00	0,00	0,00	48.773.450,67

FONTE: SEMFAZ- COGQEF - SEPLOG





DEMONSTRATIO DAS RECEITAS E DESPESAS DO FUNDO FINANCEIRO PARA APURAÇÃO DO APORTE

APURAÇÃO	EXERCÍCIO/2025													
	JANEIRO	FEVEREIRO	MARÇO	ABRIL	MAIO	JUNHO	JULHO	AGOSTO	SETEMBRO	OUTUBRO	NOVEMBRO	13º	DEZEMBRO	TOTAL
TOTAL DAS CONTRIBUIÇÕES	26.170.236,95	25.905.487,52	0,00	0,00	0,00	0,00	0,00	0,00	0,00	0,00	0,00	0,00	0,00	52.075.724,47
CONTRIBUIÇÕES AJUPREVE/ORGÃO	35.884,68	35.884,68	0,00	0,00	0,00	0,00	0,00	0,00	0,00	0,00	0,00	0,00	0,00	71.769,36
CONTRIBUIÇÕES APOSENTADOS E PENSÕES	579.401,60	605.077,64	0,00	0,00	0,00	0,00	0,00	0,00	0,00	0,00	0,00	0,00	0,00	1.184.479,24
TOTAL DO RPPS EXCLUSIVE AJUPREV	25.554.950,67	25.264.525,20	0,00	0,00	0,00	0,00	0,00	0,00	0,00	0,00	0,00	0,00	0,00	50.819.475,87
TOTAL DAS DESPESAS	32.787.067,80	33.166.178,71	0,00	0,00	0,00	0,00	0,00	0,00	0,00	0,00	0,00	0,00	0,00	65.953.246,51
TOTAL DO APORTE	-7.232.117,13	-7.901.653,51	0,00	0,00	0,00	0,00	0,00	0,00	0,00	0,00	0,00	0,00	0,00	-15.133.770,64

FONTE: SEMFAZ-COGOEf

EMISSÃO:25/02/2025 19H03

PÁGINA 012



DEMONSTRATIVO DAS RECEITAS SUPLENETAR FUNDO FINANCEIRO DO RPPS

FUNDO FINANCEIRO RPPS - CONTRIBUIÇÃO PATROI	2018	2019	2020	2021	2022	2023	2024	EXERCÍCIO 2025												TOTAL ARRECADADO			
								JANEIRO	FEVEREIRO	MARÇO	ABRIL	MAIO	JUNHO	JULHO	AGOSTO	SETEMBRO	OUTUBRO	NOVEMBRO	13º		DEZEMBRO	TOTAL	
1 - ADMINISTRAÇÃO DIRETA (1.1+1.	159.485.393	158.860.883	179.097.524	208.645.659	220.115.280	243.765.129	257.188.727	21.643.799	21.229.130	0	0	0	0	0	0	0	0	0	0	0	0	42.872.929	1.470.031.524
1.1 - ADMINISTRAÇÃO GERAL	76.856.760	83.208.045	99.070.664	119.344.641	126.915.649	143.134.024	154.894.973	13.119.199	12.987.296	0	0	0	0	0	0	0	0	0	0	0	0	26.106.495	829.531.251
GP	1.475.749	1.335.981	1.414.276	1.625.276	1.589.327	1.200.274	1.140.368	49.023	49.023	0	0	0	0	0	0	0	0	0	0	0	0	98.045	9.820.296
GVP	97.635	38.604	0	0	0	0	0	0	0	0	0	0	0	0	0	0	0	0	0	0	0	0	139.239
SEGOV	1.631.956	1.594.715	1.453.469	1.074.744	1.119.761	1.152.154	1.202.341	98.498	98.498	0	0	0	0	0	0	0	0	0	0	0	0	196.996	9.426.136
FUNCIAJU - PESSOAL DISPOSIÇÃO	1.387.848	1.351.772	1.112.048	456.635	111.145	143.683	211.619	0	0	0	0	0	0	0	0	0	0	0	0	0	0	0	4.770.750
PGM	10.809.664	12.624.158	15.365.880	17.450.790	19.271.437	25.359.065	30.241.256	2.410.892	2.428.374	0	0	0	0	0	0	0	0	0	0	0	0	4.839.266	135.563.516
CGM	917.512	538.528	501.478	689.580	679.473	119.305	0	0	0	0	0	0	0	0	0	0	0	0	0	0	0	0	3.478.876
SECOM	1.402.729	1.259.139	1.319.967	1.139.314	932.522	457.564	599.838	54.636	54.636	0	0	0	0	0	0	0	0	0	0	0	0	109.271	7.232.344
SEMFAS	7.532.596	7.534.983	10.134.401	12.977.925	12.150.049	9.488.554	8.790.716	682.992	659.335	0	0	0	0	0	0	0	0	0	0	0	0	1.342.327	69.957.551
SEMFAP	22.073.658	25.120.786	30.958.141	35.718.058	38.538.542	40.800.524	37.453.845	3.343.366	3.343.366	0	0	0	0	0	0	0	0	0	0	0	0	6.686.733	237.307.287
SEJESP	73.499	226.927	239.674	348.307	517.758	591.414	455.809	0	0	0	0	0	0	0	0	0	0	0	0	0	0	0	2.450.388
SEMA	603.784	698.974	908.535	943.630	960.633	1.250.015	1.517.062	114.061	12.669	0	0	0	0	0	0	0	0	0	0	0	0	126.731	7.060.364
SETUR	1.240.324	1.493.027	436.195	0	0	0	0	0	0	0	0	0	0	0	0	0	0	0	0	0	0	0	3.162.546
SEMINFRA	0	0	0	0	0	0	0	0	0	0	0	0	0	0	0	0	0	0	0	0	0	0	0
EMURB PESSOAL A DISPOSIÇÃO	7.863.188	9.318.820	10.705.738	13.767.400	15.654.371	19.162.240	23.947.055	1.977.828	1.983.047	0	0	0	0	0	0	0	0	0	0	0	0	3.960.875	104.326.687
EMSURB PESSOAL DISPOSIÇÃO	6.524.331	7.064.039	8.365.802	11.327.418	13.093.195	15.944.061	17.550.352	1.551.714	1.595.658	0	0	0	0	0	0	0	0	0	0	0	0	3.147.372	83.031.570
SEMDEI				0	0	0	0	0	0	0	0	0	0	0	0	0	0	0	0	0	0	0	0
SEMDEC	1.576.765	1.709.346	2.074.877	2.087.538	1.717.358	2.052.413	2.248.460	191.852	173.128	0	0	0	0	0	0	0	0	0	0	0	0	364.980	13.830.737
SEAPRI	0	0	0	0	0	0	0	0	19.833	0	0	0	0	0	0	0	0	0	0	0	0	19.833	18.833
GMA	4.578.228	5.523.737	7.310.631	11.397.783	14.497.759	18.437.966	21.048.413	1.798.085	1.798.085	0	0	0	0	0	0	0	0	0	0	0	0	3.596.169	86.366.686
SEPROG	7.067.294	5.774.509	6.769.552	8.340.243	6.082.319	6.974.792	8.487.839	846.252	771.643	0	0	0	0	0	0	0	0	0	0	0	0	1.617.895	51.171.443
1.2 - EDUCAÇÃO	49.722.853	46.543.147	49.966.963	57.244.894	66.467.317	74.216.843	82.088.120	6.955.278	6.663.561	0	0	0	0	0	0	0	0	0	0	0	0	13.618.839	439.868.976
MDE	5.369.053	4.786.261	5.188.275	5.222.692	7.010.082	7.291.451	8.744.327	789.383	697.664	0	0	0	0	0	0	0	0	0	0	0	0	1.487.047	45.030.188
MDE - ADM. GERAL	18.697.938	18.801.391	22.649.521	28.175.919	28.157.052	29.077.745	29.287.881	2.430.036	2.377.201	0	0	0	0	0	0	0	0	0	0	0	0	4.807.237	49.658.684
EDUCAÇÃO BASICA FUNDEB	25.655.862	22.955.495	22.129.167	23.846.283	31.300.183	37.847.647	44.055.912	3.735.859	3.588.696	0	0	0	0	0	0	0	0	0	0	0	0	7.324.555	100.631.297
1.3 - SAÚDE	32.905.780	29.109.691	30.059.897	32.056.124	26.732.314	26.414.262	20.205.634	1.569.322	1.578.273	0	0	0	0	0	0	0	0	0	0	0	0	3.147.595	1.190.959
SMS	20.469.254	17.070.765	15.422.199	14.874.756	12.309.166	12.594.468	8.423.362	595.162	595.797	0	0	0	0	0	0	0	0	0	0	0	0	1.190.959	100.631.297
SMS ADM. GERAL	12.436.526	12.038.926	14.637.698	17.181.368	14.423.148	13.819.794	11.782.272	974.160	982.475	0	0	0	0	0	0	0	0	0	0	0	0	1.956.636	18.236.368
2 - ADMINISTRAÇÃO INDIRETA	14.796.832	14.659.365	17.593.303	23.071.331	24.676.157	30.158.601	34.662.912	2.633.463	3.018.426	0	0	0	0	0	0	0	0	0	0	0	0	5.651.889	15.236.390
FUNCIAJU	424.437	378.318	484.792	762.924	977.332	1.171.452	1.578.999	131.357	131.357	0	0	0	0	0	0	0	0	0	0	0	0	262.714	6.040.968
FUNDAT	21.111	5.275	0	8.541	20.324	1.882.184	1.949.749	158.678	139.814	0	0	0	0	0	0	0	0	0	0	0	0	298.491	4.106.675
SMTT	10.075.451	10.943.923	13.131.773	17.614.269	19.098.411	23.372.899	27.168.207	2.309.037	2.370.044	0	0	0	0	0	0	0	0	0	0	0	0	4.679.081	11.014.014
EMSURB	1.332.435	1.481.977	1.793.037	2.377.591	2.487.457	3.199.511	3.593.959	0	342.819	0	0	0	0	0	0	0	0	0	0	0	0	342.819	342.819
EMURB	1.195.836	109.658	0	0	0	0	0	0	0	0	0	0	0	0	0	0	0	0	0	0	0	0	306.494
ARACAJU PREVIDÊNCIA	1.747.562	1.740.215	2.183.701	2.308.006	2.092.633	532.555	371.998	34.391	34.391	0	0	0	0	0	0	0	0	0	0	0	0	68.783	1.045.452
3 -TOTAL RPPS SUPLEMENTAR (1	174.282.225	173.520.248	196.690.827	231.716.990	244.791.437	273.923.730	291.851.639	24.277.262	24.247.556	0	0	0	0	0	0	0	0	0	0	0	0	48.524.817	1.685.306.914

FONTE: SEMFAZ-COGOE

Assinado em 01/10/2025 por ANTONIO DA SILVA JUNIOR, RG: 14.000.000-00, CPF: 000.000.000-00, para verificação em: https://www.aracaju.se.gov.br/aracaju/portal/verificacao/assinatura/verificacao.html



DEMONSTRATIVO DAS DESPESAS DE BENEFÍCIOS PAGOS PELO FUNDO FINANCEIRO DO RPPS SUPLEMENTAR

PLANO FINANCEIRO Despesas com Inativos e Per	2018	2019	2020	2021	2022	2023	2024	EXERCÍCIO 2025													TOTAL 2025	TOTAL					
								JANEIRO	FEVEREIRO	MARÇO	ABRIL	MAIO	JUNHO	JULHO	AGOSTO	SETEMBRO	OUTUBRO	NOVEMBRO	13º	DEZEMBRO							
ADMINISTRAÇÃO GERAL	99.849.393	108.189.099	112.860.844	127.083.579	141.642.424	158.353.025	173.216.875	13.820.378	13.721.983	0	0	0	0	0	0	0	0	0	0	0	0	0	0	27.542.361	948.732.600		
Inativos - Diversos	69.508.716	76.679.557	78.829.077	91.378.579	102.424.291	115.098.116	126.835.202	10.147.900	10.091.594	0	0	0	0	0	0	0	0	0	0	0	0	0	0	0	20.239.494	680.999.032	
Pensões - Diversos	12.866.768	13.016.513	13.989.312	15.588.924	17.074.868	18.902.447	20.089.169	1.553.520	1.573.429	0	0	0	0	0	0	0	0	0	0	0	0	0	0	0	3.126.949	114.609.950	
Inativos - Câmara - Vereadores	1.354.500	1.353.500	1.353.626	1.304.881	1.237.289	1.447.703	1.302.903	98.947	98.947	0	0	0	0	0	0	0	0	0	0	0	0	0	0	0	197.895	9.509.297	
Inativos - Câmara - Funcionários	14.105.535	14.991.002	16.484.352	16.493.092	18.344.357	20.344.915	22.029.963	1.787.504	1.707.504	0	0	0	0	0	0	0	0	0	0	0	0	0	0	0	3.495.008	126.289.224	
Pensões - Câmara - Vereadores	666.565	1.318.948	1.318.948	999.155	1.216.117	1.224.589	1.474.825	123.548	141.550	0	0	0	0	0	0	0	0	0	0	0	0	0	0	0	265.098	8.469.245	
Pensões - Câmara - Funcionários	1.347.309	829.579	885.529	1.318.948	1.345.502	1.335.255	1.484.813	108.959	108.959	0	0	0	0	0	0	0	0	0	0	0	0	0	0	0	217.917	8.789.852	
EDUCAÇÃO	147.900.986	151.502.022	154.392.333	156.367.044	165.590.789	178.005.840	189.437.218	15.990.757	16.295.865	0	0	0	0	0	0	0	0	0	0	0	0	0	0	0	32.286.623	1.175.489.855	
Inativos - Magistério	143.237.733	146.238.227	148.318.434	149.065.332	157.642.485	169.503.744	180.636.235	15.287.691	15.592.799	0	0	0	0	0	0	0	0	0	0	0	0	0	0	0	30.880.491	1.125.589.681	
Pensões - Magistério	4.663.253	5.263.795	6.073.899	7.301.712	7.948.304	8.502.096	8.800.983	703.066	703.066	0	0	0	0	0	0	0	0	0	0	0	0	0	0	0	1.406.132	49.999.174	
SAÚDE	20.197.774	23.744.599	26.031.066	27.766.154	30.398.953	33.691.109	35.365.405	2.829.033	2.817.630	0	0	0	0	0	0	0	0	0	0	0	0	0	0	0	0	5.646.663	202.839.723
Inativos - Saúde	19.194.700	22.585.433	24.713.030	26.394.547	28.867.760	31.682.759	33.270.275	2.662.559	2.651.156	0	0	0	0	0	0	0	0	0	0	0	0	0	0	0	5.313.715	192.039.219	
Pensões - Saúde	1.003.074	1.159.166	1.318.036	1.371.607	1.531.193	2.008.350	2.095.130	166.474	166.474	0	0	0	0	0	0	0	0	0	0	0	0	0	0	0	332.949	10.800.505	
ADMINISTRAÇÃO INDIRETA	1.305.779	1.598.641	1.824.548	1.838.563	1.894.945	2.164.659	2.622.551	226.820	231.601	0	0	0	0	0	0	0	0	0	0	0	0	0	0	0	0	458.420	13.789.106
Inativos - SMTT	1.111.470	1.437.840	1.611.564	1.587.631	1.628.953	1.890.152	2.334.967	204.500	208.381	0	0	0	0	0	0	0	0	0	0	0	0	0	0	0	412.880	12.000.457	
Pensões - SMTT	194.309	160.801	212.984	250.932	265.992	274.507	287.584	22.320	23.220	0	0	0	0	0	0	0	0	0	0	0	0	0	0	0	45.540	1.669.649	
TOTAL GERAL	269.253.932	285.034.361	295.108.791	313.055.340	339.527.111	372.214.633	400.642.049	32.866.988	33.067.079	0	0	0	0	0	0	0	0	0	0	0	0	0	0	0	0	65.934.067	2.340.712.284

RESULTADO DO RPPS SUPLEMENTAR - PLANO FINANCEIRO

PLANO FINANCEIRO RESULTADO	2018	2019	2020	2021	2022	2023	2024	EXERCÍCIO 2025													TOTAL 2025	TOTAL					
								JANEIRO	FEVEREIRO	MARÇO	ABRIL	MAIO	JUNHO	JULHO	AGOSTO	SETEMBRO	OUTUBRO	NOVEMBRO	13º	DEZEMBRO							
ADMINISTRAÇÃO GERAL																											
RECEITA	76.856.760	83.208.045	99.070.664	119.344.641	126.915.649	143.134.024	154.894.973	13.119.199	12.987.296	0	0	0	0	0	0	0	0	0	0	0	0	0	0	0	0	26.106.495	186.119.300
DESPESA	99.849.393	108.189.099	112.860.844	127.083.579	141.642.424	158.353.025	173.216.875	13.820.378	13.721.983	0	0	0	0	0	0	0	0	0	0	0	0	0	0	0	0	27.542.361	235.999.853
RESULTADO	-22.992.633	-24.981.054	-13.790.180	-7.738.938	-14.726.775	-15.219.001	-18.321.902	-701.179	-734.687	0	0	0	0	0	0	0	0	0	0	0	0	0	0	0	0	-1.435.866	-49.459.553
EDUCAÇÃO																											
RECEITA	49.722.853	46.543.147	49.966.963	57.244.894	66.467.317	74.216.843	82.088.120	6.955.278	6.663.561	0	0	0	0	0	0	0	0	0	0	0	0	0	0	0	0	13.618.839	105.889.839
DESPESA	147.900.986	151.502.022	154.392.333	156.367.044	165.590.789	178.005.840	189.437.218	15.990.757	16.295.865	0	0	0	0	0	0	0	0	0	0	0	0	0	0	0	0	32.286.623	119.689.631
RESULTADO	-98.178.133	-104.958.875	-104.425.370	-99.122.150	-99.123.472	-103.788.997	-107.349.098	-9.035.479	-9.632.304	0	0	0	0	0	0	0	0	0	0	0	0	0	0	0	0	-18.667.783	-221.800.791
SAÚDE																											
RECEITA	32.905.780	29.109.691	30.059.897	32.056.124	26.732.314	26.414.262	20.205.634	1.569.322	1.578.273	0	0	0	0	0	0	0	0	0	0	0	0	0	0	0	0	3.147.595	15.109.066
DESPESA	20.197.774	23.744.599	26.031.066	27.766.154	30.398.953	33.691.109	35.365.405	2.829.033	2.817.630	0	0	0	0	0	0	0	0	0	0	0	0	0	0	0	0	5.646.663	29.580.036
RESULTADO	12.708.006	5.365.092	4.028.831	4.289.970	-3.666.639	-7.276.847	-15.159.771	-1.259.711	-1.239.357	0	0	0	0	0	0	0	0	0	0	0	0	0	0	0	0	-2.499.068	-13.470.930
ADMINISTRAÇÃO INDIRETA																											
RECEITA	14.796.832	14.659.365	17.593.303	23.071.331	24.676.157	30.158.601	34.662.912	2.633.463	3.018.426	0	0	0	0	0	0	0	0	0	0	0	0	0	0	0	0	5.651.889	15.109.086
DESPESA	1.305.779	1.598.641	1.824.548	1.838.563	1.894.945	2.164.659	2.622.551	226.820	231.601	0	0	0	0	0	0	0	0	0	0	0	0	0	0	0	0	458.420	3.339.840
RESULTADO	13.491.053	13.060.724	15.768.755	21.232.768	22.781.212	27.993.942	32.040.361	2.406.643	2.786.825	0	0	0	0	0	0	0	0	0	0	0	0	0	0	0	0	5.193.468	11.769.246
CONSOLIDADO																											
RECEITA	174.282.225	173.520.248	196.690.827	231.716.990	244.791.437	273.923.730	291.851.639	24.277.262	24.247.556	0	0	0	0	0	0	0	0	0	0	0	0	0	0	0	0	48.524.817	166.549.291
DESPESA	269.253.932	285.034.361	295.108.791	313.055.340	339.527.111	372.214.633	400.642.049	32.866.988	33.067.079	0	0	0	0	0	0	0	0	0	0	0	0	0	0	0	0	65.934.067	234.249.360
RESULTADO	-94.971.707	-111.514.113	-98.417.964	-81.338.350	-94.735.674	-98.290.903	-108.790.410	-8.589.726	-8.819.523	0	0	0	0	0	0	0	0	0	0	0	0	0	0	0	0	-17.409.249	-231.819.069

FONTE: SEMFAZ-COGOF

EMIÇÃO:25/02/2025 19H03

Assinado por: ANTONIO SILVA RIBEIRO - Secretário Municipal da Fazenda
Para verificação: ANTONIO SILVA RIBEIRO - Secretário Municipal da Fazenda
http://www.aracaju.br/controle-financeiro





DEMONSTRATIO DA RECEITA DE CONTRIBUIÇÃO DO FUNDO PREVIDENCIÁRIO

Assinado por: Artonio Siqueira Neto, CPF: 030.451.445-00, Assessoria de Planejamento e Orçamento, Aracaju, 14/09/2025. Nº de Protocolo: 1445-2025. Página 012 de 012.

FUNDO PREVIDENCIÁRIO	EXERCÍCIO/2025													
	JANEIRO	FEVEREIRO	MARÇO	ABRIL	MAIO	JUNHO	JULHO	AGOSTO	SETEMBRO	OUTUBRO	NOVEMBRO	13º	DEZEMBRO	TOTAL
RPPS - CONTRIBUIÇÃO DOS SERVIDORES														
1 - ADMINISTRAÇÃO DIRETA (1.1+1.2+1.3)	2.925.442,95	2.936.765,11	0,00	0,00	0,00	0,00	0,00	0,00	0,00	0,00	0,00	0,00	0,00	5.862.208,06
1.1 - ADMINISTRAÇÃO GERAL	442.549,79	447.912,74	0,00	0,00	0,00	0,00	0,00	0,00	0,00	0,00	0,00	0,00	0,00	890.462,53
GP	0,00	0,00	0,00	0,00	0,00	0,00	0,00	0,00	0,00	0,00	0,00	0,00	0,00	0,00
GVP	0,00	0,00	0,00	0,00	0,00	0,00	0,00	0,00	0,00	0,00	0,00	0,00	0,00	0,00
SEGOV	11.160,22	11.160,22	0,00	0,00	0,00	0,00	0,00	0,00	0,00	0,00	0,00	0,00	0,00	22.320,44
FUNCAJU - PESSOAL DISPOSIÇÃO	0,00	0,00	0,00	0,00	0,00	0,00	0,00	0,00	0,00	0,00	0,00	0,00	0,00	0,00
PGM	81.916,77	84.135,71	0,00	0,00	0,00	0,00	0,00	0,00	0,00	0,00	0,00	0,00	0,00	166.052,48
CGM	0,00	0,00	0,00	0,00	0,00	0,00	0,00	0,00	0,00	0,00	0,00	0,00	0,00	0,00
SECOM	0,00	0,00	0,00	0,00	0,00	0,00	0,00	0,00	0,00	0,00	0,00	0,00	0,00	0,00
SEMFAS	116.172,84	115.874,55	0,00	0,00	0,00	0,00	0,00	0,00	0,00	0,00	0,00	0,00	0,00	232.047,39
SEMPAZ	41.222,75	41.222,75	0,00	0,00	0,00	0,00	0,00	0,00	0,00	0,00	0,00	0,00	0,00	82.445,50
SEJESP	1.488,96	1.488,96	0,00	0,00	0,00	0,00	0,00	0,00	0,00	0,00	0,00	0,00	0,00	2.977,92
SEMA	20.645,03	20.892,36	0,00	0,00	0,00	0,00	0,00	0,00	0,00	0,00	0,00	0,00	0,00	41.537,39
SETUR	0,00	0,00	0,00	0,00	0,00	0,00	0,00	0,00	0,00	0,00	0,00	0,00	0,00	0,00
SEMINFRA	0,00	0,00	0,00	0,00	0,00	0,00	0,00	0,00	0,00	0,00	0,00	0,00	0,00	0,00
EMURB PESSOAL A DISPOSIÇÃO	399,40	399,40	0,00	0,00	0,00	0,00	0,00	0,00	0,00	0,00	0,00	0,00	0,00	798,80
EMSURB PESSOAL DISPOSIÇÃO	346,96	346,96	0,00	0,00	0,00	0,00	0,00	0,00	0,00	0,00	0,00	0,00	0,00	693,92
SEMDEI	0,00	0,00	0,00	0,00	0,00	0,00	0,00	0,00	0,00	0,00	0,00	0,00	0,00	0,00
SEMDEC	2.658,53	3.105,23	0,00	0,00	0,00	0,00	0,00	0,00	0,00	0,00	0,00	0,00	0,00	5.763,76
SEAPRI	0,00	0,00	0,00	0,00	0,00	0,00	0,00	0,00	0,00	0,00	0,00	0,00	0,00	0,00
GMA	156.970,97	159.724,98	0,00	0,00	0,00	0,00	0,00	0,00	0,00	0,00	0,00	0,00	0,00	316.695,95
SEPMLOG	9.567,36	9.561,62	0,00	0,00	0,00	0,00	0,00	0,00	0,00	0,00	0,00	0,00	0,00	19.128,98
1.2 - EDUCAÇÃO	1.297.968,68	1.299.013,40	0,00	0,00	0,00	0,00	0,00	0,00	0,00	0,00	0,00	0,00	0,00	2.596.982,08
MDE	93.391,36	97.675,22	0,00	0,00	0,00	0,00	0,00	0,00	0,00	0,00	0,00	0,00	0,00	191.066,58
MDE - ADM. GERAL	1.219,08	1.219,08	0,00	0,00	0,00	0,00	0,00	0,00	0,00	0,00	0,00	0,00	0,00	2.438,16
EDUCAÇÃO BASICA FUNDEB	1.203.358,24	1.200.119,10	0,00	0,00	0,00	0,00	0,00	0,00	0,00	0,00	0,00	0,00	0,00	2.403.477,34
1.3 - SAÚDE	1.184.924,48	1.189.838,97	0,00	0,00	0,00	0,00	0,00	0,00	0,00	0,00	0,00	0,00	0,00	2.374.763,45
SMS	1.184.507,69	1.189.422,18	0,00	0,00	0,00	0,00	0,00	0,00	0,00	0,00	0,00	0,00	0,00	2.373.929,87
SMS ADM. GERAL	416,79	416,79	0,00	0,00	0,00	0,00	0,00	0,00	0,00	0,00	0,00	0,00	0,00	833,58
2 - ADMINISTRAÇÃO INDIRETA	75.352,71	75.205,51	0,00	0,00	0,00	0,00	0,00	0,00	0,00	0,00	0,00	0,00	0,00	150.558,22
FUNCAJU	0,00	0,00	0,00	0,00	0,00	0,00	0,00	0,00	0,00	0,00	0,00	0,00	0,00	0,00
FUNDAT	0,00	0,00	0,00	0,00	0,00	0,00	0,00	0,00	0,00	0,00	0,00	0,00	0,00	0,00
SMTT	75.352,71	75.205,51	0,00	0,00	0,00	0,00	0,00	0,00	0,00	0,00	0,00	0,00	0,00	150.558,22
EMSURB	0,00	0,00	0,00	0,00	0,00	0,00	0,00	0,00	0,00	0,00	0,00	0,00	0,00	0,00
EMURB	0,00	0,00	0,00	0,00	0,00	0,00	0,00	0,00	0,00	0,00	0,00	0,00	0,00	0,00
3 - AJUPREVIDÊNCIA	17.696,38	17.751,86	0,00	0,00	0,00	0,00	0,00	0,00	0,00	0,00	0,00	0,00	0,00	35.448,24
AJUPREV - INATIVOS SME - CONC.	694,86	750,34	0,00	0,00	0,00	0,00	0,00	0,00	0,00	0,00	0,00	0,00	0,00	1.445,20
AJUPREV - INATIVOS SMS - CONC.	16.787,26	16.787,26	0,00	0,00	0,00	0,00	0,00	0,00	0,00	0,00	0,00	0,00	0,00	33.574,52
AJUPREV - PENSÃO FALEC. DIVS CONC.	0,00	0,00	0,00	0,00	0,00	0,00	0,00	0,00	0,00	0,00	0,00	0,00	0,00	0,00
AJUPREV - PENSÃO FALEC. SME CONC.	0,00	0,00	0,00	0,00	0,00	0,00	0,00	0,00	0,00	0,00	0,00	0,00	0,00	0,00
AJUPREV - PENSÃO FALEC. SMS CONC.	214,26	214,26	0,00	0,00	0,00	0,00	0,00	0,00	0,00	0,00	0,00	0,00	0,00	428,52
4 - TOTAL RPPS SERVIDOR (1 + 2 +3)	3.018.492,04	3.029.722,48	0,00	0,00	0,00	0,00	0,00	0,00	0,00	0,00	0,00	0,00	0,00	6.048.214,52





DEMONSTRATIVO DA RECEITA DE CONTRIBUIÇÃO DO FUNDO PREVIDENCIÁRIO

FUNDO PREVIDENCIÁRIO	EXERCÍCIO/2025														TOTAL
	JANEIRO	FEVEREIRO	MARÇO	ABRIL	MAIO	JUNHO	JULHO	AGOSTO	SETEMBRO	OUTUBRO	NOVEMBRO	13º	DEZEMBRO		
RPPS - CONTRIBUIÇÃO PATRONAL															
1 - ADMINISTRAÇÃO DIRETA (1.1+1.2+1.3)	5.850.885,90	5.873.530,22	0,00	0,00	0,00	0,00	0,00	0,00	0,00	0,00	0,00	0,00	0,00	11.724.416,12	
1.1 - ADMINISTRAÇÃO GERAL	885.099,58	895.825,48	0,00	0,00	0,00	0,00	0,00	0,00	0,00	0,00	0,00	0,00	0,00	1.780.925,06	
GP	0,00	0,00	0,00	0,00	0,00	0,00	0,00	0,00	0,00	0,00	0,00	0,00	0,00	0,00	
GVP	0,00	0,00	0,00	0,00	0,00	0,00	0,00	0,00	0,00	0,00	0,00	0,00	0,00	0,00	
SEGOV	22.320,44	22.320,44	0,00	0,00	0,00	0,00	0,00	0,00	0,00	0,00	0,00	0,00	0,00	44.640,88	
FUNCAJU - PESSOAL DISPOSIÇÃO	0,00	0,00	0,00	0,00	0,00	0,00	0,00	0,00	0,00	0,00	0,00	0,00	0,00	0,00	
PGM	163.833,54	168.271,42	0,00	0,00	0,00	0,00	0,00	0,00	0,00	0,00	0,00	0,00	0,00	332.104,96	
CGM	0,00	0,00	0,00	0,00	0,00	0,00	0,00	0,00	0,00	0,00	0,00	0,00	0,00	0,00	
SECOM	0,00	0,00	0,00	0,00	0,00	0,00	0,00	0,00	0,00	0,00	0,00	0,00	0,00	0,00	
SEMFAS	232.345,68	231.749,10	0,00	0,00	0,00	0,00	0,00	0,00	0,00	0,00	0,00	0,00	0,00	464.094,78	
SEMFAZ	82.445,50	82.445,50	0,00	0,00	0,00	0,00	0,00	0,00	0,00	0,00	0,00	0,00	0,00	164.891,00	
SEJESP	2.977,92	2.977,92	0,00	0,00	0,00	0,00	0,00	0,00	0,00	0,00	0,00	0,00	0,00	5.955,84	
SEMA	41.290,06	41.784,72	0,00	0,00	0,00	0,00	0,00	0,00	0,00	0,00	0,00	0,00	0,00	83.074,78	
SETUR	0,00	0,00	0,00	0,00	0,00	0,00	0,00	0,00	0,00	0,00	0,00	0,00	0,00	0,00	
SEMINFRA	0,00	0,00	0,00	0,00	0,00	0,00	0,00	0,00	0,00	0,00	0,00	0,00	0,00	0,00	
EMURB PESSOAL A DISPOSIÇÃO	798,80	798,80	0,00	0,00	0,00	0,00	0,00	0,00	0,00	0,00	0,00	0,00	0,00	1.597,60	
EMSURB PESSOAL DISPOSIÇÃO	693,92	693,92	0,00	0,00	0,00	0,00	0,00	0,00	0,00	0,00	0,00	0,00	0,00	1.387,84	
SEMDEI	0,00	0,00	0,00	0,00	0,00	0,00	0,00	0,00	0,00	0,00	0,00	0,00	0,00	0,00	
SEMDEC	5.317,06	6.210,46	0,00	0,00	0,00	0,00	0,00	0,00	0,00	0,00	0,00	0,00	0,00	11.527,52	
SEAPRI	0,00	0,00	0,00	0,00	0,00	0,00	0,00	0,00	0,00	0,00	0,00	0,00	0,00	0,00	
GMA	313.941,94	319.449,96	0,00	0,00	0,00	0,00	0,00	0,00	0,00	0,00	0,00	0,00	0,00	633.391,90	
SEPLOG	19.134,72	19.123,24	0,00	0,00	0,00	0,00	0,00	0,00	0,00	0,00	0,00	0,00	0,00	38.257,96	
1.2 - EDUCAÇÃO	2.595.937,36	2.598.026,80	0,00	0,00	0,00	0,00	0,00	0,00	0,00	0,00	0,00	0,00	0,00	5.193.964,16	
MDE	186.782,72	195.350,44	0,00	0,00	0,00	0,00	0,00	0,00	0,00	0,00	0,00	0,00	0,00	382.133,16	
MDE - ADM. GERAL	2.438,16	2.438,16	0,00	0,00	0,00	0,00	0,00	0,00	0,00	0,00	0,00	0,00	0,00	4.876,32	
EDUCAÇÃO BASICA FUNDEB	2.406.716,48	2.400.238,20	0,00	0,00	0,00	0,00	0,00	0,00	0,00	0,00	0,00	0,00	0,00	4.806.954,68	
1.3 - SAÚDE	2.369.848,96	2.379.677,94	0,00	0,00	0,00	0,00	0,00	0,00	0,00	0,00	0,00	0,00	0,00	4.749.526,90	
SMS	2.369.015,38	2.378.844,36	0,00	0,00	0,00	0,00	0,00	0,00	0,00	0,00	0,00	0,00	0,00	4.747.859,74	
SMS ADM. GERAL	833,58	833,58	0,00	0,00	0,00	0,00	0,00	0,00	0,00	0,00	0,00	0,00	0,00	1.667,16	
2 - ADMINISTRAÇÃO INDIRETA	150.705,42	150.411,02	0,00	0,00	0,00	0,00	0,00	0,00	0,00	0,00	0,00	0,00	0,00	301.116,44	
FUNCAJU	0,00	0,00	0,00	0,00	0,00	0,00	0,00	0,00	0,00	0,00	0,00	0,00	0,00	0,00	
FUNDAT	0,00	0,00	0,00	0,00	0,00	0,00	0,00	0,00	0,00	0,00	0,00	0,00	0,00	0,00	
SMTT	150.705,42	150.411,02	0,00	0,00	0,00	0,00	0,00	0,00	0,00	0,00	0,00	0,00	0,00	301.116,44	
EMSURB	0,00	0,00	0,00	0,00	0,00	0,00	0,00	0,00	0,00	0,00	0,00	0,00	0,00	0,00	
EMURB	0,00	0,00	0,00	0,00	0,00	0,00	0,00	0,00	0,00	0,00	0,00	0,00	0,00	0,00	
3 - AJUPREVIDÊNCIA	1.818,24	1.929,20	0,00	0,00	0,00	0,00	0,00	0,00	0,00	0,00	0,00	0,00	0,00	3.747,44	
AJUPREV - INATIVOS SME - CONC.	1.389,72	1.500,68	0,00	0,00	0,00	0,00	0,00	0,00	0,00	0,00	0,00	0,00	0,00	2.890,40	
AJUPREV - INATIVOS SMS - CONC.	0,00	0,00	0,00	0,00	0,00	0,00	0,00	0,00	0,00	0,00	0,00	0,00	0,00	0,00	
AJUPREV - PENSÃO FALEC. DIVS CONC.	0,00	0,00	0,00	0,00	0,00	0,00	0,00	0,00	0,00	0,00	0,00	0,00	0,00	0,00	
AJUPREV - PENSÃO FALEC. SME CONC.	0,00	0,00	0,00	0,00	0,00	0,00	0,00	0,00	0,00	0,00	0,00	0,00	0,00	0,00	
AJUPREV - PENSÃO FALEC. SMS CONC.	428,52	428,52	0,00	0,00	0,00	0,00	0,00	0,00	0,00	0,00	0,00	0,00	0,00	857,04	
4 - TOTAL RPPS PATRONAL (1+2 +3)	6.003.409,56	6.025.870,44	0,00	0,00	0,00	0,00	0,00	0,00	0,00	0,00	0,00	0,00	0,00	12.029.280,00	
TOTAL GERAL	9.021.901,60	9.055.592,92	0,00	0,00	0,00	0,00	0,00	0,00	0,00	0,00	0,00	0,00	0,00	18.077.494,52	

Assessoria de Planejamento e Orçamento - ANTONIO SILVA ROSA - 11/08/2024 - F5C3-D926





DEMONSTRATIO DA DESPESA DO FUNDO PREVIDENCIÁRIO

PLANO PREVIDENCIÁRIO Despesas com Inativos e Pensão	EXERCÍCIO/2025													
	JANEIRO	FEVEREIRO	MARÇO	ABRIL	MAIO	JUNHO	JULHO	AGOSTO	SETEMBRO	OUTUBRO	NOVEMBRO	13º	DEZEMBRO	TOTAL
Poder Executivo (1)	1.102.142,44	1.102.646,79	0,00	0,00	0,00	0,00	0,00	0,00	0,00	0,00	0,00	0,00	0,00	2.204.789,23
Inativos - Diversos	15.804,36	15.804,36	0,00	0,00	0,00	0,00	0,00	0,00	0,00	0,00	0,00	0,00	0,00	31.608,72
Inativos - Magistério	204.189,80	204.694,15	0,00	0,00	0,00	0,00	0,00	0,00	0,00	0,00	0,00	0,00	0,00	408.883,95
Inativos - Saúde	882.148,28	882.148,28	0,00	0,00	0,00	0,00	0,00	0,00	0,00	0,00	0,00	0,00	0,00	1.764.296,56
Inativos - SMTT	0,00	0,00	0,00	0,00	0,00	0,00	0,00	0,00	0,00	0,00	0,00	0,00	0,00	0,00
Poder Legislativo (2)	0,00	0,00	0,00	0,00	0,00	0,00	0,00	0,00	0,00	0,00	0,00	0,00	0,00	0,00
Inativos - Câmara - Vereadores	0,00	0,00	0,00	0,00	0,00	0,00	0,00	0,00	0,00	0,00	0,00	0,00	0,00	0,00
Inativos - Câmara - Funcionários	0,00	0,00	0,00	0,00	0,00	0,00	0,00	0,00	0,00	0,00	0,00	0,00	0,00	0,00
Total Inativos (3) = (1+2)	1.102.142,44	1.102.646,79	0,00	0,00	0,00	0,00	0,00	0,00	0,00	0,00	0,00	0,00	0,00	2.204.789,23
Poder Executivo (4)	156.785,05	165.024,76	0,00	0,00	0,00	0,00	0,00	0,00	0,00	0,00	0,00	0,00	0,00	321.809,81
Pensões - Diversos	8.241,24	8.241,24	0,00	0,00	0,00	0,00	0,00	0,00	0,00	0,00	0,00	0,00	0,00	16.482,48
Pensões - Magistério	32.398,40	32.398,40	0,00	0,00	0,00	0,00	0,00	0,00	0,00	0,00	0,00	0,00	0,00	64.796,80
Pensões - Saúde	116.145,41	124.385,12	0,00	0,00	0,00	0,00	0,00	0,00	0,00	0,00	0,00	0,00	0,00	240.530,53
Pensões - SMTT	0,00	0,00	0,00	0,00	0,00	0,00	0,00	0,00	0,00	0,00	0,00	0,00	0,00	0,00
Poder Legislativo (5)	0,00	0,00	0,00	0,00	0,00	0,00	0,00	0,00	0,00	0,00	0,00	0,00	0,00	0,00
Pensões - Câmara - Vereadores	0,00	0,00	0,00	0,00	0,00	0,00	0,00	0,00	0,00	0,00	0,00	0,00	0,00	0,00
Pensões - Câmara - Funcionários	0,00	0,00	0,00	0,00	0,00	0,00	0,00	0,00	0,00	0,00	0,00	0,00	0,00	0,00
Total Pensões (6) = (4+5)	156.785,05	165.024,76	0,00	0,00	0,00	0,00	0,00	0,00	0,00	0,00	0,00	0,00	0,00	321.809,81
TOTAL GERAL (7) = (3+6)	1.258.927,49	1.267.671,55	0,00	0,00	0,00	0,00	0,00	0,00	0,00	0,00	0,00	0,00	0,00	2.526.599,04

ESPECIFICAÇÃO	EXERCÍCIO/2025													
	JANEIRO	FEVEREIRO	MARÇO	ABRIL	MAIO	JUNHO	JULHO	AGOSTO	SETEMBRO	OUTUBRO	NOVEMBRO	13º	DEZEMBRO	TOTAL
RECEITA	9.021.901,60	9.055.592,92	0,00	0,00	0,00	0,00	0,00	0,00	0,00	0,00	0,00	0,00	0,00	18.077.494,52
DESPESAS	1.258.927,49	1.267.671,55	0,00	0,00	0,00	0,00	0,00	0,00	0,00	0,00	0,00	0,00	0,00	2.526.599,04
RESULTADO	7.762.974,11	7.787.921,37	0,00	0,00	0,00	0,00	0,00	0,00	0,00	0,00	0,00	0,00	0,00	15.550.895,48
PODER LEGISLATIVO	0,00	0,00	0,00	0,00	0,00	0,00	0,00	0,00	0,00	0,00	0,00	0,00	0,00	0,00
RECEITAS	0,00	0,00	0,00	0,00	0,00	0,00	0,00	0,00	0,00	0,00	0,00	0,00	0,00	0,00
RRPS - Segurado	0,00	0,00	0,00	0,00	0,00	0,00	0,00	0,00	0,00	0,00	0,00	0,00	0,00	0,00
RRPS - Patronal	0,00	0,00	0,00	0,00	0,00	0,00	0,00	0,00	0,00	0,00	0,00	0,00	0,00	0,00
DESPESAS	0,00	0,00	0,00	0,00	0,00	0,00	0,00	0,00	0,00	0,00	0,00	0,00	0,00	0,00
Inativos	0,00	0,00	0,00	0,00	0,00	0,00	0,00	0,00	0,00	0,00	0,00	0,00	0,00	0,00
Pensionistas	0,00	0,00	0,00	0,00	0,00	0,00	0,00	0,00	0,00	0,00	0,00	0,00	0,00	0,00
PODER EXECUTIVO	7.762.974,11	7.787.921,37	0,00	0,00	0,00	0,00	0,00	0,00	0,00	0,00	0,00	0,00	0,00	15.550.895,48
RECEITAS	9.021.901,60	9.055.592,92	0,00	0,00	0,00	0,00	0,00	0,00	0,00	0,00	0,00	0,00	0,00	18.077.494,52
RRPS - Segurado	3.018.492,04	3.029.722,48	0,00	0,00	0,00	0,00	0,00	0,00	0,00	0,00	0,00	0,00	0,00	6.048.214,52
RRPS - Patronal	6.003.409,56	6.025.870,44	0,00	0,00	0,00	0,00	0,00	0,00	0,00	0,00	0,00	0,00	0,00	12.029.280,00
DESPESAS	1.258.927,49	1.267.671,55	0,00	0,00	0,00	0,00	0,00	0,00	0,00	0,00	0,00	0,00	0,00	2.526.599,04
Inativos	1.102.142,44	1.102.646,79	0,00	0,00	0,00	0,00	0,00	0,00	0,00	0,00	0,00	0,00	0,00	2.204.789,23
Pensionistas	156.785,05	165.024,76	0,00	0,00	0,00	0,00	0,00	0,00	0,00	0,00	0,00	0,00	0,00	321.809,81
EDUCAÇÃO	3.657.317,84	3.659.947,65	0,00	0,00	0,00	0,00	0,00	0,00	0,00	0,00	0,00	0,00	0,00	7.317.265,49
Receita Contribuição Servidor e Patronal	3.893.906,04	3.897.040,20	0,00	0,00	0,00	0,00	0,00	0,00	0,00	0,00	0,00	0,00	0,00	7.790.946,24
Despesa com Inativos e Pensionistas	236.588,20	237.092,55	0,00	0,00	0,00	0,00	0,00	0,00	0,00	0,00	0,00	0,00	0,00	473.680,75
SAÚDE	2.556.479,75	2.562.983,51	0,00	0,00	0,00	0,00	0,00	0,00	0,00	0,00	0,00	0,00	0,00	5.119.463,26
Receita Contribuição Servidor e Patronal	3.554.773,44	3.569.516,91	0,00	0,00	0,00	0,00	0,00	0,00	0,00	0,00	0,00	0,00	0,00	7.124.290,35
Despesa com Inativos e Pensionistas	998.293,69	1.006.533,40	0,00	0,00	0,00	0,00	0,00	0,00	0,00	0,00	0,00	0,00	0,00	2.004.827,09
DEMAIS ÓRGÃOS	1.549.176,52	1.564.990,21	0,00	0,00	0,00	0,00	0,00	0,00	0,00	0,00	0,00	0,00	0,00	3.114.166,73
Receita Contribuição Servidor e Patronal	1.573.222,12	1.589.035,81	0,00	0,00	0,00	0,00	0,00	0,00	0,00	0,00	0,00	0,00	0,00	3.162.257,93
Despesa com Inativos e Pensionistas	24.045,60	24.045,60	0,00	0,00	0,00	0,00	0,00	0,00	0,00	0,00	0,00	0,00	0,00	48.091,20

ICP Brasil
 Acesso: 2024/02/25 19:03:00
 #5C3-D926



ESTADO DE SERGIPE
 PREFEITURA MUNICIPAL DE ARACAJU
 Secretaria Municipal da Fazenda

CONTROLE APURAÇÃO BASE DO RELATÓRIO DA SEPLOG E-SOCIAL

DESCRIÇÃO	INSS : CP - SEGURADO	INSS : CP -PATRONAL	INSS : CP -PATRONAL - GILRAT	TOTAL INSS FOLHA	%
RETIDO FUNDEB	449.991,99	893.081,05	112.576,00	1.455.649,04	27,21%
RETIDO MDE	111.503,77	246.157,94	30.546,42	388.208,13	7,24%
RETIDO SAUDE	454.716,38	953.333,47	120.800,46	1.528.850,31	29,31%
RETIDO TESOIRO	532.257,65	1.164.443,06	146.621,22	1.843.321,93	35,24%
TOTAL	1.548.469,79	3.257.015,52	410.544,10	5.216.029,41	100,00%

CONTROLE EMISSÃO DE DARF – FOLHA DE PAGAMENTO

DESCRIÇÃO	INSS : CP - SEGURADO	INSS : CP -PATRONAL	INSS : CP -PATRONAL - GILRAT	TOTAL INSS FOLHA	%
RETIDO FUNDEB	0,00	0,00	0,00	0,00	#DIV/0%
RETIDO MDE	0,00	0,00	0,00	0,00	#DIV/0%
RETIDO SAUDE	0,00	0,00	0,00	0,00	#DIV/0%
RETIDO TESOIRO	0,00	0,00	0,00	0,00	#DIV/0%
TOTAL	0,00	0,00	0,00	0,00	#DIV/0%

RESULTADO ENCONTRADO ENTRE CONTROLE BASE DE APURAÇÃO MENOS CONTROLE EMISSÃO DE DARF- FOLHA DE PAGAMENTO

DESCRIÇÃO	INSS : CP - SEGURADO	INSS : CP -PATRONAL	INSS : CP -PATRONAL - GILRAT	TOTAL INSS FOLHA	%
RETIDO FUNDEB	449.991,99	893.081,05	112.576,00	1.455.649,04	27,21%
RETIDO MDE	111.503,77	246.157,94	30.546,42	388.208,13	7,24%
RETIDO SAUDE	454.716,38	953.333,47	120.800,46	1.528.850,31	29,31%
RETIDO TESOIRO	532.257,65	1.164.443,06	146.621,22	1.843.321,93	35,24%
TOTAL	1.548.469,79	3.257.015,52	410.544,10	5.216.029,41	100,00%

OBSERVAÇÕES:

Informe o código 304F-3A8E-F5C3-D926
 Para verificar a validade
 Assinado por 1 pessoa
 Para verificar a validade
 acesso https://aracao/304F-3A8E-F5C3-D926



13.28.780/0001-00

Gestão de Recursos Humanos
Secretaria Municipal do Planejamento, Orçamento e Gestão
Base de Cálculo INSS -01/02/2025 - Mensal

20:49:54

1

23/02/2025

Custo	Base Adm Direta	Base Calc CT	Base Calc Emp CT	Valor Emp (20%)	GIRat (2,4812%)	INSS Retido	Sal. Família (105,156)	Maternidade	Rest. INSS
Controladoria Geral do Município	R\$ 153.807,61	R\$ 0,00	R\$ 153.807,61	R\$ 30.761,52	R\$ 3.816,27	R\$ 14.048,31	R\$ 0,00	R\$ 0,00	R\$ 0,00
Gabinete do Prefeito	R\$ 83.293,80	R\$ 0,00	R\$ 83.293,80	R\$ 16.658,76	R\$ 2.066,69	R\$ 5.157,00	R\$ 0,00	R\$ 0,00	R\$ 0,00
Guarda Municipal de Aracaju	R\$ 27.797,47	R\$ 0,00	R\$ 27.797,47	R\$ 5.559,49	R\$ 689,71	R\$ 2.310,18	R\$ 65,00	R\$ 0,00	R\$ 0,00
Procuradoria Geral do Município	R\$ 302.359,50	R\$ 0,00	R\$ 302.359,50	R\$ 60.471,90	R\$ 7.502,14	R\$ 26.925,11	R\$ 0,00	R\$ 0,00	R\$ 0,00
Secretaria Municipal da Articulação Política e Relações	R\$ 98.925,41	R\$ 0,00	R\$ 98.925,41	R\$ 19.785,08	R\$ 2.454,54	R\$ 9.583,63	R\$ 0,00	R\$ 0,00	R\$ 951,64
Secretaria Municipal da Comunicação Social	R\$ 235.779,22	R\$ 0,00	R\$ 235.779,22	R\$ 47.155,84	R\$ 5.850,15	R\$ 20.579,79	R\$ 0,00	R\$ 0,00	R\$ 0,00
Secretaria Municipal da Defesa Social e da Cidadania	R\$ 362.167,53	R\$ 0,00	R\$ 362.167,53	R\$ 72.433,51	R\$ 8.986,10	R\$ 34.828,12	R\$ 0,00	R\$ 0,00	R\$ 0,00
Secretaria Municipal da Educação - Básica FUNDEB	R\$ 252.877,89	R\$ 4.284.281,76	R\$ 4.537.159,45	R\$ 907.431,89	R\$ 112.576,00	R\$ 449.991,99	R\$ 0,00	R\$ 14.350,84	R\$ 0,00
Secretaria Municipal da Educação - MDE	R\$ 1.231.114,71	R\$ 0,00	R\$ 1.231.114,71	R\$ 246.222,94	R\$ 30.546,42	R\$ 111.503,77	R\$ 65,00	R\$ 0,00	R\$ 0,00
Secretaria Municipal da Família e da Assistência Social	R\$ 1.167.492,66	R\$ 56.316,64	R\$ 1.223.809,30	R\$ 244.761,86	R\$ 30.365,16	R\$ 109.574,50	R\$ 650,00	R\$ 3.036,00	R\$ 0,00
Secretaria Municipal da Fazenda	R\$ 452.059,19	R\$ 0,00	R\$ 452.059,19	R\$ 90.411,84	R\$ 11.216,49	R\$ 41.341,77	R\$ 0,00	R\$ 0,00	R\$ 0,00
Secretaria Municipal da Infraestrutura	R\$ 379.392,38	R\$ 0,00	R\$ 379.392,38	R\$ 75.878,48	R\$ 9.413,48	R\$ 34.436,31	R\$ 0,00	R\$ 0,00	R\$ 0,00
Secretaria Municipal da Juventude e do Esporte	R\$ 279.895,55	R\$ 0,00	R\$ 279.895,55	R\$ 55.979,11	R\$ 6.944,77	R\$ 24.994,86	R\$ 0,00	R\$ 0,00	R\$ 0,00
Secretaria Municipal da Saúde	R\$ 1.506.566,84	R\$ 3.362.063,73	R\$ 4.868.630,57	R\$ 973.726,11	R\$ 120.800,46	R\$ 454.716,38	R\$ 1.495,00	R\$ 18.897,64	R\$ 0,00
Secretaria Municipal de Governo	R\$ 559.655,18	R\$ 0,00	R\$ 559.655,18	R\$ 111.931,04	R\$ 13.886,16	R\$ 51.811,49	R\$ 0,00	R\$ 0,00	R\$ 0,00
Secretaria Municipal do Desenvolvimento Econômico e	R\$ 98.069,31	R\$ 0,00	R\$ 98.069,31	R\$ 19.613,86	R\$ 2.433,30	R\$ 8.829,05	R\$ 0,00	R\$ 0,00	R\$ 0,00
Secretaria Municipal do Meio Ambiente	R\$ 251.446,59	R\$ 0,00	R\$ 251.446,59	R\$ 50.289,32	R\$ 6.238,89	R\$ 22.376,63	R\$ 0,00	R\$ 0,00	R\$ 0,00
Secretaria Municipal do Planejamento Orçamento e	R\$ 1.045.742,06	R\$ 0,00	R\$ 1.045.742,06	R\$ 209.148,41	R\$ 25.946,95	R\$ 92.797,99	R\$ 0,00	R\$ 3.643,46	R\$ 0,00
Secretaria Municipal do Turismo	R\$ 310.070,89	R\$ 0,00	R\$ 310.070,89	R\$ 62.014,14	R\$ 7.693,47	R\$ 28.907,63	R\$ 65,00	R\$ 0,00	R\$ 0,00
Vice-Prefeitura Municipal de Aracaju	R\$ 45.016,66	R\$ 0,00	R\$ 45.016,66	R\$ 9.003,33	R\$ 1.116,95	R\$ 3.755,28	R\$ 0,00	R\$ 0,00	R\$ 0,00
Total Diretas	R\$ 5.852.970,81	R\$ 56.316,64	R\$ 5.909.287,45	R\$ 1.181.857,49	R\$ 146.621,24	R\$ 532.257,65	R\$ 780,00	R\$ 6.679,46	R\$ 951,64
Total Diretas Vinculadas	R\$ 2.990.559,24	R\$ 7.646.345,49	R\$ 10.636.904,73	R\$ 2.127.380,95	R\$ 263.922,88	R\$ 1.016.212,14	R\$ 1.560,00	R\$ 33.248,48	R\$ 0,00
Total	R\$ 8.843.530,05	R\$ 7.702.662,13	R\$ 16.546.192,18	R\$ 3.309.238,44	R\$ 410.544,12	R\$ 1.548.469,79	R\$ 2.340,00	R\$ 39.927,94	R\$ 951,64



RELAÇÃO DE LICENÇAS - Período de 01 Fevereiro 2025

Matrícula	Servidor	Período	Ocorrências	Vínculo	Ccusto	Valor
423834	AIANE NUNES ALCANTARA	17/01/2025 à 15/07/2025	180 dias - CID:Z34 NOMEACAO DEC.16/01/2025	Cargo em Comissao	Secretaria Municipal da Família e da Assistência Social	R\$ 1518.00
435598	ANNE GRAZIELLY COSTA SANTOS	18/12/2024 à 15/06/2025	180 dias - CID:O60	P. Serviço/ Contemporario	Secretaria Municipal da Saúde	R\$ 2720.45
6601	CAMILA SANTOS COSTA	06/02/2025 à 04/08/2025	180 dias - CID:O80	Cargo em Comissao	Empresa Municipal de Serviços Urbanos - EMSURB	R\$ 1815.67
425823	CRISLAINE SOARES DANTAS DE JESUS	12/02/2025 à 10/08/2025	180 dias - CID:O60	Cargo em Comissao	Secretaria Municipal da Família e da Assistência Social	R\$ 1518.00
435645	DAYANE DOS SANTOS SILVA	04/12/2024 à 01/06/2025	180 dias - CID:Z34	P. Serviço/ Contemporario	Secretaria Municipal da Saúde	R\$ 3002.85
436482	FABIANA DOS SANTOS LEITE	22/01/2025 à 20/07/2025	180 dias - CID:O82.0	P. Serviço/ Contemporario	Secretaria Municipal da Educação - Básica FUNDEB	R\$ 4783.61
435405	GISLAINE ALVES DOS SANTOS	11/01/2025 à 09/07/2025	180 dias - CID:Z34	P. Serviço/ Contemporario	Secretaria Municipal da Educação - Básica FUNDEB	R\$ 6378.15
438368	INGLID MAYARA ANDRADE REIS	11/02/2025 à 09/08/2025	180 dias - CID:O60	Cargo em Comissao	Secretaria Municipal do Planejamento Orçamento e Gestão	R\$ 3643.46
436726	JULIA RAQUEL SIQUEIRA FERRO	01/11/2024 à 24/04/2025	175 dias - CID:O82	P. Serviço/ Contemporario	Secretaria Municipal da Saúde	R\$ 1504.53
436272	JULIANA SANTANA DE OLIVEIRA	04/11/2024 à 02/05/2025	180 dias - CID:O82	P. Serviço/ Contemporario	Secretaria Municipal da Saúde	R\$ 3305.13
437990	LAISA DIAS SANTOS	11/11/2024 à 09/05/2025	180 dias - CID:Z54.0	P. Serviço/ Contemporario	Secretaria Municipal da Educação - Básica FUNDEB	R\$ 3189.08
438884	MARCIA SANTOS DE OLIVEIRA	07/01/2025 à 05/07/2025	180 dias - CID:O83.9	P. Serviço/ Contemporario	Secretaria Municipal da Saúde	R\$ 3305.13
750519	MARIA ALICE MENEZES FREITAS	10/11/2024 à 08/05/2025	180 dias - CID:O60	Cargo em Comissao	Fundat - Fundação Municipal de Formação para o Trabalho	R\$ 1518.00
437185	MAYARA MOURA SANTOS	05/01/2025 à 03/07/2025	180 dias - CID:O60	P. Serviço/ Contemporario	Secretaria Municipal da Saúde	R\$ 5059.55



13.28.780/0001-00

Gestão de Recursos Humanos
Secretaria Municipal do Planejamento, Orçamento e Gestão
Pagamento do INSS -01/02/2025

20:47:21

1

23/02/2025

INSS Geral	
Empregado	R\$ 1.548.469,79
Empregador	R\$ 3.719.782,56
Maternidade/Sal.Familia	R\$ 42.267,94
Restituição de INSS	R\$ 951,64
Total	R\$ 5.225.032,77

Saúde	
Empregado	R\$ 454.716,38
Empregador	R\$ 1.094.526,58
Total	R\$ 1.549.242,96

Educação	
Empregado	R\$ 111.503,77
Empregador	R\$ 276.769,36
Total	R\$ 388.273,13

Educação Básica	
Empregado	R\$ 449.991,99
Empregador	R\$ 1.020.007,89
Total	R\$ 1.469.999,88

Demais Secretarias - ADM	
Empregado	R\$ 532.257,65
Empregador	R\$ 1.286.210,79
Total	R\$ 1.817.516,80



BASE DE CÁLCULO INSS MENSAL ADM. INDIRETA - COMPETÊNCIA FEVEREIRO 2025
FONTE: SEPLG

CUSTO	BASE DE CALCULO	CONTRIBUIÇÕES				VALORES A DEDUZIR				TOTAL RECOLHER	VALOR DO REPASSE NO SISTEMA CONTABILIS	CONTA MOVIMENTO	
		VALOR EMPREGADO 20%	GILRAT 2,4812	INSS RETIDO	TOTAL	Sal. Família	Sal. Maternidade	Rest. INSS	TOTAL			DÉBITO C/C	
		EMPRESA + CLT	(A)	(B)	(C)	(D) = (A+B+C)	(E)	(F)	(G)				(H) = (E+F+G)
AJUPREV- ARACAJU PREVIDENCIA	63.570,20	12.714,04	1.577,30	5.771,47	20.062,81	0,00	0,00	0,00	0,00	20.062,81	20.062,81	006.00000326.4	
EMSURB -EMPRESA MUNICIPAL DE SERVIÇOS URBANOS	1.987.363,46	417.346,33	0,00	173.007,20	590.353,53	650,00	1.815,67	0,00	2.465,67	587.887,86	587.887,86	006.00000326.4	
FUNCAJU - FUNDAÇÃO CULTURAL CIDADE DE ARACAJU	204.991,03	43.048,11	0,00	17.505,28	60.553,39	65,00	0,00	0,00	65,00	60.488,39	60.488,39	006.00000326.4	
FUNDAT - FUNDAÇÃO MUN. FORMAÇÃO TRABALHO	244.868,91	51.422,47	0,00	20.654,30	72.076,77	715,00	1.518,00	0,00	2.233,00	69.843,77	69.843,77	006.00000326.4	
SMTT - ADMINISTRATIVO	128.941,08	27.077,63	0,00	10.879,89	37.957,52	0,00	0,00	0,00	0,00	37.957,52	37.957,52	006.00000326.4	
SMTT DPS/DTP/DT - OPERACIONAL	92.871,68	19.503,05	0,00	8.248,01	27.751,06	195,00	0,00	0,00	195,00	27.556,06	27.556,06	006.00000326.4	
SEMFAS - CONSELHO TUTELARES	13.099,98	26.080,00	3.235,48	14.344,02	43.659,50	0,00	0,00	0,00	0,00	43.659,50	43.659,50	006.00000326.4	
CONSÓRCIO DE TRANSPORTE INTERMUNICIPAL CTM	0,00	0,00	0,00	0,00	0,00	0,00	0,00	0,00	0,00	0,00	0,00	006.00000326.4	
TOTAL	2.735.706,34	597.191,63	4.812,78	250.410,17	852.414,58	1.625,00	3.333,67	0,00	4.958,67	847.455,91	847.455,91	DATA DEBITO 20/11	

FONTE: SEPLG / SEMFAZ / COGEOF EMISSÃO 25/02/25 19h03

OBS: Nas Obrigações Patronais, deverá ser feita as deduções do Salário Família ,Salário Maternidade e Rest. INSS´, ou seja o pedido de repasse deve ser feito pelo valor líquido

Assinado por 1 pessoa: ANTONIO SILVA ROCHA
Para verificar a validade das assinaturas, acesse <https://aracaju.1doc.com.br/verificacao/304F-3A8E-F5C3-D926> e informe o código 304F-3A8E-F5C3-D926





13.28.780/0001-00

Gestão de Recursos Humanos
Secretaria Municipal do Planejamento, Orçamento e Gestão
Base de Cálculo INSS -01/02/2025- Mensal

19:03:27

1

24/02/2025

Ccusto	Base Adm Direta	Base Calc CT	Base Calc Emp CT	Valor Emp	INSS Retido	Sal. Família(105,156)	Maternidade	Rest. INSS
Empresa Municipal de Serviços Urbanos -	R\$ 1.987.363,46	R\$ 0,00	R\$ 1.987.363,46	R\$ 417.346,33	R\$ 173.007,20	R\$ 650,00	R\$ 1.815,67	R\$ 0,00
Total Diretas	R\$ 1.987.363,46	R\$ 0,00	R\$ 1.987.363,46	R\$ 417.346,33	R\$ 173.007,20	R\$ 650,00	R\$ 1.815,67	R\$ 0,00
Total Diretas Vinculadas	R\$ 0,00	R\$ 0,00	R\$ 0,00	R\$ 0,00	R\$ 0,00	R\$ 0,00	R\$ 0,00	R\$ 0,00
Total	R\$ 1.987.363,46	R\$ 0,00	R\$ 1.987.363,46	R\$ 417.346,33	R\$ 173.007,20	R\$ 650,00	R\$ 1.815,67	R\$ 0,00
Rat	R\$ 119.241,81		Outras Entidades	R\$ 117.055,71				



13.28.780/0001-00

Gestão de Recursos Humanos
Secretaria Municipal do Planejamento, Orçamento e Gestão
Base de Cálculo INSS -01/02/2025 - Mensal

13:54:33

1

24/02/2025

Ccusto	Base Adm	Base Calc CT	Base Calc Emp CT	Valor Emp	GIRat (2,4812%)	INSS Retido	Sal. Família (105,156)	Maternidade	Rest. INSS
Ajuprev - Aracaju Previdencia	R\$ 63.570,20	R\$ 0,00	R\$ 63.570,20	R\$ 12.714,04	R\$ 1.577,30	R\$ 5.771,47	R\$ 0,00	R\$ 0,00	R\$ 0,00
Total Diretas	R\$ 63.570,20	R\$ 0,00	R\$ 63.570,20	R\$ 12.714,04	R\$ 1.577,30	R\$ 5.771,47	R\$ 0,00	R\$ 0,00	R\$ 0,00
Total Diretas Vinculadas	R\$ 0,00	R\$ 0,00	R\$ 0,00	R\$ 0,00	R\$ 0,00	R\$ 0,00	R\$ 0,00	R\$ 0,00	R\$ 0,00
Total	R\$ 63.570,20	R\$ 0,00	R\$ 63.570,20	R\$ 12.714,04	R\$ 1.577,30	R\$ 5.771,47	R\$ 0,00	R\$ 0,00	R\$ 0,00



13.28.780/0001-00

Gestão de Recursos Humanos
Secretaria Municipal do Planejamento, Orçamento e Gestão
Base de Cálculo INSS -01/02/2025- Mensal

13:53:56

1

24/02/2025

Ccusto	Base Adm Direta	Base Calc CT	Base Calc Emp CT	Valor Emp	INSS Retido	Sal. Família(105,156)	Maternidade	Rest. INSS
Funcaju - Fundação Cultural Cidade de Aracaju	R\$ 204.991,02	R\$ 0,00	R\$ 204.991,02	R\$ 43.048,11	R\$ 17.505,28	R\$ 65,00	R\$ 0,00	R\$ 0,00
Total Diretas	R\$ 204.991,02	R\$ 0,00	R\$ 204.991,02	R\$ 43.048,11	R\$ 17.505,28	R\$ 65,00	R\$ 0,00	R\$ 0,00
Total Diretas Vinculadas	R\$ 0,00	R\$ 0,00	R\$ 0,00	R\$ 0,00	R\$ 0,00	R\$ 0,00	R\$ 0,00	R\$ 0,00
Total	R\$ 204.991,02	R\$ 0,00	R\$ 204.991,02	R\$ 43.048,11	R\$ 17.505,28	R\$ 65,00	R\$ 0,00	R\$ 0,00



13.28.780/0001-00

Gestão de Recursos Humanos
Secretaria Municipal do Planejamento, Orçamento e Gestão
Base de Cálculo INSS -01/02/2025- Mensal

13:54:56

1

24/02/2025

Ccusto	Base Adm Direta	Base Calc CT	Base Calc Emp CT	Valor Emp	INSS Retido	Sal. Família(105,156)	Maternidade	Rest. INSS
Fundat - Fundação Municipal de Formação para	R\$ 244.868,91	R\$ 0,00	R\$ 244.868,91	R\$ 51.422,47	R\$ 20.654,30	R\$ 715,00	R\$ 1.518,00	R\$ 0,00
Total Diretas	R\$ 244.868,91	R\$ 0,00	R\$ 244.868,91	R\$ 51.422,47	R\$ 20.654,30	R\$ 715,00	R\$ 1.518,00	R\$ 0,00
Total Diretas Vinculadas	R\$ 0,00	R\$ 0,00	R\$ 0,00	R\$ 0,00	R\$ 0,00	R\$ 0,00	R\$ 0,00	R\$ 0,00
Total	R\$ 244.868,91	R\$ 0,00	R\$ 244.868,91	R\$ 51.422,47	R\$ 20.654,30	R\$ 715,00	R\$ 1.518,00	R\$ 0,00



13.28.780/0001-00

Gestão de Recursos Humanos
Secretaria Municipal do Planejamento, Orçamento e Gestão
Base de Cálculo INSS -01/02/2025- Mensal

13:55:36

1

24/02/2025

Ccusto	Base Adm Direta	Base Calc CT	Base Calc Emp CT	Valor Emp	INSS Retido	Sal. Família(105,156)	Maternidade	Rest. INSS
SMTT- Administrativo	R\$ 128.941,08	R\$ 0,00	R\$ 128.941,08	R\$ 27.077,63	R\$ 10.879,89	R\$ 0,00	R\$ 0,00	R\$ 0,00
Total Diretas	R\$ 128.941,08	R\$ 0,00	R\$ 128.941,08	R\$ 27.077,63	R\$ 10.879,89	R\$ 0,00	R\$ 0,00	R\$ 0,00
Total Diretas Vinculadas	R\$ 0,00	R\$ 0,00	R\$ 0,00	R\$ 0,00	R\$ 0,00	R\$ 0,00	R\$ 0,00	R\$ 0,00
Total	R\$ 128.941,08	R\$ 0,00	R\$ 128.941,08	R\$ 27.077,63	R\$ 10.879,89	R\$ 0,00	R\$ 0,00	R\$ 0,00



13.28.780/0001-00

Gestão de Recursos Humanos
Secretaria Municipal do Planejamento, Orçamento e Gestão
Base de Cálculo INSS -01/02/2025- Mensal

13:55:52

1

24/02/2025

Ccusto	Base Adm Direta	Base Calc CT	Base Calc Emp CT	Valor Emp	INSS Retido	Sal. Família(105,156)	Maternidade	Rest. INSS
SMTT- DPS/DTP/DT- Operacional	R\$ 92.871,68	R\$ 0,00	R\$ 92.871,68	R\$ 19.503,05	R\$ 8.248,01	R\$ 195,00	R\$ 0,00	R\$ 0,00
Total Diretas	R\$ 92.871,68	R\$ 0,00	R\$ 92.871,68	R\$ 19.503,05	R\$ 8.248,01	R\$ 195,00	R\$ 0,00	R\$ 0,00
Total Diretas Vinculadas	R\$ 0,00	R\$ 0,00	R\$ 0,00	R\$ 0,00	R\$ 0,00	R\$ 0,00	R\$ 0,00	R\$ 0,00
Total	R\$ 92.871,68	R\$ 0,00	R\$ 92.871,68	R\$ 19.503,05	R\$ 8.248,01	R\$ 195,00	R\$ 0,00	R\$ 0,00



13.28.780/0001-00

Gestão de Recursos Humanos
Secretaria Municipal do Planejamento, Orçamento e Gestão
Base de Cálculo INSS -01/02/2025 - Mensal

19:09:31

1

24/02/2025

Ccusto	Base Adm	Base Calc CT	Base Calc Emp CT	Valor Emp	GIRat (2,4812%)	INSS Retido	Sal. Família (105,156)	Maternidade	Rest. INSS
Secretaria Municipal da Família e da Assist.	R\$ 130.399,98	R\$ 0,00	R\$ 130.399,98	R\$ 26.080,00	R\$ 3.235,48	R\$ 14.344,02	R\$ 0,00	R\$ 0,00	R\$ 0,00
Total Diretas	R\$ 130.399,98	R\$ 0,00	R\$ 130.399,98	R\$ 26.080,00	R\$ 3.235,48	R\$ 14.344,02	R\$ 0,00	R\$ 0,00	R\$ 0,00
Total Diretas Vinculadas	R\$ 0,00	R\$ 0,00	R\$ 0,00	R\$ 0,00	R\$ 0,00	R\$ 0,00	R\$ 0,00	R\$ 0,00	R\$ 0,00
Total	R\$ 130.399,98	R\$ 0,00	R\$ 130.399,98	R\$ 26.080,00	R\$ 3.235,48	R\$ 14.344,02	R\$ 0,00	R\$ 0,00	R\$ 0,00



ESTADO DE SERGIPE

PREFEITURA MUNICIPAL DE ARACAJU

Secretaria Municipal da Fazenda**DEMONSTRATIVO PREVIDENCIA COMPLEMENTAR - FEVEREIRO/2025****PREVIDENCIA COMPLEMENTAR LEI Nº 5.486/2022****DEMONSTRATIVO BBPREV - CONTRIBUIÇÃO PREVIDENCIÁRIA COMPLEMENTAR - FEVEREIRO/2025**

ÓRGÃO	Qtd. Serv. (1)	Consignada Verba 740 (R\$) (2)	Patronal Verba 918 (R\$) (3)	Total 2+3 (4)
1 - Prefeitura Municipal de Aracaju				
6 - Secretaria Municipal da Fazenda	6	3.363,39	3.363,39	6.726,78
TOTAL	6	3.363,39	3.363,39	6.726,78

RELATÓRIO BBPREV - CONTRIBUIÇÃO PREVIDENCIÁRIA COMPLEMENTAR - DEZEMBRO/2024

NOME	MAT	REFERENCIA	Consignada VALOR (740)	Patronal VALOR (918)	TOTAL
LUCAS SIMON FULBER	436495	01/02/2025	713,49	713,49	1.426,98
ISABELA DE GOUVEA SCHETINE	436496	01/02/2025	713,49	713,49	1.426,98
FERNADNO EMILIO D RIOS DE SEIXAS	438982	01/02/2025	407,64	407,64	815,28
CHRISTIAN NEVES BARRETO LINS	436620	01/02/2025	713,49	713,49	1.426,98
PAULO HERINQUE ASSIS SAMPAIO	438823	01/02/2025	407,64	407,64	815,28
ARTUR DE MELO CARDOSO	438645	01/02/2025	407,64	407,64	815,28
TOTAL			3.363,39	3.363,39	6.726,78

FONTE: SEPLOG

EMISSÃO:25/02/2025 19H03



ESTADO DE SERGIPE
PREFEITURA MUNICIPAL DE ARACAJU
Secretaria Municipal da Fazenda

DEMONSTRATIVO DO IPESAÚDE POR SECRETARIA RELATIVO AO MÊS DE FEVEREIRO/2025

FONTES: SEPLUG

	IPESAÚDE - SE Dependentes	IPESAÚDE - SE Titular	IPESAÚDE Dependente- Desc. Anterior	IPESAÚDE Dependente- REQUISITADO	IPESAÚDE Titular - Desc. Anterior	Patronal - IPESAÚDE	Total
Ajuprev - Aracaju Previdencia	0,00	416,84	0,00	0,00	0,00	271,52	688,36
Ajuprev - Inativos Concursados - Diversos	167,95	265,18	0,00	0,00	0,00	265,18	698,31
Ajuprev - Inativos Concursados - Magistério	732,00	2.076,23	0,00	0,00	0,00	2.076,23	4.884,46
Ajuprev - Inativos Concursados - Saúde	8.018,11	13.673,45	291,39	0,00	62,29	13.548,87	35.594,11
Ajuprev - Inativos Câmara - Funcionários	15.194,25	32.612,76	141,17	0,00	344,00	32.612,76	80.904,94
Ajuprev - Pensão Falecimento Conc - Diversos	347,35	315,23	0,00	0,00	0,00	315,23	977,81
Ajuprev - Pensão Falecimento Conc - Magistério	267,54	224,15	0,00	0,00	0,00	224,15	715,84
Ajuprev - Pensão Falecimento Conc - Saúde	1.010,07	1.484,13	0,00	0,00	0,00	1.484,13	3.978,33
Ajuprev - Pensões por Falecimento Câmara	691,94	1.372,45	0,00	0,00	0,00	1.372,45	3.436,84
Ajuprev - Pensões por Falecimento Câmara - Vereadores	0,00	291,39	0,00	0,00	0,00	291,39	582,78
Controladoria Geral do Município	367,55	790,21	0,00	0,00	0,00	0,00	1.157,76
Empresa Municipal de Serviços Urbanos - Pessoal a Disp.	5.273,24	9.231,98	0,00	0,00	0,00	9.231,98	23.737,20
Empresa Municipal de Serviços Urbanos - EMSURB	9.445,33	20.007,18	251,51	0,00	448,29	13.917,72	44.070,03
Empresa Municipal de Urbanização - Pessoal a Disp.	7.143,37	7.434,56	0,00	0,00	0,00	7.434,56	22.012,49
Funcaju - Fundação Cultural Cidade de Aracaju	1.273,05	3.028,23	0,00	0,00	0,00	894,44	5.195,72
Fundat - Fundação Municipal de Formação para o Trabalho	795,16	1.102,65	0,00	0,00	0,00	0,00	1.897,81



ESTADO DE SERGIPE
PREFEITURA MUNICIPAL DE ARACAJU
Secretaria Municipal da Fazenda

DEMONSTRATIVO DO IPESAÚDE POR SECRETARIA RELATIVO AO MÊS DE FEVEREIRO/2025

	IPESAÚDE - SE Dependentes	IPESAÚDE - SE Total	IPESAÚDE Dependente- Desc. Anterior	IPESAÚDE Dependente- REQUISITADO	IPESAÚDE Titular - Desc. Anterior	Patronal - IPESAÚDE	Total
Fundação Municipal de Formação para o Trabalho - Pessoal a Disp.	289,34	689,73	0,00	0,00	0,00	689,73	1.668,80
Gabinete do Prefeito	434,66	132,51	0,00	0,00	0,00	132,51	699,68
Guarda Municipal de Aracaju	76.222,82	69.878,06	0,00	0,00	0,00	69.295,28	215.396,16
PMA/Ajuprev-Inativos-Diversos	158.593,28	267.024,88	0,00	0,00	0,00	266.775,74	692.393,90
PMA/Ajuprev-Inativos-Magistério	63.852,38	149.310,34	0,00	0,00	0,00	149.310,34	362.473,06
PMA/Ajuprev-Inativos-Saúde	11.986,39	28.998,47	0,00	0,00	0,00	28.998,47	69.983,33
PMA/Ajuprev-Inativos-Smitt	3.831,75	5.204,00	0,00	0,00	0,00	5.204,00	14.239,75
PMA/Ajuprev-Pensão por Falecimento-Diversos	8.694,84	34.303,86	0,00	0,00	0,00	34.303,86	77.302,56
PMA/Ajuprev-Pensão por Falecimento-Magistério	2.149,80	5.336,52	0,00	0,00	0,00	5.336,52	12.822,84
PMA/Ajuprev-Pensão por Falecimento-SMTT	582,78	320,13	0,00	0,00	0,00	320,13	1.223,04
PMA/Ajuprev-Pensão por Falecimento-Saúde	714,05	2.907,14	0,00	0,00	0,00	2.907,14	6.528,33
Procuradoria Geral do Município	653,17	4.376,34	0,00	0,00	0,00	1.851,66	6.881,17
SMTT- Administrativo	1.123,42	3.201,63	0,00	0,00	0,00	1.662,32	5.987,37
SMTT- DPS/DTP/DT- Operacional	36.900,64	35.500,40	0,00	0,00	0,00	34.483,46	106.884,50
Secretaria Municipal da Articulação Política e Relações Institucionais	212,38	1.577,19	0,00	0,00	448,29	291,39	2.529,25
Secretaria Municipal da Comunicação Social	476,23	660,91	0,00	0,00	0,00	515,59	1.652,73
Secretaria Municipal da Defesa Social e da Cidadania	379,50	553,37	0,00	0,00	0,00	0,00	932,87
Secretaria Municipal da Educação - Adm Geral	10.047,04	16.347,73	0,00	0,00	0,00	16.347,73	42.742,50
Secretaria Municipal da Educação - Básica FUNDEB	116.051,91	172.241,17	269,37	0,00	386,28	144.565,42	433.514,15
Secretaria Municipal da Educação - MDE	4.799,47	12.694,10	0,00	0,00	0,00	8.820,29	26.313,86
Secretaria Municipal da Família e da Assist. Social - Conselhos Tutelares	775,34	585,50	0,00	0,00	0,00	0,00	1.360,84



DEMONSTRATIVO DO IPESAÚDE POR SECRETARIA RELATIVO AO MÊS DE FEVEREIRO/2025

FONTE: SEPLOG

	IPESAÚDE - SE Dependentes	IPESAÚDE - SE Titular	IPESAÚDE Dependente- Desc. Anterior	IPESAÚDE Dependente- REQUISITADO	IPESAÚDE Titular - Desc. Anterior	Patronal - IPESAÚDE	Total
Secretaria Municipal da Família e da Assistência Social	32.916,67	42.029,12	122,22	0,00	207,43	37.719,25	112.994,69
Secretaria Municipal da Fazenda	1.835,81	6.294,55	0,00	0,00	0,00	2.651,25	10.781,61
Secretaria Municipal da Infraestrutura	391,20	956,84	0,00	0,00	0,00	0,00	1.348,04
Secretaria Municipal da Juventude e do Esporte	0,00	1.235,22	0,00	0,00	0,00	543,03	1.778,25
Secretaria Municipal da Saúde	205.394,52	261.723,79	0,00	36,08	615,62	238.035,94	705.805,95
Secretaria Municipal da Saúde - Adm Geral	6.274,64	7.399,94	0,00	0,00	0,00	7.399,94	21.074,52
Secretaria Municipal de Governo	3.172,07	2.751,11	0,00	0,00	0,00	2.438,67	8.361,85
Secretaria Municipal do Meio Ambiente	4.839,10	7.099,72	0,00	0,00	0,00	6.932,60	18.871,42
Secretaria Municipal do Planejamento Orçamento e Gestão	3.363,34	7.192,43	0,00	0,00	0,00	4.408,93	14.964,70
Secretaria Municipal do Turismo	106,19	709,65	0,00	0,00	0,00	0,00	815,84
Total	807.791,64	1.243.562,97	1.075,66	36,08	2.512,20	1.155.881,80	3.210.860,35



ESTADO DE SERGIPE
PREFEITURA MUNICIPAL DE ARACAJU
Secretaria Municipal da Fazenda

DEMONSTRATIVO DO FINANPREVI, IPREM, FUNPRE-RC E FUNPREV-BA POR SECRETARIA REALTIVO AO MÊS DE FEVEREIRO/2025
FONTE: SEPLOG

CONTRIBUIÇÃO SERVIDORES - ADM. DIRETA	511 - RPPS/Finanprev	Inst. Prev. Munic./SP- IPREM	FUNPREV-RC	FUNPREV-BA	IPREV-SE	Total
Procuradoria Geral do Município	134,43	0,00	0,00	0,00	0,00	134,43
Secretaria Municipal da Defesa Social e da Cidadania	0,00	1.410,14	0,00	0,00	0,00	1.410,14
Secretaria Municipal da Educação - MDE	4.664,37	851,06	303,39	0,00	0,00	5.818,82
Secretaria Municipal da Fazenda	740,81	0,00	0,00	267,29	0,00	1.008,10
Secretaria Municipal da Juventude e do Esporte	851,97	0,00	0,00	0,00	0,00	851,97
Secretaria Municipal da Saúde	2.364,73	0,00	0,00	0,00	517,31	2.882,04
Secretaria Municipal de Governo	207,06	0,00	0,00	0,00	0,00	207,06
TOTAL	8.963,37	2.261,20	303,39	267,29	517,31	12.312,56

CONTRIBUIÇÃO SERVIDORES - ADM. INDIRETA	511 - RPPS/Finanprev	Total
Funcaju - Fundação Cultural Cidade de Aracaju	1.455,53	1.455,53
TOTAL	1.455,53	1.455,53

TOTAL GERAL SERVIDORES	511 - RPPS/Finanprev	Inst. Prev. Munic./SP- IPREM	FUNPREV-RC	FUNPREV-BA	IPREV-SE	Total
TOTAL	10.418,90	2.261,20	303,39	267,29	517,31	13.768,09



ESTADO DE SERGIPE
PREFEITURA MUNICIPAL DE ARACAJU
Secretaria Municipal da Fazenda

DEMONSTRATIVO DO FINANPREVI, IPREM, FUNPRE-RC E FUNPREV-BA POR SECRETARIA REALTIVO AO MÊS DE FEVEREIRO/2025
FONTE: SEPLOG

CONTRIBUIÇÃO PATRONAL - ADM. DIRETA	511 - RPPS/Finanprev	Inst. Prev. Munic./SP-IPREM	FUNPREV-RC	FUNPREV-BA	IPREV-SE	Total
Procuradoria Geral do Município	268,86	0,00	0,00	0,00	0,00	268,86
Secretaria Municipal da Defesa Social e da	0,00	2.820,28	0,00	0,00	0,00	2.820,28
Secretaria Municipal da Educação - MDE	9.328,74	1.702,12	390,07	0,00	0,00	11.420,93
Secretaria Municipal da Fazenda	1.481,62	0,00	0,00	458,21	0,00	1.939,83
Secretaria Municipal da Juventude e do Esporte	1.703,94	0,00	0,00	0,00	0,00	1.703,94
Secretaria Municipal da Saúde	4.729,46	0,00	0,00	0,00	1.034,62	5.764,08
Secretaria Municipal de Governo	414,12	0,00	0,00	0,00	0,00	414,12
TOTAL	17.926,74	4.522,40	390,07	458,21	1.034,62	24.332,04

CONTRIBUIÇÃO PATRONAL - ADM. INDIRETA	511 - RPPS/Finanprev	Total
Funcaju - Fundação Cultural Cidade de	2.911,06	2.911,06
TOTAL	2.911,06	2.911,06

TOTAL GERAL PATRONAL	511 - RPPS/Finanprev	Inst. Prev. Munic./SP-IPREM	FUNPREV-RC	FUNPREV-BA	IPREV-SE	Total
TOTAL	20.837,80	4.522,40	390,07	458,21	1.034,62	27.243,11

EMISSÃO:25/02/2025 19H03



PREFEITURA MUNICIPAL DE ARACAJU
SECRETARIA MUNICIPAL DO PLANEJAMENTO, ORÇAMENTO E GESTÃO
RELAÇÃO DE COSIGINATÁRIOS CONSOLIDADO FEVEREIRO 2025

Gestão de Recursos Humanos					
Secretaria Municipal do Planejamento, Orçamento e Gestão					13.28.780/0001-00
Relação de Consignatários - 01/02/2025					
Cod.	Conta	Valor	QTD	TOTAL QTD X R\$	Valor a pagar
747	ASIMUSEP-SE – Mensalidade	423,60	6	18,00	405,60
746	ASIMUSEP-SE – Plano Odontologico	83,22	1	3,00	80,22
725	Banco Industrial do Brasil S/A	10.486,62	60	180,00	10.306,62
745	CLIN Plano Odonto digital	947,80	21	63,00	884,80
717	COMPREV Emprestimo	10.030,05	45	135,00	9.895,05
716	COMPREV Previdência	876,16	31	93,00	783,16
550	Contribuição Sbf	23.870,00	1.177	3.531,00	20.339,00
582	Contribuição Soc. Assist. C. S. Publico	30,00	3	9,00	21,00
687	Dental Master	284,45	4	12,00	272,45
709	Empréstimo Banco Daycoval S.A.	151.632,38	594	1.782,00	149.850,38
570	Emprestimo Banco do Brasil	501.063,50	442	1.326,00	499.737,50
674	Emprestimo Banco Panamericano	935,44	5	15,00	920,44
732	Emprestimo Banco Safra S/A	17.817,02	73	219,00	17.598,02
661	Emprestimo Banese	1.250.691,22	1.678	5.034,00	1.245.657,22
701	Empréstimo Bradesco S.A.	43.223,31	52	156,00	43.067,31
569	Emprestimo Caixa Econômica	3.100.371,04	3.605	10.815,00	3.089.556,04
573	Emprestimo Capemisa	19.253,14	83	249,00	19.004,14
737	Emprestimo Comprefin S/A	797,41	14	42,00	755,41
749	Emprestimo Digio/Bradesco	11.067,60	96	288,00	10.779,60
728	Emprestimo Itau consignado S/A	7.221,16	42	126,00	7.095,16
711	Emprestimo Santander S/A	298.172,89	847	2.541,00	295.631,89
574	Emprestimo SBFP	258.271,38	601	1.803,00	256.468,38
730	Emprestimo SICOOB	1.979,94	4	12,00	1.967,94
731	Emprestimo SICREDI	16.443,20	21	63,00	16.380,20
672	J.A.R. Assistência Odontológica	743,56	10	30,00	713,56
712	Mensalidade Equatorial Previdência	46,01	1	3,00	43,01
668	OdontoPrev	302,00	6	18,00	284,00
677	Oral Santa Helena	12.032,29	149	447,00	11.585,29
544	Peculio Capemisa I	78.908,53	367	1.101,00	77.807,53
726	Prevident Assist. Odontológica Ltda	254,40	4	12,00	242,40
663	Servdonto	15.962,78	202	606,00	15.356,78
591	Sociela - Sociedade	39.001,30	759	2.277,00	36.724,30
700	SONASP - Convênios	23.888,46	51	153,00	23.735,46
699	SONASP - Mensalidade	3.509,00	135	405,00	3.104,00
TOTAL		5.900.620,86	11.189	33.567,00	5.867.053,86





ÓRGÃOS	VALOR R\$	TOTAL
GP	16.111,62	16.111,62
GVP	6.546,76	6.546,76
SEGOV	95.632,87	95.632,87
PGM	304.979,10	304.979,10
CGM	16.978,97	16.978,97
SECOM	25.413,33	25.413,33
SEMFAS	204.554,58	204.554,58
SEMFAS TEMPORARIO	0,00	0,00
SEMFAS CONS. TUTELARES	5.486,49	5.486,49
SEMPAZ	440.830,90	440.830,90
SEJESP	30.836,78	30.836,78
SEMA	38.383,09	38.383,09
SETUR	30.999,45	30.999,45
SEMINFRA	39.845,52	39.845,52
EMSURB PESSOAL A DISPOSIÇÃO	36.813,54	36.813,54
EMURB PESSOAL A DISPOSIÇÃO	14.572,65	14.572,65
SEMDEI	10.344,98	10.344,98
SEMAPI	14.455,88	14.455,88
SEMDEC	40.024,99	40.024,99
SEMDEC GMA	290.534,46	290.534,46
SEPROG	142.457,17	142.457,17
TOTAL ADM DIRETA	1.805.803,13	1.805.803,13
SEMED MDE	284.474,43	284.474,43
SEMED ADM. GERAL	18.209,42	18.209,42
FUNDEB	1.910.288,95	1.910.288,95
FUNDEB TEMPORARIA	272.573,10	272.573,10
TOTAL FOLHA SEMED	2.485.545,90	2.485.545,90
SMS	1.386.392,57	1.386.392,57
SMS ADM. GERAL	8.897,42	8.897,42
SMS TEMPORÁRIA	179.503,88	179.503,88
TOTAL FOLHA SMS	1.574.793,87	1.574.793,87
FUNCAJU	13.974,41	13.974,41
FUNDAT	11.543,00	11.543,00
FUNDAT PESSOAL A DISPOSIÇÃO	1.711,95	1.711,95
EMURB	211.993,18	211.993,18
EMSURB	65.663,74	65.663,74
SMTT- Administrativo	23.701,41	23.701,41
SMTT Operacional	140.026,45	140.026,45
CTM	0,00	0,00
TOTAL ADM INDIRECTA	468.614,14	468.614,14
AJUPREV - ÓRGÃO	8.980,13	8.980,13
PMA/AJUPREV- INATIVOS-DIVERSOS	727.007,28	727.007,28
PMA/AJUPREV- INATIVOS-MAGISTÉRIO	1.535.339,56	1.535.339,56
PMA/AJUPREV- INATIVOS-SAÚDE	247.546,00	247.546,00
PMA/AJUPREV- INATIVOS-SMTT	11.775,43	11.775,43
PMA/AJUPREV- PENSÃO POR FALECIMENTO - DIVERSOS	56.790,47	56.790,47
PMA/AJUPREV- PENSÃO POR FALECIMENTO - MAGISTÉRIO	34.832,02	34.832,02
PMA/AJUPREV- PENSÃO POR FALECIMENTO - SAÚDE	8.905,92	8.905,92
PMA/AJUPREV- PENSÃO POR FALECIMENTO -SMTT	810,23	810,23
AJUPREV- INATIVOS CÂMARA - FUNCIONARIOS	6.881,31	6.881,31
AJUPREV- INATIVOS CÂMARA - VEREADORES	195.771,37	195.771,37
AJUPREV- PENSÕES POR FALECIMENTO CÂMARA	11.929,77	11.929,77
AJUPREV- PENSÕES POR CÂMARA - VEREADORES	9.653,36	9.653,36
PMA/AJUPREV- INATIVOS-DIVERSOS	584,55	584,55
AJUPREV-INATIVOS CONCURSADOS - MAGISTÉRIO	14.606,07	14.606,07
AJUPREV-INATIVOS CONCURSADOS - SAÚDE	77.475,45	77.475,45
AJUPREV-PENSÃO FALECIMENTO CONCURSADOS DIVERSOS	121,89	121,89
AJUPREV-PENSÃO FALECIMENTO CONCURSADOS- MAGISTÉRIO	793,17	3,60
AJUPREV-PENSÃO FALECIMENTO CONCURSADOS- SAÚDE	3.732,74	3.732,74
TOTAL AJUPREVID	2.953.536,72	2.952.747,15
TOTAL GERAL	9.288.293,76	9.287.504,19



13.28.780/0001-00

Gestão de Recursos Humanos
Secretaria Municipal do Planejamento, Orçamento e Gestão
Vale Transporte -01/02/2025

21:08:56

1

23/02/2025

Ccusto	Secretaria	Valor Descontado	Número de Fichas	Valor Fichas	Patronal
9	Controladoria Geral do Município	R\$ 87,51	108	R\$ 486,00	R\$ 398,49
45	Empresa Municipal de Serviços Urbanos - EMSURB	R\$ 11.106,22	9648	R\$ 43.416,00	R\$ 32.309,78
12	Empresa Municipal de Serviços Urbanos - Pessoal a Disp.	R\$ 4.466,22	3132	R\$ 14.094,00	R\$ 9.627,78
18	Funcaju - Fundação Cultural Cidade de Aracaju	R\$ 982,90	756	R\$ 3.402,00	R\$ 2.419,10
17	Fundação Municipal de Formação para o Trabalho - Pessoal a Disp.	R\$ 227,71	108	R\$ 486,00	R\$ 258,29
55	Fundat - Fundação Municipal de Formação para o Trabalho	R\$ 1.176,93	1440	R\$ 6.480,00	R\$ 5.303,07
4	Procuradoria Geral do Município	R\$ 608,34	720	R\$ 3.240,00	R\$ 2.631,66
10	Secretaria Municipal da Comunicação Social	R\$ 29,63	72	R\$ 324,00	R\$ 294,37
33	Secretaria Municipal da Defesa Social e da Cidadania	R\$ 520,62	432	R\$ 1.944,00	R\$ 1.423,38
47	Secretaria Municipal da Educação - Adm Geral	R\$ 5.011,05	2196	R\$ 9.882,00	R\$ 4.870,95
22	Secretaria Municipal da Educação - Básica FUNDEB	R\$ 14.565,78	3672	R\$ 16.524,00	R\$ 1.958,22
21	Secretaria Municipal da Educação - MDE	R\$ 1.413,94	2196	R\$ 9.882,00	R\$ 8.468,06
3	Secretaria Municipal da Família e da Assistência Social	R\$ 9.937,89	7740	R\$ 34.830,00	R\$ 24.892,11
6	Secretaria Municipal da Fazenda	R\$ 2.302,68	2448	R\$ 11.016,00	R\$ 8.713,32
34	Secretaria Municipal da Infraestrutura	R\$ 173,63	216	R\$ 972,00	R\$ 798,37
24	Secretaria Municipal da Juventude e do Esporte	R\$ 216,08	288	R\$ 1.296,00	R\$ 1.079,92
40	Secretaria Municipal da Saúde	R\$ 65.503,39	37404	R\$ 168.318,00	R\$ 102.814,61
46	Secretaria Municipal da Saúde - Adm Geral	R\$ 2.070,02	1152	R\$ 5.184,00	R\$ 3.113,98
2	Secretaria Municipal de Governo	R\$ 917,23	756	R\$ 3.402,00	R\$ 2.484,77
36	Secretaria Municipal do Meio Ambiente	R\$ 794,32	540	R\$ 2.430,00	R\$ 1.635,68
11	Secretaria Municipal do Planejamento Orçamento e Gestão	R\$ 2.542,69	3060	R\$ 13.770,00	R\$ 11.227,31
37	Secretaria Municipal do Turismo	R\$ 266,27	324	R\$ 1.458,00	R\$ 1.191,73
TOTAL		R\$ 124.921,05	78408	R\$ 352.836,00	R\$ 227.914,95

EMISSÃO:25/02/2025 19H03



DEMONSTRATIVO DE PAGAMENTO POR BANCO EMPRÉSTIMOS CONSIGNADOS 2025

MÊS	EMPRÉSTIMO CONSIGNADOS																														TOTAL									
	DTD	CEF	DTD	BB	DTD	CAPEMISA	DTD	SBFP	DTD	BANESE	DTD	PANAMERIC	DTD	BRADESCO	DTD	DAYCOVAL	DTD	SANTANDER	DTD	COMPREV	DTD	ITAU UNIBANCO	DTD	IND.BRASIL	DTD	ITAU UNIBANCO	DTD	SICOOB	DTD	SICREDI		DTD	SAFRA	DTD	COMPREV IN	DTD	BRADESCO FINANC.	DTD		
JANEIRO	3.596	3.072.132,46	437	498.478,64	82	19.205,81	605	258.736,80	1.664	1.226.922,10	5	935,44	53	43.737,48	579	148.756,21	840	294.935,72	44	9.647,01	1	394,30	60	10.486,62	42	7.221,16	4	1.979,94	21	16.443,20	74	17.988,15	14	797,41	42	6.359,36	8.163	5.624.111,19		
FEVEREIRO	3.605	3.100.371,04	442	501.063,50	83	19.253,14	601	258.271,38	1.678	1.250.691,22	5	935,44	52	43.223,31	594	151.632,38	847	298.172,89	45	10.030,05	1	390,30	60	10.486,62	42	7.221,16	4	1.979,94	21	16.443,20	73	17.817,02	14	797,41	96	11.067,60	8.263	5.689.000,98		
MARÇO	0	0,00	0	0,00	0	0,00	0	0,00	0	0,00	0	0,00	0	0,00	0	0,00	0	0,00	0	0,00	0	0,00	0	0,00	0	0,00	0	0,00	0	0,00	0	0,00	0	0,00	0	0,00	0	0,00	0	0,00
ABRIL	0	0,00	0	0,00	0	0,00	0	0,00	0	0,00	0	0,00	0	0,00	0	0,00	0	0,00	0	0,00	0	0,00	0	0,00	0	0,00	0	0,00	0	0,00	0	0,00	0	0,00	0	0,00	0	0,00	0	0,00
MAIO	0	0,00	0	0,00	0	0,00	0	0,00	0	0,00	0	0,00	0	0,00	0	0,00	0	0,00	0	0,00	0	0,00	0	0,00	0	0,00	0	0,00	0	0,00	0	0,00	0	0,00	0	0,00	0	0,00	0	0,00
JUNHO	0	0,00	0	0,00	0	0,00	0	0,00	0	0,00	0	0,00	0	0,00	0	0,00	0	0,00	0	0,00	0	0,00	0	0,00	0	0,00	0	0,00	0	0,00	0	0,00	0	0,00	0	0,00	0	0,00	0	0,00
JULHO	0	0,00	0	0,00	0	0,00	0	0,00	0	0,00	0	0,00	0	0,00	0	0,00	0	0,00	0	0,00	0	0,00	0	0,00	0	0,00	0	0,00	0	0,00	0	0,00	0	0,00	0	0,00	0	0,00	0	0,00
AGOSTO	0	0,00	0	0,00	0	0,00	0	0,00	0	0,00	0	0,00	0	0,00	0	0,00	0	0,00	0	0,00	0	0,00	0	0,00	0	0,00	0	0,00	0	0,00	0	0,00	0	0,00	0	0,00	0	0,00	0	0,00
SETEMBRO	0	0,00	0	0,00	0	0,00	0	0,00	0	0,00	0	0,00	0	0,00	0	0,00	0	0,00	0	0,00	0	0,00	0	0,00	0	0,00	0	0,00	0	0,00	0	0,00	0	0,00	0	0,00	0	0,00	0	0,00
OUTUBRO	0	0,00	0	0,00	0	0,00	0	0,00	0	0,00	0	0,00	0	0,00	0	0,00	0	0,00	0	0,00	0	0,00	0	0,00	0	0,00	0	0,00	0	0,00	0	0,00	0	0,00	0	0,00	0	0,00	0	0,00
NOVEMBRO	0	0,00	0	0,00	0	0,00	0	0,00	0	0,00	0	0,00	0	0,00	0	0,00	0	0,00	0	0,00	0	0,00	0	0,00	0	0,00	0	0,00	0	0,00	0	0,00	0	0,00	0	0,00	0	0,00	0	0,00
DEZEMBRO	0	0,00	0	0,00	0	0,00	0	0,00	0	0,00	0	0,00	0	0,00	0	0,00	0	0,00	0	0,00	0	0,00	0	0,00	0	0,00	0	0,00	0	0,00	0	0,00	0	0,00	0	0,00	0	0,00	0	0,00
TOTAL	600	6.172.503,50	73	999.542,14	14	38.458,95	101	517.008,18	279	2.477.613,32	1	1.870,88	9	86.960,79	98	300.388,59	141	593.108,61	7	19.677,06	0	784,60	10	20.973,24	7	14.442,32	1	3.959,88	4	32.886,40	12	35.805,17	0	1.594,82	0	17.426,96	1.355	10.314.522,17		

FONTE: PMA/SEPLOG/SEMFAZ/CGOEF

EMISSAO:25/02/2025 19H03

Assinado por 1 pessoa: ANTONIO SILVA ROCHA
Para verificar a validade das assinaturas, acesse <https://aracaju.1doc.com.br/verificacao/304F-3A8E-F5C3-D926> e informe o código 304F-3A8E-F5C3-D926





ESTADO DE SERGIPE

PREFEITURA MUNICIPAL DE ARACAJU
RELATÓRIO RESUMIDO DA EXECUÇÃO ORÇAMENTÁRIA
DEMONSTRATIVO DA DESPESA COM PESSOAL EXECUTIVO
ORÇAMENTO FISCAL E DA SEGURIDADE SOCIAL
PERÍODO DE REFERÊNCIA: FEVEREIRO/2024 A JANEIRO/2025

(LRF, art. 55, inciso I alínea "a")

DESPESAS COM PESSOAL	DESPESAS EXECUTADAS NOS ÚLTIMOS 12 MESES												TOTAL (ÚLTIMOS 12 MESES)	INSCRIÇÃO - RESTOS A PAGAR NÃO PROCESSADOS
	LÍQUIDAS													
	mar/24	abr/24	mai/24	jun/24	jul/24	ago/24	set/24	out/24	nov/24	dez/24	jan/25	fev/25	(a)	(b)
DESPESAS BRUTA COM PESSOAL (I)	124.439.056,33	135.488.762,15	131.731.008,18	140.409.065,85	164.571.202,82	145.640.260,89	156.124.107,40	144.238.930,66	138.868.981,57	259.894.773,23	133.904.925,64	134.738.220,35	1.810.049.295,07	178.607,74
Pessoal Ativo	88.775.302,24	95.692.242,63	90.486.395,14	90.682.751,07	116.753.200,46	103.484.489,28	112.317.075,31	98.407.105,58	99.011.614,72	188.541.286,01	99.648.115,85	97.994.414,03	1.291.433.992,32	178.607,74
1 - Vencimentos, Vantagens e Outras Despesas Variáveis	58.582.684,08	64.324.257,28	59.544.189,81	69.844.619,32	72.396.680,57	64.540.410,86	73.608.735,18	59.483.917,53	60.645.628,62	114.305.988,89	62.839.362,62	59.853.618,27	819.970.093,03	178.607,74
31900400 Contratação Por Tempo Determinado	7.535.962,95	7.892.696,09	8.041.939,14	8.678.933,85	9.924.283,66	8.673.060,70	8.634.384,49	8.139.726,25	8.170.729,27	12.809.854,07	7.381.629,65	7.740.895,36	103.624.095,48	0,00
31900800 Outros Benefícios Assistenciais	0,00	0,00	0,00	0,00	0,00	0,00	0,00	0,00	0,00	0,00	4.200,00	0,00	4.200,00	0,00
31901100 Vencimentos e Vantagens Fixas Pessoal Civil	45.666.895,86	46.736.143,93	48.368.141,54	53.071.985,22	58.166.434,03	51.885.258,93	51.889.337,24	48.654.849,75	49.056.124,84	87.464.203,47	47.379.718,52	49.820.722,17	638.159.815,50	178.607,74
31901600 Outras Despesas Variáveis - Pessoal Civil	837.481,16	882.789,36	634.545,12	800.474,37	843.104,56	730.438,38	762.736,06	775.034,46	727.391,64	890.575,18	695.918,22	767.966,94	9.348.455,45	0,00
31904100 Contribuições	0,00	0,00	0,00	0,00	0,00	0,00	0,00	0,00	0,00	0,00	0,00	0,00	0,00	0,00
31904600 Auxílio Alimentação	0,00	0,00	0,00	0,00	0,00	0,00	0,00	0,00	0,00	0,00	0,00	0,00	0,00	0,00
31904900 Auxílio Transporte	0,00	0,00	0,00	0,00	0,00	0,00	0,00	0,00	0,00	0,00	0,00	0,00	0,00	0,00
31909100 Sentenças Judiciais	1.733.261,33	7.024.601,95	708.855,46	5.471.624,02	2.065.057,64	166.185,31	10.416.801,33	1.462.227,87	466.142,01	8.698.635,14	6.553.813,48	745.816,76	45.513.022,30	0,00
31909200 Despesas Exercícios Anteriores	64.211,09	0,00	5.615,92	0,00	150,65	5.838,01	0,00	0,00	0,00	0,00	760.603,70	76.737,93	913.137,30	0,00
31909300 Indenizações e Restituições	97.935,05	90.609,20	45.476,82	9.642,25	7.927,00	180.799,45	45.830,35	0,00	11.787,15	151.386,28	725,45	8.834,24	650.953,24	0,00
31909400 Indenizações e Restituições Trabalhistas	2.367.866,86	1.378.406,41	1.375.390,44	1.538.594,02	990.332,57	2.682.938,63	1.561.561,66	3.738,83	1.916.077,54	3.849.384,33	0,00	456.401,45	18.120.692,74	0,00
31909600 Ressarcimento de Despesas Pessoal Requisitado	279.069,78	319.010,34	364.225,37	273.365,59	399.390,46	215.891,45	298.084,05	448.340,37	297.376,17	441.950,42	62.753,60	236.243,42	3.635.701,02	0,00
2 - Obrigações Patronais	30.192.618,16	31.367.985,35	30.942.205,33	30.838.131,75	44.356.519,89	38.944.078,42	38.708.340,13	38.365.188,05	74.235.299,12	36.808.753,23	38.140.795,76	471.463.899,29	424.346.833,13	0,00
31901300 Obrigações Patronais	4.087.554,20	4.505.542,28	4.641.527,39	4.813.405,44	4.935.366,85	4.745.546,57	4.944.291,64	4.785.520,70	4.782.981,69	8.784.380,69	4.106.109,20	5.464.405,45	60.596.631,90	0,00
31911300 Obrigações Patronais	25.597.388,66	26.354.767,77	25.793.002,64	25.517.051,01	38.913.477,94	33.269.856,55	33.256.373,19	33.269.992,05	33.075.329,11	64.943.241,13	32.194.968,73	32.168.715,01	404.775.163,79	0,00
31919200 Despesas de Exercícios Anteriores	507.675,30	507.675,30	507.675,30	507.675,30	507.675,30	507.675,30	507.675,30	507.675,30	507.675,30	507.675,30	507.675,30	507.675,30	6.092.103,60	0,00
00000000 Obrigações Patronais não passaram p/ Exe. Orç.LC 173 RPPS PP	0,00	0,00	0,00	0,00	0,00	0,00	0,00	0,00	0,00	0,00	0,00	0,00	0,00	0,00
31901309 Plano de Assistência Médica e/ou Odontológico (-)	0,00	0,00	0,00	0,00	0,00	0,00	0,00	0,00	0,00	0,00	0,00	0,00	0,00	0,00
4 - Pessoal Inativos e Pensionistas	30.244.491,52	31.388.658,10	32.002.064,65	32.430.298,95	37.938.924,60	34.259.622,08	34.900.211,11	32.767.600,94	33.447.122,06	56.360.892,76	34.256.809,79	34.352.136,57	424.346.833,13	0,00
31900100 Aposentadorias, Reserva Remunerada e Reformas	27.568.333,16	28.569.266,35	29.168.700,70	29.542.225,68	34.651.942,43	31.185.234,53	31.813.985,42	29.917.787,20	30.597.659,74	51.848.103,26	31.211.243,61	31.453.027,78	387.527.509,86	0,00
31900300 Pensões	2.676.158,36	2.819.391,75	2.833.363,95	2.888.073,27	3.286.982,17	3.074.387,55	3.086.225,69	2.849.813,74	2.849.462,32	4.512.789,50	3.045.566,18	2.899.108,79	36.821.323,27	0,00
5 - Outras Despesas de Pessoal Deco.de Cl.Terceiriz.(§1º, art.18 da LRF)	5.419.262,57	8.407.861,42	9.242.548,39	7.296.015,83	9.879.077,76	7.896.149,53	8.906.820,98	13.424.224,14	6.410.244,79	14.992.594,46	0,00	2.391.669,75	94.266.468,62	0,00
DESPESAS NÃO COMPUTADAS (II)(§1º do art. 19 da LRF)	29.497.660,46	33.419.328,03	27.205.873,76	31.527.473,24	37.901.598,66	36.397.372,11	46.932.720,93	31.757.263,50	35.562.600,27	47.590.686,98	41.036.147,54	32.581.772,62	431.410.498,10	734.461,14
Indenização p/Demissão e Incentivos à Demissão	2.363.639,51	1.370.578,33	1.375.390,44	1.538.594,02	990.332,57	2.682.938,63	1.561.561,66	3.738,83	1.916.077,54	3.849.384,33	0,00	456.401,45	18.110.637,31	0,00
Decorrentes de Decisão Judicial de Período Anterior ao da Apuração	1.733.261,33	7.020.352,81	706.432,04	5.463.916,44	2.042.403,70	126.804,09	10.362.733,25	1.402.467,80	418.724,45	8.654.767,83	6.515.337,09	599.199,88	45.046.400,71	0,00
Despesas de Exercícios Anteriores de período ao da Apuração	571.886,39	507.675,30	510.215,70	507.675,30	507.825,95	507.675,30	507.675,30	507.675,30	507.675,30	1.268.279,00	584.413,23	6.996.347,37	6.996.347,37	0,00
Inativos e Pensionistas com Recursos Vinculados	21.478.316,52	21.245.000,31	21.284.637,46	20.695.141,32	31.062.869,94	29.788.745,82	31.247.517,61	26.584.284,79	29.462.415,98	28.227.025,84	30.371.367,45	27.509.236,45	318.956.559,49	0,00
Agentes Comunitários de Saúde e de Combate às Endemias com Recursos Vinculados (CF, art 198 §11)	2.705.392,00	2.696.920,00	2.696.920,00	2.691.272,00	2.688.448,00	2.688.448,00	2.682.800,00	2.679.976,00	2.665.856,00	5.298.953,60	2.881.164,00	2.878.128,00	35.254.277,60	0,00
Parcelas dedutível referente ao piso salarial do Enfermeiro, Técnico de Enfermagem, Auxiliar de Enfermagem e Parreira (adct, ART 38,§2º)	643.164,71	578.801,28	632.278,12	630.874,16	609.718,50	602.760,27	570.433,11	579.120,78	591.851,00	1.052.880,08	0,00	554.393,61	7.046.275,62	734.461,14
Outras Deduções Constitucionais ou Legais	0,00	0,00	0,00	0,00	0,00	0,00	0,00	0,00	0,00	0,00	0,00	0,00	0,00	0,00
DESPESA LÍQUIDA COM PESSOAL (= III) = (II) - (I)	94.941.395,87	102.069.434,12	104.525.134,42	108.881.592,61	126.669.604,16	109.242.888,78	109.191.386,47	112.481.667,16	103.306.381,30	212.304.086,25	92.868.778,10	102.156.447,73	1.378.638.796,97	565.828,40

Especificação	mar/24	abr/24	mai/24	jun/24	jul/24	ago/24	set/24	out/24	nov/24	dez/24	jan/25	fev/25	TOTAL
Apuração despesas Inativos e Pensões com Rec. Vinculados	30.100.277,07	30.104.526,21	31.994.488,07	32.438.006,53	37.961.578,54	34.299.003,30	34.954.279,19	32.827.361,01	33.494.539,62	32.811.468,25	34.295.286,18	34.496.753,45	399.779.567,42
31900100 Aposentadorias, Reserva Remunerada e Reformas	27.426.725,65	27.426.725,65	29.168.700,70	29.542.225,68	34.651.942,43	31.185.234,53	31.813.985,42	29.917.787,20	30.597.659,74	29.917.787,20	31.211.243,61	31.453.027,78	384.313.045,59
31900300 Pensões	2.673.551,42	2.673.551,42	2.823.363,95	2.888.073,27	3.286.982,17	3.074.387,55	3.086.225,69	2.849.813,74	2.849.462,32	2.849.813,74	3.045.566,18	2.899.108,79	34.999.900,24
31909100 Sentenças Judiciais	0,00	4.249,14	2.423,42	7.707,58	22.653,94	39.381,22	54.068,08	59.760,07	47.417,56	43.867,31	38.476,39	146.616,88	466.621,59
(-) REPASSE FINANCEIRO CONTA CONTÁBIL 451320101	8.621.960,55	8.859.525,90	10.709.850,61	11.742.865,21	6.898.708,60	4.510.257,48	3.706.761,40	6.243.076,22	4.032.123,64	4.584.442,41	3.923.918,73	6.989.517,00	80.823.007,75
Inativos e Pensionistas com Recursos Vinculados	21.478.316,52	21.245.000,31	21.284.637,46	20.695.141,32	31.062.869,94	29.788.745,82	31.247.517,79	26.584.284,79	29.462.415,98	28.227.025,84	30.371.367,45	27.509.236,45	318.956.559,67
APURAÇÃO DO CUMPRIMENTO DO LIMITE LEGAL													
RECEITA CORRENTE LÍQUIDA - RCL (IV)									3.282.320.632,19				
(-) Transferências obrigatórias da União relativas às emendas individuais (art.166-A,§1º da CF) (V)									6.935.257,00				
(-) Transferências obrigatórias da União relativas às emendas de bancada (art.166 §16 da CF) (VI)									520.000,00				
(-) Transferência da União relativas à remuneração dos a. comunitários de saúde e de comb.às endemias (CF Art 198§ 11) (VI)									32.933.312,57				
= RECEITA CORRENTE LÍQUIDA AJUSTADA PARA CÁLCULO DOS LIMITES DA DESPESA COM PESSOAL (VII)=(IV - V - VI)									3.241.932.062,62				
DESPESA TOTAL COM PESSOAL - DTP (VIII) = (IIIa+IIIb)									1.378.082.968,57				42,51%
LIMITE MÁXIMO (IX) (Inscisos I, II, III art.													



ESTADO DE SERGIPE

PREFEITURA MUNICIPAL DE ARACAJU

RELATÓRIO RESUMIDO DA EXECUÇÃO ORÇAMENTÁRIA
DEMONSTRATIVO DA DESPESA COM PESSOAL LEGISLATIVO
ORÇAMENTO FISCAL E DA SEGURIDADE SOCIAL
PERÍODO DE REFERÊNCIA: FEVEREIRO/2024 A JANEIRO/2025

(LRF, art. 55, inciso I alínea "a")

Table with columns: DESPESAS COM PESSOAL, DESPESAS EXECUTADAS NOS ÚLTIMOS 12 MESES (LIQUIDAS), TOTAL (ÚLTIMOS 12 MESES), and INSCRIÇÃO = IMPOSTO. Rows include: PESSOAL ATIVO, OBRIGAÇÕES PATRONAIS, PESSOAL INATIVOS E PENSIONISTAS, and RECEITA CORRENTE LIQUIDADA - RCL (IV).

Fonte: Sistema Contábil - Gestão Pública, Unidade Responsável: SEMFAZ/COGEOF/COOC. Emissão: 27/02/2025, às 17:36:35 Assinado Digitalmente

NOTA:

A Lei Complementar (LC) 178/2021 trouxe mudanças importantes nas regras sobre o cálculo da despesa de pessoal e promoveu alterações na Lei de Responsabilidade Fiscal (LRF) 101/2000. A legislação foi publicada no dia 14/01/2021 e para esclarecer as mudanças, a Secretaria do Tesouro Nacional do Ministério da Economia (SIN/MEC) publicou a Nota Informativa nº 40/6r/2021.

Assinado por 1 pessoa: ANTONIO SILVA ROCHA. Para verificar a validade das assinaturas, acesse: https://aracaju.transparencia.org.br/doc/sign/?hash=3597185720250227173635





ESTADO DE SERGIPE
PREFEITURA MUNICIPAL DE ARACAJU

**LEI COMPLEMENTAR N.º 163
DE 20 DE DEZEMBRO DE 2017**

Dispõe sobre a contribuição previdenciária suplementar patronal do Município de Aracaju para a instituição de Plano de Amortização do Déficit Técnico Atuarial do Fundo Financeiro do Regime Próprio de Previdência Social dos Servidores do Município de Aracaju, e dá providências correlatas.

O PREFEITO DO MUNICÍPIO DE ARACAJU:

Faço saber que a Câmara Municipal aprovou, e eu sanciono a seguinte Lei Complementar:

Art. 1º O déficit técnico atuarial do Fundo Financeiro do Regime Próprio de Previdência Social dos Servidores do Município de Aracaju será equalizado anualmente através da Alíquota Patronal Suplementar devida pelos Poderes Executivo e Legislativo deste Município, observados os parâmetros da Portaria n.º 403, de 10 de dezembro de 2008, e suas alterações posteriores, do Ministério da Previdência Social.

Art. 2º A apuração do déficit técnico atuarial do RPPS dar-se-á por estudos atuariais realizados em conformidade com os regulamentos expedidos pelo Ministério da Previdência Social, buscando o reequilíbrio financeiro e atuarial do RPPS.

Art. 3º Os Poderes Legislativo e Executivo, arcarão com uma contribuição previdenciária suplementar incidente sobre a mesma base de cálculo das contribuições previdenciárias dos servidores ativos vinculados ao Fundo Financeiro do Regime Próprio de Previdência Social dos Servidores do Município de Aracaju, inclusive sobre a gratificação natalina, a ser repassada ao Instituto de Previdência dos Servidores Públicos do Município de Aracaju - ARACAJUPREVIDÊNCIA, mensalmente, sendo que para o exercício de 2018 a contribuição suplementar é de 166,96% (cento e sessenta e seis inteiros e noventa e seis centésimos por cento).

Art. 4º A contribuição patronal suplementar dos anos subsequentes será determinada nas reavaliações atuariais.



ESTADO DE SERGIPE
PREFEITURA MUNICIPAL DE ARACAJU

**LEI COMPLEMENTAR N.º 163
DE 20 DE DEZEMBRO DE 2017**

Art. 5º Esta Lei Complementar entra em vigor na data de sua publicação.

Art. 6º Revogam-se as disposições em contrário.

Aracaju, 20 de dezembro de 2017; 196º da Independência, 129º da República e 162º da Emancipação Política do Município.

EDVALDO NOGUEIRA
PREFEITO DE ARACAJU

Jeferson Dantas Passos
Secretário Municipal da Fazenda

Augusto Fábio Oliveira dos Santos
Secretário Municipal do Planejamento, Orçamento e Gestão

Carlos Roberto da Silva
Secretário Municipal de Governo

Projeto de Lei Complementar n.º 09/2017 - Autoria: Poder Executivo.

**NOVA ALÍQUOTA JUNHO/24 PARA O EXERCÍCIO
DE 2023 PARA A CONTRIBUIÇÃO PATRONAL
SUPLEMENTAR RPPS - PLANO FINANCEIRO
760,00%**

ARIMA

Actuary, Risk and
Insurance Management

8.13. Conclusões

De acordo com, i) a legislação vigente que tange os RPPS, ii) as informações prestadas pelo ente federativo, iii) o rol de benefícios ofertado pelo RPPS, e iv) as hipóteses e o método atuarial de avaliação e custeio adotado, observa-se que o presente Regime Próprio de Previdência Social, sob o enfoque financeiro durante o exercício de 2024, encontrar-se-á equilibrado em função das seguintes alíquotas de contribuição previdenciárias, a saber:

- 14,00% (quatorze por cento) para os servidores efetivos;
- 14,00% (quatorze por cento) para os servidores inativos e pensionistas sobre a parcela remuneratória que vier a exceder o teto de remuneração do RGPS;
- 760,00% (setecentos e sessenta por cento) para o Ente Federativo durante o exercício de 2024; e
- Eventuais insuficiências financeiras serão custeadas pelo tesouro do Ente federativo na forma do disposto da Portaria nº 1.467/2022, naquilo que regulamenta referente ao plano financeiro

Eusébio (CE), 25 de junho de 2024.



Tulio Pinheiro Carvalho
Atuário, MIBA nº 1626

ARIMA Consultoria Atuarial, Financeira e Mercadológica LTDA



VERIFICAÇÃO DAS ASSINATURAS



Código para verificação: 304F-3A8E-F5C3-D926

Este documento foi assinado digitalmente pelos seguintes signatários nas datas indicadas:



ANTONIO SILVA ROCHA (CPF 171.XXX.XXX-72) em 27/02/2025 18:55:03 GMT-03:00

Papel: Parte

Emitido por: AC PRODESP RFB v1 << AC Secretaria da Receita Federal do Brasil v4 << Autoridade Certificadora Raiz Brasileira v5
(Assinatura ICP-Brasil)

Para verificar a validade das assinaturas, acesse a Central de Verificação por meio do link:

<https://aracaju.1doc.com.br/verificacao/304F-3A8E-F5C3-D926>