1 - Introdução

A Pesquisa Nacional por Amostra de Domicílio Contínua Trimestral (PNAD - Contínua trimestral) foi criada pelo Instituto Brasileiro de Geografia e Estatística – IBGE com a finalidade de acompanhar as flutuações trimestrais de trabalho e indicadores socioeconômicos. Em posse do banco de dados cedido no site do IBGE, podem-se fazer diversas construções de indicadores da população, trabalho e rendimento.

2 - População

Em Aracaju foi coletada uma amostra de 2.501 pessoas, sendo 1.148 homens e 1.353 mulheres. Na RIDE, foram entrevistadas 3.856, sendo 1.811 homens e 2.045 mulheres. Em Sergipe, foram entrevistadas 10.600 pessoas, sendo 5.130 homens e 5.470 mulheres. Com a ponderação por peso, é possível ter a estimativa populacional das regiões em análise.

2.1 - População para Sexo

Tabela 1 - População por Sexo, Sergipe - 2019

Região	Sexo	Absoluto	(%)
Aracaju	Homens	300.097	45,74%
	Mulheres	355.979	54,26%
	Total	**656.076**	**100%**
Ride	Homens	449.411	46,83%
	Mulheres	510.341	53,17%
	Total	**959.752**	**100%**
Sergipe	Homens	1.104.119	48,09%
	Mulheres	1.192.038	51,91%
	Total	**2.296.157**	**100%**

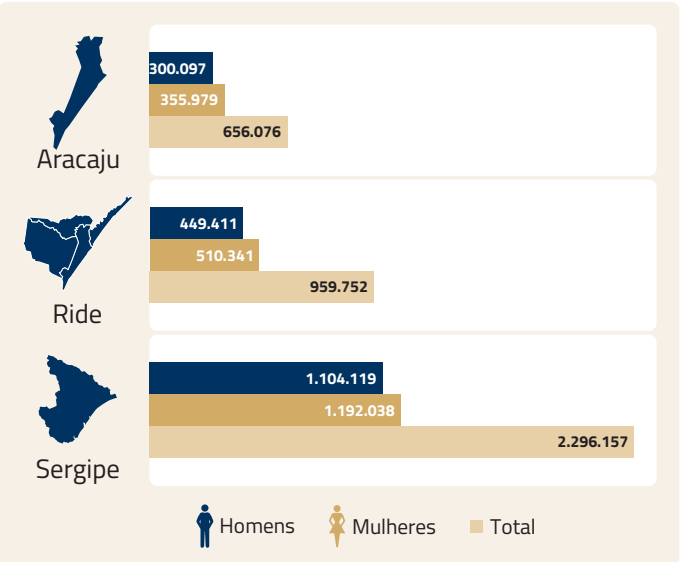

Fonte: IBGE/PNAD-Contínua/Elaboração SEPLOG/COGEPLAN

A ***Tabela 1*** representa o quantitativo da população sergipana referente ao 2º trimestre de 2019. Sabe-se que a Região Integrada de Desenvolvimento Econômico – RIDE Aracaju é composta pelos municípios de Aracaju, São Cristóvão, Barra dos Coqueiros e Nossa Senhora do Socorro. Pode-se afirmar que dos 959.752 habitantes da RIDE, Aracaju representa 68,36% desta população. Por sua vez, a RIDE representa 41,80% dos 2.296.157 sergipanos.

Aracaju dispõe de uma extensão territorial de 181,9km², com a densidade demográfica de 3.607 habitantes por quilômetro quadrado (3.607hab/km²). A RIDE apresenta uma densidade de 1.109hab/km² e Sergipe 104hab/km².

2.1.1 - Razão de Sexo

Gráfico1 - Razão de Sexo por Faixa Etária, Aracaju - 2019

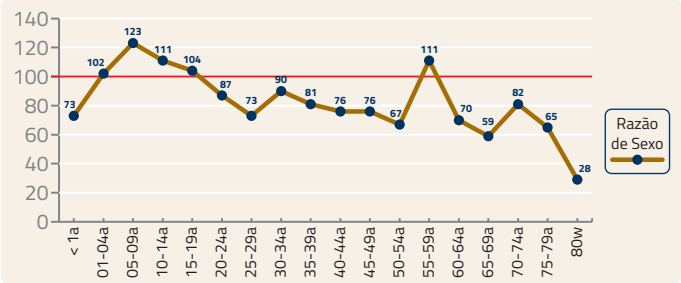

Fonte: IBGE/PNAD-Contínua/Elaboração SEPLOG/COGEPLAN

A razão de sexo ou coeficiente de masculinidade é o indicador que representa o número de homens em um grupo de 100 mulheres. No ***Gráfico 1***, é retratada a variação ao longo das faixas etárias de Aracaju. Vê-se que, no 2º trimestre de 2019, foi registrado o número de 73 homens recém-nascidos para um grupo de 100 mulheres. Foi observado também que nas idades entre 1 e 19 anos, a presença masculina é maior, chegando a 123 homens para um grupo de 100 mulheres. Nota-se que a variação da razão de sexo é decrescente, finalizando a análise com 28 homens em um grupo de 100 mulheres para pessoas acima dos 80 anos.

2.1.2 - Distribuição Populacional

O ***Gráfico 2***, da pirâmide etária, na página seguinte, apresenta a distribuição da população, no 2º trimestre de 2019, separada por sexo e organizada em faixas etárias. A população é composta por 45,74% homens e 54,26% mulheres. Vê-se que a população infanto-juvenil que compreende a faixa de idade de 0 a 19 anos representa um percentual de 26,78%, a população adulta 59,50% e a população idosa representa 13,71%, com isso, a pirâmide etária de Aracaju é caracterizada como uma população predominantemente adulta.

Gráfico 2 - Pirâmide Etária, Aracaju - 2019

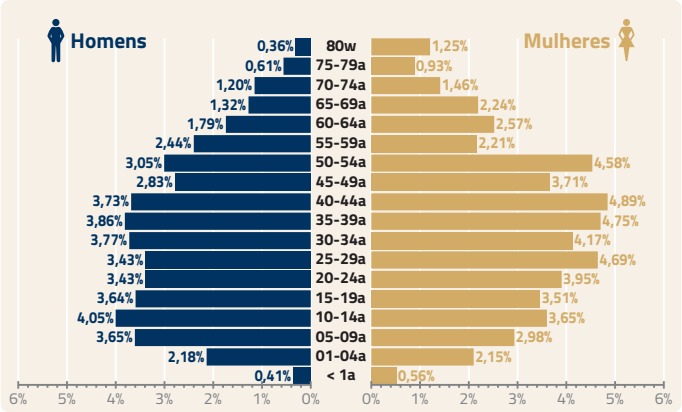

Fonte: IBGE/PNAD-Contínua/Elaboração SEPLOG/COGEPLAN

2.2 - População por Cor ou Raça

Tabela 2 - População por Cor ou Raça, Sergipe - 2019

	Sexo	Branca	Preta	Amarela	Parda	Indígena	Total
Aracaju	Homens	76.042	32.786	270	190.134	531	**299.763**
	Mulheres	94.629	35.245	636	223.721	1.748	**355.979**
	Total	**170.671**	**68.031**	**906**	**413.855**	**2.279**	**655.742**
Ride	Homens	97.347	54.286	991	295.778	675	**449.077**
	Mulheres	117.971	61.588	1.240	326.815	2.727	**510.341**
	Total	**215.318**	**115.874**	**2.231**	**622.593**	**3.402**	**959.418**
Sergipe	Homens	241.405	112.877	3.523	743.794	2.186	**1.103.785**
	Mulheres	275.220	112.840	3.710	794.725	5.543	**1.192.038**
	Total	**516.625**	**225.717**	**7.233**	**1.538.519**	**7.729**	**2.295.823**

Fonte: IBGE/PNAD-Contínua/Elaboração SEPLOG/COGEPLAN

Inicialmente é preciso informar que em todas as regiões houve ausência de dados. Esse fato pode ser explicado pela decisão do entrevistado de não querer ou não saber autodeclarar-se, logo o quantitativo da população que foi dado na ***Tabela 1***, referente à população por sexo, vai ser diferente desta que está em análise.

Nota-se que em Aracaju, a cor ou raça predominante é a Parda, representando um percentual de 63,11% da população. Constata-se também que a população da cor ou raça Amarela e Indígena são pouco presentes na capital, denotando, se somadas, um percentual de 0,49%. Observa-se que 10,37% da população aracajuana é Preta e 26,03% é Branca.

3 - Educação

3.1 - Alfabetização

Na ***Tabela 3***, a seguir, assim como na ***Tabela 2***, foi verificada a ausência de dados, fato que pode ser explicado pela não resposta dos entrevistados, apresentando um total diferente da ***Tabela1***.

Aracaju detém 38.789 habitantes não alfabetizados, representando um percentual de 6,24% da população aracajuana. Na RIDE, esse percentual é de 7,51% e em Sergipe 14,29% de sua população não sabem ler e nem escrever.

Tabela 3 - Alfabetização, Aracaju - 2019

Região	Sexo	Sabe Ler e Escrever	Não Sabe Ler e Escrever
Aracaju	Homens	264.593	18.492
	Mulheres	317.887	20.297
	Total	**582.480**	**38.789**
Ride	Homens	386.265	33.913
	Mulheres	446.914	33.735
	Total	**833.179**	**67.648**
Sergipe	Homens	866.899	163.655
	Mulheres	976.333	143.589
	Total	**1.843.232**	**307.244**

Fonte: IBGE/PNAD-Contínua/Elaboração SEPLOG/COGEPLAN

4 - Ocupação e Desocupação

Tabela 4 - Condição de Ocupação, Sergipe - 2019

Região	Sexo	Ocupadas	Desocupadas	Total
Aracaju	Homens	152.138	19.379	**171.517**
	Mulheres	139.167	29.223	**168.390**
	Total	**291.305**	**48.602**	**339.907**
Ride	Homens	221.334	31.326	**252.660**
	Mulheres	191.976	48.081	**240.057**
	Total	**413.310**	**79.407**	**492.717**
Sergipe	Homens	529.618	72.913	**602.531**
	Mulheres	394.049	93.668	**487.717**
	Total	**923.667**	**166.581**	**1.090.248**

Fonte: IBGE/PNAD-Contínua/Elaboração SEPLOG/COGEPLAN

A ***Tabela 4*** informa o quantitativo da população Ocupada e Desocupada em Sergipe. É caracterizado como ocupada, a pessoa que na semana referente à pesquisa trabalhou parte ou todo o período. Também se inclui as pessoas que não exerciam um trabalho remunerado por motivo de férias, licença, greve, etc. Já as desocupadas são as pessoas que na semana de referencia não tinha um trabalho, todavia tomaram alguma providência para encontrar. Considera-se que a soma dos ocupados e os desocupados é igual à força de trabalho potencial (Pessoas economicamente ativas).

Em Aracaju, das 339.907 pessoas na força de trabalho potencial, 291.305 (85,7%) estão ocupadas e 48.602 (14,3%) estão desocupadas. Com esse percentual dos desocupados, pode-se informar um importante indicador que é usado para analisar a flutuação do mercado de trabalho, a taxa de desemprego. Vê-se que a taxa de desemprego de Aracaju está avaliada em 14,3, número superior ao trimestre anterior que

foi de 13,4. Nota-se que a taxa de desemprego na capital aracajuana teve um crescimento 6,72%, conforme gráfico nº 3 representando uma evolução de 0,9 p.p. (pontos percentuais). Contudo, a taxa de desemprego em Aracaju, no 2º semestre de 2019, manteve-se menor que no 1º trimestre de 2018 (pico do da taxa de desemprego nos 2 anos).

Gráfico 3 - Taxa de Desemprego, Aracaju, 2018/2019

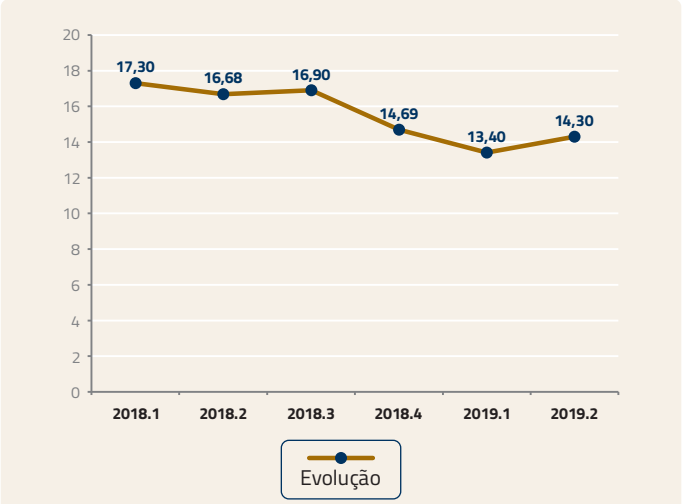

Fonte: IBGE/PNAD-Contínua/Elaboração SEPLOG/COGEPLAN

4.1 - Ocupação por Grupamento

Tabela 5 - Grupamento de Atividade Principal por Sexo, Aracaju - 2019

Atividades	Homens	Mulheres	Total	(%)
Agricultura, pecuária, produção florestal, pesca e aquicultura	2.304	288	2.592	0,89%
Indústria geral	14.481	8.294	22.775	7,82%
Construção	22.175	1.428	23.603	8,10%
Comércio, reparação de veículos automotores e motocicletas	25.525	16.225	41.750	14,33%
Transporte, armazenagem e correio	13.800	1.394	15.194	5,22%
Alojamento e alimentação	11.815	13.581	25.396	8,72%
Informação, comunicação e atividades financeiras, imobiliárias, profissionais e administrativas	29.066	23.838	52.904	18,16%
Administração pública, defesa e seguridade social	13.392	5.604	18.996	6,52%
Educação, saúde humana e serviços sociais	11.384	34.622	46.006	15,79%
Outros Serviços	7.255	15.649	22.904	7,86%
Serviços domésticos	940	18.245	19.185	6,59%
Atividades mal definidas	-	-	-	-
Total	**152.137**	**139.168**	**291.305**	**100%**

Fonte: IBGE/PNAD-Contínua/Elaboração SEPLOG/COGEPLAN

A ***Tabela 5*** apresenta os dados referentes à população ocupada de Aracaju por grupamento. Verifica-se que o grupamento da Informação, Comunicação e Atividades Financeiras, Imobiliárias, Profissionais e Administrativas representam a maior parte dos ocupados na capital com um quantitativo de 52.904 (18,16%). O grupamento da Educação, Saúde Humana e Serviço Social ocupam a segunda posição de grupamento com mais pessoas ocupadas com 46.006 (15,79%). O grupamento da Agricultura, pecuária, produção florestal, pesca e aqüicultura registrou o menor percentual de pessoas ocupadas em Aracaju, sendo representada por 2.592 (0,89%). É visto na tabela, que de todos os grupamentos, Serviços Domésticos apresenta uma predominância feminina.

4.2 - Ocupação por Instrução

Tabela 6 - Ocupação por Instrução, Aracaju - 2019

Instrução	Ocupadas	Desocupadas	Força de Trabalho	(%)
Sem instrução e menos de 1 ano de estudo	4.816	610	5.426	1,60%
Fundamental incompleto ou equivalente	43.857	10.003	53.860	15,85%
Fundamental completo ou equivalente	20.915	3.347	24.262	7,14%
Médio incompleto ou equivalente	13.231	3.372	16.603	4,88%
Médio completo ou equivalente	102.378	17.796	120.174	35,35%
Superior incompleto ou equivalente	23.607	5.245	28.852	8,49%
Superior completo	82.501	8.229	90.730	26,69%
Total	**291.305**	**48.602**	**339.907**	**100%**

Fonte: IBGE/PNAD-Contínua/Elaboração SEPLOG/COGEPLAN

A ***Tabela 6*** representa a força de trabalho potencial de Aracaju por grau de instrução. Vê-se que o grau de instrução que mais movimenta a força de trabalho é o ensino médio completo, logo se pode afirmar que o cidadão aracajuano que tem ensino médio completo, tem grande chance de está empregado ou em busca de um emprego. O grau de instrução superior completo é o segundo que apresenta uma grande quantidade de pessoas na força de trabalho, contudo, quem detém esse grau de instrução tem uma maior chance de está empregado, visto que dos 90.730 pessoas na força de trabalho, apenas 9,07% está desempregada, enquanto no médio completo, dos 120.174 pessoas na força de trabalho 14,81% está à procura de um emprego. O grau sem instrução e menor de 1 ano de estudo apresenta a menor quantidade de pessoas na força de trabalho, com 4.816 pessoas ocupadas e 610 a procura de emprego.

4.3 - Desalentados

Tabela 7 - População Desalentada, Sergipe - 2019

Região	Homens	Mulheres	Total
Aracaju	1.380	1.472	**2.852**
Ride	1.587	2.824	**4.411**
Sergipe	35.627	56.953	**92.580**

Fonte: IBGE/PNAD-Contínua/Elaboração SEPLOG/COGEPLAN

A ***Tabela 7*** trata dos dados referentes ao quantitativo de pessoas desalentadas em Sergipe. É caracterizado como desalentada a pessoa que na semana de referência da pesquisa encontrava-se desempregada e não tomou nenhuma providência para encontrar um emprego.

Aracaju, apresenta 2.852 habitantes na condição de desalentada, sendo 1.380 homens e 1.472 mulheres, representando 64,66% da população desalentada da RIDE e 3,08% da população desalentada de Sergipe. Constata-se também que em Aracaju, RIDE e Sergipe, o número de desalentados do sexo feminino é maior, com percentuais de 51,61%, 64,02% e 61,52%, respectivamente.

5- Rendimento

5.1 - Rendimento Médio por Posição de Ocupação

Tabela 8 - Renda média por Posição de Ocupação, Aracaju - 2019

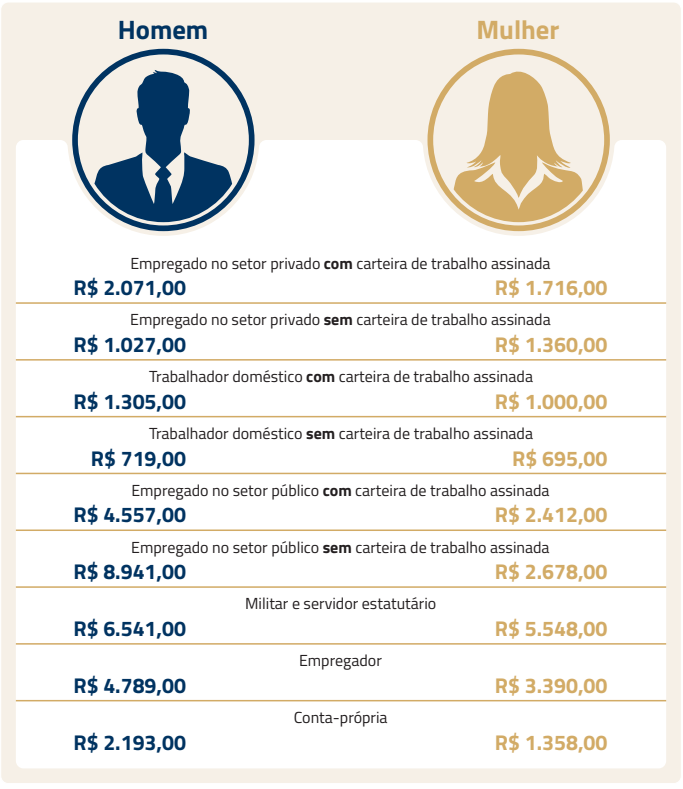

Fonte: IBGE/PNAD-Contínua/Elaboração SEPLOG/COGEPLAN

A ***Tabela 8*** representa dados sobre a renda média por posição de ocupação no município de Aracaju. A priori é preciso salientar que essa tabela trata de médias com posições de ocupação que podem apresentar valores discrepantes, findando com a tendência do valor real para valores extremos. Observa-se que, no 2º trimestre de 2019, o homem presente no setor público sem carteira assinada recebe, em média, o maior salário em relação às outras posições. A posição de militar e servidor estatutário fica em segundo lugar. Observa-se que, em todas as posições, as mulheres recebem salários inferiores ao dos homens mesmo exercendo a mesma função, exceto a de empregado no setor privado sem carteira assinada

5.2 - Rendimento Mensal Habitual

Tabela 9 - Rendimento Mensal Habitual, Sergipe - 2019

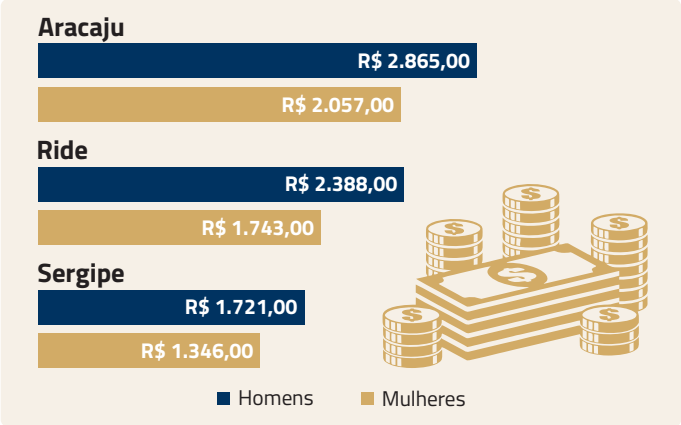

Fonte: IBGE/PNAD-Contínua/Elaboração SEPLOG/COGEPLAN

A ***Tabela 9*** apresenta dados sobre o rendimento mensal em Sergipe. Nota-se que o rendimento mensal em Aracaju é superior dentre as regiões em análise. Observa-se que nas regiões em análise (Aracaju, RIDE e Sergipe) existe uma diferença salarial entre os gêneros, sendo que em Aracaju essa diferença é de R$ 808,00, na RIDE R$ 645,00 e em Sergipe R$ 375,00.

5.3 - Previdência

Tabela 10 - Contribuição para Previdência, Sergipe - 2019

Região	Sexo	Contribuinte	Não Contribuinte
Aracaju	Homens	95.040	57.098
	Mulheres	88.825	50.342
	Total	**183.865**	**107.440**
Ride	Homens	131.503	89.831
	Mulheres	116.863	75.113
	Total	**248.366**	**164.944**
Sergipe	Homens	238.801	290.818
	Mulheres	194.767	199.281
	Total	**433.568**	**490.099**

Fonte: IBGE/PNAD-Contínua/Elaboração SEPLOG/COGEPLAN

Na entrevista foi perguntado às pessoas, que se encontravam na posição de ocupadas, se elas eram contribuintes para previdência. A tabela 10 representa o quantitativo dos contribuintes e não contribuintes em Sergipe.

Em Aracaju, das 291.305 pessoas ocupadas, 63,12% são contribuintes para previdência. Na RIDE, dos 413.310 ocupados, 60,09% é contribuinte e em Sergipe dos 923.667 ocupados, 46,94% são contribuintes. Observa-se que Aracaju representa 42,41% das pessoas ocupadas que contribuem para previdência.