



Processo

TC/005430/2024

Unidade Gestora

SUPERINTENDENCIA MUNICIPAL
DE TRANSPORTES E TRANSITO -
ARACAJU

Tipo de Processo

CONTAS ANUAIS DE EMP. E ENT.
PUBLICAS

Conselheiro Relator

FRANCISCO EVANILDO DE
CARVALHO

Revisor

Procurador

JOÃO AUGUSTO DOS ANJOS
BANDEIRA DE MELLO

Instância

1ª Instância

Data da Autuação

23/07/2024

Competência

Pleno

Interessados

Carlos Renato Telles Ramos - 25997953890

Objeto

Prestação de contas anual de SUPERINTENDENCIA MUNICIPAL DE TRANSPORTES E TRANSITO -
ARACAJU (2023)



Superintendência Municipal de Transporte e Trânsito

Prestação de Contas Anual 2023

SUMÁRIO

1. OFÍCIO

2. ROL DE RESPONSÁVEL

3. RELATÓRIO DE GESTÃO

4. RELAÇÃO CRONOLÓGICA DOS DECRETOS REFERENTES AOS CRÉDITOS ADICIONAIS

5. DEMONSTRATIVO DA RECEITA E DESPESA SEGUNDO AS CATEGORIAS E CONÔMIOS

6. DEMONSTRATIVO POR UNIDADE ORÇAMENTÁRIA SEGUNDO CATEGORIAS E CONÔMIOS

7. PROGRAMA DE TRABALHO POR ÓRGÃO E UNIDADE ORÇAMENTÁRIA

8. DEMONSTRATIVO DE DESPESAS POR FUNÇÕES, PROGRAMAS E SUBPROGRAMAS

OJETOS E ATIVIDADES

9. DEMONSTRATIVO DE DESPESAS POR FUNÇÕES, PROGRAMAS E SUBPROGRAMAS

O VÍNCULO COM OS RECURSOS

10. DEMONSTRATIVO DAS DESPESAS POR ÓRGÃO E FUNÇÕES

11. DEMONSTRATIVO DO COMPARATIVO DA DESPESA AUTORIZADA COM A REALIZADA

12. BALANÇO ORÇAMENTÁRIO

13. BALANÇO FINANCEIRO

14. BALANÇO PATRIMONIAL



Superintendência Municipal de
Transporte e Trânsito
Prestação de Contas Anual - 2023

SUMÁRIO

15. DEMONSTRATIVO DA DÍVIDA FLUTUANTE
16. DEMONSTRATIVO DA DÍVIDA FUNDADA
17. DEMONSTRATIVO DAS VARIAÇÕES PATRIMONIAIS
18. DEMONSTRATIVO DOS FLUXOS DE CAIXA
19. PARECER DO CONSELHO MUNICIPAL - FUNDEB
20. DEMONSTRATIVO DO CUMPRIMENTO DOS PERCENTUAIS CONSTITUCIONAIS - FUNDEB
21. PARECER CONCLUSIVO EMITIDO PELO CONSELHO MUNICIPAL DE SAÚDE - CMS
22. DEMONSTRATIVO DAS DESPESAS COM AÇÕES E SERVIÇOS PÚBLICOS DE SAÚDE - MDS
23. DEMONSTRATIVO DOS RESTOS A PAGAR
24. INVENTÁRIO DO ESTOQUE EM ALMOXARIFADO
25. INVENTÁRIO DOS BENS MÓVEIS E IMÓVEIS,
26. RELAÇÃO DA FROTA PRÓPRIA DOS VEÍCULOS
27. RELAÇÃO DOS CONVÊNIOS, CONTRATOS, AUXÍLIOS, ACORDOS, AJUSTES E CONGÊNITOS
28. EXTRATOS BANCÁRIOS DAS CONTAS DE APLICAÇÕES FINANCEIRAS DO ÚLTIMO DIA DO MÊS DE DEZEMBRO.

SUMÁRIO

29. EXTRATOS BANCÁRIOS DE CONTAS CORRENTE E POUPANÇA DO ÚLTIMO DIA DO MÊS DE ZEMBRÓ. (SERÁ CONSIDERADO OS ARQUIVOS .OFX DOM 12 ENVIADOS NO SAGRES).
30. CONCILIAÇÕES BANCÁRIAS DE TODAS AS CONTAS BANCÁRIAS.
31. PARECER TÉCNICO CONCLUSIVO EMITIDO PELA UNIDADE DE CONTROLE INTERNO SOBRE AS CONTAS ANUAIS DE GESTÃO
32. CERTIFICADO DE AUDITORIA
33. PRONUNCIAMENTO EXPRESSO E INDELEGÁVEL DO(A) GESTOR(A) SOBRE AS CONTAS DE GESTÃO E SOBRE O PARECER DO CONTROLE INTERNO.
34. CERTIFICADO DE REGULARIDADE NO CONSELHO REGIONAL DE CONTABILIDADE DO RESPONSÁVEL CONTÁBIL
35. ATODENOMEAÇÃO DOS MEMBROS DO CONSELHO DE ADMINISTRAÇÃO, OU EQUIVALENTE NA FORMA ESTABELECIDA EM LEI, QUANDO HOUVER
36. PARECER EMITIDO PELO RESPECTIVO CONSELHO DE ADMINISTRAÇÃO, OU EQUIVALENTE, QUANDO HOUVER, ASSINADO POR TODOS OS MEMBROS, SOBRE AS CONTAS DO EXERCÍCIO
37. NOTAS EXPLICATIVAS AS DEMONSTRAÇÕES CONTÁBEIS E DEMONSTRATIVOS FISCAIS



ESTADO DE SERGIPE
PREFEITURA MUNICIPAL DE
ARACAJU SECRETARIA MUNICIPAL
DA FAZENDA

Ofício nº 03/2024/GAB/COGECON/SMTT

Sua Excelência a Senhora,

Susana Maria Fontes Azevedo Freitas

Presidente do Tribunal de Contas do Estado de Sergipe

Avenida Conselheiro João Evangelista Maciel Porto, S/N

Centro Administrativo – Governador Augusto Franco

Bairro: Capucho - CEP: 49.080-470

Assunto: Prestação de Contas Anual do Exercício de 2023, Superintendência Municipal de Transporte e Trânsito, do Gestor CARLOS RENATO TELLES RAMOS

Senhora Presidente,

Através do presente Ofício, estamos encaminhando a Vossa Excelência por meio eletrônico do Portal Jurisdicionado - SAGRES, a Prestação de Contas Anual, do Exercício de 2023, da Secretaria Municipal da Fazenda, do Gestor CARLOS RENATO TELLES RAMOS.

CARLOS RENATO TELLES

RESPONSÁVEL CPF: 259.979.538-90





VERIFICAÇÃO DAS ASSINATURAS

Processo TC/005430/2024

página 7 da peça unificada

OFI - Nº 1287/2024

SETOR DE PROTOCOLO

página 5



Código para verificação: E54E-B413-5B5A-78E6

Este documento foi assinado digitalmente pelos seguintes signatários nas datas indicadas:



CARLOS RENATO TELLES RAMOS (CPF 259.XXX.XXX-90) em 11/03/2024 11:17:14 (GMT-03:00)

Papel: Parte

Emitido por: Sub-Autoridade Certificadora 1Doc (Assinatura 1Doc)

Para verificar a validade das assinaturas, acesse a Central de Verificação por meio do link:

<https://aracaju.1doc.com.br/verificacao/E54E-B413-5B5A-78E6>



ARACAJU

Cuidando da cidade para as pessoas

Superintendência Municipal de Transporte e Trânsito

pagina 6 da peça unificada

ROLRESP - Nº 172/2024

SETOR DE PROTOCOLO

pagina 1

02 – Rol de Responsáveis

Prestação de Contas Anual
2023



ESTADO DE SERGIPE
PREFEITURA MUNICIPAL DE ARACAJU

Processo TC/005430/2024

página 9 da peça unificada

ROLRESP - Nº 172/2024

SETOR DE PROTOCOLO

página 2

EXERCÍCIO – 2023

**SUPERINTENDÊNCIA MUNICIPAL DE TRANSPORTE E TRÂNSITO
PRESTAÇÃO DE CONTAS ANUAL – EXERCÍCIO 2023
ROL DE RESPONSÁVEL**

SECRETÁRIO

Nome	CPF	Endereço Residencial	E-mail	Período Ocupação
Carlos Renato Telles Ramos	259.xx.xxx-90	Avenida Oviêdo Teixeira, ap 701,120, JARDINS	Renato.telles@aracaju.se.gov.br	16/08/2018

DIRETORA ADMINISTRATIVO E FINANCEIRA

Nome	CPF	Endereço Residencial	E-mail	Período Ocupação
Wilza Cláudia Vaz Correia Huerta	596.xxx.xxx-34	Avenida Adélia Franco, 2637, ap 1202, condominio Jardim Europa - Grageru	Wilza.vaz@aracaju.se.gov.br	01/09/2018

ALMOXARIFADO E PATRIMÔNIO

Nome	CPF	Endereço Residencial	E-mail	Período Ocupação
Antônio César de Oliveira*	236.xxx.xxx-49	Rua Valdomiro Teófilo,78 – Conjunto Augusto Franco - Farolândia	antonio.cesar@aracaju.se.gov.br	01/01/2023
Elias Soares Souza	363.xxx.xxx-29	Av. Dr José Tomaz Dávila Nabuco,1055,	Elias.souza@aracaju.se.gov.br	01/01/2023

Arquivo assinado digitalmente por ANNY CHAYENNE TORQUATA CARDOSO:04888467579 em 22/04/2024 13:40:04

* Servidor Antonio César de Oliveira, servidor efetivo da Superintendência, para verificar a validade das assinaturas, acesse <https://aracaju.1doc.com.br/verificacao/04E9-3FBD-3009-2AE4> e informe o código 0D9198BD6F6B247B20AD217B398907A2

Assinado por 2 pessoas: ANNY CHAYENNE TORQUATA e CARLOS RENATO TELLES RAMOS
Para verificar a validade das assinaturas, acesse <https://aracaju.1doc.com.br/verificacao/04E9-3FBD-3009-2AE4> e informe o código 04E9-3FBD-3009-2AE4





ESTADO DE SERGIPE
PREFEITURA MUNICIPAL DE ARACAJU

Processo TC/005430/2024
página 10 da peça unificada
ROLRESP - Nº 172/2024
SETOR DE PROTOCOLO
página 3

EXERCÍCIO – 2023

SUPERINTENDÊNCIA MUNICIPAL DE TRANSPORTE E TRÂNSITO
PRESTAÇÃO DE CONTAS ANUAL – EXERCÍCIO 2023
ROL DE RESPONSÁVEL

		Bloco 4 ap 1404 – Farolândia		
--	--	------------------------------	--	--

EXECUÇÃO ORÇAMENTÁRIA E FINANCEIRA

Nome	CPF	Endereço Residencial	E-mail	Período Ocupação
Maraíza dos Santos	035.xxx.xxx-12	Travessa Rosina Matos, 37, Bairro Aeroporto	maraiza.santos@aracaju.se.gov.br	01/05/2023

CONTABILISTA

Nome	CPF	Endereço Residencial	E-mail	Período Ocupação
Anny Chayenne Torquata Cardoso	048.xxx.xxx-79	Av. Euclides Figueiredo, 820, bl 01 Ap 104 – Dom Luciano CEP: 49071-288	anny.cardoso@aracaju.se.gov.br	01/03/2023

CONTROLE INTERNO

Nome	CPF	Endereço Residencial	E-mail	Período Ocupação
Eliziário Silveira Sobral	021.xxx.xxx-53	Rua Jenner Augusto Nº 227, Bairro Jardins,	elizario.sobral@aracaju.se.gov.br	14/01/2019

Arquivo assinado digitalmente por ANNY CHAYENNE TORQUATA CARDOSO:04888467579 em 22/04/2024 13:40:04

* Servidor Antonio César de Oliveira é servidor efetivo da Superintendência. Para verificar a validade das assinaturas, acesse <https://aracaju.1doc.com.br/verificacao/04E9-3FBD-3009-2AE4> e informe o código 0D9198BD6F6B247B20AD217B398907A2

Assinado por 2 pessoas: ANNY CHAYENNE TORQUATA e CARLOS RENATO TELLES RAMOS
Para verificar a validade das assinaturas, acesse <https://aracaju.1doc.com.br/verificacao/04E9-3FBD-3009-2AE4> e informe o código 04E9-3FBD-3009-2AE4





ESTADO DE SERGIPE
PREFEITURA MUNICIPAL DE ARACAJU

Processo TC/005430/2024
página 11 da peça unificada
ROLRESP - Nº 172/2024
SETOR DE PROTOCOLO
página 4

EXERCÍCIO – 2023

**SUPERINTENDÊNCIA MUNICIPAL DE TRANSPORTE E TRÂNSITO
PRESTAÇÃO DE CONTAS ANUAL – EXERCÍCIO 2023
ROL DE RESPONSÁVEL**

		CEP: 49.026-200 Aracaju/SE	
--	--	----------------------------	--

AGENTE DE CONTRATAÇÃO

Nome	CPF	Endereço Residencial	E-mail	Período Ocupação
Valesca Teixeira	031.xxx.xxx-00	Rua Dulce Diniz,950, Luzia	Valesca.paes@aracaju.se.gov.br	20/09/2023

PREGOEIROS – CONTRATO CENTRALIZADO – SEPLOG

Nome	CPF	Endereço Residencial	E-mail	Período Ocupação
Andreza Alves Silva	662.xxx.xxx-20	Rua Armando Barros, nº 81- Bairro Luzia- Aracaju - Se	andreza.alves@aracaju.se.gov.br dezaalves@hotmail.com	09/01/2023 a 18/04/2023 e de 18/04/2023 a 31/12/2023
Carla Roseane Barbosa Damacena	029.xxx.xxx-69	Rua do Carmo, 99, Bairro Santo Antônio- Aracaju-SE.	carla.damacena@aracaju.se.gov.br	09/01/2023 a 18/04/2023 e de 18/04/2023 a 31/12/2023
Dalva Medeiros de Melo Cunha	007.xxx.xxx-63	Rua Professora Ofenisia Freire 55 Condomínio - Belas Artes – Apt. 701 Edifício -JF Bairro: Farolândia	dalva.cunha@aracaju.se.gov.br dalvamedeiros.adv@gmail.com	09/01/2023 a 18/04/2023 e de 18/04/2023 a 17/07/2023

Arquivo assinado digitalmente por ANNY CHAYENNE TORQUATA CARDOSO:04888467579 em 22/04/2024 13:40:04

* Servidor Antonio César de Oliveira, servidor efetivo da Superintendência, para a função de Responsável pelo ROLRESP, em nome do Estado de Sergipe, no endereço eletrônico <http://www.aracaju.se.gov.br/PortalUnica/Autentica.aspx> com o código 0D9198BD6F6B247B20AD217B398907A2

Assinado por 2 pessoas: ANNY CHAYENNE TORQUATA e CARLOS RENATO TELLES RAMOS
Para verificar a validade das assinaturas, acesse <https://aracaju.1doc.com.br/verificacao/04E9-3FBD-3009-2AE4> e informe o código 04E9-3FBD-3009-2AE4





ESTADO DE SERGIPE
PREFEITURA MUNICIPAL DE ARACAJU

Processo TC/005430/2024
página 12 da peça unificada
ROLRESP - Nº 172/2024
SETOR DE PROTOCOLO
página 5

EXERCÍCIO – 2023

SUPERINTENDÊNCIA MUNICIPAL DE TRANSPORTE E TRÂNSITO
PRESTAÇÃO DE CONTAS ANUAL – EXERCÍCIO 2023
ROL DE RESPONSÁVEL

Gleyse Lilian Silva de Araujo	004.xxx.xxx-90	Avenida Dulce Diniz, nº 880 - Apt. 1204- Bloco Austero - Condomínio Virtuosi - Bairro Luzia - Aracaju-SE	gleyse.araujo@aracaju.se.gov.br	09/01/2023 a 18/04/2023 e de 18/04/2023 a 31/12/2023
Isabela Silveira Matos	018.xxx.xxx-50	Av Josino José de Almeida, 302, BL D20, apto 401, Bairro: Farolândia. Aracaju - Se.	isabela.matos@aracaju.se.gov.br	09/01/2023 a 18/04/2023 e de 18/04/2023 a 31/12/2023
Isabela Virgínia Paes de Meneses	029.xxx.xxx-76	Matilde Silva Lima 81, Ed. Violeta 1101, Bairro: Luzia. Aracaju - Se	isabelavpmenezes@gmail.com	09/01/2023 a 31/03/2023
Karina Calasans Do Nascimento	533.xxx.xxx-44	Rua Orlando Magalhães Maia, 1224, Cond. Jardins da França, Edf. Luxemburgo, Apto. 101, Bairro Jardins - Aracaju-SE	karina.nascimento1@aracaju.se.gov.br	09/01/2023 a 18/04/2023 e de 18/04/2023 a 31/12/2023
Luciana Oliveira da Paixão	013.xxx.xxx-51	Rua Rosalina 120, Condomínio Via Farol, Bairro: Farolândia - Aracaju-SE.	luciana.paixão@aracaju.se.gov.br	09/01/2023 a 18/04/2023 e de 18/04/2023 a 31/12/2023
Matheus Kaltner Mendes Silva	052.xxx.xxx-85	Rua Doutor Wilson Rocha, 950- Bairro: Grageru - Aracaju-SE	matheus.silva@aracaju.se.gov.br	18/04/2023 a 31/12/2023
Jeferson Souza Oliveira	048.xxx.xxx-26	Rua Professor Damião Teles de Menezes, 15- Jabotiana.	jeferson.oliviera@aracaju.se.gov.br	09/01/2023 a 18/04/2023 e de 18/04/2023 a 31/12/2023

NOTA:

Arquivo assinado digitalmente por ANNY CHAYENNE TORQUATA CARDOSO:04888467579 em 22/04/2024 13:40:04

* Servidor Antonio César de Oliveira, servidor efetivo da Superintendência, para a função de Responsável pelo Setor de Protocolo, acessando o sistema de autenticação no endereço <http://www.aracaju.se.gov.br/Portal/Unica/Autentica.aspx> com o código 0D9198BD6F6B247B20AD217B398907A2

Assinado por 2 pessoas: ANNY CHAYENNE TORQUATA e CARLOS RENATO TELLES RAMOS
Para verificar a validade das assinaturas, acesse <https://aracaju.1doc.com.br/verificacao/04E9-3FBD-3009-2AE4> e informe o código 04E9-3FBD-3009-2AE4





ESTADO DE SERGIPE
PREFEITURA MUNICIPAL DE ARACAJU

Processo TC/005430/2024

página 13 da peça unificada

ROLRESP - Nº 172/2024

SETOR DE PROTOCOLO

página 6

EXERCÍCIO – 2023

SUPERINTENDÊNCIA MUNICIPAL DE TRANSPORTE E TRÂNSITO
PRESTAÇÃO DE CONTAS ANUAL – EXERCÍCIO 2023
ROL DE RESPONSÁVEL

Esclarece que no Município de Aracaju existe à centralização de Compras e Licitações da Administração Direta, atualmente lotado na Secretaria de Planejamento do Município – SEPLOG, na Lei 4565/2014, Art. 28, com isso, o envio dos atos de nomeação dos pregoeiros, serão encaminhados na Prestação de Contas Anual – 2023, da SEPLOG.

Arquivo assinado digitalmente por ANNY CHAYENNE TORQUATA CARDOSO:04888467579 em 22/04/2024 13:40:04

* Servidor Antonio César de Oliveira é servidor efetivo da Superintendência
Para verificar a validade das assinaturas, acesse <https://aracaju.1doc.com.br/verificacao/04E9-3FBD-3009-2AE4> com o código 0D9198BD6F6B247B20AD217B398907A2

Assinado por 2 pessoas: ANNY CHAYENNE TORQUATA e CARLOS RENATO TELLES RAMOS
Para verificar a validade das assinaturas, acesse <https://aracaju.1doc.com.br/verificacao/04E9-3FBD-3009-2AE4> e informe o código 04E9-3FBD-3009-2AE4





VERIFICAÇÃO DAS ASSINATURAS

Processo TC/005430/2024
página 14 da peça unificada

ROLRESP - Nº 172/2024
SETOR DE PROTOCOLO
página 7



Código para verificação: 04E9-3FBD-3009-2AE4

Este documento foi assinado digitalmente pelos seguintes signatários nas datas indicadas:

- ✓ ANNY CHAYENNE TORQUATA (CPF 048.XXX.XXX-79) em 11/04/2024 14:08:51 (GMT-03:00)
Papel: Parte
Emitido por: Sub-Autoridade Certificadora 1Doc (Assinatura 1Doc)
- ✓ CARLOS RENATO TELLES RAMOS (CPF 259.XXX.XXX-90) em 11/04/2024 17:49:48 (GMT-03:00)
Papel: Parte
Emitido por: Sub-Autoridade Certificadora 1Doc (Assinatura 1Doc)

Para verificar a validade das assinaturas, acesse a Central de Verificação por meio do link:

<https://aracaju.1doc.com.br/verificacao/04E9-3FBD-3009-2AE4>



ESTADO DE SERGIPE
PREFEITURA MUNICIPAL DE ARACAJU

**DECRETO
DE 1º DE ABRIL DE 2019**

Nomeia Superintendente da
Superintendência Municipal de
Transportes e Trânsito - SMTT.

O PREFEITO DO MUNICÍPIO DE ARACAJU, no uso das atribuições que lhe são conferidas pelo art. 120, inciso X, da Lei Orgânica Municipal, combinado com disposições da Lei Complementar nº 119, de 06 de fevereiro de 2013, resolve

NOMEAR

CARLOS RENATO TELLES RAMOS, CPF. (MF) 259.979.538-90, para exercer o cargo em comissão de Superintendente da Superintendência Municipal de Transportes e Trânsito - SMTT, a partir de 1º de abril de 2019.

Aracaju, 1º de abril de 2019; 198º da Independência, 131º da República e 164º da Emancipação Política do Município.

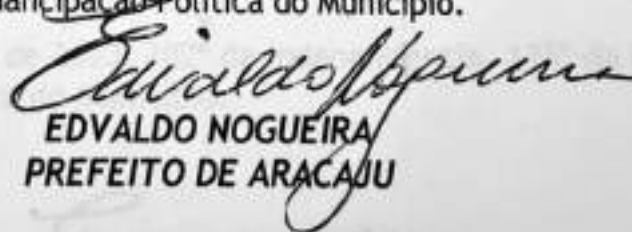
EDVALDO NOGUEIRA
PREFEITO DE ARACAJU



ESTADO DE SERGIPE
PREFEITURA MUNICIPAL DE ARACAJU

DECRETO
DE 31 DE AGOSTO DE 2018

Nomeia Diretor Administrativo e Financeiro, Símbolo CCE-05, da Superintendência Municipal de Transportes e Trânsito - SMTT.

O PREFEITO DO MUNICÍPIO DE ARACAJU, no uso das atribuições que lhe são conferidas pelo art. 120, inciso X, da Lei Orgânica Municipal, combinado com disposições da Lei Complementar nº 119, de 06 de fevereiro de 2013, resolve

NOMEAR

WILZA CLAUDIA VAZ CORREIA HUERTA, CPF. (MF) 596.342.865-34, para exercer o cargo de Diretor Administrativo e Financeiro, Símbolo CCE-05, da Superintendência Municipal de Transportes e Trânsito - SMTT, a partir de 1º de setembro de 2018.

Aracaju, 31 de agosto de 2018; 197º da Independência, 130º da República e 163º da Emancipação Política do Município.

EDVALDO NOGUEIRA
PREFEITO DE ARACAJU

Silvio Leonardo Vieira Prado
Secretário Municipal da Defesa Social e da Cidadania,
em Exercício

Carlos Renato Telles Ramos
Secretário Municipal de Governo



PUBLICAÇÃO
Publicado(a) em 26/12/2023
Lagarto, 26 de dez de 2023
FUNÇÃOÁRIO(A)

DECRETO
DE 26 DE DEZEMBRO DE 2023

Renova Cessão de Agente de Apoio Operacional, do Quadro Permanente do Pessoal Efetivo para a Prefeitura Municipal de Aracaju.

A PREFEITA MUNICIPAL DE LAGARTO, Estado de Sergipe, no uso das atribuições que lhe são conferidas pelo artigo 46, incisos II e IV da Lei Orgânica Municipal, e de acordo com o art. 76, da Lei Complementar nº. 31, de 22 de dezembro de 2010 (Estatuto do Magistério Público do Município de Lagarto); e considerando a solicitação contida no Ofício nº 104/2023, da Prefeitura Municipal de Aracaju, resolve:

RENOVAR

A Cessão de **ELIAS SOARES SOUZA**, CPF/MF 363.268.268-29, Agente de Apoio Operacional, do Quadro Permanente do Pessoal Efetivo, lotado na Secretaria Municipal do Desenvolvimento Urbano e Obras Públicas; para o Município de Aracaju, a partir de 02 de janeiro de 2024 até 31 de dezembro de 2024, com ônus para o órgão solicitante.

Lagarto, 26 de dezembro de 2023, 202º da Independência e 135º da República.

HILDA ROLLEMBERG RIBEIRO
PREFEITA MUNICIPAL

JOSÉ RICARDO CARVALHO SILVA
Secretário Municipal da Administração



ESTADO DE SERGIPE
PREFEITURA MUNICIPAL DE ARACAJU

DECRETO
DE 04 DE MAIO DE 2023

Nomeia CONSULTOR ADMINISTRATIVO,
Símbolo CCE.02, do Quadro de Cargos em
Comissão da Prefeitura Municipal,
servindo no(a) Secretaria Municipal da
Defesa Social e da Cidadania.

O PREFEITO DO MUNICÍPIO DE ARACAJU, no uso das atribuições que lhe são conferidas pelo art. 120, inciso IX, da Lei Orgânica Municipal, combinado com disposições da Lei Complementar n.º 119, de 06 de fevereiro de 2013 e suas alterações, resolve

NOMEAR

MARAIZA DOS SANTOS, CPF. (MF) 042.***.***-05, para exercer o cargo em comissão de CONSULTOR ADMINISTRATIVO, Símbolo CCE.02, do Quadro de Cargos em Comissão da Prefeitura Municipal, junto à Secretaria Municipal da Defesa Social e da Cidadania, a partir de 1º de maio de 2023.

Aracaju, 04 de maio de 2023; 202º da Independência, 135º da República e 168º da Emancipação Política do Município.

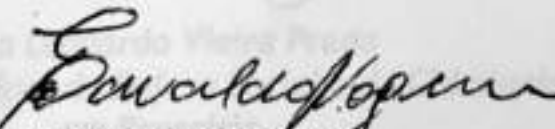
EDVALDO NOGUEIRA
PREFEITO DE ARACAJU

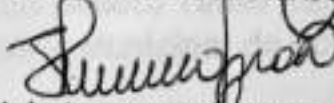
Silvio Leonardo Vieira Prado
Secretário Municipal da Defesa Social e da Cidadania

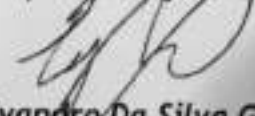
Evandro Da Silva Galdino
Secretário Municipal de Governo



**ESTADO DE SERGIPE
PREFEITURA MUNICIPAL DE ARACAJU**

**DECRETO
DE 22 DE MARÇO DE 2023**

Processo TC/005430/2024

página 19 da peça unificada

ROLRESP - Nº 172/2024

SETOR DE PROTOCOLO

página 12

Nomeia CONSULTOR ADMINISTRATIVO,
Símbolo CCE.02, do(a) Secretaria
Municipal da Fazenda.

O PREFEITO DO MUNICÍPIO DE ARACAJU, no uso das atribuições que lhe são conferidas pelo art. 120, inciso IX, da Lei Orgânica Municipal, combinado com disposições da Lei Complementar n.º 119, de 06 de fevereiro de 2013 e suas alterações, resolve

N O M E A R

ANNY CHAYENNE TORQUATA CARDOSO, CPF. (MF) 048.***.***-79, para exercer o cargo em comissão de CONSULTOR ADMINISTRATIVO, Símbolo CCE.02, do(a) Secretaria Municipal da Fazenda, a partir de 1º de março de 2023.

Aracaju, 22 de março de 2023; 202º da Independência, 135º da República e 168º da Emancipação Política do Município.

EDVALDO NOGUEIRA
PREFEITO DE ARACAJU

Jeferson Dantas Passos
Secretário Municipal da Fazenda

Evandro Da Silva Galdino
Secretário Municipal de Governo





VERIFICAÇÃO DAS ASSINATURAS

Processo TC/005430/2024

página 20 da peça unificada

ROLRESP - Nº 172/2024

SETOR DE PROTOCOLO

página 13



Código para verificação: 7F49-25A8-B7A9-F863

Este documento foi assinado digitalmente pelos seguintes signatários nas datas indicadas:



EVANDRO DA SILVA GALDINO (CPF 676.XXX.XXX-49) em 22/03/2023 12:02:11 (GMT-03:00)

Papel: Parte

Emitido por: AC PRODESP RFB v1 << AC Secretaria da Receita Federal do Brasil v4 << Autoridade Certificadora Raiz Brasileira v5 (Assinatura ICP-Brasil)



EDVALDO NOGUEIRA FILHO (CPF 190.XXX.XXX-87) em 22/03/2023 19:53:26 (GMT-03:00)

Papel: Parte

Emitido por: AC Imprensa Oficial SP RFB G5 << AC Secretaria da Receita Federal do Brasil v4 << Autoridade Certificadora Raiz Brasileira v5 (Assinatura ICP-Brasil)

Para verificar a validade das assinaturas, acesse a Central de Verificação por meio do link:

<https://aracaju.1doc.com.br/verificacao/7F49-25A8-B7A9-F863>

Assinado por 2 pessoas: ANNY CHAYENNE TORQUATA e CARLOS RENATO TELLES RAMOS
Para verificar a validade das assinaturas, acesse <https://aracaju.1doc.com.br/verificacao/2669-151C-D511-99E5> e informe o código 2669-151C-D511-99E5





VERIFICAÇÃO DAS ASSINATURAS

Código para verificação: 3E5A-C885-A676-DE43

Este documento foi assinado digitalmente pelos seguintes signatários nas datas indicadas:

MARIA ANULETE RAMALHO (CPF 189.000.000-01) em 21/09/2023 16:12:31 (GMT-03:00)

Para verificar a validade das assinaturas, acesse a Central de Verificação por meio do link:

https://aracaju.tdes.com.br/verificacao/3E5A-C885-A676-DE43

Chave de acesso da matéria: 11EC-3B25-82E6

Superintendência Municipal de Transportes e Trânsito



ESTADO DE SERGIPE
PREFEITURA MUNICIPAL DE ARACAJU
SUPERINTENDÊNCIA MUNICIPAL DE TRANSPORTE E TRÂNSITO - SMTT

PORTARIA Nº 89/2023
DE 20 DE SETEMBRO DE 2023

Designa servidor para, sem prejuízo das atribuições laborais, atuar como Agente de Contratação nos processos de contratação direta, de acordo com as regras da Lei Federal nº 14.133, de 1º de abril de 2021, do Decreto nº 7.177, de 12 de junho de 2023, e do Decreto nº 7.178, de 12 de junho de 2023, no âmbito da Superintendência Municipal de Transportes e Trânsito - SMTT, e dá providências correlatas.

O SUPERINTENDENTE MUNICIPAL DE TRANSPORTES E TRÂNSITO, no uso das atribuições que lhe são conferidas pelo art. 54, Parágrafo Único e art. 127, da Lei Orgânica Municipal; na conformidade do art. 27, inciso XI, da Lei Complementar nº 118, de 08 de fevereiro de 2013, em especial com base no art. 9º da Lei nº 14.133/2021, de 1º de abril de 2021, do art. 12 do Decreto Municipal nº 7.177, de 12 de junho de 2023, e do art. 4º do Decreto Municipal nº 7.178, de 12 de junho de 2023,

CONSIDERANDO a implementação e a vigência da nova normativa referente às licitações, inclusive no âmbito do Poder Público Municipal e Fundacional - Lei 14.133, de 1º de abril de 2021;

CONSIDERANDO o disposto no inciso LX do art. 6º da Lei (Federal) nº 14.133, de 1º de abril de 2021, que estabelece normas gerais de licitação e contratação para Administrações Públicas diretas, autárquicas e fundacionais da União, Estados, Distrito Federal e Municípios;

CONSIDERANDO o disposto no art. 17, § 1º, do Decreto Municipal nº 7.177, de 12 de junho de 2023, que regulamenta as hipóteses de contratação direta de que trata os I e II do art. 75 da Lei Federal nº 14.133, de 1º de abril de 2021;

CONSIDERANDO o disposto nos artigos 9º, 10 e 11 do Decreto Municipal nº 7.178, de 12 de junho de 2023, que regulamenta no âmbito da Administração Direta, Autárquica e Fundacional do Poder Executivo do Município de Aracaju a Lei Federal nº 14.133, de 1º de abril de 2021, com exceção das hipóteses de contratação direta de que trata os incisos I e II do art. 73;

RESOLVE:

Art. 1º. Fica designado o servidor abaixo relacionado para, em caráter permanente e sem prejuízo das suas respectivas atribuições laborais, atuar como Agente de Contratação nos processos de contratação direta:

- a) Valécia Teixeira Paes-Dantas, inscrita no CPF sob nº 031.***-00;

Parágrafo Único - O agente de contratação designado será responsável pela instauração dos processos de contratação direta, de acordo com o plano de Arquivo assinado digitalmente por ANNY CHAYENNE TORQUATA CARDOSO:04886467579 em 22/04/2024 13:40:04

Valide a autenticidade deste em 'http://www.tcese.tc.br/PeçaUnica/Autentica.aspx' com o código 0D9198BD6F6B247B20AD217B398907A2

ROLRESP - Nº 172/2024
SETOR DE PROTOCOLO
página 14

contratação anual e o calendário de contratações bem como pela prática dos atos discriminados no art. 22 do Decreto nº 7.177, de 12 de junho de 2023 e no art. 54 do Decreto nº 7.178, de 12 de junho de 2023, no que lhe caber, em se tratando das hipóteses de dispensa dos incisos I e II do art. 75 da Lei Federal nº 14.133, de 1º de abril de 2021.

Art. 2º - Cabe à Diretoria Administrativa e Financeira - DAF a distribuição dos processos de contratação direta ao agente designado no art. 1º desta Portaria.

Parágrafo Único - Na forma do art. 11, do § 1º do Decreto nº 7.178, de 12 de junho de 2023, cumpre a DAF desta Autarquia diligenciar junto ao agente de contratação, quando necessário, solicitando providências para impulsionar os processos com elevado risco de não efetivação da contratação até a data estimada no Plano de Contratações Anual do Município de Aracaju ou até o término do exercício financeiro, observado, ainda, o grau de prioridade da contratação.

Art. 3º - Nas hipóteses de afastamento, impedimento legal ou regulamentar do agente público a que se refere o artigo 1º, será designado, através de portaria, substituto para o exercício da função.

Art. 4º - O agente de contratação ora designado deverá firmar compromisso de que não poderá atuar em processos de contratação em que figurem cônjuge ou companheiro de instantes ou contratados habituais da Administração Direta, Autárquica e Fundacional do Município de Aracaju, nem ter com eles vínculos de parentesco, colateral ou por afinidade, até o terceiro grau, ou de natureza técnica, comercial, econômica, financeira, trabalhista e civil.

§ 1º - O compromisso acima indicado deverá ser feito na forma do art. 13, § 3º do Decreto Municipal nº 7.177, de 12 de junho de 2023, e do art. 5º, § 3º do Decreto Municipal nº 7.178, de 12 de junho de 2023, mediante assinatura do documento constante no Anexo Único dos referidos Decretos.

§ 2º - O documento acima indicado deverá ser assinado pelo agente de contratação e arquivado na respectiva pasta funcional do servidor.

Art. 5º - A designação em epígrafe terá caráter permanente, até que outorgado a modifique ou a revogue.

Art. 6º - Esta Portaria entra em vigor na data de sua publicação.

Cumpra-se. Comunique-se. Publique-se.

Gabinete do Superintendente Municipal de Transportes e Trânsito, aos 20 dias do mês de setembro de 2023.

CARLOS RENATO TELLES RAMOS
Superintendente Municipal de Transportes e Trânsito



VERIFICAÇÃO DAS ASSINATURAS

Código para verificação: 2294-C8BA-688E-84EE

Este documento foi assinado digitalmente pelos seguintes signatários nas datas indicadas:

CARLOS RENATO TELLES RAMOS (CPF 254.000.000-40) em 20/09/2023 16:58:07 (GMT-03:00)

Para verificar a validade das assinaturas, acesse a Central de Verificação por meio do link:

https://aracaju.tdes.com.br/verificacao/2294-C8BA-688E-84EE

Chave de acesso da matéria: CE57-96E0-393A

Assinado por 2 pessoas: ANNY CHAYENNE TORQUATA e CARLOS RENATO TELLES RAMOS
Para verificar a validade das assinaturas, acesse https://aracaju.tdes.com.br/verificacao/2669-151C-D511-99E5





VERIFICAÇÃO DAS ASSINATURAS

Processo TC/005430/2024
página 22 da peça unificada

ROLRESP - Nº 172/2024
SETOR DE PROTOCOLO
página 3



Código para verificação: 2669-151C-D511-99E5

Este documento foi assinado digitalmente pelos seguintes signatários nas datas indicadas:

- ✓ ANNY CHAYENNE TORQUATA (CPF 048.XXX.XXX-79) em 07/03/2024 10:39:49 (GMT-03:00)
Papel: Parte
Emitido por: Sub-Autoridade Certificadora 1Doc (Assinatura 1Doc)
- ✓ CARLOS RENATO TELLES RAMOS (CPF 259.XXX.XXX-90) em 11/03/2024 11:29:55 (GMT-03:00)
Papel: Parte
Emitido por: Sub-Autoridade Certificadora 1Doc (Assinatura 1Doc)

Para verificar a validade das assinaturas, acesse a Central de Verificação por meio do link:

<https://aracaju.1doc.com.br/verificacao/2669-151C-D511-99E5>



ARACAJU

Cuidando da cidade para as pessoas

Superintendência Municipal de Transporte e Trânsito

pagina 23 da peça unificada

RELGES - Nº 159/2024

SETOR DE PROTOCOLO

pagina 1

03 – Relatório de Gestão

Prestação de Contas Anual
2023

RELATÓRIO ANUAL

de atividades

2023

RENATO TELLES

SUPERINTENDENTE

THIAGO ALCÂNTARA

DIRETOR DE TRÂNSITO

WILZA VAZ

DIRETORA ADMINISTRATIVA FINANCEIRA

DIEGO CARVALHO

DIRETOR DE PLANEJAMENTO E SISTEMA

Assinado por 1 pessoa: CARLOS RENATO TELLES RAMOS
Para verificar a validade das assinaturas, acesse <https://aracaju.1doc.com.br/verificacao/14D8-2E61-CC34-50D3> e informe o código 14D8-2E61-CC34-50D3

APRESENTAÇÃO

A Superintendência Municipal de Transportes e Trânsito (SMTT) de Aracaju é o órgão da Prefeitura Municipal de Aracaju (PMA) responsável por gerenciar os transportes públicos e o trânsito da cidade, criando novas soluções para a mobilidade urbana. O órgão segue as diretrizes do Código de Trânsito Brasileiro (CTB), a fim de disciplinar o tráfego na cidade, melhorar a mobilidade urbana e reduzir os índices de sinistros de trânsito.

Em 2023, a SMTT trabalhou intensamente em prol da mobilidade urbana e da melhoria do transporte coletivo. Foi entregue à população o Terminal de Integração D.I.A, totalmente revitalizado. O Terminal de Integração do Centro também foi reformado, assim como o Terminal Leonel Brizola. Além disso, foram inseridos no sistema de transporte público 20 ônibus zero quilômetros.

Durante o ano, também foram mantidas as fiscalizações de rotina, os serviços de atendimento ao público, o trabalho de educação para o trânsito e a instalação e revitalização das sinalizações horizontal e vertical da cidade. Em 2023, a SMTT também realizou o tradicional Passeio Ciclístico. Deste modo, este relatório apresenta as principais ações executadas pela SMTT no ano de 2023.

SUMÁRIO

1. ASSESSORIA DE COMUNICAÇÃO - ASCOM
2. COORDENADORIA DE ATENDIMENTO AO PÚBLICO
 - 2.1 OUVIDORIA
3. DIRETORIA DE TRANSPORTES PÚBLICOS - DTP
 - 3.1 COORDENADORIA DE TÁXI - COTAX
4. DIRETORIA DE TRÂNSITO - DT
 - 4.1 COORDENADORIA DE EDUCAÇÃO PARA O TRÂNSITO
 - 4.2 NÚCLEO DE ESTATÍSTICA
5. DIRETORIA DE PLANEJAMENTO E SISTEMA - DPS

1. ASSESSORIA DE COMUNICAÇÃO - ASCOM

REDES SOCIAIS

O twitter “X” da SMTT (@smtt_aju) é a segunda rede social com maior visibilidade, atualmente com **11,6 mil seguidores**. Diariamente, são postadas informações rápidas sobre o trânsito da cidade, ações realizadas pelo órgão e conscientização acerca das boas práticas que devem ser adotadas para um trânsito mais seguro.

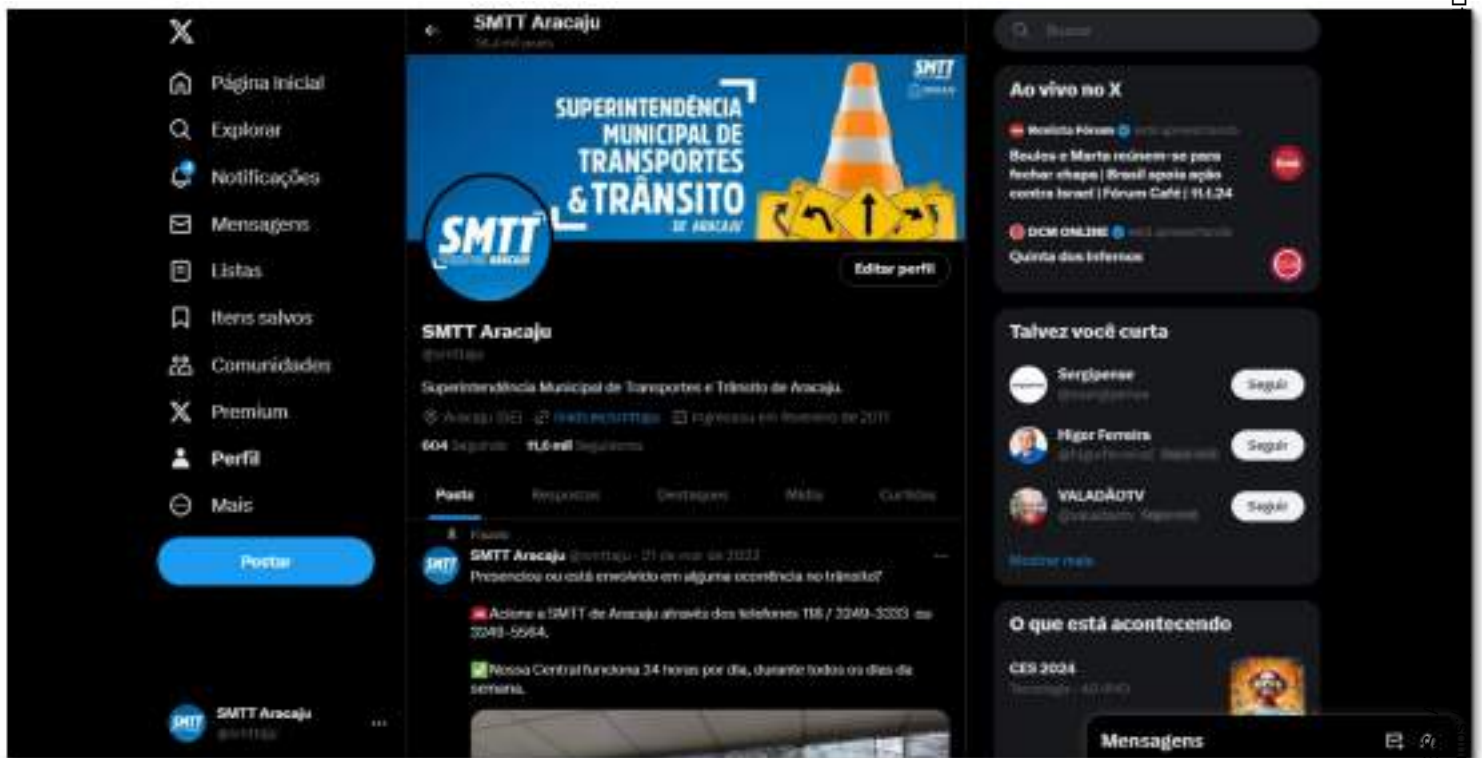

D8-2E61-CC34-50D3

Assinado por 1 pessoa: CARLOS RENATO TELL
Para verificar a validade das assinaturas, acesse

Estadísticas | Página inicial | Tweets | Mais

Inscreva-se no X Ads | Ajuda? | SMTT Aracaju

SMTT Aracaju @smttaju

Página inicial da conta

Página atualizada diariamente

We're working on improvements to analytics.x.com. In the meantime, you may see some metrics are missing. You can access your post Analytics and download reports here. You can try the new version of account analytics beta here.

Resumo de 28 dia(s) com alterações em relação ao período anterior

Post impressions: 5.169 ↓ 15,9% | Seguidores: 11,7 mil

Jan 2024 - 10 dias até agora...

DESTAQUES DO POST

You haven't posted this month... yet

People who post consistently throughout the month get higher engagement over accounts with intermittent posting. Try posting a photo, people like photos.

[Compose a post now](#)

Posts with photos get noticed

It's true. Posts with images drive more engagement and generate more responses.

Saiba como compartilhar uma foto

ANUNCIE NO TWITTER

Divulgue seus Tweets para mais pessoas

Os Tweets e conteúdos promovidos expandem seu alcance no Twitter para mais pessoas.

[Introdução](#)

JAN 2024 RESUMO

Post impressions: 2.911 | Novos seguidores: 0

Twitter Ads | Estadísticas

Ajuda? | SMTT Aracaju

Atividade do Tweet | Últimos 28 Dias | Exportar dados

Seus posts ganharam **5.2K impressões** nesse período de 28 dias

SEUS POSTS
Durante esse período de 28 dias, você ganhou **186 impressões** por dia.

Posts	Top posts	Posts and replies	Promovido	Impressões	Engajamentos	Taxa de engajamento
	SMTT Aracaju @smttaju · 13 h	Atenção, condutores! Colisão envolvendo carro e moto na avenida Tancredo Neves, sentido Leste, e o trânsito está bastante lento na via. Nossos agentes estão no local. SAMU já acionado. Conductor, se possível, busque outras rotas.		169	3	1,8%
	SMTT Aracaju @smttaju · 20 h	Atenção, condutores! Perimetral Oeste: trânsito na avenida Paulo Figueiredo está alterado neste domingo. 14		148	6	4,1%

Engajamentos
Mostrando 28 dias com frequência diária

Taxa de engajamento: 2,4% | Jan 11: 4,1% taxa de engajamento

Cliques no link: 14 | Jan 11: 0 cliques no link

Assinado por 1 pessoa: CARLOS RENATO TELLES RAMOS
Para verificar a validade das assinaturas, acesse https://aracaju.1doc.com.br/verificacao/14D8-2E61-CC34-50D3 e informe o código 14D8-2E61-CC34-50D3



O Instagram (@smttaju), administrado pela equipe da Assessoria de Comunicação, é a rede social mais movimentada do órgão. O perfil, seguido por **15 mil pessoas**, é utilizado para propagar informações sobre o trânsito da cidade, legislação e as ações desenvolvidas pelo órgão, a exemplo de fiscalização, sinalização viária, ações educativas e operações especiais de trânsito. Atualmente, há **1.590 publicações**.

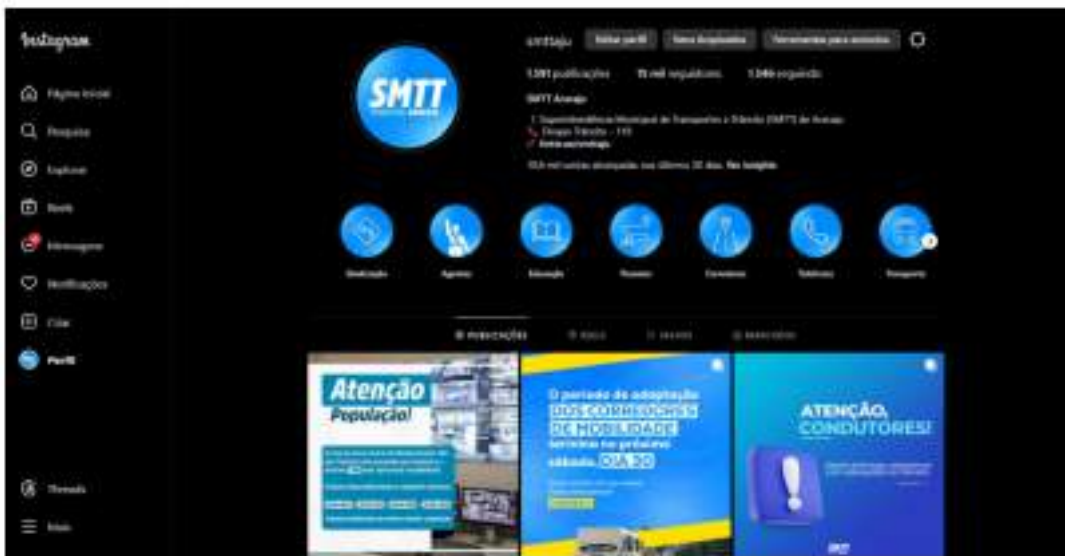

Assinado por 1 pessoa: CARLOS RENATO TELLES RAMOS
Para verificar a validade das assinaturas, acesse <https://aracaju.1doc.com.br/verificacao/14D8-2E61-CC34-50D3> e informe o código 14D8-2E61-CC34-50D3

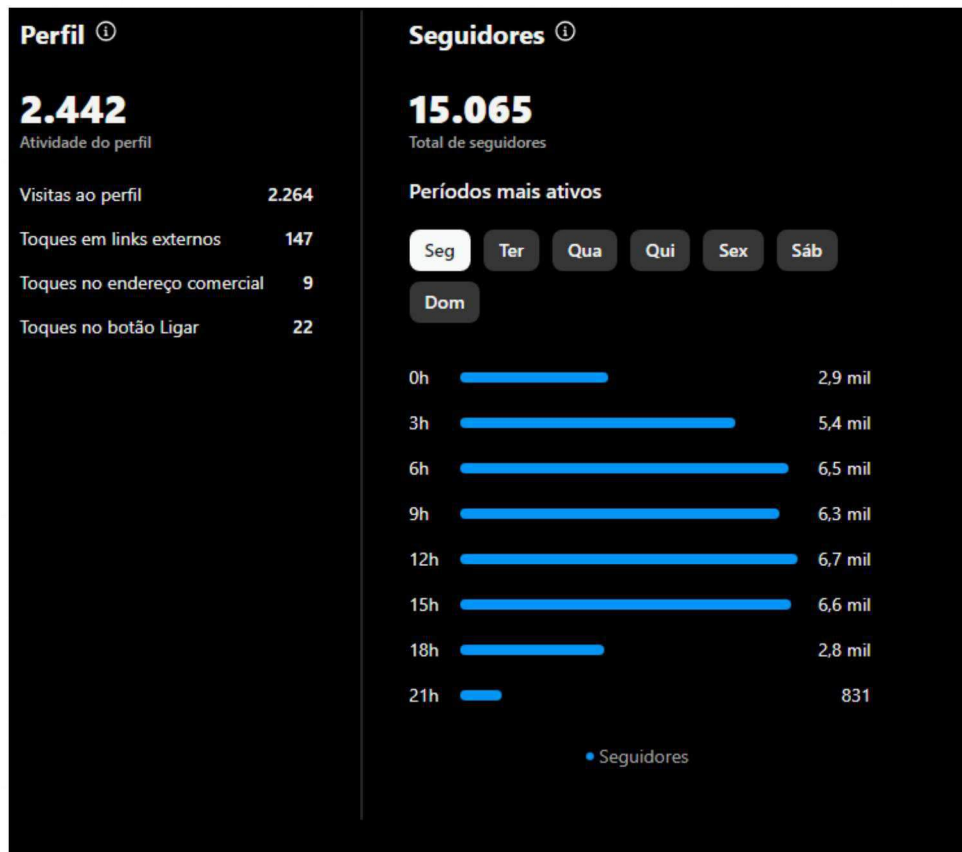

Assinado por 1 pessoa: CARLOS RENATO TELLES RAMOS
Para verificar a validade das assinaturas, acesse <https://aracaju.1.doc.com.br/verificacao/14D8-2E61-CC34-50D3> e informe o código 14D8-2E61-CC34-50D3



@SMTTAJU
WWW.SMTTAJU.COM.BR

NOVO TERMINAL D.I.A



REFORMA TERMINAL LEONEL BRIZOLA



CAMPANHAS

O período de adaptação DOS CORREDORES DE MOBILIDADE termina no próximo sábado, DIA 30
Quem pode circular pelas faixas exclusivas?
CONFIRA >>

A tarifa congelou e vem melhoria por aí!
Transporte público da Grande Aracaju

Quem utiliza **ÔNIBUS GOSTOU!!!**

Assinado por 1 pessoa: CARLOS RENATO TELLES RAMOS
Para verificar a validade das assinaturas, acesse <https://aracaju.1doc.com.br/verificacao/14D8-2E61-CC34-50D3> e informe o código 14D8-2E61-CC34-50D3



SITE

No site da SMTT, o cidadão tem acesso às matérias jornalísticas produzidas também pela Assessoria de Comunicação do órgão, a fim de divulgar os serviços e dar publicidade às ações relativas ao trânsito, transporte público e mobilidade urbana. Em 2023 foram produzidas, em média, **194 matérias**, publicadas e enviadas para a imprensa sergipana.

As matérias produzidas tornam públicas informações sobre readequações viárias, operações especiais de trânsito e novidades trazidas para a cidade, a exemplo da inauguração do Terminal de Integração D.IA, entrega de novos ônibus do transporte coletivo, operações especiais de trânsito, fiscalizações, blitz educativas e pinturas de sinalização viária.

Através do site da SMTT, também é possível acessar informações sobre os horários e itinerários dos ônibus do transporte público coletivo da região metropolitana.



Assinado por 1 pessoa: CARLOS RENATO TELLES RAMOS
Para verificar a validade das assinaturas, acesse <https://aracaju.1doc.com.br/verificacao/14D8-2E61-CC34-50D3> e informe o código 14D8-2E61-CC34-50D3

RESUMO DE CARDS PUBLICADOS NAS REDES SOCIAIS DA SMTT EM 2023

Durante o ano de 2023, a rede social da SMTT mostrou a população que os trabalhos de educação para o trânsito, fiscalização da legislação de trânsito, alterações no trânsito e revitalização da sinalização viária foram realizados. Desta forma, foram desenvolvidas campanhas com várias artes para divulgação.

SERVIÇOS

DATAS COMEMORATIVAS

INFORMATIVOS

Assinado por 1 pessoa: CARLOS RENATO TELLES RAMOS
Para verificar a validade das assinaturas, acesse <https://aracaju.1doc.com.br/verificacao/14D8-2E61-CC34-50D3> e informe o código 14D8-2E61-CC34-50D3

2 - COORDENADORIA DE ATENDIMENTO AO PÚBLICO

A Superintendência Municipal de Transportes e Trânsito (SMTT) ao desenvolver uma política pública em conformidade com a legislação e ações humanizadas referentes às pessoas com deficiência, idosos e demais usuários do sistema está em sintonia com o Planejamento Estratégico da Prefeitura Municipal de Aracaju, que tem como meta proporcionar o bem-estar e a cidadania para a população.

Dessa maneira, a SMTT dispõe de quatro núcleos de atendimento à população:

- I Núcleo de Atendimento para emissões de Credenciais Contestações de Infrações - localizado na rua Roberto Fonseca nº200, bairro Inácio Barbosa - Aracaju - SE (Sede da SMTT);
- II Núcleo de Atendimento para emissões de Credenciais e Contestações de Infrações - localizado na avenida Delmiro Gouveia nº 400, Shopping Riomar (CEAC);
- III Núcleo de Atendimento do “Programa ATENDE” - localizado na avenida Avenida Murilo Dantas nº 881, Shopping Farol, bairro Farolândia - Aracaju - SE
- IV Núcleo de Atendimento da Perícia Médica - localizado na avenida Murilo Dantas nº 881, Shopping Farol, bairro Farolândia - Aracaju - SE

O Núcleo de Atendimento para emissões de Credenciais e Contestações de Infrações (I e II) - no ano de 2023, registaram os seguintes dados:

- **Contestações de Multas: 2.945**
- **Transferências de pontos dentro e fora do prazo: 5.539**
- **Solicitações Diversas: 2.234**
- **Credenciais de Estacionamento de Pessoas com Deficiência: 2.112**
- **Credenciais de Estacionamento de Pessoas Idosas: 11.950**
- **Total de atendimentos: 24.780**

Vale ressaltar que os números representam as totalidades de pedidos realizados, acessos virtuais ou por meio diverso. Os pedidos podem sofrer alterações se relacionados aos números absolutos dos procedimentos efetivos, pois, os pedidos podem ser negados antes mesmos de se tornar um processo devido aos erros encontrados e são arquivados e devolvidos sem a protocolização do efetivo pedido para encaminhamento da solução.

A Superintendência Municipal de Transportes e Trânsito (SMTT) implantou o “Programa ATENDE” através da Lei Municipal nº4.589 de 20 de dezembro de 2014, que trata de um serviço complementar oferecido às pessoas com deficiência que utilizam cadeira de rodas e necessitam fazer fisioterapia.



Fotos: ASCOM SMTT

O Núcleo do Programa Atende da Superintendência Municipal de Transportes e Trânsito (SMTT), no momento, tem **71 usuários inscritos ativos**, sendo **48 usuários** que estão inseridos nos roteiros atualmente, sendo transportados, por meio, de quatro vans adaptadas, que fazem os deslocamentos das residências dos usuários para as clínicas de fisioterapia e os retornos para suas residências, nos períodos da manhã e tarde, de segunda-feira a sexta-feira. Ainda, **23 usuários ativos aguardam autorizações** das Unidades Básicas de Saúde (UBS) para fazerem a fisioterapia, e, assim, retornarem aos roteiros de transporte das vans. Atualmente, **25 clínicas** atendem aos usuários do Programa.

De acordo com a atualização dos cadastros de requerimentos para **inserção no Programa Atende** consta um total de **3 pessoas** esperando para admissão no Programa.

Núcleo de Atendimento da Perícia Médica, visando garantir o direito ao transporte gratuito às pessoas deficientes físicas, mentais, visuais e auditivas e, em alguns casos, aos acompanhantes, realiza os cadastros e as perícias médicas dos solicitantes. No decorrer do ano de 2023, entre os meses de janeiro a dezembro, foram feitos os seguintes atendimentos:

- **Perícia Auditivo e Visual: 426**
- **Perícia Psiquiátrica: 2.778**
- **Perícia Física: 1.958**
- **Total de Atendimentos: 5.162**

RELATÓRIO DE CREDENCIAIS GERADAS POR TIPO E LOCAL

Mes: 01/2023

TIPO	LOCAL	QUANT.
Deficiente	SMTT	126
Deficiente	RICMAR	37
Idoso	SMTT	603
Idoso	RICMAR	640
TOTAL DO MÊS		1406

Mes: 02/2023

TIPO	LOCAL	QUANT.
Deficiente	SMTT	146
Deficiente	RICMAR	28
Deficiente	TODOS OS LOCAIS DE CADASTRO	1
Idoso	SMTT	371
Idoso	RICMAR	443
TOTAL DO MÊS		989

Mes: 03/2023

TIPO	LOCAL	QUANT.
Deficiente	SMTT	111
Deficiente	RICMAR	43
Idoso	SMTT	489
Idoso	RICMAR	543
TOTAL DO MÊS		1186

Mes: 04/2023

TIPO	LOCAL	QUANT.
Deficiente	SMTT	97
Deficiente	RICMAR	30
Idoso	SMTT	369
Idoso	RICMAR	381
TOTAL DO MÊS		877

Mes: 05/2023

TIPO	LOCAL	QUANT.
Deficiente	SMTT	127
Deficiente	RICMAR	38
Idoso	SMTT	601
Idoso	RICMAR	617
TOTAL DO MÊS		1184

Mes: 06/2023

TIPO	LOCAL	QUANT.
Deficiente	SMTT	160
Deficiente	RICMAR	26
Idoso	SMTT	340
Idoso	RICMAR	372
TOTAL DO MÊS		900

Mes: 07/2023

TIPO	LOCAL	QUANT.
Deficiente	SMTT	133
Deficiente	RICMAR	28
Idoso	SMTT	545
Idoso	RICMAR	510
TOTAL DO MÊS		1216

Mes: 08/2023

TIPO	LOCAL	QUANT.
Deficiente	SMTT	308
Deficiente	RICMAR	33
Idoso	SMTT	630
Idoso	RICMAR	610
TOTAL DO MÊS		1381

Assinado por 1 pessoa: CARLOS RENATO TELLES RAMOS
Para verificar a validade das assinaturas, acesse <https://aracaju.1doc.com.br/verificacao/14D8-2E61-CC34-50D3> e informe o código 14D8-2E61-CC34-50D3

RELATÓRIO DE CREDENCIAIS GERADAS POR TIPO E LOCAL

Mes: 09/2023

TIPO	LOCAL	QUANT.
Deficiente	SMTT	152
Deficiente	RIOMAR	33
Idoso	SMTT	516
Idoso	RIOMAR	499
TOTAL DO MÊS		1200

Mes: 10/2023

TIPO	LOCAL	QUANT.
Deficiente	SMTT	141
Deficiente	RIOMAR	64
Idoso	SMTT	555
Idoso	RIOMAR	629
TOTAL DO MÊS		1389

Mes: 11/2023

TIPO	LOCAL	QUANT.
Deficiente	SMTT	135
Deficiente	RIOMAR	54
Idoso	SMTT	497
Idoso	RIOMAR	522
TOTAL DO MÊS		1208

Mes: 12/2023

TIPO	LOCAL	QUANT.
Deficiente	SMTT	117
Deficiente	RIOMAR	38
Idoso	SMTT	465
Idoso	RIOMAR	485
TOTAL DO MÊS		1105

TOTAL GERAL 14062

Assinado por 1 pessoa: CARLOS RENATO TELLES RAMOS
Para verificar a validade das assinaturas, acesse <https://aracaju.1doc.com.br/verificacao/14D8-2E61-CC34-50D3> e informe o código 14D8-2E61-CC34-50D3

Atendimentos Por Categoria em 2023

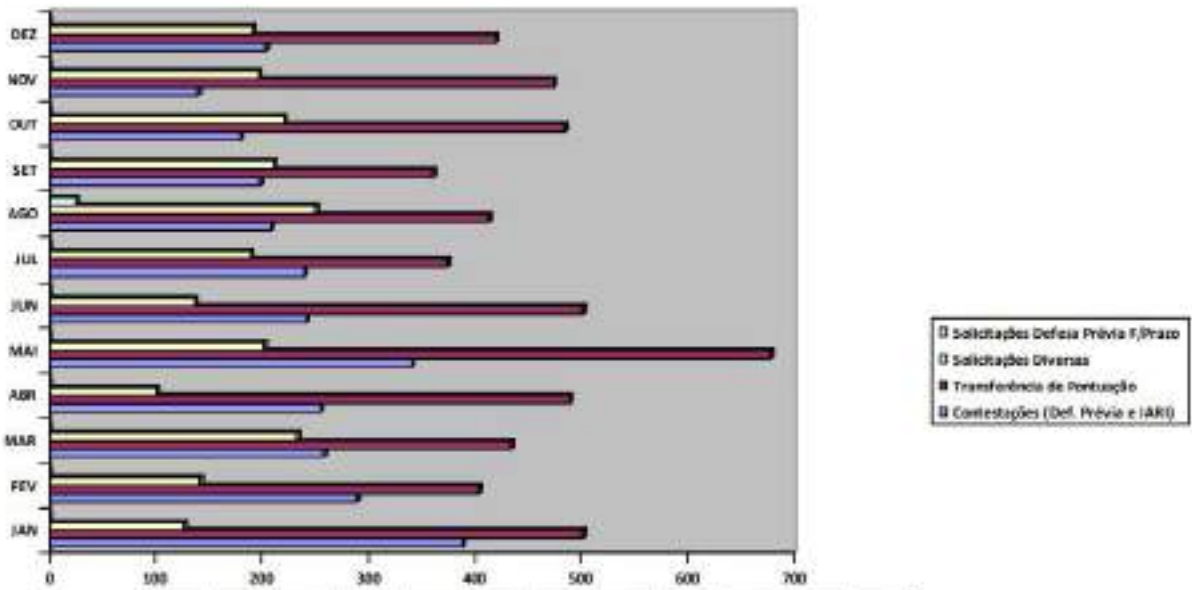

	JAN	FEV	MAR	ABR	MAI	JUN	JUL	AGO	SET	OUT	NOV	DEZ
0 Solicitações Defesa Prévia F/Prazo	0	0	0	0	0	0	0	26	1	0	0	0
0 Solicitações Diversas	527	342	234	382	282	527	198	255	255	222	397	352
0 Transferência de Pontuação	582	484	434	498	678	582	374	434	381	485	475	438
0 Contestações (Def. Prévia e IARR)	188	140	158	100	340	240	240	240	188	240	188	240

Tipo	JAN	FEV	MAR	ABR	MAI	JUN	JUL	AGO	SET	OUT	NOV	DEZ	Total
Contestações (Def. Prévia e IARR)	000188	000140	000158	000100	000340	000240	000240	000240	000188	000181	000140	000234	2945,00
Transferência de Pontuação	000582	000484	000434	000498	000678	000582	000374	000414	000381	000485	000475	000420	5538,00
Solicitações Diversas	000527	000342	000234	000382	000282	000527	000198	000255	000211	000222	000397	000192	2207,00
Solicitações Defesa Prévia F/Prazo	000000	000000	000000	000000	000000	000000	000000	000026	000001	000000	000000	000000	27,00

Assinado por 1 pessoa: CARLOS RENATO TELLES RAMOS
Para verificar a validade das assinaturas, acesse <https://aracaju.1doc.com.br/verificacao/14D8-2E61-CC34-50D3> e informe o código 14D8-2E61-CC34-50D3



2.1 - OUVIDORIA

Durante o ano de 2023, foram registradas 1.917 manifestações na Ouvidoria, sendo: 159 (8,29 %) pedidos de informação, 950 (49,56%) reclamações, 45 (2,35%) sugestões, 77 (4,02%) denúncias, 13 (0,68%) elogios e 673 (35,11 %) solicitações.

Das 1.917 manifestações ,548 ficaram em aberto, 242 parcialmente arquivadas, 809 em aberto e parcialmente arquivada e 1.122 arquivadas.

Foram registrados também 15 pedidos de Informação utilizando a lei de acesso a informação, o e-SIC, sendo que 2 ficaram em aberto, 2 parcialmente arquivados, 4 em aberto e parcialmente arquivada e 11 arquivados.

Dados de Ouvidoria referente ao período de 01/01/2023 a 31/12/2023

	todas	%	em aberto	parcialmente arquivado	em aberto e parc. Arquivado	arquivado
Informação	159	8,29	66	26	91	68
Reclamação	950	49,56	188	46	234	716
Sugestão	45	2,35	13	8	41	24
Denúncia	77	4,02	23	2	25	46
Elogio	13	0,68	3	4	7	6
Solicitação	673	35,11	255	156	411	262

	todas		em aberto	parcialmente arquivado	em aberto e parc. Arquivado	arquivado
Pedido de e-SIC	15		2	2	4	11

3 - DIRETORIA DE TRANSPORTES PÚBLICOS - DTP

COPOB (Coordenadoria de Programação e Operação de Ônibus)

Três linhas de ônibus tiveram alterações no itinerário para melhoria do atendimento à população:

- **004 - Santa Maria / Mercado** - linha tronco-diametral urbana, prolongamento do itinerário até o Residencial Jardim Santa Maria;
- **405 - 17 de Março / D.I.A. via Marivan** - linha alimentadora urbana, passa a atender diretamente à Maternidade Municipal Lourdes Nogueira;
- **504 - 17 de Março / Zona Sul via Aquarius** - linha alimentadora urbana, passa a atender diretamente à Maternidade Municipal Lourdes Nogueira.

Duas linhas de ônibus tiveram alterações no quadro de horários para melhoria do atendimento à população:

- **613 - Bairro Industrial / Mercado** - linha radial urbana, passa a operar também aos domingos/feriados;
- **903 - Parque dos Carajás / Terminal Marcos Freire / D.I.S.** - linha alimentadora metropolitana, passa a operar também aos sábados.

Mais ações

- Inauguração do Terminal de Integração D.I.A.



Fotos: Marcelle Cristinne

- Entrega, à população, de 20 (vinte) ônibus novos da Viação Atalaia



Entrega de novos ônibus
Fotos: Ana Lícia Menezes/PMA

- Inauguração do estacionamento para ônibus urbano vizinho ao Terminal Mercado;



Fotos: Ana Lícia Menezes/PMA

- Entrada em operação da linha especial 2023 - Circuito Natal Iluminado, a vigorar de 18/12/2023 a 06/01/2024;



Foto: Eluzan Silva

- Operação Réveillon 2024 - programação especial de ônibus com a presença do pessoal de fiscalização no Terminal Zona Sul (Atalaia).

Fiscalização

A SMTT realizou ações de fiscalização, por meio de seus fiscais, nos terminais de integração, finais de linha e nas garagens das empresas, bem como recebemos manifestações via Ouvidoria, canal exclusivo com os usuários.

3.1 - Coordenadoria de Programação e Operação de Táxi - COTAX

Transporte Escolar

Reuniões Periódicas com a ASTRANSP, buscando ajustar procedimentos dos permissionários e motoristas auxiliares do Transporte Escolar de Aracaju, implementando sugestões e realizando ações efetivas de fiscalização e controle, além do efetivo combate ao transporte clandestino deste segmento;

Fiscalização de ônibus que realizam Transporte Escolar para os Municípios de Sergipe.



Fiscalização transporte escolar
Foto: Ascom/SMTT

Táxi

Reuniões Periódicas com a SINTAXI e COMTAJU, buscando ajustar procedimentos dos permissionários e motoristas auxiliares do Transporte de Táxi de Aracaju, implementando sugestões e realizando ações efetivas de fiscalização e controle.

Realização e operações de fiscalização de trânsito (Blitz), coibindo irregularidades e atrasos de licenciamento e alvará;

Ações diárias de fiscalização e combate ao transporte irregular de passageiros, com diversas apreensões e autuações e acompanhamento do Ministério Público do Estado de Sergipe;

Fiscalização e combate ao transporte irregular de passageiros em conjunto com Órgãos Executivos de Trânsito Municipais da Grande Aracaju, tais como Nossa Senhora do Socorro, Barra dos Coqueiros e São Cristóvão.

Ações diárias de fiscalização aos taxistas

Fiscalização diária a locais de grande aglomeração de pessoas (Rodoviárias Nova e Velha, Shoppings Riomar e Jardins, Aeroporto, hipermercados e Orla da Atalaia);

Fiscalização e acompanhamento de transportadores por aplicativos (Uber, 99 e outros);

Outras ações

Operação Rodo-vidas em parceria com a Polícia Rodoviária Federal;

Ação educativa nos corredores exclusivo de ônibus orientando e conscientizando pedestres, condutores, e usuários do transporte coletivo durante 60 dias e posteriormente fiscalização dos condutores que insistem em transitar por estes;

Campanha Educativa Semana Nacional do Trânsito em parceria com Detran, Polícia Militar do Estado Sergipe, Bombeiro Militar de Sergipe, Samu, Energisa;

- Operação Réveillon 2023
- Forró Caju,
- Arraial do Povo,
- Jogos Escolares Municipais,
- Desfiles Cívicos,
- Pré-Caju,
- Passeios Ciclísticos,
- Corridas,
- Natal Iluminado



Operação Réveillon
Foto: Ascom/SMTT

4 - DIRETORIA DE TRÂNSITO - DT

Coordenadoria Operacional de Trânsito

A coordenadoria executa operações de trânsito rotineiras e emergenciais, visando organizar o tráfego de veículos e pessoas nas mais diversas circunstâncias, causadas por realizações de obras e intervenções nas vias, bem como manifestações públicas a exemplo de corridas e ou ainda por sinistros de trânsito de pequenas, médias e grandes proporções; instalação e manutenção de postes e cabos elétricos ou telefônicos; reparos e trocas de tubulações, drenagem e recuperação da malha viária, entre outras, afim de garantir a segurança nas vias e melhorar os serviços e a vida dos usuários do transporte urbano. Além disso, a coordenadoria também mantém ações permanentes de Educação para o Trânsito e zela pelo cumprimento do Código de Trânsito Brasileiro (CTB).

Ações e operações de trânsito em 2023

- Apoio à Posse do Governador do Estado;
- Organização do trânsito para a realização de blocos carnavalescos;
- Organização do trânsito para o Projeto Verão, da Prefeitura de Aracaju;
- Organização do trânsito para o Passeio Ciclístico em comemoração ao aniversário de 168º anos da capital;
- Organização do trânsito para a Corrida Cidade de Aracaju;
- Organização do trânsito para o 39º Jogos da Primavera 2023;
- Participação no Maio Amarelo e Semana Municipal de Trânsito
- Organização do trânsito para o Arraiá do Povo, na Orla da Atalaia;
- Organização do trânsito para o Forró Caju
- Apoio à Parada LGBT Sergipe;
- Apoio à Semana da Pátria;
- Organização do trânsito para o Pré-Caju 2023;
- Apoio ao Natal Iluminado;
- Apoio à Vila do Natal;

Assinado por 1 pessoa: CARLOS RENATO TELLES RAMOS
Para verificar a validade das assinaturas, acesse <https://aracaju.1doc.com.br/verificacao/14D8-2E61-CC34-50D3> e informe o código 14D8-2E61-CC34-50D3

Outras ações

Durante o ano, a coordenadoria planejou e executou também operações para a realização de eventos religiosos, como procissões. Foram 94 eventos desta natureza. Já de eventos esportivos, entre corridas, triathlon e ciclismo, a SMTT prestou apoio à 29 eventos.

Além dos eventos, existem as demandas do dia a dia de atendimento à comunidade, como a emissão de viabilidade (eventos em via pública). Em 2023, foram feitas 707 liberações de uso da via.



Fotos: ASCOM SMTT

Assinado por 1 pessoa: CARLOS RENATO TELLES RAMOS
Para verificar a validade das assinaturas, acesse <https://aracaju.1doc.com.br/verificacao/14D8-2E61-CC34-50D3> e informe o código 14D8-2E61-CC34-50D3



Fotos: ASCOM SMTT

Assinado por 1 pessoa: CARLOS RENATO TELLES RAMOS
Para verificar a validade das assinaturas, acesse <https://aracaju.1doc.com.br/verificacao/14D8-2E61-CC34-50D3> e informe o código 14D8-2E61-CC34-50D3

4.1 - COORDENADORIA DE EDUCAÇÃO PARA O TRÂNSITO

A Coordenadoria de Educação para o Trânsito (CET) da Superintendência Municipal de Transportes e Trânsito(SMTT), durante o ano de 2023, trabalhou incessantemente para realizar ações educativas com o tema: **“No Trânsito, Escolha a Vida”**, com o intuito de despertar mudanças no comportamento dos cidadãos do município de Aracaju, para que vidas sejam preservadas. As ações tiveram um aumento de 22% em comparação com o ano anterior.

Esse aumento se deve à realização de ações educativas que visam abordar os condutores e pedestres para sensibilização e prevenção de sinistros de trânsito. Ademais, múltiplas ações educativas foram realizadas em diversos ambientes como as ações de Volta às Aulas, o Maio Amarelo, a Semana Nacional do Trânsito e as ações voltadas para o sistema de funcionamento dos Corredores de Ônibus.

Inferindo-se ações desenvolvidas em datas comemorativas como o Passeio Ciclístico do Aniversário de Aracaju, Dias do Motorista, Motociclista, Pedestre e o Dia Mundial em Memória das Vítimas de Trânsito. Sendo de igual importância a concretização de palestras educativas em órgãos públicos e privados, somando-se a isso os espetáculos teatrais voltados para a educação no trânsito, como “Chapeuzinho: Uma aventura no trânsito” para o público infantil e a peça “Segunda Chance” para o público adulto. Logo, evidencia-se que a CET tem o objetivo de mudar o comportamento da coletividade por meio das ações, visando a sensibilização e, conseqüentemente reduzindo o número de sinistros de trânsito.

DESCRIÇÃO DAS ATIVIDADES

1. BLITZ EDUCATIVAS

Ao longo de 2023, foram realizadas **15 Blitz Educativas** com distribuição de material informativo a respeito do uso do sinal de vida, faixa de pedestre e a utilização do cinto de segurança. As ações foram desenvolvidas em alguns dos principais pontos de Aracaju: avenidas Euclides Figueiredo, Ivo do Prado, Tancredo Neves, Ministro Geraldo Barreto Sobral, Beira Mar (Complexo das Palmeiras), José Conrado de Araújo e Rio de Janeiro.

2. AÇÕES EDUCATIVAS:

- **VOLTA ÀS AULAS**

Foram desenvolvidas **17 ações educativas** nos colégios particulares: Amadeus, Salesiano, Santana, Jardins, Purificação, CEPAA, Módulo e CEPJSS. As ações de Volta às Aulas objetivaram orientar aos pais e alunos a respeito da travessia pela faixa, uso do sinal de vida e mudança de comportamento. As abordagens foram feitas através de material informativo e lúdico com músicas educativas.

- **MAIO AMARELO**

Foram realizadas **56 ações** durante o mês de maio visando a sensibilização do alto número de mortos e feridos no trânsito. No dia 2 de maio, tivemos a solenidade de abertura e prosseguimos com ações educativas nas Avenidas: Av. Tancredo Neves, Av. Otoniel Dória (Mercado), Av. Ministro Geraldo Barreto Sobral (Maravilha Motos), Av. Augusto Franco (Posto Ecko), Av. Etelvino Alves de Lima, Av. Beira Mar (Complexo das Palmeiras). Simultaneamente, foram realizadas palestras e apresentações teatrais explorando a mesma temática.

- **SEMANA NACIONAL DE TRÂNSITO**

Visando a promoção da Semana Nacional do Trânsito, foram desenvolvidas **29 ações** específicas de 15 a 26 de Setembro, cuja abertura foi realizada na avenida Tancredo Neves com a simulação de sinistro grave com operação de resgate visando mostrar o trabalho integrado dos órgãos em ocorrência de trânsito. Além da simulação, realizamos palestras em escolas e blitz educativas.

- **CORREDORES DE ÔNIBUS**

A Coordenadoria de Educação para o Trânsito da SMTT realizou, durante os meses de Agosto e Setembro, **87 ações educativas** nos corredores de ônibus. Ao longo de aproximadamente 45 dias de adaptação, a SMTT acompanhou o funcionamento, iniciou uma campanha educativa visando informar e conscientizar condutores e pedestres a respeito da utilização adequada dos corredores e da faixa de pedestre, com abordagens verbais e utilização de material gráfico. E permanece realizando de forma contínua essas ações.

3. AÇÕES EM DATAS COMEMORATIVAS:

- **PASSEIO CICLÍSTICO DO ANIVERSÁRIO DE ARACAJU**
No mês de março, foi realizado o Passeio Ciclístico em alusão ao aniversário da cidade. O objetivo foi trazer uma reflexão sobre a importância do ciclismo para a mobilidade urbana e incentivar a prática de exercícios físicos de maneira lúdica. E para alegrar o dia, o evento também contou com a doação de bicicletas aos participantes presentes.
- **DIA DO MOTORISTA**
Ação de abordagem aos condutores através de músicas, distribuição do Código de Trânsito Brasileiro (CTB) e placas sobre o uso do celular enquanto dirige, uso do cinto de segurança e respeito a faixa de pedestre.
- **DIA DO MOTOCICLISTA**
No Dia do Motociclista, foi realizada uma Blitz Educativa com músicas temáticas, distribuição de panfletos sobre o uso do capacete, respeito à faixa de pedestre, ultrapassagem, distância de segurança, farol e sinalização.
- **DIA DO PEDESTRE**
Ação com foco na orientação para uma travessia segura e uso do sinal de vida, bem como evitar o uso do celular durante a travessia, respeito e atenção à faixa de pedestre. Exposição de material informativo e abordagem lúdica com músicas temáticas.
- **DIA MUNDIAL EM MEMÓRIA ÀS VÍTIMAS DE TRÂNSITO**
Em alusão ao Dia Mundial em Memória às vítimas de trânsito, foi realizada uma simulação de sinistro grave visando sensibilizar os condutores e pedestres sobre a importância de uma boa conduta no trânsito para evitar sinistros e salvar vidas.

4. PALESTRAS

“No Trânsito, Escolha a Vida.”foi o tema das **67 palestras realizadas** de fevereiro a novembro nas Empresas, Unidades Básicas de Saúde e Escolas Públicas e Privadas.

Empresas : Banese, Brisa Net, Kairós, Multserv, Heineken, Engeselt, Unimed, Atalaia Transportes, Construtora Jotanunes, Ferreira Costa, Aribé Motos, Pisolar, Energisa, Posto Presidente, Atacadão, Grupo Carrefour, Grupo Petrópolis, Vinaton, Carmo Energy, Deso, Yazaki, Solar Coca-Cola, Shopping Jardins, R2T - Telecomunicações.

Unidades de Saúde : UBS - José Augusto Barreto, UBS - Geraldo Magela, UBS - Àvila Nabuco, CAPS Ad Primavera, UBS - Eunice Barbosa, UBS - Augusto Franco

Escolas : Colégio Nelson Mandela, Colégio Santos Dumont, Centro Educacional Elohim, Colégio Pró - Mundo, Jardim Escola Babyleu, Colégio Centenário, Centro Educacional Novo Horizonte, Colégio Adventista, Colégio Saulo Luiz, Centro Educacional Aprender, Colégio Millennium

5. APRESENTAÇÕES TEATRAIS:

As peças teatrais do Grupo Cones da SMTT visam ensinar e sensibilizar a população a respeito da importância de uma boa conduta no trânsito. Ao longo do ano, foram feitas **42 ações** de teatro que ocorreram tanto em instituições públicas quanto privadas. Objetivando uma melhor compreensão, as apresentações são preparadas de acordo com a faixa etária do público-alvo, e, neste ano, as peças destacadas foram “Chapeuzinho: Uma Aventura no Trânsito”, para crianças, e “Segunda Chance”, uma peça voltada para o público jovem e adulto, pois traz a temática do trânsito de modo impactante e reflexivo.

- **AS AVENTURAS DA CHAPEUZINHO VERMELHO**

Na Peça “Chapeuzinho: Uma Aventura no Trânsito”, o Grupo de Teatro Cones aborda as crianças de forma lúdica através de fantoches, personagens e instrumentos musicais. O tema Trânsito é retratado de forma leve e descontraída, buscando ensinar sobre a importância do dispositivo de segurança, o uso do sinal de vida, a travessia segura na faixa, os significados das cores dos sinais e paródias de músicas sobre o trânsito.

Escolas e outros: CRAS Carlos Hardman, EMEF João Oliva, EMEI Benjamin Alves, EMEI Prof. Etelvina Amália, EMEI Professora Áurea Melo/Zamor, EMEI Francisco Guimarães, EMEI Monsenhor João Moreira, EMEI Profª Michele De Jesus, Colégio Santos Dumont , CRAS - Jardim Esperança, FUNCAJU, Escola Sonho De Ícaro, Colégio Adventista, Instituto Aspásia De Mileto, Colégio Piaget , Colégio Le Petit , Colégio Saulo Luiz, Colégio Do Salvador, Berçário Primeiros Passos , Berçário Primeiros Passos , Escola Recanto Do Pequeno Príncipe, Escola Recanto Do Pequeno Príncipe, Colégio CEA, Parque Augusto Franco (Parque da Sementeira - APAE), Colégio Arquidiocesano.

- **SEGUNDA CHANCE**

O Espetáculo Teatral “Segunda Chance”, por ser uma peça impactante, tem os jovens e adultos como público-alvo. Nela são abordados os perigos que podem ocorrer no trânsito e as consequências dos sinistros de trânsito. Ao final de cada apresentação, o público interage com os atores compartilhando suas próprias histórias vividas no trânsito.

Empresas : Grupo Multserv, Heineken, ENERGISA, Atalaia Transportes, Deso, SEST/SENAT, UNIT, AMO, Ferreira Costa.

Unidades Básicas de Saúde : UBS José Augusto Barreto, UBS General Magela, UBS Ávila Nabuco.

MESES	PALESTRAS	TEATRO	BLITZ	COMANDO / FAIXA	CORTEJO	TOTAL DO MÊS
JANEIRO	2	-	-	17	-	19
FEVEREIRO	1	-	-	12	1	14
MARÇO	2	2	-	16	1	21
ABRIL	4	-	1	11	-	16
MAIO	17	16	4	4	2	43
JUNHO	3	2	1	5	1	12
JULHO	3	2	2	14	-	21
AGOSTO	3	-	1	70	-	74
SETEMBRO	22	12	4	12	1	51
OUTUBRO	6	10	1	14	1	32
NOVEMBRO	5	1	1	11	-	18
DEZEMBRO	1	-	1	7	2	11
TOTAL	69	45	16	193	9	332

QUANTITATIVO DE AÇÕES REALIZADAS PELA CET - ARACAJU, 2023.

Arquivo assinado digitalmente por ANNY CHAYENNE TORQUATA CARDOSO:04888467579 em 22/04/2024 13:40:04

Valide a autenticidade deste em <http://www.tcase.tc.br/PeçaUnica/Autentica.aspx> com o código D17223C1CCE1CD01D9081AA8720224FB

+000 123 456 789
+000 123 456 789

www.smttaju.com.br

Your Street Address Here
New York City, Zip - 000

Assinado por 1 pessoa: CARLOS RENATO TELLES RAMOS
Para verificar a validade das assinaturas, acesse <https://aracaju.1doc.com.br/verificacao/14D8-2E61-CC34-50D3> e informe o código 14D8-2E61-CC34-50D3



Elaboração do projeto: PERCEPÇÃO DE RISCO: TRAVESSIA SEGURA É VOCÊ QUEM FAZ

IDENTIFICAÇÃO

Este projeto tem por objetivo fomentar a educação no trânsito e, apresentar propostas para o aumento da percepção de risco no trânsito da cidade de Aracaju visando a redução do número de sinistros envolvendo pedestres. As propostas foram desenvolvidas com base em ações conjuntas das diretorias da SMTT.

OBJETIVOS GERAIS

- Instruir a população sobre os direitos e deveres na faixa de pedestres;
- Melhorar a travessia dos pedestres nos pontos críticos de Aracaju;
- Aumentar a percepção de risco no trânsito em pedestres e condutores;
- Reduzir o número de sinistros envolvendo pedestres;
- Prevenir sinistros;
- Reduzir o impacto dos sinistros na Saúde Pública.

PÚBLICO-ALVO

Pedestres e condutores.

PRAZO DE EXECUÇÃO

Durante todo o ano de 2024.

FINALIDADE

O Projeto tem como finalidade primordial sensibilizar a população sobre a conduta no trânsito, diminuindo o número de sinistros que quando não provocam mortes, deixam sequelados e incapacitados de modo temporário ou permanente.



Assinado por 1 pessoa: CARLOS RENATO TELLES RAMOS
Para verificar a validade das assinaturas, acesse <https://aracaju.1doc.com.br/verificacao/14D8-2E61-CC34-50D3> e informe o código 14D8-2E61-CC34-50D3



4.2 - NÚCLEO DE ESTATÍSTICA

SINSTROS DE TRÂNSITO - ARACAJU (DADOS PARCIAIS)

O Núcleo de Estatística da Superintendência Municipal de Transportes e Trânsito (SMTT) de Aracaju apresenta abaixo, o quantitativo de sinistros de trânsito, registrados no Sistema de Informação de Acidentes de Trânsito (Siatran), banco de dados da SMTT, ocorridos nos meses de janeiro a dezembro de 2022-2023 (Dados Parciais).

Observa-se na **Tabela 1**, o número de sinistros de trânsito com e sem vítimas, a frota de veículos (Detran/SE - 2022-2023) e dos veículos envolvidos em sinistros de trânsito do município de Aracaju (SE). No ano de 2023 (Dados Parciais), os sinistros de trânsito **reduziram em 0,7%** e sem vítimas **7,6%**; os com vítimas não fatais teve um acréscimo de **17%** e os fatais **6,1%**; a frota de veículos teve um aumento de **2,9%** e os veículos envolvidos motorizados de duas rodas em **12,6%**, em relação ao mesmo período do ano anterior.

Tabela 1 – Número de Sinistros de Trânsito, da Frota de Veículos e de Veículos Envolvidos, Aracaju (SE).

Ano	2022	2023 (Dados Parciais)	Valor	
			Absoluto	Relativo
Sinistros de Trânsito	3.789	3.764	-25	-0,7%
Sinistros de Trânsito sem Vítimas	2.701	2.496	-205	-7,6%
Sinistros de Trânsito com Vítimas não Fatais	1.030	1.216	177	17,0%
Sinistros de Trânsito com Vítimas Fatais	49	52	3	6,1%
Frota Geral de Veículos	340.775	350.537	9.762	2,9%
Frota de Automóveis	181.727	184.221	2.494	1,4%
Frota de Ciclomotor/Motoneta/Motocicleta	92.371	97.181	4.810	5,2%
Frota de Demais Veículos	66.677	69.135	2.458	3,7%
Veículos Envolvidos em Sinistros de Trânsito	7.357	7.276	-81	-1,1%
Automóveis Envolvidos em Sinistros de Trânsito	4.481	4.335	-146	-3,3%
Ciclomotores, Motonetas e Motocicletas Envolvidos em Sinistros de Trânsito	1.442	1.624	182	12,6%
Demais Veículos Envolvidos e Sinistros de Trânsito	1.434	1.317	-117	-8,2%

Fonte: SMTT, Detran (BOAT), IML.

Observa-se na **Tabela 2**, o número de sinistros de trânsito ocorridos no município de Aracaju nos anos de 2022 e 2023 (Dados Parciais), distribuídos por dias da semana e faixa horária.

Tabela 2 – Distribuição dos Sinistros de Trânsito por Dias da Semana e Faixa Horária, Aracaju, 2022-2023 (Dados Parciais).

DIAS DA SEMANA	FAIXA HORÁRIA										VALOR	
	MATUTINO (6h às 11h59)		VESPERTINO (12h às 17h59)		NOTURNO (18h às 23h59)		MADRUGADA (0h às 11h59)		TOTAL		Absoluto	Relativo
	2022	2023	2022	2023	2022	2023	2022	2023	2022	2023		
DOMINGO	87	116	108	117	98	102	38	37	331	372	41	12,4%
SEGUNDA-FEIRA	230	269	262	254	90	82	22	19	604	624	20	3,3%
TERÇA-FEIRA	250	283	248	214	105	85	7	7	610	589	-21	-3,4%
QUARTA-FEIRA	237	279	220	241	108	97	8	7	573	624	51	8,9%
QUINTA-FEIRA	248	230	230	215	104	93	11	14	593	552	-41	-6,9%
SEXTA-FEIRA	236	239	232	243	100	108	13	16	581	603	22	3,8%
SABADO	193	117	166	160	110	92	28	31	497	400	-97	-19,5%
TOTAL	1481	1533	1466	1444	715	656	127	131	3789	3764	-25	-0,7%
Valor	Absoluto	52	-22	-59	4	-25						
	Relativo	3,5%	-1,5%	-8,3%	3,1%	-0,7%						

Fonte: SMTT, Detran (BOAT), IML

Observa-se na Tabela 3, o número de sinistros de trânsito ocorridos por mês no município de Aracaju. No ano de 2023 (Dados Parciais), os meses de fevereiro, maio, junho, julho, setembro, novembro e dezembro apresentaram redução; os demais tiveram acréscimo, sendo os meses de janeiro e agosto os que mais se destacaram por apresentar o maior número absoluto, em relação ao mesmo período do ano anterior.

Tabela 3 – Número de Sinistros de Trânsito por Mês, Aracaju, Janeiro a Dezembro.

Ano/Mês	Janeiro	Fevereiro	Março	Abril	Maió	Junho	Julho	Agosto	Setembro	Outubro	Novembro	Dezembro
2022	268	296	304	281	343	281	338	337	325	349	323	344
2023 (Dados Parciais)	320	286	321	292	326	260	286	389	274	362	318	330
VARIAÇÃO POR MÊS												
Absoluta	52	-10	17	11	-17	-21	-52	52	-51	13	-5	-14
Relativa	19,4%	-3,4%	5,6%	3,9%	-5,0%	-7,5%	-15,4%	15,4%	-15,7%	3,7%	-1,5%	-4,1%

Fonte: SMTT, Detran (BOAT), IML

Observa-se na **Tabela 4**, o número de sinistros de trânsito ocorridos nas grandes vias (por posição) do município de Aracaju. O ano de 2023 (Dados Parciais) apresentou um acréscimo de **1,64%**, em relação ao mesmo período do ano de 2022. Algumas avenidas que reduziram, apresentaram acréscimo em alguns pontos específicos.

Tabela 4 – Número de Sinistros de Trânsito Registrados nas Grandes Vias de Aracaju.

Posição	Logradouro	2022	2023 (Dados Parciais)	Variação	
				Absoluta	Relativa
1º	AV. PRES. TANCREDO NEVES	358	380	22	6,15%
2º	AV. JOSE CARLOS SILVA	154	147	-7	-4,55%
3º	AV. GEN. EUCLIDES FIGUEIREDO	125	146	21	16,80%
4º	AV. AUGUSTO FRANCO	135	121	-14	-10,37%
5º	AV. BEIRA MAR	152	115	-37	-24,34%
6º	AV. HERMES FONTES	77	106	29	37,66%
7º	AV. DES. MAYNARD	52	67	15	28,85%
8º	AV. MIN. GERALDO BARRETO SOBRAL	52	64	12	23,08%
9º	AV. GONÇALO PRADO ROLEMBERG	52	52	0	0,00%
10º	AV. ENG. GNTIL TAVARES	53	51	-2	-3,77%
11º	AV. MARIO JORGE MENEZES VIEIRA	38	46	8	21,05%
12º	AV. DR. GONÇALO ROLEMBERG LEITE	46	43	-3	-6,52%
13º	AV. DELMIRO GOUVEIA	39	36	-3	-7,69%
14º	AV. PEDRO CALAZANS	48	35	-13	-27,08%
15º	AV. JUSCELINO KUBITSCHECK	22	34	12	54,55%
16º	AV. BR. DE MARUIM	40	30	-10	-25,00%
17º	AV. MARANHÃO	38	27	-11	-28,95%
18º	AV. FRANCISCO PORTO	32	23	-9	-28,13%

Fonte: SMTT, Detran (BOAT), IML

Observa-se na **Tabela 5**, o número de sinistros de trânsito ocorridos nas grandes vias do município de Aracaju. No ano de 2023 (Dados Parciais), os meses de fevereiro, março, junho, julho, setembro e novembro apresentaram redução; os demais tiveram acréscimo, sendo o mês de janeiro o que mais se destacou por apresentar a maior variação absoluta (35) e relativa (33,3%), em relação ao mesmo período do ano anterior.

Tabela 5 – Número de Sinistros de Trânsito por Mês nas Grandes Vias de Aracaju.

Ano/Mês	Janeiro	Fevereiro	Março	Abril	Maior	Junho	Julho	Agosto	Setembro	Outubro	Novembro	Dezembro
2022	105	110	128	105	121	114	142	134	120	128	126	133
2023 (Dados Parciais)	140	94	117	117	134	101	134	152	97	150	116	138
VARIÇÃO POR MÊS												
Absoluta	35	-16	-11	12	13	-13	-8	18	-23	22	-10	5
Relativa	33,3%	-14,5%	-8,6%	11,4%	10,7%	-11,4%	-5,6%	13,4%	-19,2%	17,2%	-7,9%	3,8%

Fonte: SMTT, Detran (BOAT), IML

Observa-se na **Tabela 6**, o ranking dos sinistros de trânsito por bairros do município de Aracaju nos anos de 2022 e 2023 (Dados Parciais), atendidos pela Superintendência Municipal de Transportes e Trânsito (SMTT), Batalhão de Polícia Rodoviária Estadual (BPRv), Departamento Estadual de Trânsito (Detran) - Batalhão de Polícia de Trânsito (BPTran) e Instituto Médico Legal (IML).

Assinado por 1 pessoa: CARLOS RENATO TELLES RAMOS
Para verificar a validade das assinaturas, acesse <https://aracaju.1doc.com.br/verificacao/14D8-2E61-CC34-50D3> e informe o código 14D8-2E61-CC34-50D3

Tabela 6 – Ranking dos Sinitros de Trânsito por Bairros, Aracaju.

Posição	Bairro	2022	2023 (Dados Parciais)
1°	Centro	314	244
2°	Siqueira Campos	176	189
3°	Ponto Novo	160	170
4°	Atalaia	179	166
5°	São José	159	162
6°	Jardins	141	147
7°	Coroa do Meio	101	142
8°	Inacio Barbosa	150	140
9°	Farolandia	119	131
10°	Santo Antônio	117	129
11°	Jabotiana	115	127
12°	Santos Dumont	88	116
13°	Grageru	72	91
14°	América	65	89
15°	São Conrado	73	86
16°	13 de Julho	80	85
17°	Luzia	81	78
17°	Industrial	83	78
18°	Capucho	79	76
19°	Getúlio Vargas	64	67
20°	Salgado Filho	74	62
21°	Suíssa	49	61
22°	Cirurgia	51	56
23°	Santa Maria	43	53
24°	Pereira Lobo	38	49
25°	José Conrado de Araújo	51	46

Fonte: SMTT, BPRv, Detran (BOAT), IML

Assinado por 1 pessoa: CARLOS RENATO TELLES RAMOS
Para verificar a validade das assinaturas, acesse <https://aracaju.1doc.com.br/verificacao/14D8-2E61-CC34-50D3> e informe o código 14D8-2E61-CC34-50D3

Observa-se na **Tabela 7**, o ranking dos sinistros de trânsito por bairros do município de Aracaju nos anos de 2022 e 2023 (Dados Parciais), atendidos pela Superintendência Municipal de Transportes e Trânsito (SMTT).

Tabela 7 – Ranking dos Sinistros de Trânsito por Bairros, Aracaju (SE).

Posição	Bairro	2022	2023 (Dados Parciais)
1º	Centro	276	216
2º	Ponto Novo	141	154
3º	São José	143	153
4º	Siqueira Campos	130	151
5º	Jardins	109	136
6º	Inacio Barbosa	124	131
7º	Farolandia	100	118
8º	Atalaia	131	114
9º	Jabotiana	99	108
10º	Coroa do Meio	76	105
11º	Santo Antônio	99	95
12º	Grageru	63	87
13º	América	50	76
14º	São Conrado	62	73
15º	13 de Julho	75	68
16º	Luzia	71	65
17º	Capucho	66	62
18º	Industrial	71	60
19º	Salgado Filho	66	57
19º	Santos Dumont	65	57
20º	Suissa	42	55
21º	Getúlio Vargas	46	49
22º	Cirurgia	42	46
23º	Pereira Lobo	34	44

Fonte: SMTT

Observa-se na **Tabela 8**, o número de sinistros de trânsito ocorridos no município de Aracaju, distribuídos por dias da semana e faixa horária, atendidos pela Superintendência Municipal de Transportes e Trânsito (SMTT) nos anos de 2022 e 2023 (Dados Parciais).

Tabela 8 – Distribuição dos Sinistros de Trânsito por Dias da Semana e Faixa Horária, Aracaju, 2022-2023 (Dados Parciais).

DIAS DA SEMANA	FAIXA HORÁRIA										VALOR		
	MATUTINO (6h às 11h59)		VESPERTINO (12h às 17h59)		NOTURNO (18h às 23h59)		MADRUGADA (0h às 11h59)		TOTAL		Absoluto	Relativo	
	2022	2023	2022	2023	2022	2023	2022	2023	2022	2023			
DOMINGO	68	78	78	73	44	47	9	9	199	207	8	4,0%	
SEGUNDA-FEIRA	210	238	242	225	64	55	8	4	524	522	-2	-0,4%	
TERÇA-FEIRA	234	241	227	183	79	54	3	4	543	482	-61	-11,2%	
QUARTA-FEIRA	213	240	202	202	85	72	5	2	505	516	11	2,2%	
QUINTA-FEIRA	233	198	207	180	73	56	4	5	517	439	-78	-15,1%	
SEXTA-FEIRA	220	215	212	212	65	64	7	3	504	496	-8	-1,6%	
SABADO	150	96	129	118	64	40	10	8	353	271	-82	-23,2%	
TOTAL	1328	1306	1297	1193	474	397	46	37	3145	2933	-212	-6,7%	
Valor	Absoluto	-22		-104		-77		-9		-212			
	Relativo	-1,7%		-8,0%		-16,2%		-19,6%		-6,7%			

Fonte: SMTT

Observa-se na **Tabela 9**, o número de solicitações externas atendidas pela Central de Inteligência de Transportes e Trânsito (CITT) da SMTT. O ano de 2023 apresentou um decréscimo de **23,5%**, em relação ao mesmo período do ano anterior.

Tabela 9 – Número de Solicitações Externas Atendidas pela CITT, Aracaju.

Ano/Solicitações/Ocorrências	2022	2023	Valor	
			Absoluto	Relativo
Acidentes	2825	2.355	-470	-16,64%
Fila Dupla	42	28	-14	-33,33%
Guia Rebaixada	1400	931	-469	-33,50%
Obstrução da Via	90	48	-42	-46,67%
Outros Tipos	952	802	-150	-15,76%
Passeio	268	180	-88	-32,84%
Ponto de Táxi	129	59	-70	-54,26%
R6A	354	234	-120	-33,90%
Vagas Especiais	127	96	-31	-24,41%
Total	6187	4733	-1454	-23,50%

Fonte: SMTT

Observa-se na **Tabela 10**, o número de solicitações externas atendidas pela Coordenadoria Operacional de Trânsito (COT) da SMTT. O ano de 2023, apresentou um decréscimo de **17,6%**, em relação ao mesmo período do ano anterior.

Tabela 10 – Número de Solicitações Externas Atendidas pela COT, Aracaju.

Ano/Solicitações/Ocorrências	2022	2023	Valor	
			Absoluto	Relativo
Apoio (Intervenção/Presença)	1245	1151	-94	-7,6%
Eventos	882	1194	312	35,4%
Fechamento de Rua/Via (interdição/Liberação)	2367	1357	-1010	-42,7%
Total	4494	3702	-792	-17,6%

Fonte: SMTT

Assinado por 1 pessoa: CARLOS RENATO TELLES RAMOS
Para verificar a validade das assinaturas, acesse <https://aracaju.1doc.com.br/autenticacao/14D8-2E61-CC34-50D3> e informe o código 14D8-2E61-CC34-50D3

Observa-se na Tabela 11, o número de vítimas fatais procedentes por sinistros de trânsito distribuídos por mês, sexo, tipo de ocorrência, dias da semana, categoria, região e local do óbito, ocorridos no município de Aracaju (SE). No ano de 2023 (Dados Parciais) foram registrados 54 óbitos, as categorias que mais se destacaram foram as dos vulneráveis 25 motociclistas (22 condutores e três caronas), 16 pedestres, oito ciclistas, quatro condutores e um passageiro.

Tabela 11 - Número de Vítimas Fatais Procedentes por Sinistros de Trânsito, Aracaju (SE), 2023 (Dados Parciais)

2023	SEXO		TIPO DE OCORRÊNCIA					DIAS DA SEMANA							CATEGORIA DA VITÍMA					REGIÃO					ÓBITOS			
	HOMEM	MULHER	ATROPELAMENTO	COLISÃO	QUEDA	CHOQUE	CAPOTAMENTO	DOMINGO	SEGUNDA-FEIRA	TERÇA-FEIRA	QUARTA-FEIRA	QUINTA-FEIRA	SEXTA-FEIRA	SABADO	PEDESTRE	CONDUTOR	PASSAGEIRO	MOTOCICLISTA	CARONA-MOTO	CICLISTA	NORTE	SUL	LESTE	OESTE	CENTRO	HOSPITAL	LOCAL	TOTAL DE ÓBITOS
Janeiro	6	0	1	2	0	3	0	1	0	1	0	2	1	1	1	0	1	4	0	0	2	4	0	0	0	4	2	6
Fevereiro	1	0	1	0	0	0	0	0	0	0	1	0	0	1	0	0	0	0	0	0	0	1	0	0	0	1	0	1
Março	2	0	0	0	1	1	0	0	0	0	0	1	0	1	0	0	0	2	0	0	0	1	0	0	1	0	2	2
Abril	4	2	2	2	1	1	0	1	0	1	1	0	0	3	2	1	0	3	0	0	0	4	0	0	2	4	2	6
Mai	5	1	2	2	1	1	0	0	0	1	1	1	2	1	2	2	0	2	0	0	2	1	0	0	3	2	4	6
Junho	3	0	0	2	0	1	0	0	1	0	0	1	1	0	0	0	0	2	0	1	0	2	0	0	1	2	1	3
1º SEMESTRE	21	3	6	8	3	7	0	2	1	3	2	6	4	6	6	3	1	13	0	1	4	13	0	0	7	13	11	24
Julho	6	1	2	3	0	2	0	2	0	1	0	0	0	4	2	1	0	3	0	1	3	3	0	1	0	4	3	7
Agosto	6	0	3	3	0	0	0	1	1	1	1	0	0	2	3	0	0	1	0	2	2	1	0	3	0	5	1	6
Setembro	2	1	2	1	0	0	0	0	1	0	0	1	1	2	0	0	0	0	1	1	2	0	0	0	2	1	3	3
Outubro	3	0	0	1	0	2	0	1	0	0	0	0	2	0	0	0	1	2	0	1	2	0	0	0	1	2	3	3
Novembro	5	2	2	2	2	1	0	1	1	0	0	0	2	3	2	0	0	2	1	2	3	2	0	1	1	2	5	7
Dezembro	4	0	1	3	0	0	0	2	0	0	0	1	1	0	1	0	0	2	0	1	2	2	0	0	0	2	2	4
2º SEMESTRE	26	4	10	13	2	5	0	7	2	3	1	1	4	12	10	1	0	9	3	7	12	12	0	5	1	16	14	30
TOTAL	47	7	16	21	5	12	0	9	3	6	3	7	8	18	16	4	1	22	3	8	16	25	0	5	8	29	25	54

Fonte: IML

Observa-se na Tabela 12, o ranking dos logradouros de sinistros de trânsito com vítimas fatais ocorridos no município de Aracaju. No ano de 2023 (Dados Parciais), foram registrados 52 sinistros de trânsito com 54 óbitos; e 49 sinistros de trânsito com 49 óbitos no ano de 2022, sendo as vias abaixo com maior incidência.

Tabela 12 – Ranking das Vias com Vítimas Fatais Procedentes por Sinistros de Trânsito, Aracaju.

Posição	Logradouro	2022	2023 (Dados Parciais)
1º	AV. GEN. EUCLIDES FIGUEIREDO	5	5
2º	AV. PRES. TANCREDO NEVES	1	4
3º	AV. EMP. JOSÉ CARLOS SILVA	4	3
3º	ROD. INÁCIO BARBOSA	1	3
3º	AV. SANTOS DUMONT	1	2
3º	AV. PRES. JUSCELINO KUBIT SHECK	0	2

Fonte: IML

Observa-se na **Tabela 13**, o número de vítimas fatais procedentes por sinistros de trânsito ocorridos no município de Aracaju, distribuídos por dias da semana e faixa horária nos últimos dois anos. No ano de 2022, foram 75 veículos envolvidos e 76 em 2023 (Dados Parciais).

Tabela 13 - Distribuição dos Óbitos de Trânsito por Dias da Semana e Faixa Horária, Aracaju, 2022-2023 (Dados Parciais).

DIAS DA SEMANA	FAIXA HORÁRIA								TOTAL		VALOR	
	MATUTINO (6h às 11h59)		VESPERTINO (12h às 17h59)		NOTURNO (18h às 23h59)		MADRUGADA (0h às 11h59)		2022	2023	ABSOLUTO	RELATIVO
	2022	2023	2022	2023	2022	2023	2022	2023				
DOMINGO	2	3	1	4	2	2	2	0	7	9	2	28,6%
SEGUNDA-FEIRA	2	1	2	2	1	0	3	0	8	3	-5	-62,5%
TERÇA-FEIRA	1	3	0	1	4	1	1	1	6	6	0	0,0%
QUARTA-FEIRA	2	1	2	1	1	1	0	0	5	3	-2	-40,0%
QUINTA-FEIRA	0	2	0	1	0	2	1	2	1	7	6	600,0%
SEXTA-FEIRA	2	0	1	2	1	5	3	2	7	9	2	28,6%
SABADO	4	0	3	4	5	8	3	5	15	17	2	13,3%
TOTAL	13	10	9	15	14	10	13	10	40	54	5	10,2%
VALOR	ASOLUTO		6		5		-3		5			
	RELATIVO		66,7%		35,7%		-23,1%		10,2%			

Fonte: IML

Observa-se na **Tabela 14**, a distribuição das vítimas fatais procedentes por sinistros de trânsito por faixa etária, nos anos de 2022 e 2023 (Dados Parciais).

Tabela 14 – Distribuição das Vítimas Fatais Procedentes por Sinistros de Trânsito por Faixa Etária, Aracaju.

FAIXA ETÁRIA	2022	2023 (Dados Parciais)
Até 9 anos (criança)	1	0
10 a 12 anos (pré-adolescente)	0	0
13 a 17 anos (adolescente)	0	2
18 a 29 anos (jovem)	17	18
30 a 59 anos (adulto)	23	22
60+ (idoso)	8	12
Total	49	54

Fonte: IML

Assinado por 1 pessoa: CARLOS RENATO TELLES RAMOS
Para verificar a validade das assinaturas, acesse <https://aracaju.1doc.com.br/verificacao/14D8-2E61-CC34-50D3> e informe o código 14D8-2E61-CC34-50D3

Observa-se na **Tabela 15**, o ranking dos óbitos de trânsito por bairros, ocorridos no município de Aracaju nos anos de 2022 (49) e 2023 (54), de primeiro de janeiro até 31 de dezembro (Dados Parciais).

PROGRAMA VIDA NO TRÂNSITO

O Programa Vida no Trânsito é coordenado pelo Ministério da Saúde, em cooperação técnica com a Organização Pan Americana de Saúde (OPAS). Em 2010, o PVT foi implantado inicialmente em cinco capitais - Curitiba, Belo Horizonte, Campo Grande, Teresina e Palmas - cada uma representando uma das cinco macrorregiões do país. Em 2012, foi expandido para as demais capitais do Brasil e para os municípios com mais de um milhão de habitantes.

No município de Aracaju, o PVT está sob a gestão da Secretaria Municipal da Saúde, por meio do Núcleo de Prevenção de Violências e Acidentes, Rede de Programas de Vigilância e Atenção à Saúde, Diretoria de Vigilância e Atenção à Saúde e conta com a parceria de diversas instituições.

Tabela 15 - Ranking dos Óbitos de Trânsito por Bairros, Aracaju, 2022-2023 (Dados Parciais).

POSICÃO	2022		2023	
	BAIRRO	Quantidade	BAIRRO	Quantidade
1º	CENTRO	3	CENTRO	6
2º	ATALAIA	2	ATALAIA	5
3º	INDUSTRIAL	2	INDUSTRIAL	4
3º	GETULIO VARGAS	1	GETULIO VARGAS	4
4º	MOSQUEIRO	4	MOSQUEIRO	3
4º	SÃO CONRADO	1	SÃO CONRADO	3
5º	FAROLÂNDIA	3	FAROLÂNDIA	2
5º	SANTA MARIA	2	SANTA MARIA	2
5º	PORTO DANTAS	1	PORTO DANTAS	2
5º	SANTOS DUMONT	3	SANTOS DUMONT	2

Fonte: IML

Foi instituído no município de Aracaju, através do Decreto n.º 5022/2012, o “**Comitê Gestor Intersetorial do Projeto Vida no Trânsito**”, com representação da Secretaria Municipal de Saúde (SMS), Superintendência Municipal de Transportes e Trânsito (SMTT), Departamento Estadual de Trânsito (Detran), Serviço de Atendimento Móvel de Urgência (SAMU), Secretaria de Estado da Saúde (SES), Secretaria Municipal de Educação (Semed), Universidade Federal de Sergipe (UFS), Conselho Municipal de Saúde (CMS), Centro de Estatística e Análise Criminal da Polícia Militar de Sergipe (CEAC/PMSE). Em 2018, a Empresa Municipal de Obras e Urbanização (Emurb) e a Guarda Municipal de Aracaju (GMA) e em 2019 a Empresa Municipal de Serviços Urbanos (Emsurb) passaram a fazer parte deste Comitê. O objetivo é formar propostas de ações intersetoriais para o PVT, considerando a realidade local e as diretrizes estabelecidas, além de promover a articulação de seus membros com os órgãos que representam, para viabilizar as ações estratégicas planejadas.

Em 2015, através da Portaria nº 027/2015 de 27 de maio de 2015, foi criada a Subcomissão Municipal Intersetorial de Coleta de Dados, Análise e Gestão da Informação do PVT, que visa analisar os bancos de dados dos órgãos envolvidos diretamente com vítimas de sinistros de trânsito, gerando uma lista única com informações qualificadas sobre as lesões e mortes no trânsito. Os quatro bancos de dados utilizados são o Sistema de Informação de Mortalidade (SIM), Sistema de Internação Hospitalar (SIH), SMTT e Detran.

Em 2021, o Programa Vida no Trânsito assumiu sua continuidade de acordo com a Resolução 74/299 de 31 de agosto de 2020 - “Melhoria da segurança no trânsito no mundo”, declarada pela Assembleia Geral das Nações Unidas. Esta resolução proclamou o período de 2021-2030 como a Segunda Década de Ação para a Segurança no Trânsito, e terá como objetivo, mais uma vez, a redução das mortes e lesões causadas por sinistros de trânsito em pelo menos 50%, e a este respeito, exorta os Estados-Membros a continuarem a promover medidas até 2030 no que diz respeito a todas as metas dos Objetivos de Desenvolvimento Sustentável (ODS) relacionadas com a segurança viária.

Os membros representantes da SMTT do Comitê Gestor Intersetorial do Programa Vida no Trânsito em Aracaju são a Senhora Heloisa de Rezende Alves (Responsável pela Coordenadoria de Educação para o Trânsito da SMTT) e Nair Gonçalves da Silva (Responsável pelo Núcleo de Estatística), suplente e membro da Subcomissão de Dados do Programa Vida no Trânsito (PVT).

5 - DIRETORIA DE PLANEJAMENTO E SISTEMA - DPS

IMPLANTAÇÃO DE CRUZAMENTO SEMAFÓRICO

- ♦ Avenida João Rodrigues com rua Belém

READEQUAÇÃO GEOMÉTRICA

Fechamento de retorno

Avenida José Carlos Silva (entrada da avenida Alexandre Alcino)

- ♦ Novo Retorno
Avenida José Carlos Silva (próximo à praça Prefeito Heráclito Rolemberg)

RECUPERAÇÃO DE ABRIGOS DE PARADA DE ÔNIBUS

- ♦ 22 abrigos (Zona de Expansão, Santa Maria, Soledade, Bugio, Centro, Santos Dumont, São Conrado, Inácio Barbosa, Jabotiana, Dom Luciano, Atalaia,
- ♦ 4 Abrigos de Táxi (São José , Centro, São Conrado)

IMPLANTAÇÃO DE NOVOS ABRIGOS

68 abrigos (Corredor Augusto Franco, Corredor Centro / Jardins, Corredor Beira Mar)

RECUPERAÇÃO E REFORMA DE TERMINAL DE INTEGRAÇÃO

- ♦ Termina de Integração Leonel Brizola

RECUPERAÇÃO DE CICLOVIA

- ♦ Avenida Etelvino Alves de Lima

JAVenida osé Josino de Almeida

IMPLANTAÇÃO DE SINALIZAÇÃO VERTICAL

- ♦ **678** (Seis seiscientos e trinta e sete) placas

IMPLANTAÇÃO DE SINALIZAÇÃO HORIZONTAL MECANIZADA

- ♦ Rua Geru - Centro
- ♦ Rua Conego José Feliz de Oliveira - Coroa do Meio
- ♦ Av. Oviêdo Teixeira
- ♦ Av. Jornalista Santos Santana
- ♦ Av. Silvio Teixeira
- ♦ Av. José Carlos Silva
- ♦ Av. Adélia Franco
- ♦ Av. Hermes Fontes
- ♦ Av. Mamede Paes Mendonça
- ♦ Av. Padre Arnobio Patricio de Melo
- ♦ Av. Silverio Leite Fontes
- ♦ Av. Senador Júlio Cesar Leite
- ♦ Av. Hildete Falcão Batista
- ♦ Rua Tenente Antonio Fontes Pitanga
- ♦ Rua Antonio Carlos Dias Soares
- ♦ Rua Leocegildo Martins Fontes
- ♦ Rua Alfares José Pedro de Brito
- ♦ Rua Capitão Joaquim Martins Fontes
- ♦ Rua Edmundo Prado Maia
- ♦ Avenida Paulo Silva
- ♦ Rua Leonardo Leite
- ♦ Av. Prof. Virginia Cardoso Silva
- ♦ Rua Alceu Amoroso Lima
- ♦ Rua Fábio José Cardodo Ramos
- ♦ Rua Prof. Zely Guedes Ximenes

- ◆ Av. Dr. José Tomas D´avila Nabuco
- ◆ Av. Murilo Dantas
- ◆ Av. João Rodrigues
- ◆ Av. Beira Mar
- ◆ Av. Francico Porto
- ◆ Av. Barão de Maruim

IMPLANTAÇÃO DE SINALIZAÇÃO HORIZONTAL (FAIXA DE PEDESTRE / ONDULAÇÃO TRANSVERSAL

- ◆ Faixa de Pedestre - 1298 unidades
- ◆ Ondulação Transversal - 127 unidade



Fotos: Ascom SMTT

Assinado por 1 pessoa: CARLOS RENATO TELLES RAMOS
Para verificar a validade das assinaturas, acesse <https://aracaju.1doc.com.br/verificacao/14D8-2E61-CC34-50D3> e informe o código 14D8-2E61-CC34-50D3



Fotos: ASCOM SMTT

Assinado por 1 pessoa: CARLOS RENATO TELLES RAMOS
Para verificar a validade das assinaturas, acesse <https://aracaju.1doc.com.br/verificacao/14D8-2E61-CC34-50D3> e informe o código 14D8-2E61-CC34-50D3



VERIFICAÇÃO DAS ASSINATURAS

Processo TC/005430/2024
página 71 da peça unificada

RELGES - Nº 159/2024
SETOR DE PROTOCOLO
página 71



Código para verificação: 14D8-2E61-CC34-50D3

Este documento foi assinado digitalmente pelos seguintes signatários nas datas indicadas:

- ✓ CARLOS RENATO TELLES RAMOS (CPF 259.XXX.XXX-90) em 11/03/2024 11:31:33 (GMT-03:00)
Papel: Parte
Emitido por: Sub-Autoridade Certificadora 1Doc (Assinatura 1Doc)

Para verificar a validade das assinaturas, acesse a Central de Verificação por meio do link:

<https://aracaju.1doc.com.br/verificacao/14D8-2E61-CC34-50D3>



ARACAJU

Cuidando da cidade para as pessoas

Superintendência Municipal de Transporte e Trânsito

pagina 72 da peça unificada

RELDEC - Nº 1/2024

SETOR DE PROTOCOLO

pagina 1

04 – Relação Cronológica dos Decretos Créditos Adicionais

Prestação de Contas Anual
2023



Decreto	Lei	Aprovação	Data	
		Adição	Recurso	

CREDITO SUPLEMENTAR

6974 5549 29/12/2022 02/01/2023 Anulação do Próprio Órgão

Ação	Elemento	Fonte	Valor	Ação	Elemento	Fonte	Valor
1066	33909200	15000000	98.359,50	1066	33903300	15000000	98.359,50
2178	31919200	15000000	6.437,43	2178	31901100	15000000	6.437,43
			Soma:				Soma:
			104.796,93				104.796,93

Resumo por Fonte decreto 6974

	Adição	Recurso
15000000 - Recursos não Vinculados de Impostos	104.796,93	104.796,93

7042 5549 29/12/2022 03/03/2023 Anulação do Próprio Órgão

Ação	Elemento	Fonte	Valor	Ação	Elemento	Fonte	Valor
2178	33909200	17520000	46.858,24	2178	33903900	17520000	93.999,10
2178	33909300	17520000	47.140,86				
			Soma:				Soma:
			93.999,10				93.999,10

Resumo por Fonte decreto 7042

	Adição	Recurso
17520000 - Recursos vinculados ao trânsito	93.999,10	93.999,10

7104 5549 29/12/2022 17/04/2023 Anulação do Próprio Órgão

Ação	Elemento	Fonte	Valor	Ação	Elemento	Fonte	Valor
2178	33909300	17520000	4.004,13	2178	33903900	17520000	4.004,13
			Soma:				Soma:
			4.004,13				4.004,13

Resumo por Fonte decreto 7104

	Adição	Recurso
17520000 - Recursos vinculados ao trânsito	4.004,13	4.004,13

7106 5549 29/12/2022 18/04/2023 Anulação do Próprio Órgão

Ação	Elemento	Fonte	Valor	Ação	Elemento	Fonte	Valor
2178	33904000	17520000	99.405,00	2178	33903900	17520000	99.405,00
			Soma:				Soma:
			99.405,00				99.405,00

Resumo por Fonte decreto 7106

	Adição	Recurso
17520000 - Recursos vinculados ao trânsito	99.405,00	99.405,00

7125 5549 29/12/2022 03/05/2023 Anulação do Próprio Órgão

Ação	Elemento	Fonte	Valor	Ação	Elemento	Fonte	Valor
2178	33904000	17520000	105.889,15	2178	33903900	17520000	569.387,15
2178	44905200	17520000	463.498,00				
			Soma:				Soma:
			569.387,15				569.387,15

Resumo por Fonte decreto 7125

	Adição	Recurso
17520000 - Recursos vinculados ao trânsito	569.387,15	569.387,15

7163 5549 29/12/2022 30/05/2023 Anulação do Próprio Órgão

Ação	Elemento	Fonte	Valor	Ação	Elemento	Fonte	Valor
1066	33903300	15000000	350.000,00	1616	44905200	15000000	350.000,00
			Soma:				Soma:
			350.000,00				350.000,00

Resumo por Fonte decreto 7163

	Adição	Recurso
15000000 - Recursos não Vinculados de Impostos	350.000,00	350.000,00

7167 5549 29/12/2022 01/06/2023 Anulação do Próprio Órgão

Ação	Elemento	Fonte	Valor	Ação	Elemento	Fonte	Valor
1066	33903300	15000000	350.000,00	1616	44905200	15000000	350.000,00
			Soma:				Soma:
			350.000,00				350.000,00

Arquivo assinado digitalmente por ANNY CHAYENNE TORQUATA CARDOZO:048884675798 em 22/04/2024 13:40:00. Valide a autenticidade deste em 'http://www.tcse.tc.br/PecaUnica/Autentica.aspx' com o código B3B87E1A7A8AD99BBAA87E9800B6F8DE

Assinado por 3 pessoas: WILZA CLAUDIA VAZ CORREIA HUERTA, ANNY CHAYENNE TORQUATA e CARLOS RENATO TELLES RAMOS. Para verificar a validade das assinaturas, acesse https://aracaju.1doc.com.br/verificacao/6C4A-4ABD-247B-DCC1 e informe o código 6C4A-4ABD-247B-DCC1





Decreto	Lei	Aprovação	Data	Adição	Recurso
				Soma: 100.000,00	Soma: 100.000,00

Resumo por Fonte decreto 7167		Adição	Recurso
15000000 - Recursos não Vinculados de Impostos		100.000,00	100.000,00

Ação	Elemento	Fonte	Valor	Ação	Elemento	Fonte	Valor
7181	5549	29/12/2022	12/06/2023	Anulação do Próprio Órgão			
1066	33903300	15000000	900.000,00	1616	33903900	15000000	900.000,00
2178	33904000	17520000	15.642,00	2178	33903300	17520000	15.642,00
			Soma: 915.642,00				Soma: 915.642,00

Resumo por Fonte decreto 7181		Adição	Recurso
15000000 - Recursos não Vinculados de Impostos		900.000,00	900.000,00
17520000 - Recursos vinculados ao trânsito		15.642,00	15.642,00

Ação	Elemento	Fonte	Valor	Ação	Elemento	Fonte	Valor
7182	5549	29/12/2022	13/06/2023	Anulação do Próprio Órgão			
1616	33903500	15000000	32.000,00	1616	33903900	15000000	32.000,00
2178	33904000	17520000	12.000,00	2178	33903900	17520000	125.300,00
2178	44905200	17520000	113.300,00				Soma: 157.300,00
			Soma: 157.300,00				Soma: 157.300,00

Resumo por Fonte decreto 7182		Adição	Recurso
15000000 - Recursos não Vinculados de Impostos		32.000,00	32.000,00
17520000 - Recursos vinculados ao trânsito		125.300,00	125.300,00

Ação	Elemento	Fonte	Valor	Ação	Elemento	Fonte	Valor
7189	5549	29/12/2022	20/06/2023	Anulação do Próprio Órgão			
2178	33909200	17520000	140.600,28	2178	33903900	17520000	140.600,28
			Soma: 140.600,28				Soma: 140.600,28

Resumo por Fonte decreto 7189		Adição	Recurso
17520000 - Recursos vinculados ao trânsito		140.600,28	140.600,28

Ação	Elemento	Fonte	Valor	Ação	Elemento	Fonte	Valor
7203	5549	29/12/2022	28/06/2023	Anulação do Próprio Órgão			
2170	33901400	15000000	80.000,00	2170	44905100	15000000	80.000,00
2178	44905200	17520000	101.099,68	2178	33903900	17520000	85.559,68
				2178	44905100	17520000	15.540,00
			Soma: 181.099,68				Soma: 181.099,68

Resumo por Fonte decreto 7203		Adição	Recurso
15000000 - Recursos não Vinculados de Impostos		80.000,00	80.000,00
17520000 - Recursos vinculados ao trânsito		101.099,68	101.099,68

Ação	Elemento	Fonte	Valor	Ação	Elemento	Fonte	Valor
7207	5549	29/12/2022	03/07/2023	Anulação do Próprio Órgão			
2170	44905200	15000000	21.800,00	2170	33903000	15000000	21.800,00
			Soma: 21.800,00				Soma: 21.800,00

Resumo por Fonte decreto 7207		Adição	Recurso
15000000 - Recursos não Vinculados de Impostos		21.800,00	21.800,00

Ação	Elemento	Fonte	Valor	Ação	Elemento	Fonte	Valor
7219	5549	29/12/2022	12/07/2023	Anulação do Próprio Órgão			
1066	33903300	15000000	900.000,00	1616	33903900	15000000	900.000,00

Assinado por 3 pessoas: WILZA CLAUDIA VAZ CORREIA HUERTA, ANNY CHAYENNE TORQUATA e CARLOS RENATO TELLES RAMOS
Para verificar a validade das assinaturas, acesse <https://aracaju.1doc.com.br/verificacao/6C4A-4ABD-247B-DCC1> e informe o código 6C4A-4ABD-247B-DCC1





Decreto	Lei	Aprovação	Data	Adição	Recurso
				Soma: 900.000,00	Soma: 900.000,00

Resumo por Fonte decreto 7219

	Adição	Recurso
15000000 - Recursos não Vinculados de Impostos	900.000,00	900.000,00

7240 5549 29/12/2022 26/07/2023 Anulação do Próprio Órgão

Ação	Elemento	Fonte	Valor	Ação	Elemento	Fonte	Valor
2170	33904000	15000000	39.685,30	2170	33903000	15000000	39.685,30
		Soma:	39.685,30			Soma:	39.685,30

Resumo por Fonte decreto 7240

	Adição	Recurso
15000000 - Recursos não Vinculados de Impostos	39.685,30	39.685,30

7242 5549 29/12/2022 27/07/2023 Anulação do Próprio Órgão

Ação	Elemento	Fonte	Valor	Ação	Elemento	Fonte	Valor
1066	31909300	17170000	14.084,93	1066	33903900	17520000	14.084,93
		Soma:	14.084,93			Soma:	14.084,93

Resumo por Fonte decreto 7242

	Adição	Recurso
17170000 - Assistência Financeira Transporte Coletivo - Art. 5º, Inciso IV, EC nº 123/2022	14.084,93	0,00
17520000 - Recursos vinculados ao trânsito	0,00	14.084,93

7258 5549 29/12/2022 07/08/2023 Anulação do Próprio Órgão

Ação	Elemento	Fonte	Valor	Ação	Elemento	Fonte	Valor
2170	31909400	15000000	50.000,00	2178	31909400	15000000	50.000,00
		Soma:	50.000,00			Soma:	50.000,00

Resumo por Fonte decreto 7258

	Adição	Recurso
15000000 - Recursos não Vinculados de Impostos	50.000,00	50.000,00

7264 5549 29/12/2022 10/08/2023 Anulação do Próprio Órgão

Ação	Elemento	Fonte	Valor	Ação	Elemento	Fonte	Valor
2178	33903900	17520000	390.345,71	2178	33903300	17520000	390.345,71
		Soma:	390.345,71			Soma:	390.345,71

Resumo por Fonte decreto 7264

	Adição	Recurso
17520000 - Recursos vinculados ao trânsito	390.345,71	390.345,71

7266 5549 29/12/2022 11/08/2023 Anulação do Próprio Órgão

Ação	Elemento	Fonte	Valor	Ação	Elemento	Fonte	Valor
1066	33903300	15000000	900.000,00	1616	33903900	15000000	395.000,00
2170	33903900	15000000	395.000,00	1616	44905200	15000000	900.000,00
		Soma:	1.295.000,00			Soma:	1.295.000,00

Resumo por Fonte decreto 7266

	Adição	Recurso
15000000 - Recursos não Vinculados de Impostos	1.295.000,00	1.295.000,00

7275 5549 29/12/2022 17/08/2023 Anulação do Próprio Órgão

Ação	Elemento	Fonte	Valor	Ação	Elemento	Fonte	Valor
1616	33903500	15000000	180.000,00	1616	44905200	15000000	180.000,00
		Soma:	180.000,00			Soma:	180.000,00

Resumo por Fonte decreto 7275

	Adição	Recurso
15000000 - Recursos não Vinculados de Impostos	180.000,00	180.000,00

Arquivo assinado digitalmente por ANNY CHAYENNE TORQUATA CARDOSO:04888467579 em 22/04/2024 13:40:04

Valide a autenticidade deste em '<http://www.tcese.tc.br/PecaUnica/Autentica.aspx>' com o código B3B87E1A7A8AD99BAA87E9800B6F8DE



Decreto	Lei	Aprovação	Data	
7283	5549	29/12/2022	23/08/2023	Anulação do Próprio Órgão

Adição				Recurso			
Ação	Elemento	Fonte	Valor	Ação	Elemento	Fonte	Valor
2178	33904000	17520000	70.000,00	2178	44905100	17520000	70.000,00
			Soma:				Soma:
			70.000,00				70.000,00

Resumo por Fonte decreto 7283				Adição	Recurso
17520000 - Recursos vinculados ao trânsito				70.000,00	70.000,00

Decreto	Lei	Aprovação	Data	
7293	5549	29/12/2022	29/08/2023	Anulação do Próprio Órgão

Adição				Recurso			
Ação	Elemento	Fonte	Valor	Ação	Elemento	Fonte	Valor
1066	44905200	17520000	77.000,00	2178	33903000	17520000	77.000,00
			Soma:				Soma:
			77.000,00				77.000,00

Resumo por Fonte decreto 7293				Adição	Recurso
17520000 - Recursos vinculados ao trânsito				77.000,00	77.000,00

Decreto	Lei	Aprovação	Data	
7308	5549	29/12/2022	06/09/2023	Anulação do Próprio Órgão

Adição				Recurso			
Ação	Elemento	Fonte	Valor	Ação	Elemento	Fonte	Valor
1066	33903300	15000000	1.217.000,00	1616	33903900	17540000	747.000,00
			Soma:	1616	44905200	15000000	470.000,00
			1.217.000,00				Soma:
							1.217.000,00

Resumo por Fonte decreto 7308				Adição	Recurso
15000000 - Recursos não Vinculados de Impostos				1.217.000,00	470.000,00
17540000 - Recursos de Operações de Crédito				0,00	747.000,00

Decreto	Lei	Aprovação	Data	
7310	5549	29/12/2022	11/09/2023	Anulação do Próprio Órgão

Adição				Recurso			
Ação	Elemento	Fonte	Valor	Ação	Elemento	Fonte	Valor
2178	33903000	17520000	266.000,00	2178	44905100	17520000	266.000,00
			Soma:				Soma:
			266.000,00				266.000,00

Resumo por Fonte decreto 7310				Adição	Recurso
17520000 - Recursos vinculados ao trânsito				266.000,00	266.000,00

Decreto	Lei	Aprovação	Data	
7326	5549	29/12/2022	19/09/2023	Anulação do Próprio Órgão

Adição				Recurso			
Ação	Elemento	Fonte	Valor	Ação	Elemento	Fonte	Valor
2178	33903900	17520000	528.000,00	2178	44905100	17520000	528.000,00
			Soma:				Soma:
			528.000,00				528.000,00

Resumo por Fonte decreto 7326				Adição	Recurso
17520000 - Recursos vinculados ao trânsito				528.000,00	528.000,00

Decreto	Lei	Aprovação	Data	
7334	5549	29/12/2022	28/09/2023	Anulação do Próprio Órgão

Adição				Recurso			
Ação	Elemento	Fonte	Valor	Ação	Elemento	Fonte	Valor
2178	33903900	17520000	32.000,00	2178	44905100	17520000	67.000,00
2178	33904000	17520000	35.000,00				
			Soma:				Soma:
			67.000,00				67.000,00

Resumo por Fonte decreto 7334				Adição	Recurso
17520000 - Recursos vinculados ao trânsito				67.000,00	67.000,00

Decreto	Lei	Aprovação	Data	
7339	5549	29/12/2022	03/10/2023	Anulação do Próprio Órgão

Ação	Elemento	Fonte	Valor	Ação	Elemento	Fonte	Valor
1066	33903300	15000000	610.000,00	1616	33903900	15000000	260.000,00
			Soma:				Soma:
			610.000,00				340.000,00

Arquivo assinado digitalmente por ANNY CHAYENNE TORQUATA S. DOS SANTOS em 22/04/2024 13:40:00

Valide a autenticidade deste em 'http://www.tc.se.tc.br/PecaUnica/Autentica.aspx' com o código B3B87E1A7A8AD99BAA87E9800B6F8DE

Assinado por 3 pessoas: WILZA CLAUDIA VAZ CORREIA HUERTA, ANNY CHAYENNE TORQUATA e CARLOS RENATO TELLES RAMOS
Para verificar a validade das assinaturas, acesse https://aracaju.1doc.com.br/verificacao/6C4A-4ABD-247B-DCC1 e informe o código 6C4A-4ABD-247B-DCC1





Decreto	Lei	Aprovação	Data			
		Adição				Recurso
		Soma:	610.000,00			Soma: 610.000,00

Resumo por Fonte decreto 7339		Adição	Recurso
15000000 - Recursos não Vinculados de Impostos		610.000,00	610.000,00

7353		5549		29/12/2022		10/10/2023		Anulação do Próprio Órgão			
Ação	Elemento	Fonte	Valor	Ação	Elemento	Fonte	Valor				
2178	33903900	17520000	112.000,00	2178	44905100	17520000	120.500,00				
2178	44905200	17520000	8.500,00								
			Soma:				Soma:	120.500,00			

Resumo por Fonte decreto 7353		Adição	Recurso
17520000 - Recursos vinculados ao trânsito		120.500,00	120.500,00

7374		5549		29/12/2022		30/10/2023		Anulação do Próprio Órgão			
Ação	Elemento	Fonte	Valor	Ação	Elemento	Fonte	Valor				
1616	33903500	15000000	40.000,00	1616	33903900	15000000	13.000,00				
				2170	33903500	15000000	27.000,00				
			Soma:				Soma:	40.000,00			

Resumo por Fonte decreto 7374		Adição	Recurso
15000000 - Recursos não Vinculados de Impostos		40.000,00	40.000,00

7376		5549		29/12/2022		31/10/2023		Anulação do Próprio Órgão			
Ação	Elemento	Fonte	Valor	Ação	Elemento	Fonte	Valor				
1066	33903300	15000000	20.000,00	1066	33903900	15000000	20.000,00				
			Soma:				Soma:	20.000,00			

Resumo por Fonte decreto 7376		Adição	Recurso
15000000 - Recursos não Vinculados de Impostos		20.000,00	20.000,00

7386		5549		29/12/2022		03/11/2023		Anulação do Próprio Órgão			
Ação	Elemento	Fonte	Valor	Ação	Elemento	Fonte	Valor				
1066	33903300	15000000	43.000,00	2170	33903900	15000000	20.000,00				
				2170	33904700	15000000	3.000,00				
				2170	44905100	15000000	20.000,00				
			Soma:				Soma:	43.000,00			

Resumo por Fonte decreto 7386		Adição	Recurso
15000000 - Recursos não Vinculados de Impostos		43.000,00	43.000,00

7404		5549		29/12/2022		14/11/2023		Anulação do Próprio Órgão			
Ação	Elemento	Fonte	Valor	Ação	Elemento	Fonte	Valor				
1066	33903300	15000000	1.100.000,00	1065	33903000	17520000	7.000,00				
				1616	33903600	17520000	50.000,00				
				1616	33903900	17540000	253.000,00				
				1616	44905200	17540000	700.000,00				
				2053	33909100	15000000	90.000,00				
			Soma:				Soma:	1.100.000,00			

Resumo por Fonte decreto 7404		Adição	Recurso
15000000 - Recursos não Vinculados de Impostos		1.100.000,00	90.000,00
17520000 - Recursos vinculados ao trânsito		0,00	57.000,00
17540000 - Recursos de Operações de Crédito		0,00	953.000,00

Arquivo assinado digitalmente por ANNY CHAYENNE TORQUATA CARDOSO:04888467579 em 22/04/2024 13:40:04

Valide a autenticidade deste em '<http://www.tcese.tc.br/PecaUnica/Autentica.aspx>' com o código B3B87E1A7A8AD99BBAA87E9800B6F8DE



Decreto	Lei	Aprovação	Data	
7415	5549	29/12/2022	23/11/2023	Anulação do Próprio Órgão

Adição				Recurso				
Ação	Elemento	Fonte	Valor	Ação	Elemento	Fonte	Valor	
2178	31911300	15000000	1.550.000,00	1065	33903000	17520000	53.000,00	
				1065	33903200	17520000	28.800,00	
				1065	44905200	17520000	5.000,00	
				1066	33903000	15000000	5.000,00	
				1066	33903000	17520000	20.000,00	
				1066	33903200	17520000	20.000,00	
				1066	33903900	17520000	25.000,00	
				2170	31901600	15000000	40.767,85	
				2170	31909300	15000000	30.000,00	
				2170	31909400	15000000	45.000,00	
				2170	31911300	15000000	16.000,00	
				2170	31919200	15000000	39.622,14	
				2170	33901400	15000000	15.000,00	
				2170	33903000	15000000	30.000,00	
				2170	33903300	15000000	20.000,00	
				2178	31901100	15000000	304.562,57	
				2178	31909300	15000000	21.000,00	
				2178	31909400	15000000	150.000,00	
				2178	33903200	17520000	25.000,00	
				2178	33903300	17520000	100.000,00	
				2178	33904700	17520000	162.000,00	
				2178	44905100	17520000	394.247,44	
			Soma:				Soma:	1.550.000,00

Resumo por Fonte decreto 7415		Adição	Recurso
15000000 - Recursos não Vinculados de Impostos		1.550.000,00	716.952,56
17520000 - Recursos vinculados ao trânsito		0,00	833.047,44

Adição				Recurso			
Ação	Elemento	Fonte	Valor	Ação	Elemento	Fonte	Valor
2170	31901100	15000000	170.000,00	1065	33903900	17520000	29.106,02
2170	31901300	15000000	2.100,00	1066	33903400	17520000	3.125,00
2178	31901600	15000000	47.000,00	1066	33903500	15000000	100,00
2178	31911300	15000000	3.190.750,15	1066	33903600	15000000	100,00
				1066	33903900	17520000	60.000,00
				1066	44905100	15000000	100,00
				1066	44905200	15000000	100,00
				1066	44905200	17520000	104,37
				1616	33903900	17520000	100,00
				1616	44905100	17520000	100,00
				1616	44905100	17540000	100,00
				1616	44905200	17520000	100,00
				2053	31909100	15000000	22.000,00
				2170	31901600	15000000	14.400,00
				2170	31909600	15000000	100,00
				2170	33901400	15000000	12.197,64
				2170	33903000	15000000	25.819,81
				2170	33903400	15000000	13.200,00
				2170	33903500	15000000	3.000,00
				2170	33903600	15000000	44.391,21
				2170	33903700	15000000	100,00
				2170	33903900	15000000	33.923,47
				2170	33904000	15000000	3.337,95
				2170	33904700	15000000	9.703,38
				2170	33909200	15000000	1.000,00

Arquivo assinado digitalmente por ANNY CHAYENNE TORQUATA CARDOSO:04888467579 em 22/04/2024 13:40:04
 Valide a autenticidade deste em 'http://www.tc.se.br/PecaUnica/Autentica.aspx' com o código B3B87E1A7A8AD99BBAA87E9800B6F8DE

Assinado por 3 pessoas: WILZA CLAUDIA VAZ CORREIA HUERTA, ANNY CHAYENNE TORQUATA e CARLOS RENATO TELLES RAMOS
 Para verificar a validade das assinaturas, acesse https://aracaju.1doc.com.br/verificacao/6C4A-4ABD-247B-DCC1 e informe o código 6C4A-4ABD-247B-DCC1





Decreto	Lei	Aprovação	Data				
Adição				Recurso			
				2170	44905200	15000000	3.682,39
				2178	31901100	15000000	33.000,00
				2178	31901600	17520000	67.400,00
				2178	31909600	15000000	100,00
				2178	33903000	17520000	167.798,59
				2178	33903300	17520000	300.000,00
				2178	33903500	17520000	1.000,00
				2178	33903600	17520000	13.580,00
				2178	33903900	17520000	2.400.000,00
				2178	33904000	17520000	28.266,47
				2178	33904700	17520000	228,89
				2178	33909200	17520000	983,43
				2178	44905100	17520000	77.065,19
				2178	44905200	17520000	39.154,30
				2405	46917100	15000000	1.282,04
				Soma:		3.409.850,15	3.409.850,15

Resumo por Fonte decreto 7423		Adição	Recurso
15000000 - Recursos não Vinculados de Impostos		3.409.850,15	221.637,89
17520000 - Recursos vinculados ao trânsito		0,00	3.188.112,26
17540000 - Recursos de Operações de Crédito		0,00	100,00

7434 5549 29/12/2022 06/12/2023 Anulação de Outros Órgãos

Ação	Elemento	Fonte	Valor	Ação	Elemento	Fonte	Valor
1066	33903300	15000000	1.200.000,00				
			Soma:				Soma:
			1.200.000,00				

Resumo por Fonte decreto 7434		Adição	Recurso
15000000 - Recursos não Vinculados de Impostos		1.200.000,00	0,00

7437 5549 29/12/2022 07/12/2023 Anulação de Outros Órgãos

Ação	Elemento	Fonte	Valor	Ação	Elemento	Fonte	Valor
2178	31911300	15000000	373.249,85				
			Soma:				Soma:
			373.249,85				

Resumo por Fonte decreto 7437		Adição	Recurso
15000000 - Recursos não Vinculados de Impostos		373.249,85	0,00

7460 5549 29/12/2022 22/12/2023 Anulação de Outros Órgãos

Ação	Elemento	Fonte	Valor	Ação	Elemento	Fonte	Valor
2178	33903900	17520000	3.999.495,19				
			Soma:				Soma:
			3.999.495,19				

Resumo por Fonte decreto 7460		Adição	Recurso
17520000 - Recursos vinculados ao trânsito		3.999.495,19	0,00

7462 5549 29/12/2022 26/12/2023 Anulação do Próprio Órgão

Ação	Elemento	Fonte	Valor	Ação	Elemento	Fonte	Valor
2178	33903000	15000000	424.425,00	2178	33903000	17520000	424.425,00
2178	33903900	15000000	4.427.191,86	2178	33903900	17520000	4.427.191,86
			Soma:				Soma:
			4.851.616,86				4.851.616,86

Resumo por Fonte decreto 7462		Adição	Recurso
15000000 - Recursos não Vinculados de Impostos		4.851.616,86	0,00
17520000 - Recursos vinculados ao trânsito		0,00	4.851.616,86

Arquivo assinado digitalmente por ANNY CHAYENNE TORQUATA CARDOSO:04888467579 em 22/04/2024 13:40:04

Valide a autenticidade deste em '<http://www.tc.se.tc.br/PecaUnica/Autentica.aspx>' com o código B3B87E1A7A8AD99BBAA87E9800B6F8DE



Decreto	Lei	Aprovação	Data	Adição	Recurso
7466	5549	29/12/2022	27/12/2023		Anulação de Outros Órgãos

Ação	Elemento	Fonte	Valor	Ação	Elemento	Fonte	Valor
2178	44905200	15000000	5.167.300,00				
			Soma:				Soma:
			5.167.300,00				

Resumo por Fonte decreto 7466				Adição	Recurso
15000000 - Recursos não Vinculados de Impostos				5.167.300,00	0,00

Decreto	Lei	Aprovação	Data	Adição	Recurso
7468	5549	29/12/2022	28/12/2023		Anulação de Outros Órgãos

Ação	Elemento	Fonte	Valor	Ação	Elemento	Fonte	Valor
1066	33903300	15000000	2.950.956,90				
			Soma:				Soma:
			2.950.956,90				

Resumo por Fonte decreto 7468				Adição	Recurso
15000000 - Recursos não Vinculados de Impostos				2.950.956,90	0,00

Total:	33.268.119,16	Total:	19.577.117,22
Total:	33.268.119,16	Total:	19.577.117,22





VERIFICAÇÃO DAS ASSINATURAS



Código para verificação: 6C4A-4ABD-247B-DCC1

Este documento foi assinado digitalmente pelos seguintes signatários nas datas indicadas:

- ✓ WILZA CLAUDIA VAZ CORREIA HUERTA (CPF 596.XXX.XXX-34) em 06/03/2024 15:56:25 (GMT-03:00)
Papel: Parte
Emitido por: Sub-Autoridade Certificadora 1Doc (Assinatura 1Doc)
- ✓ ANNY CHAYENNE TORQUATA (CPF 048.XXX.XXX-79) em 07/03/2024 10:40:35 (GMT-03:00)
Papel: Parte
Emitido por: Sub-Autoridade Certificadora 1Doc (Assinatura 1Doc)
- ✓ CARLOS RENATO TELLES RAMOS (CPF 259.XXX.XXX-90) em 11/03/2024 11:32:33 (GMT-03:00)
Papel: Parte
Emitido por: Sub-Autoridade Certificadora 1Doc (Assinatura 1Doc)
- ✓ CARLOS RENATO TELLES RAMOS (CPF 259.XXX.XXX-90) em 11/03/2024 11:33:19 (GMT-03:00)
Papel: Parte
Emitido por: Sub-Autoridade Certificadora 1Doc (Assinatura 1Doc)

Para verificar a validade das assinaturas, acesse a Central de Verificação por meio do link:

<https://aracaju.1doc.com.br/verificacao/6C4A-4ABD-247B-DCC1>

Município: ARACAJU

Unidade Gestora: SUPERINTENDENCIA MUNICIPAL DE TRANSPORTES E TRANSITO - ARACAJU

Período: JAN - DEZ/2023

RECEITA	VALOR	DESPESA	VALOR
10000000 - Receitas Correntes	17.799.391,29	300000 - Despesa Corrente	86.649.144,60
11000000 - Impostos, Taxas e Contribuições de Melhoria	235.185,64	310000 - Pessoal e Encargos Sociais	49.128.238,12
13000000 - Receita Patrimonial	1.212.484,18	320000 - Juros e Encargos da Dívida	90.000,00
16000000 - Receita de Serviços	32.415,00	330000 - Outras Despesas Correntes	37.430.906,48
19000000 - Outras Receitas Correntes	16.319.306,47	400000 - Despesa de Capital	6.537.312,32
		440000 - Investimentos	6.527.594,36
		460000 - Amortização da Dívida	9.717,96
Total	17.799.391,29	Total	93.186.456,92
DÉFICIT	75.387.065,63	SUPERÁVIT	-
Total da Receita	93.186.456,92	Total da Despesa	93.186.456,92

Gerado em 05/03/2024 10:24:05 de acordo com os dados enviados mensalmente nas Prestações de Contas Mensais (PCM) do SAGRES.

Arquivo assinado digitalmente por ANNY CHAYENNE TORQUATA CARDOSO:04888467579 em 22/04/2024 13:40:02
Valide a autenticidade deste em '<http://www.tcese.tc.br/PecaUnica/Autentica.aspx>' com o código AF4F5A5CCE7C2F2D029D1EE85A98514C

Ratificado por ANNY CHAYENNE TORQUATA CARDOSO em 22/04/2024 01:39:32

Município: Aracaju

Unidade Gestora: SUPERINTENDENCIA MUNICIPAL DE TRANSPORTES E TRANSITO - ARACAJU

Período: JAN - DEZ/2023

Item	Especificação	Valor
024201	SUPERINTENDÊNCIA MUNICIPAL DE TRANSPORTE E TRÂNSIT	93.186.456,92
300000	DESPESA CORRENTE	86.649.144,60
310000	Pessoal e Encargos Sociais	49.128.238,12
319000	Aplicações Diretas	22.642.410,84
319011	Vencimentos e Vantagens Fixas - Pessoal Civil	19.232.636,75
15000000	Recursos não Vinculados de Impostos	19.232.636,75
319013	Obrigações Patronais	986.721,94
15000000	Recursos não Vinculados de Impostos	986.721,94
319016	Outras Despesas Variáveis - Pessoal Civil	2.095.268,56
15000000	Recursos não Vinculados de Impostos	1.963.868,56
17520000	Recursos vinculados ao trânsito	131.400,00
319091	Sentenças Judiciais	138.735,22
15000000	Recursos não Vinculados de Impostos	138.735,22
319093	Indenizações e Restituições	18.349,75
15000000	Recursos não Vinculados de Impostos	4.264,82
17170000	Assistência Financeira Transporte Coletivo – Art. 5º, Inciso IV, EC nº 123/2022	14.084,93
319094	Indenizações e Restituições Trabalhistas	170.698,62
15000000	Recursos não Vinculados de Impostos	170.698,62
319100	Aplicação Direta Decorrente de Operac?ao entre Órgãos, Fundos e Entidades Integrantes dos Orçamentos Fiscal e da Seguridade Social	26.485.827,28
319113	Obrigações Patronais	26.239.011,99
15000000	Recursos não Vinculados de Impostos	26.239.011,99
319192	Despesas de Exercícios Anteriores	246.815,29
15000000	Recursos não Vinculados de Impostos	246.815,29
320000	Juros e Encargos da Dívida	90.000,00
329100	Aplicação Direta Decorrente de Operac?ao entre Órgãos, Fundos e Entidades Integrantes dos Orçamentos Fiscal e da Seguridade Social	90.000,00
329122	Outros Encargos sobre a Dívida por Contrato	90.000,00
15000000	Recursos não Vinculados de Impostos	90.000,00
330000	Outras Despesas Correntes	37.430.906,48
339000	Aplicações Diretas	37.430.906,48
339014	Diárias - Civil	80.502,22
15000000	Recursos não Vinculados de Impostos	62.802,22
17520000	Recursos vinculados ao trânsito	17.700,00
339030	Material de Consumo	2.515.926,30
15000000	Recursos não Vinculados de Impostos	82.669,89
17520000	Recursos vinculados ao trânsito	2.433.256,41
339032	Material, Bem ou Serviço para Distribuição Gratuita	31.200,00
17520000	Recursos vinculados ao trânsito	31.200,00

Item	Especificação	Valor
339033	Passagens e Despesas com Locomoção	16.275.657,43
15000000	Recursos não Vinculados de Impostos	14.179.829,90
17520000	Recursos vinculados ao trânsito	2.095.827,53
339034	Outras Despesas de Pessoal decorrentes de Contratos de Terceirização	233.675,00
15000000	Recursos não Vinculados de Impostos	46.800,00
17520000	Recursos vinculados ao trânsito	186.875,00
339035	Serviços de Consultoria	1.666.435,53
15000000	Recursos não Vinculados de Impostos	1.666.435,53
339036	Outros Serviços de Terceiros - Pessoa Física	376.150,54
15000000	Recursos não Vinculados de Impostos	346.792,54
17520000	Recursos vinculados ao trânsito	29.358,00
339037	Locação de Mão-de-Obra	469.155,49
17520000	Recursos vinculados ao trânsito	469.155,49
339039	Outros Serviços de Terceiros - Pessoa Jurídica	14.257.338,14
15000000	Recursos não Vinculados de Impostos	89.322,14
17520000	Recursos vinculados ao trânsito	14.168.016,00
339040	Serviços de Tecnologia da Informação e Comunicação - Pessoa Jurídica	786.454,01
15000000	Recursos não Vinculados de Impostos	49.786,25
17520000	Recursos vinculados ao trânsito	736.667,76
339047	Obrigações Tributárias e Contributivas	202.432,24
15000000	Recursos não Vinculados de Impostos	4.661,13
17520000	Recursos vinculados ao trânsito	197.771,11
339092	Despesas de Exercícios Anteriores	484.834,59
15000000	Recursos não Vinculados de Impostos	98.359,50
17520000	Recursos vinculados ao trânsito	386.475,09
339093	Indenizações e Restituições	51.144,99
17520000	Recursos vinculados ao trânsito	51.144,99
400000	DESPESA DE CAPITAL	6.537.312,32
440000	Investimentos	6.527.594,36
449000	Aplicações Diretas	6.527.594,36
449051	Obras e Instalações	436.747,37
17520000	Recursos vinculados ao trânsito	436.747,37
449052	Equipamentos e Material Permanente	6.090.846,99
15000000	Recursos não Vinculados de Impostos	5.331.517,61
17520000	Recursos vinculados ao trânsito	759.329,38
460000	Amortização da Dívida	9.717,96
469100	Aplicação Direta Decorrente de Operac?ao entre Órgãos, Fundos e Entidades Integrantes dos Orçamentos Fiscal e da Seguridade Social	9.717,96
469171	Principal da Dívida Contratual Resgatado	9.717,96
15000000	Recursos não Vinculados de Impostos	9.717,96
Total da Despesa		93.186.456,92



SAGRES - Sistema de Acompanhamento da Gestão dos Recursos da Sociedade

Programa de Trabalho

Anexo 6 da Lei 4.320/64

Processo TC/005430/2024

página 85 da peça unificada

DPROGRTRAB - Nº 78/2024

SETOR DE PROTOCOLO

página 1

Município: Aracaju

Unidade Gestora: SUPERINTENDENCIA MUNICIPAL DE TRANSPORTES E TRANSITO - ARACAJU

Período: JAN - DEZ/2023

Especificação	Atividade	Projeto	Oper. Especial
Poder Executivo	76.909.459,10	16.177.279,86	99.717,96
Órgão: SUPERINTENDENCIA MUNICIPAL DE TRANSPORTES E TRANSITO - ARACAJU	76.909.459,10	16.177.279,86	99.717,96
UO: 024201-SUPERINTENDÊNCIA MUNICIPAL DE TRANSPORTE E TRÂNSIT	76.909.459,10	16.177.279,86	99.717,96
Função: 26-Transporte	76.909.459,10	16.177.279,86	
SubFunção: 122-Administração Geral	76.770.723,88		
Programa: 0213-GESTÃO ADMINISTRATIVA	76.770.723,88		
2170-Manutenção e Coordenação Geral - ADM	5.668.060,87		
2178-Manutenção e Coordenação Geral - TRÂNSITO	71.102.663,01		
SubFunção: 453-Transportes Coletivos Urbanos	138.735,22	16.177.279,86	
Programa: 0191-OPERAÇÕES ESPECIAIS	138.735,22		
2053-Pagamento de Decisões Judiciais	138.735,22		
Programa: 0192-TRANSITO EFICIENTE		31.695,00	
1065-Ações Educativas para o Trânsito		31.695,00	
Programa: 0193-MOBILIDADE URBANA		16.145.584,86	
1066-Transporte Público Integrado		14.479.149,33	
1616-Mobilidade Urbana Inteligente - PEGM P50		1.666.435,53	
Função: 28-Encargos Especias			99.717,96
SubFunção: 843-Serviço da Dívida Interna			99.717,96
Programa: 0191-OPERAÇÕES ESPECIAIS			99.717,96
2405-Pagamento de Encargos da Dívida			99.717,96

Gerado em 05/03/2024 10:24:37 de acordo com os dados enviados mensalmente nas Prestações de Contas Mensais (PCM) do SAGRES.

Arquivo assinado digitalmente por ANNY CHAYENNE TORQUATA CARDOSO:04888467579 em 22/04/2024 13:40:03

Valide a autenticidade deste em <http://www.tcese.tc.br/PecaUnica/Autentica.aspx> com o código E032C394CB3D79A2F893ED8EE1506219

Ratificado por ANNY CHAYENNE TORQUATA CARDOSO em 22/04/2024 01:39:32



SAGRES - Sistema de Acompanhamento da Gestão dos Recursos da Sociedade

Programa de Trabalho

Anexo 6 da Lei 4.320/64

Processo TC/005430/2024

página 86 da peça unificada

DPROGRTRAB - Nº 78/2024

SETOR DE PROTOCOLO

página 2

Total	
Do Poder:	93.186.456,92
Do Órgão:	93.186.456,92
Da UO:	93.186.456,92
Da Função	93.086.738,96
Da Subfunção:	76.770.723,88
Do Programa:	76.770.723,88
	5.668.060,87
	71.102.663,01
Da Subfunção:	16.316.015,08
Do Programa:	138.735,22
	138.735,22
Do Programa:	31.695,00
	31.695,00
Do Programa:	16.145.584,86
	14.479.149,33
	1.666.435,53
Da Função	99.717,96
Da Subfunção:	99.717,96
Do Programa:	99.717,96
	99.717,96

Gerado em 05/03/2024 10:24:37 de acordo com os dados enviados mensalmente nas Prestações de Contas Mensais (PCM) do SAGRES.

Arquivo assinado digitalmente por ANNY CHAYENNE TORQUATA CARDOSO:04888467579 em 22/04/2024 13:40:03

Valide a autenticidade deste em '<http://www.tcese.tc.br/PecaUnica/Autentica.aspx>' com o código E032C394CB3D79A2F893ED8EE1506219

Ratificado por ANNY CHAYENNE TORQUATA CARDOSO em 22/04/2024 01:39:32



SAGRES - Sistema de Acompanhamento da Gestão dos Recursos da Sociedade

Função, Subfunção e Programa por Projeto, Atividade e Oper. Especial

Anexo 7 da Lei 4.320/64

Processo TC/005430/2024

página 87 da peça unificada

DFUNSUBFPROG - Nº 78/2024

SETOR DE PROTOCOLO

página 1

Município: Aracaju

Unidade Gestora: SUPERINTENDENCIA MUNICIPAL DE TRANSPORTES E TRANSITO - ARACAJU

Período: JAN - DEZ/2023

Código	Especificação	Oper. Especial	Projeto	Atividade	Total
26	Transporte		16.177.279,86	76.909.459,10	76.909.459,10
26.122	Administração Geral			76.770.723,88	76.770.723,88
26.122.0213	GESTÃO ADMINISTRATIVA			76.770.723,88	76.770.723,88
26.122.0213.2170	Manutenção e Coordenação Geral - ADM			5.668.060,87	5.668.060,87
26.122.0213.2178	Manutenção e Coordenação Geral - TRÂNSITO			71.102.663,01	71.102.663,01
26.453	Transportes Coletivos Urbanos		16.177.279,86	138.735,22	16.177.279,86
26.453.0191	OPERAÇÕES ESPECIAIS			138.735,22	138.735,22
26.453.0191.2053	Pagamento de Decisões Judiciais			138.735,22	138.735,22
26.453.0192	TRANSITO EFICIENTE		31.695,00		31.695,00
26.453.0192.1065	Ações Educativas para o Trânsito		31.695,00		31.695,00
26.453.0193	MOBILIDADE URBANA		16.145.584,86		16.145.584,86
26.453.0193.1066	Transporte Público Integrado		14.479.149,33		14.479.149,33
26.453.0193.1616	Mobilidade Urbana Inteligente - PEGM P50		1.666.435,53		1.666.435,53
28	Encargos Especias	99.717,96			99.717,96
28.843	Serviço da Dívida Interna	99.717,96			99.717,96
28.843.0191	OPERAÇÕES ESPECIAIS	99.717,96			99.717,96
28.843.0191.2405	Pagamento de Encargos da Dívida	99.717,96			99.717,96
TOTAL:		99.717,96	16.177.279,86	76.909.459,10	93.186.456,92

Gerado em 05/03/2024 10:24:57 de acordo com os dados enviados mensalmente nas Prestações de Contas Mensais (PCM) do SAGRES.

Arquivo assinado digitalmente por ANNY CHAYENNE TORQUATA CARDOSO:04888467579 em 22/04/2024 13:40:03

Valide a autenticidade deste em <http://www.tcese.tc.br/PecaUnica/Autentica.aspx> com o código D4236460C1BF504AB972BEB0E74A5A91

Ratificado por ANNY CHAYENNE TORQUATA CARDOSO em 22/04/2024 01:39:32



SAGRES - Sistema de Acompanhamento da Gestão dos Recursos da Sociedade

Função, Subfunção e Programa

Anexo 8 da Lei

Processo TC/005430/2024
página 88 da peça unificada
4.320/64
DDES/SPROG - Nº 78/2024
SETOR DE PROTOCOLO
página 1

Município: Aracaju

Unidade Gestora: SUPERINTENDENCIA MUNICIPAL DE TRANSPORTES E TRANSITO - ARACAJU

Período: JAN - DEZ/2023

Código	Especificação	Ordinários	Vinculados	Total
26	Transporte	70.941.729,90	22.145.009,06	93.086.738,96
26.122	Administração Geral	54.858.369,75	21.912.354,13	76.770.723,88
26.122.0213	GESTÃO ADMINISTRATIVA	54.858.369,75	21.912.354,13	76.770.723,88
26.453	Transportes Coletivos Urbanos	16.083.360,15	232.654,93	16.316.015,08
26.453.0191	OPERAÇÕES ESPECIAIS	138.735,22		138.735,22
26.453.0192	TRANSITO EFICIENTE		31.695,00	31.695,00
26.453.0193	MOBILIDADE URBANA	15.944.624,93	200.959,93	16.145.584,86
28	Encargos Especias	99.717,96		99.717,96
28.843	Serviço da Dívida Interna	99.717,96		99.717,96
28.843.0191	OPERAÇÕES ESPECIAIS	99.717,96		99.717,96
TOTAL:		71.041.447,86	22.145.009,06	93.186.456,92



SAGRES - Sistema de Acompanhamento da Gestão dos Recursos da Sociedade Despesas por Órgãos e Funções

Processo TC/005430/2024
Anexo 9 da Lei 4.320/64
página 89 da peça unificada

DDESPORGFUN - Nº 78/2024
SETOR DE PROTOCOLO
página 1

Município: Aracaju

Unidade Gestora: SUPERINTENDENCIA MUNICIPAL DE TRANSPORTES E TRANSITO - ARACAJU

Período: JAN - DEZ/2023

Especificação (Órgão/Função)	Valor
024201-SUPERINTENDÊNCIA MUNICIPAL DE TRANSPORTE E TRÂNSIT	93.186.456,92
26-Transporte	93.086.738,96
28-Encargos Especias	99.717,96



SAGRES - Sistema de Acompanhamento da Gestão dos Recursos da Sociedade

Comparativo da Despesa Autorizada X Realizada

Processo TC/005430/2024
página 90 da peça unificada
da Lei 4.320/64
Anexo 11
CDESPAUTREALZ - Nº 78/2024
SETOR DE PROTOCOLO
página 1

Município: Aracaju

Unidade Gestora: SUPERINTENDENCIA MUNICIPAL DE TRANSPORTES E TRANSITO - ARACAJU

Período: JAN - DEZ/2023

Código	Especificação	Autorizada			Realizada	Diferença
		Orçamentário Suplementar	Especial Extraordinário	Total		
30000000	DESPESA CORRENTE	93.224.579,99	0,00	93.224.579,99	86.649.144,60	6.575.435,39
31000000	PESSOAL E ENCARGOS SOCIAIS	49.968.232,37	0,00	49.968.232,37	49.128.238,12	839.994,25
31900000	Aplicações Diretas	23.213.617,08	0,00	23.213.617,08	22.642.410,84	571.206,24
31901100	Vencimentos e Vantagens Fixas - Pessoal Civil	19.526.000,00	0,00	19.526.000,00	19.232.636,75	293.363,25
31901300	Obrigações Patronais	987.100,00	0,00	987.100,00	986.721,94	378,06
31901600	Outras Despesas Variáveis - Pessoal Civil	2.124.432,15	0,00	2.124.432,15	2.095.268,56	29.163,59
31909100	Sentenças Judiciais	148.000,00	0,00	148.000,00	138.735,22	9.264,78
31909300	Indenizações e Restituições	23.084,93	0,00	23.084,93	18.349,75	4.735,18
31909400	Indenizações e Restituições Trabalhistas	405.000,00	0,00	405.000,00	170.698,62	234.301,38
31909600	Ressarcimento de Despesas de Pessoal Requisitado	0,00	0,00	0,00	0,00	0,00
31910000	Aplicação Direta Decorrente de Operac?ao entre Órgãos, Fundos e Entidades Integrantes dos Orçamentos Fiscal e da Seguridade Social	26.754.615,29	0,00	26.754.615,29	26.485.827,28	268.788,01
31911300	Obrigações Patronais	26.507.800,00	0,00	26.507.800,00	26.239.011,99	268.788,01
31919200	Despesas de Exercícios Anteriores	246.815,29	0,00	246.815,29	246.815,29	0,00
32000000	JUROS E ENCARGOS DA DÍVIDA	90.000,00	0,00	90.000,00	90.000,00	0,00
32910000	Aplicação Direta Decorrente de Operac?ao entre Órgãos, Fundos e Entidades Integrantes dos Orçamentos Fiscal e da Seguridade Social	90.000,00	0,00	90.000,00	90.000,00	0,00
32912200	Outros Encargos sobre a Dívida por Contrato	90.000,00	0,00	90.000,00	90.000,00	0,00
33000000	OUTRAS DESPESAS CORRENTES	43.166.347,62	0,00	43.166.347,62	37.430.906,48	5.735.441,14
33900000	Aplicações Diretas	43.166.347,62	0,00	43.166.347,62	37.430.906,48	5.735.441,14
33901400	Diárias - Civil	97.802,36	0,00	97.802,36	80.502,22	17.300,14

Arquivo assinado digitalmente por ANNY CHAYENNE TORQUATA CARDOSO:04888467579 em 22/04/2024 13:40:03
Gerado em 05/03/2024 10:25:16 de acordo com os dados enviados mensalmente nas Prestações de Contas Mensais (PCM) do SAGRES
Valide a autenticidade deste em <http://www.tcese.tc.br/PecaUnica/Autentica.aspx> com o código CCF379C5701295365D47EA6870820CB6

Ratificado por ANNY CHAYENNE TORQUATA CARDOSO em 22/04/2024 01:39:33



SAGRES - Sistema de Acompanhamento da Gestão dos Recursos da Sociedade

Comparativo da Despesa Autorizada X Realizada

Anexo 11

Processo TC/005430/2024
 página 91 da peça unificada
 da Lei 4.320/64
 CDESPAUTREALZ - Nº 78/2024
 SETOR DE PROTOCOLO
 página 2

Código	Especificação	Autorizada			Realizada	Diferença
		Orçamentário Suplementar	Especial Extraordinário	Total		
33903000	Material de Consumo	3.103.896,30	0,00	3.103.896,30	2.515.926,30	587.970,00
33903200	Material, Bem ou Serviço para Distribuição Gratuita	31.200,00	0,00	31.200,00	31.200,00	0,00
33903300	Passagens e Despesas com Locomoção	16.383.609,69	0,00	16.383.609,69	16.275.657,43	107.952,26
33903400	Outras Despesas de Pessoal decorrentes de Contratos de Terceirização	233.675,00	0,00	233.675,00	233.675,00	0,00
33903500	Serviços de Consultoria	1.752.000,00	0,00	1.752.000,00	1.666.435,53	85.564,47
33903600	Outros Serviços de Terceiros - Pessoa Física	395.028,79	0,00	395.028,79	376.150,54	18.878,25
33903700	Locação de Mão-de-Obra	480.000,00	0,00	480.000,00	469.155,49	10.844,51
33903900	Outros Serviços de Terceiros - Pessoa Jurídica	19.132.071,14	0,00	19.132.071,14	14.257.338,14	4.874.733,00
33904000	Serviços de Tecnologia da Informação e Comunicação - Pessoa Jurídica	816.017,03	0,00	816.017,03	786.454,01	29.563,02
33904700	Obrigações Tributárias e Contributivas	205.067,73	0,00	205.067,73	202.432,24	2.635,49
33909100	Sentenças Judiciais	0,00	0,00	0,00	0,00	0,00
33909200	Despesas de Exercícios Anteriores	484.834,59	0,00	484.834,59	484.834,59	0,00
33909300	Indenizações e Restituições	51.144,99	0,00	51.144,99	51.144,99	0,00
40000000	DESPESA DE CAPITAL	6.706.021,95	0,00	6.706.021,95	6.537.312,32	168.709,63
44000000	INVESTIMENTOS	6.696.303,99	0,00	6.696.303,99	6.527.594,36	168.709,63
44900000	Aplicações Diretas	6.696.303,99	0,00	6.696.303,99	6.527.594,36	168.709,63
44905100	Obras e Instalações	436.747,37	0,00	436.747,37	436.747,37	0,00
44905200	Equipamentos e Material Permanente	6.259.556,62	0,00	6.259.556,62	6.090.846,99	168.709,63
46000000	AMORTIZAÇÃO DA DÍVIDA	9.717,96	0,00	9.717,96	9.717,96	0,00
46910000	Aplicação Direta Decorrente de Operac?ao entre Órgãos, Fundos e Entidades Integrantes dos Orçamentos Fiscal e da Seguridade Social	9.717,96	0,00	9.717,96	9.717,96	0,00
46917100	Principal da Dívida Contratual Resgatado	9.717,96	0,00	9.717,96	9.717,96	0,00
Total Geral:		99.930.601,94	0,00	99.930.601,94	93.186.456,92	6.744.145,02



SAGRES - Sistema de Acompanhamento da Gestão dos Recursos da Sociedade

Balanco Orçamentário

Unidade Gestora: SUPERINTENDENCIA MUNICIPAL DE TRANSPORTES E TRANSITO - ARACAJU

Período: Dezembro / 2023

Processo TC/005430/2024

página 1 de 3

BORCAM - Nº 78/2024

SETOR DE PROTOCOLO

página 1

Receitas Orçamentárias	Previsão Inicial	Previsão Atualizada	Receitas Realizadas	Saldo
RECEITAS (EXCETO INTRA-ORÇAMENTÁRIAS) (I)	0,00	0,00	17.799.391,29	17.799.391,29
RECEITAS CORRENTES	0,00	0,00	17.799.391,29	17.799.391,29
IMPOSTOS, TAXAS E CONTRIBUIÇÕES DE MELHORIA	0,00	0,00	235.185,64	235.185,64
Impostos	0,00	0,00	0,00	0,00
Taxas	0,00	0,00	235.185,64	235.185,64
Contribuições de Melhoria	0,00	0,00	0,00	0,00
CONTRIBUIÇÕES	0,00	0,00	0,00	0,00
Contribuições Sociais	0,00	0,00	0,00	0,00
Contribuições Econômicas	0,00	0,00	0,00	0,00
Contribuições para Entidades Privadas de Serviço Social e de Formação Profissional	0,00	0,00	0,00	0,00
Contribuição para o Custeio do Serviço de Iluminação Pública	0,00	0,00	0,00	0,00
RECEITA PATRIMONIAL	0,00	0,00	1.212.484,18	1.212.484,18
Exploração do Patrimônio Imobiliário	0,00	0,00	0,00	0,00
Valores Mobiliários	0,00	0,00	1.212.484,18	1.212.484,18
Delegação de Serviços Públicos Mediante Concessão, Permissão, Autorização ou Licença	0,00	0,00	0,00	0,00
Exploração de Recursos Naturais	0,00	0,00	0,00	0,00
Exploração do Patrimônio Intangível	0,00	0,00	0,00	0,00
Cessão de Direitos	0,00	0,00	0,00	0,00
Demais Receitas Patrimoniais	0,00	0,00	0,00	0,00
RECEITA AGROPECUÁRIA	0,00	0,00	0,00	0,00
RECEITA INDUSTRIAL	0,00	0,00	0,00	0,00
RECEITAS DE SERVIÇOS	0,00	0,00	32.415,00	32.415,00
Serviços Administrativos e Comerciais Gerais	0,00	0,00	0,00	0,00
Serviços e Atividades Referentes à Navegação e ao Transporte	0,00	0,00	0,00	0,00
Serviços e Atividades referentes à Saúde	0,00	0,00	0,00	0,00
Serviços e Atividades Financeiras	0,00	0,00	0,00	0,00
Outros Serviços	0,00	0,00	32.415,00	32.415,00
TRANSFERÊNCIAS CORRENTES	0,00	0,00	0,00	0,00
Transferências da União e de suas Entidades	0,00	0,00	0,00	0,00
Transferências dos Estados e do Distrito Federal e de suas Entidades	0,00	0,00	0,00	0,00
Transferências dos Municípios e de suas Entidades	0,00	0,00	0,00	0,00
Transferências de Instituições Privadas	0,00	0,00	0,00	0,00
Transferências de Outras Instituições Públicas	0,00	0,00	0,00	0,00
Transferências do Exterior	0,00	0,00	0,00	0,00
Demais Transferências Correntes	0,00	0,00	0,00	0,00
OUTRAS RECEITAS CORRENTES	0,00	0,00	16.319.306,47	16.319.306,47
Multas Administrativas, Contratuais e Judiciais	0,00	0,00	16.319.126,47	16.319.126,47
Indenizações, Restituições e Ressarcimentos	0,00	0,00	180,00	180,00
Multas e Juros de Mora das Receitas de Capital	0,00	0,00	0,00	0,00
Bens, Direitos e Valores Incorporados ao Patrimônio Público	0,00	0,00	0,00	0,00
Demais Receitas Correntes	0,00	0,00	0,00	0,00

Arquivo assinado digitalmente por ANNY CHAYENNE TORQUATA CARDOSO:04888467579 em 22/04/2024 13:40:03

Valide a autenticidade deste em '<http://www.tcse.tc.br/PecaUnica/Autentica.aspx>' com o código CA82D8E7C7929E2B0C8C8DC575DCAB24

Gerado por TCE\Ushr_SharePoint em 05/03/2024 10:25:28

Ratificado por ANNY CHAYENNE TORQUATA CARDOSO em 22/04/2024 01:39:33

Balanco Orçamentário por UG



SAGRES - Sistema de Acompanhamento da Gestão dos Recursos da Sociedade

Balanco Orçamentário

Unidade Gestora: SUPERINTENDENCIA MUNICIPAL DE TRANSPORTES E TRANSITO - ARACAJU

Período: Dezembro / 2023

Processo TC/005430/2024

página 2 de 3

BORCAM - Nº 78/2024

SETOR DE PROTOCOLO

página 2

Receitas Orçamentárias	Previsão Inicial	Previsão Atualizada	Receitas Realizadas	Saldo
RECEITAS DE CAPITAL	0,00	0,00	0,00	0,00
OPERAÇÕES DE CRÉDITO	0,00	0,00	0,00	0,00
Operações de Crédito - Mercado Interno	0,00	0,00	0,00	0,00
Operações de Crédito - Mercado Externo	0,00	0,00	0,00	0,00
ALIENAÇÃO DE BENS	0,00	0,00	0,00	0,00
Alienação de Bens Móveis	0,00	0,00	0,00	0,00
Alienação de Bens Imóveis	0,00	0,00	0,00	0,00
Alienação de Bens Intangíveis	0,00	0,00	0,00	0,00
AMORTIZAÇÕES DE EMPRÉSTIMOS	0,00	0,00	0,00	0,00
TRANSFERÊNCIAS DE CAPITAL	0,00	0,00	0,00	0,00
Transferências da União e de suas Entidades	0,00	0,00	0,00	0,00
Transferências dos Estados e do Distrito Federal e de suas Entidades	0,00	0,00	0,00	0,00
Transferências dos Municípios e de suas Entidades	0,00	0,00	0,00	0,00
Transferências de Instituições Privadas	0,00	0,00	0,00	0,00
Transferências de Outras Instituições Públicas	0,00	0,00	0,00	0,00
Transferências do Exterior	0,00	0,00	0,00	0,00
Demais Transferências de Capital	0,00	0,00	0,00	0,00
OUTRAS RECEITAS DE CAPITAL	0,00	0,00	0,00	0,00
Integralização do Capital Social	0,00	0,00	0,00	0,00
Remuneração das Disponibilidades do Tesouro	0,00	0,00	0,00	0,00
Resgate de Títulos do Tesouro	0,00	0,00	0,00	0,00
Demais Receitas de Capital	0,00	0,00	0,00	0,00
RECEITAS (INTRA-ORÇAMENTÁRIAS) (II)	0,00	0,00	0,00	0,00
SUBTOTAL DAS RECEITAS (III)=(I+II)	0,00	0,00	17.799.391,29	17.799.391,29
OPERAÇÕES DE CRÉDITO / REFINANCIAMENTO (IV)	0,00	0,00	0,00	0,00
Operações de Crédito - Mercado Interno	0,00	0,00	0,00	0,00
Mobiliária	0,00	0,00	0,00	0,00
DÉFICIT (VI)	0,00	0,00	0,00	0,00
TOTAL (VII) = (V + VI)	0,00	0,00	0,00	0,00
Mobiliária	0,00	0,00	0,00	0,00
Contratual	0,00	0,00	0,00	0,00
SUBTOTAL COM REFINANCIAMENTO (V)=(III+IV)	0,00	0,00	17.799.391,29	17.799.391,29
DÉFICIT (VI)	86.239.600,00	99.930.601,94	75.387.065,63	-24.543.536,31
TOTAL (VII)=(V+VI)	86.239.600,00	99.930.601,94	93.186.456,92	-6.744.145,02

Arquivo assinado digitalmente por ANNY CHAYENNE TORQUATA CARDOSO:04888467579 em 22/04/2024 13:40:03

Valide a autenticidade deste em '<http://www.tcse.tc.br/PecaUnica/Autentica.aspx>' com o código CA82D8E7C7929E2B0C8C8DC575DCAB24

**Balanco Orçamentário**

Unidade Gestora: SUPERINTENDENCIA MUNICIPAL DE TRANSPORTES E TRANSITO - ARACAJU

Período: Dezembro / 2023

Despesas Orçamentárias	Dotação Inicial	Dotação Atualizada	Despesas Empenhadas	Despesas Liquidadas	Despesas Pagas	Saldo da Dotação	Inscritas em RP Não Processados
DESPESAS (EXCETO INTRA-ORÇAMENTÁRIAS) (VIII)	64.448.800,00	73.076.268,69	66.600.911,68	59.855.942,27	56.640.166,91	6.475.357,01	6.744.969,41
DESPESAS CORRENTES	59.318.200,00	66.379.964,70	60.073.317,32	58.499.647,91	55.283.872,55	6.306.647,38	1.573.669,41
PESSOAL E ENCARGOS SOCIAIS	23.715.200,00	23.213.617,08	22.642.410,84	22.642.410,84	22.566.640,33	571.206,24	0,00
JUROS E ENCARGOS DA DÍVIDA	0,00	0,00	0,00	0,00	0,00	0,00	0,00
OUTRAS DESPESAS CORRENTES	35.603.000,00	43.166.347,62	37.430.906,48	35.857.237,07	32.717.232,22	5.735.441,14	1.573.669,41
DESPESAS DE CAPITAL	5.130.600,00	6.696.303,99	6.527.594,36	1.356.294,36	1.356.294,36	168.709,63	5.171.300,00
INVESTIMENTOS	5.130.600,00	6.696.303,99	6.527.594,36	1.356.294,36	1.356.294,36	168.709,63	5.171.300,00
INVERSÕES FINANCEIRAS	0,00	0,00	0,00	0,00	0,00	0,00	0,00
AMORTIZAÇÃO DA DÍVIDA	0,00	0,00	0,00	0,00	0,00	0,00	0,00
RESERVA DE CONTINGÊNCIA	0,00	0,00	0,00	0,00	0,00	0,00	0,00
DESPESAS (INTRA-ORÇAMENTÁRIAS) (IX)	21.790.800,00	26.854.333,25	26.585.545,24	26.585.545,24	26.294.318,98	268.788,01	0,00
SUBTOTAL DAS DESPESAS (X)=(VIII+IX)	86.239.600,00	99.930.601,94	93.186.456,92	86.441.487,51	82.934.485,89	6.744.145,02	6.744.969,41
AMORTIZAÇÃO DA DÍVIDA/REFINANCIAMENTO (XI)	0,00	0,00	0,00	0,00	0,00	0,00	0,00
Amortização da Dívida Interna	0,00	0,00	0,00	0,00	0,00	0,00	0,00
Dívida Mobiliária	0,00	0,00	0,00	0,00	0,00	0,00	0,00
Outras Dívidas	0,00	0,00	0,00	0,00	0,00	0,00	0,00
Amortização da Dívida Externa	0,00	0,00	0,00	0,00	0,00	0,00	0,00
Dívida Mobiliária	0,00	0,00	0,00	0,00	0,00	0,00	0,00
Outras Dívidas	0,00	0,00	0,00	0,00	0,00	0,00	0,00
SUBTOTAL COM REFINANCIAMENTO (XII)=(X+XI)	86.239.600,00	99.930.601,94	93.186.456,92	86.441.487,51	82.934.485,89	6.744.145,02	6.744.969,41
SUPERÁVIT (XV)	0,00	0,00	0,00	0,00	0,00	0,00	0,00
TOTAL (XVI) = (XIV+XV)	86.239.600,00	99.930.601,94	93.186.456,92	86.441.487,51	82.934.485,89	6.744.145,02	6.744.969,41
RESERVA DO RPPS	0,00	0,00	0,00	0,00	0,00	0,00	0,00



ARACAJU

Cuidando da cidade para as pessoas

Superintendência Municipal de Transporte e Trânsito

pagina 23 de peça unificada

BFINAC - Nº 86/2024

SETOR DE PROTOCOLO

pagina 1

13 - Balanço Financeiro

Prestação de Contas Anual
2023



Ingressos			Dispêndios		
Especificação	2023	2022	Especificação	2023	2022
RECEITA ORÇAMENTÁRIA (I)	17.799.391,29	30.389.120,02	DESPESA ORÇAMENTÁRIA (VI)	93.186.456,92	70.833.968,89
- Ordinária	470.674,02	461.507,20	- Ordinária	71.041.447,86	51.172.587,91
5000000 - RECURSOS NÃO VINCULADOS DE IMPOSTOS	470.674,02	461.507,20	5000000 - RECURSOS NÃO VINCULADOS DE IMPOSTOS	71.041.447,86	51.172.587,91
- Vinculada	17.328.717,27	29.927.612,82	- Vinculada	22.145.009,06	19.461.381,10
7170000 - ASSISTÊNCIA FINANCEIRA TRANSPORTE COLETIVO - ART. 5º, INCISO IV, EC Nº 123/2022	785,39	6.464.103,81	7170000 - ASSISTÊNCIA FINANCEIRA TRANSPORTE COLETIVO - ART. 5º, INCISO IV, EC Nº 123/2022	14.084,93	6.460.804,93
749 - OUTRAS VINCULAÇÕES DE TRANSFERÊNCIAS	0,00	0,00	752 - RECURSOS VINCULADOS AO TRÁNSITO	22.130.924,13	13.010.576,93
752 - RECURSOS VINCULADOS AO TRÁNSITO	17.314.200,32	23.451.457,18	- Recursos Destinados à Educação	0,00	0,00
756 - RECURSOS DE ALIENAÇÃO DE BENS ATIVOS - ADMINISTRAÇÃO INDIRETA	13.841,56	12.051,83	- Recursos Destinados à Saúde	0,00	0,00
- Recursos Destinados à Educação	0,00	0,00	- Recursos Destinado a Previdência Social - RPPS	0,00	0,00
- Recursos Destinados à Saúde	0,00	0,00	- Recursos Destinado a Assistência Social	0,00	0,00
- Recursos Destinado a Previdência Social - RPPS	0,00	0,00	- Outras Destinações de Recursos	0,00	0,00
- Recursos Destinado a Assistência Social	0,00	0,00			
- Outras Destinações de Recursos	0,00	0,00			
			TRANSFERÊNCIAS FINANCEIRAS CONCEDIDAS (VII)	4.860.446,90	16.459.219,11
TRANSFERÊNCIAS FINANCEIRAS RECEBIDAS (II)	61.809.277,47	49.956.194,54			
			PAGAMENTOS EXTRA-ORÇAMENTÁRIOS (VIII)	8.820.702,42	7.827.822,11
RECEBIMENTOS EXTRA-ORÇAMENTÁRIOS (III)	17.872.350,50	8.669.663,67	- PAGAMENTOS DE RESTOS A PAGAR	1.813.960,40	1.263.322,91
- INSCRIÇÃO DE RESTOS A PAGAR	10.251.971,03	2.029.432,54	Restos a Pagar Não Processados	1.776.187,21	823.307,91
Restos a Pagar Não Processados	6.744.909,41	1.991.659,35	Restos a Pagar Processados	37.773,19	440.015,00
Restos a Pagar Processados	3.507.061,62	37.773,19	- VALORES RESTITUIVEIS	6.993.567,44	6.568.099,91
- VALORES RESTITUIVEIS	7.602.713,22	6.609.308,01	- OUTROS VALORES RESTITUIVEIS	13.174,58	51.722,91
- OUTROS VALORES RESTITUIVEIS	12.789,37	18.080,90			
			- OUTROS PAGAMENTOS EXTRAORÇAMENTÁRIOS	0,00	0,00
- OUTROS RECEBIMENTOS EXTRAORÇAMENTÁRIOS	4.876,88	0,00			
			SALDO ATUAL (X)	3.019.306,44	12.405.821,91
SALDO ANTERIOR (IV)	12.405.893,42	1.882.195,28			
Total Geral dos Ingressos (V) = (I+II+III+IV)	109.886.912,68	90.884.331,29	Total Geral dos Dispêndios (X) = (VI+VII+VIII+IX)	109.886.912,68	90.884.331,29

Arquivo assinado digitalmente por ANNY CHAYENNE TORQUATA CARDOSO:04888467579 em 22/04/2024 13:40:04

Valide a autenticidade deste em '<http://www.tcse.tc.br/PecaUnica/Autentica.aspx>' com o código B20068D413DC5D308E7E652ABBC93DA1



ESTADO DE SERGIPE

SUPERINTENDENCIA MUNICIPAL DE TRANSPORTE E TRANSITO DE ARACAJU

Balanco Financeiro

Anexo 13 - Art. 103 da Lei Federal nº 4.320/64

Processo TC/005430/2024

página 97 da peça unificada

BFINAC - Nº 88/2024

SETOR DE PROTOCOLO

página 3 Exercício: 2023

Assinado por 2 pessoas: ANNY CHAYENNE TORQUATA e CARLOS RENATO TELLES RAMOS
Para verificar a validade das assinaturas, acesse <https://aracaju.1doc.com.br/verificacao/887D-2635-102B-A131> e informe o código 887D-2635-102B-A131

Ingressos		Dispêndios	
Especificação	2023	2022	Especificação

Arquivo assinado digitalmente por ANNY CHAYENNE TORQUATA CARDOSO:04888467579 em 22/04/2024 13:40:04

Valide a autenticidade deste em '<http://www.tcese.tc.br/PecaUnica/Autentica.aspx>' com o código B20068D413DC5D308E7E652ABBC93DA1





VERIFICAÇÃO DAS ASSINATURAS

Processo TC/005430/2024
página 98 da peça unificada

BFINAC - Nº 88/2024
SETOR DE PROTOCOLO
página 1



Código para verificação: 887D-2635-102B-A131

Este documento foi assinado digitalmente pelos seguintes signatários nas datas indicadas:

- ✓ ANNY CHAYENNE TORQUATA (CPF 048.XXX.XXX-79) em 07/03/2024 14:23:59 (GMT-03:00)
Papel: Parte
Emitido por: Sub-Autoridade Certificadora 1Doc (Assinatura 1Doc)

- ✓ CARLOS RENATO TELLES RAMOS (CPF 259.XXX.XXX-90) em 11/03/2024 12:26:43 (GMT-03:00)
Papel: Parte
Emitido por: Sub-Autoridade Certificadora 1Doc (Assinatura 1Doc)

Para verificar a validade das assinaturas, acesse a Central de Verificação por meio do link:

<https://aracaju.1doc.com.br/verificacao/887D-2635-102B-A131>



ARACAJU

Cuidando da cidade para as pessoas

Superintendência Municipal de Transporte e Trânsito

pagina 99 da peça unificada

BALPATRM - Nº 88/2024

SETOR DE PROTOCOLO

pagina 1

14 - Balanço Patrimonial

Prestação de Contas Anual
2023



ATIVO				PASSIVO			
ESPECIFICAÇÃO	Nota	SALDO		ESPECIFICAÇÃO	Nota	SALDO	
		2023	2022			2023	2022
ATIVO		37.982.110,62	43.038.449,76	PASSIVO E PATRIMÔNIO LIQUIDO		37.982.110,62	43.038.449,76
ATIVO CIRCULANTE		10.059.404,67	19.299.771,34	PASSIVO CIRCULANTE		4.464.185,65	157.832,56
CAIXA E EQUIVALENTES DE CAIXA		3.019.306,44	12.405.893,42	OBRIGAÇÕES TRABALHISTAS, PREVIDENCIÁRIAS E ASSISTENCIAIS A PAGAR A CURTO PRAZO		612.975,65	37.773,19
CAIXA E EQUIVALENTES DE CAIXA EM MOEDA NACIONAL		3.019.306,44	12.405.893,42	BENEFÍCIOS ASSISTENCIAIS A PAGAR		42.950,63	0,00
CRÉDITOS A CURTO PRAZO		6.450.804,27	6.450.804,27	ENCARGOS SOCIAIS A PAGAR		570.025,02	37.773,19
CRÉDITOS DE TRANSFERÊNCIAS A RECEBER		6.450.804,27	6.450.804,27	FORNECEDORES E CONTAS A PAGAR A CURTO PRAZO		3.140.004,85	18.000,00
DEMAIS CRÉDITOS E VALORES A CURTO PRAZO		15.768,15	15.382,94	FORNECEDORES E CONTAS A PAGAR NACIONAIS A CURTO PRAZO		3.140.004,85	18.000,00
DEPÓSITOS RESTITUÍVEIS E VALORES VINCULADOS		15.213,53	15.213,53	DEMAIS OBRIGAÇÕES A CURTO PRAZO		711.205,15	102.059,37
OUTROS CRÉDITOS A RECEBER E VALORES A CURTO PRAZO		554,62	169,41	VALORES RESTITUÍVEIS		711.205,15	102.059,37
ESTOQUES		573.525,81	427.690,71	PASSIVO NAO-CIRCULANTE		362.845,91	854.803,67
ALMOXARIFADO		572.172,81	426.040,71	OBRIGAÇÕES TRABALHISTAS, PREVIDENCIÁRIAS E ASSISTENCIAIS A PAGAR A LONGO PRAZO		362.845,91	854.803,67
OUTROS ESTOQUES		1.353,00	1.650,00	ENCARGOS SOCIAIS A PAGAR		362.845,91	854.803,67
ATIVO NÃO CIRCULANTE		27.922.705,95	23.738.678,42	PATRIMÔNIO LIQUIDO		33.155.079,06	42.025.813,53
IMOBILIZADO		27.696.981,79	23.738.678,42	RESULTADOS ACUMULADOS		33.155.079,06	42.025.813,53
BENS MOVEIS		5.736.139,78	4.784.649,79	SUPERÁVITS OU DÉFICITS ACUMULADOS		33.155.079,06	42.025.813,53
BENS IMÓVEIS		24.899.715,51	21.534.628,95	SUPERÁVITS OU DÉFICITS ACUMULADOS - CONSOLIDAÇÃO		33.155.079,06	42.025.813,53
(-) DEPRECIÇÃO, EXAUSTÃO E AMORTIZAÇÃO ACUMULADAS		-2.938.873,50	-2.580.600,32	Superávits ou Déficits do Exercício		-11.690.159,68	18.557.031,94
INTANGÍVEL		225.724,16	0,00	Superávits ou Déficits de Exercícios Anteriores		42.025.813,53	23.468.781,59
SOFTWARES		225.724,16	0,00	Ajustes de Exercícios Anteriores		2.819.425,21	0,00
TOTAL		37.982.110,62	43.038.449,76	TOTAL		37.982.110,62	43.038.449,76

QUADRO DOS ATIVOS E PASSIVOS FINANCEIROS E PERMANENTES - LEI N.º 4.320/64

ATIVO FINANCEIRO	3.035.074,59	12.421.276,36	PASSIVO FINANCEIRO	10.963.176,18	2.149.491,91
ATIVO PERMANENTE	34.947.036,03	30.617.173,40	PASSIVO PERMANENTE	608.824,79	854.803,67
TOTAL	37.982.110,62	43.038.449,76	TOTAL	11.572.000,97	3.004.295,58
SALDO PATRIMONIAL				26.410.109,65	40.034.154,18

QUADRO DAS CONTAS DE COMPENSAÇÃO - LEI N.º 4.320/64

ATOS POTENCIAIS ATIVOS				ATOS POTENCIAIS PASSIVOS			
ESPECIFICAÇÃO	Nota	SALDO		ESPECIFICAÇÃO	Nota	SALDO	
		2023	2022			2023	2022
GARANTIAS E CONTRAGARANTIAS RECEBIDAS		0,00	0,00	GARANTIAS E CONTRAGARANTIAS CONCEDIDAS		0,00	0,00
DIREITOS CONVENIADOS E OUTROS INSTRUMENTOS CONGÊNERES		0,00	0,00	OBRIGAÇÕES CONVENIADAS E OUTROS INSTRUMENTOS CONGÊNERES		0,00	0,00
DIREITOS CONTRATUAIS		0,00	0,00	OBRIGAÇÕES CONTRATUAIS		245.978,88	0,00
Outros Atos Potenciais Ativos		0,00	0,00	Outros Atos Potenciais Passivos		0,00	0,00
TOTAL		0,00	0,00	TOTAL		245.978,88	0,00

QUADRO DO SUPERÁVIT/DÉFICIT FINANCEIRO (LEI Nº 4.320/1964) Arquivo assinado digitalmente por ANNY CHAYENNE TORQUATA CARDOSO:04888467579 em 22/04/2024 13:40:05

Valide a autenticidade deste em '<http://www.tcese.tc.br/PecaUnica/Autentica.aspx>' com o código 4439B429D1F2B0EED3891955223122A2



ESTADO DE SERGIPE
SUPERINTENDENCIA MUNICIPAL DE TRANSPORTE E TRANSITO DE ARACAJU
Balço Patrimonial

Anexo 14 - Art. 105 da Lei Federal nº 4.320/64

Processo TC/005430/2024

pagina 101 da peça unificada

BALPATRM - Nº 88/2024

SETOR DE PROTOCOLO

De 01/01/2023 à 31/12/2023

pagina 3

DESTINAÇÃO DE RECURSOS	SUPERÁVIT / DÉFICIT FINANCEIRO	
	2023	2022
5000000 - RECURSOS NÃO VINCULADOS DE IMPOSTOS	-6.880.614,91	1.285.344,97
7170000 - ASSISTÊNCIA FINANCEIRA TRANSPORTE COLETIVO - ART. 5º, INCISO IV, EC Nº 123/2022	101,44	13.299,54
752 - RECURSOS VINCULADOS AO TRÂNSITO	-1.209.708,66	8.825.981,19
755 - RECURSOS DE ALIENAÇÃO DE BENS/ATIVOS - ADMINISTRAÇÃO DIRETA	0,00	135.107,34
756 - RECURSOS DE ALIENAÇÃO DE BENS/ATIVOS - ADMINISTRAÇÃO INDIRETA	162.120,54	12.051,41
TOTAL DOS RECURSOS:	-7.928.101,59	10.271.784,45

Arquivo assinado digitalmente por ANNY CHAYENNE TORQUATA CARDOSO:04888467579 em 22/04/2024 13:40:05

Valide a autenticidade deste em '<http://www.tcse.tc.br/PecaUnica/Autentica.aspx>' com o código 4439B429D1F2B0EED3891955223122A2





VERIFICAÇÃO DAS ASSINATURAS



Código para verificação: 2975-D546-437A-241F

Este documento foi assinado digitalmente pelos seguintes signatários nas datas indicadas:

- ✓ ANNY CHAYENNE TORQUATA (CPF 048.XXX.XXX-79) em 07/03/2024 14:24:30 (GMT-03:00)
Papel: Parte
Emitido por: Sub-Autoridade Certificadora 1Doc (Assinatura 1Doc)

- ✓ CARLOS RENATO TELLES RAMOS (CPF 259.XXX.XXX-90) em 11/03/2024 12:27:45 (GMT-03:00)
Papel: Parte
Emitido por: Sub-Autoridade Certificadora 1Doc (Assinatura 1Doc)

- ✓ CARLOS RENATO TELLES RAMOS (CPF 259.XXX.XXX-90) em 11/03/2024 12:28:07 (GMT-03:00)
Papel: Parte
Emitido por: Sub-Autoridade Certificadora 1Doc (Assinatura 1Doc)

Para verificar a validade das assinaturas, acesse a Central de Verificação por meio do link:

<https://aracaju.1doc.com.br/verificacao/2975-D546-437A-241F>



ARACAJU

Cuidando da cidade para as pessoas

Superintendência Municipal de Transporte e Trânsito

pagina 103 da peça unificada

DDIVFLUT - Nº 88/2024

SETOR DE PROTOCOLO

pagina 1

15 - Demonstrativo da Dívida Flutuante

Prestação de Contas Anual
2023



Conta	Saldo Anterior	Inscrição	Baixa	Saldo Atual
RESTOS A PAGAR				
531000000 - INSCRIÇÃO DE RP NÃO PROCESSADOS	1.991.659,35	6.744.969,41	1.991.659,35	6.744.969,41
532000000 - INSCRIÇÃO DE RP PROCESSADOS	55.773,19	3.507.001,62	55.773,19	3.507.001,62
Soma:	2.047.432,54	10.251.971,03	2.047.432,54	10.251.971,03

VALORES RESTITUIVEIS

218800000 - VALORES RESTITUIVEIS	102.059,37	7.602.713,22	6.993.567,44	711.205,15
218810000 - VALORES RESTITUIVEIS - CONSOLIDAÇÃO	102.059,37	7.602.713,22	6.993.567,44	711.205,15
218810100 - CONSIGNACOES	102.059,37	7.583.211,32	6.974.240,04	711.030,65
218810101 - RPPS - RETENÇÕES SOBRE VENCIMENTOS E VANTAGENS	0,00	1.431.107,86	1.285.494,73	145.613,13
21881010101 - Aracaju Previdencia - Plano Financeiro	0,00	505.394,12	505.394,12	0,00
21881010102 - Previdência Concursado RPPS - Plano Previdenciário.	0,00	925.713,74	780.100,61	145.613,13
218810102 - Contribuição ao Rgps	42.557,12	681.095,09	633.948,83	89.703,38
21881010202 - INSS - Retido PF	779,59	103,40	882,99	0,00
21881010203 - INSS - Retido PJ	26.360,26	461.814,55	416.755,28	71.419,53
21881010204 - INSS - PESSOAL	15.417,27	219.177,14	216.310,56	18.283,85
218810104 - IMPOSTO SOBRE A RENDA RETIDO NA FONTE - IRRF	0,00	2.290.681,37	2.113.706,46	176.974,91
21881010402 - Retenção de IRRF - PJ	0,00	308.711,56	308.711,56	0,00
21881010404 - Retenção de IRRF - PESSOAL	0,00	1.981.969,81	1.804.994,90	176.974,91
218810108 - ISS	64,88	285.302,99	285.367,87	0,00
21881010801 - Iss	64,88	285.302,99	285.367,87	0,00
218810110 - PENSÃO ALIMENTICIA	0,00	129.975,11	129.975,11	0,00
21881011001 - Pensao Alimenticia CEF	0,00	129.975,11	129.975,11	0,00
218810111 - PLANOS DE PREVIDENCIA E ASSISTENCIA MEDICA	11.378,52	1.411.175,84	1.284.601,64	137.952,72
21881011102 - IPES- Saude	0,00	774.304,15	693.188,42	81.115,73
21881011103 - Sociela -	0,00	15.033,08	13.920,78	1.112,30
21881011104 - Unimed de Sergipe	11.378,52	542.274,68	500.261,16	53.392,04
21881011105 - Servdonto	0,00	6.908,10	6.429,30	478,80
21881011106 - Oral Santa Helena	0,00	10.196,00	9.230,30	965,70
21881011110 - Finaprev - Sergipe Previdencia	0,00	11.945,63	11.057,48	888,15
21881011124 - SOCIELA - FUNCAJU	0,00	788,00	788,00	0,00
21881011125 - IPES SAÚDE - FUNCAJU	0,00	49.726,20	49.726,20	0,00
218810113 - RETENCOES - ENTIDADES REPRESENTATIVAS DE CLASSES	0,00	105.836,24	97.026,22	8.810,02
21881011313 - Seame	0,00	1.103,14	1.023,37	79,77
21881011314 - Sindatran - Sind.dos Agentes de Transito de Aracaju	0,00	52.987,35	48.471,96	4.515,39
21881011316 - Sepuma	0,00	8.657,96	8.446,70	211,26
21881011320 - Sigma - Sindicato dos Guardas Municipais	0,00	7.759,33	7.045,01	714,32
21881011332 - SONASP - SOCIEDADE NACIONAL DOS SERVIDORES PUBLICOS	0,00	35.080,46	31.791,18	3.289,28
21881011333 - Contribuição SBFP- Taxa	0,00	248,00	248,00	0,00
218810114 - RETENCOES - PLANOS DE SEGUROS	0,00	459,60	425,80	33,80
21881011404 - Associação Recreativa Clube de Vantagens Vida Ouro - Mensal. e Seguro de Vida	0,00	459,60	425,80	33,80
218810115 - RETENCOES - EMPRÉSTIMOS E FINANCIAMENTOS	0,00	1.208.319,50	1.106.685,30	101.634,20
21881011501 - Empréstimo - Banco do Brasil S/A	0,00	87.696,84	80.097,54	7.599,30
21881011502 - Empréstimo - Caixa E. Federal S/A	0,00	302.178,36	276.450,38	25.727,98
21881011503 - Empréstimo - Banco Banese S/A	0,00	330.578,04	301.200,92	29.377,12
21881011509 - Empréstimo - S.b.f.p.	0,00	332.175,83	304.922,29	27.253,54
21881011517 - Empréstimo - Banco Banese S/A - CMA	0,00	21.864,19	21.864,19	0,00
21881011519 - Banco Daycoval S.A	0,00	1.601,56	1.496,45	105,11
21881011521 - Empréstimo - Banco Bradesco S.A	0,00	68.173,08	62.512,24	5.660,84
21881011522 - Empréstimo - Banco Santander S.A.	0,00	5.926,50	5.428,49	498,01
21881011525 - Banco Industrial do Brasil S/A	0,00	1.426,50	1.239,00	187,50
21881011527 - Empréstimo - Sicredi	0,00	54.938,60	49.713,80	5.224,80
21881011529 - Empréstimo - Banco Safra S/A	0,00	1.760,00	1.760,00	0,00
218810199 - OUTROS CONSIGNATARIOS	48.058,85	39.257,72	37.008,08	50.308,49

21881019901 - Comitê da Fome Arquivo assinado digitalmente por ANNY CHAYENNE TORQUATA CARDOSO:04882467579 em 22/04/2024 13:40:05.310,64
 Valide a autenticidade deste em 'http://www.tcse.tc.br/PeçaUnica/Autentica.aspx' com o código A99BF75A6A481EF31071A264112DFFE1





Conta	Saldo Anterior	Inscrição	Baixa	Saldo Atual
21881019912 - Faltas	0,00	4.803,39	4.803,39	0,00
21881019918 - Desconto 13º Primeira Parcela	0,00	11.506,08	11.506,08	0,00
21881019923 - Devolução de Folha de Pagamento Pessoal	0,00	4.193,35	4.193,35	0,00
21881019926 - Valores Restituíveis aos Proprietários do Leilão - SMTT	48.058,85	0,00	0,00	48.058,85
21881019933 - Decreto Municipal 6846/22	0,00	2.826,00	1.887,00	939,00
218810300 - DEPOSITOS JUDICIAIS	0,00	2.465,96	2.291,46	174,50
218810303 - Sentença Judicial - TRT 20º Região SMTT	0,00	2.465,96	2.291,46	174,50
218810400 - DEPOSITOS NAO JUDICIAIS	0,00	11.007,09	11.007,09	0,00
218810499 - OUTROS DEPOSITOS	0,00	11.007,09	11.007,09	0,00
21881049901 - Outros Devoluções	0,00	11.007,09	11.007,09	0,00
218819900 - OUTROS VALORES RESTITUIVEIS	0,00	6.028,85	6.028,85	0,00
21881990001 - Outros Valores Restituíveis	0,00	4.992,74	4.992,74	0,00
21881990003 - Adiantamento Folha Suplementar	0,00	1.036,11	1.036,11	0,00
Soma:	102.059,37	7.602.713,22	6.993.567,44	711.205,15
Total:	2.149.491,91	17.854.684,25	9.040.999,98	10.963.176,18

Assinado por 2 pessoas: ANNY CHAYENNE TORQUATA e CARLOS RENATO TELLES RAMOS
Para verificar a validade das assinaturas, acesse <https://aracaju.1doc.com.br/verificacao/736C-9FC8-72E2-AAC0> e informe o código 736C-9FC8-72E2-AAC0





VERIFICAÇÃO DAS ASSINATURAS



Código para verificação: 736C-9FC8-72E2-AAC0

Este documento foi assinado digitalmente pelos seguintes signatários nas datas indicadas:

- ✓ ANNY CHAYENNE TORQUATA (CPF 048.XXX.XXX-79) em 07/03/2024 14:25:11 (GMT-03:00)
Papel: Parte
Emitido por: Sub-Autoridade Certificadora 1Doc (Assinatura 1Doc)

- ✓ CARLOS RENATO TELLES RAMOS (CPF 259.XXX.XXX-90) em 11/03/2024 12:28:24 (GMT-03:00)
Papel: Parte
Emitido por: Sub-Autoridade Certificadora 1Doc (Assinatura 1Doc)

- ✓ CARLOS RENATO TELLES RAMOS (CPF 259.XXX.XXX-90) em 11/03/2024 12:29:16 (GMT-03:00)
Papel: Parte
Emitido por: Sub-Autoridade Certificadora 1Doc (Assinatura 1Doc)

Para verificar a validade das assinaturas, acesse a Central de Verificação por meio do link:

<https://aracaju.1doc.com.br/verificacao/736C-9FC8-72E2-AAC0>



ARACAJU

Cuidando da cidade para as pessoas

Superintendência Municipal de Transporte e Trânsito

pagina 107 de peça unificada

DDIVFEXTINT - Nº 67/2024

SETOR DE PROTOCOLO

pagina 1

16 - Demonstrativo da Dívida Fundada

Prestação de Contas Anual
2023



Conta	Saldo Anterior	Inscrição	Baixa	Saldo Atual
210000000 - PASSIVO CIRCULANTE	0,00	482.239,80	236.260,92	245.978,88
211000000 - OBRIGAÇÕES TRABALHISTAS, PREVIDENCIÁRIAS E ASSISTENCIAIS A PAGAR A CURTO PRAZO	0,00	482.239,80	236.260,92	245.978,88
211400000 - ENCARGOS SOCIAIS A PAGAR	0,00	482.239,80	236.260,92	245.978,88
211420000 - ENCARGOS SOCIAIS A PAGAR-INTRA OFSS	0,00	482.239,80	236.260,92	245.978,88
211420100 - CONTRIBUIÇÃO A REGIME PRÓPRIO DE PREVIDÊNCIA (RPPS)	0,00	482.239,80	236.260,92	245.978,88
211420103 - Contribuição a Regime Próprio de Previdência do Ente (P)	0,00	482.239,80	236.260,92	245.978,88
220000000 - PASSIVO NAO-CIRCULANTE	854.803,67	0,00	491.957,76	362.845,91
221000000 - OBRIGAÇÕES TRABALHISTAS, PREVIDENCIÁRIAS E ASSISTENCIAIS A PAGAR A LONGO PRAZO	854.803,67	0,00	491.957,76	362.845,91
221400000 - ENCARGOS SOCIAIS A PAGAR	854.803,67	0,00	491.957,76	362.845,91
221420000 - ENCARGOS SOCIAIS A PAGAR-INTRA OFSS	854.803,67	0,00	491.957,76	362.845,91
221420100 - CONTRIBUIÇÃO A REGIME PROPRIO DE PREVIDENCIA (RPPS)	854.803,67	0,00	491.957,76	362.845,91
221420102 - Contribuição Parcelamento (Rpps) SMTT	126.332,56	0,00	19.435,92	106.896,64
221420107 - Parcelamento CADPREV 160/21 - SMTT	728.471,11	0,00	472.521,84	255.949,27
Total:	854.803,67	482.239,80	728.218,68	608.824,79





SEM MOVIMENTO

Filtros Realizados

Nome	Valor
Total 0	

Assinado por 2 pessoas: ANNY CHAYENNE TORQUATA e CARLOS RENATO TELLES RAMOS
Para verificar a validade das assinaturas, acesse <https://aracaju.1doc.com.br/verificacao/7C57-E1CF-3A47-351D> e informe o código 7C57-E1CF-3A47-351D





VERIFICAÇÃO DAS ASSINATURAS

Processo TC/005430/2024
página 110 da peça unificada

DDIVFEXTINT - Nº 67/2024
SETOR DE PROTOCOLO
página 110



Código para verificação: 7C57-E1CF-3A47-351D

Este documento foi assinado digitalmente pelos seguintes signatários nas datas indicadas:

✓ ANNY CHAYENNE TORQUATA (CPF 048.XXX.XXX-79) em 11/03/2024 11:02:42 (GMT-03:00)
Papel: Parte
Emitido por: Sub-Autoridade Certificadora 1Doc (Assinatura 1Doc)

✓ CARLOS RENATO TELLES RAMOS (CPF 259.XXX.XXX-90) em 11/03/2024 12:34:33 (GMT-03:00)
Papel: Parte
Emitido por: Sub-Autoridade Certificadora 1Doc (Assinatura 1Doc)

Para verificar a validade das assinaturas, acesse a Central de Verificação por meio do link:

<https://aracaju.1doc.com.br/verificacao/7C57-E1CF-3A47-351D>



ARACAJU

Cuidando da cidade para as pessoas

Superintendência Municipal de Transporte e Trânsito

pagina 111 da peça unificada

DVPATRIM - Nº 87/2024

SETOR DE PROTOCOLO

pagina 1

17 - Demonstrativo das Variações Patrimoniais

Prestação de Contas Anual
2023



VARIÇÕES PATRIMONIAIS QUANTITATIVAS	Nota	SALDO	
		2023	2022
VARIÇÕES PATRIMONIAIS AUMENTATIVAS		79.626.668,76	80.347.124,56
IMPOSTOS, TAXAS E CONTRIBUIÇÕES DE MELHORIA		235.185,64	278.235,72
TAXAS		235.185,64	278.235,72
EXPLORAÇÃO E VENDA DE BENS, SERVIÇOS E DIREITOS		32.415,00	26.366,04
EXPLORAÇÃO DE BENS E DIREITOS E PRESTAÇÃO DE SERVIÇOS		32.415,00	26.366,04
VARIÇÕES PATRIMONIAIS AUMENTATIVAS FINANCEIRAS		1.212.484,18	704.307,63
REMUNERAÇÃO DE DEPÓSITOS BANCÁRIOS E APLICAÇÕES FINANCEIRAS		1.212.484,18	704.307,63
TRANSFERÊNCIAS E DELEGAÇÕES RECEBIDAS		61.809.277,47	56.406.998,81
TRANSFERÊNCIAS INTRAGOVERNAMENTAIS		61.809.277,47	49.956.194,54
TRANSFERÊNCIAS INTER GOVERNAMENTAIS		0,00	6.450.804,27
VALORIZAÇÃO E GANHOS COM ATIVOS E DESINCORPORAÇÃO DE PASSIVOS		18.000,00	1.810,00
GANHOS COM INCORPORAÇÃO DE ATIVOS		0,00	1.810,00
DESINCORPORAÇÃO DE PASSIVOS		18.000,00	0,00
OUTRAS VARIÇÕES PATRIMONIAIS AUMENTATIVAS		16.319.306,47	22.929.406,36
DIVERSAS VARIÇÕES PATRIMONIAIS AUMENTATIVAS		16.319.306,47	22.929.406,36
VARIÇÕES PATRIMONIAIS DIMINUTIVAS		91.316.828,44	61.790.092,62
PESSOAL E ENCARGOS		48.862.461,02	42.676.694,68
REMUNERAÇÃO A PESSOAL		21.466.028,47	19.601.799,41
ENCARGOS PATRONAIS		27.225.733,93	22.758.747,23
OUTRAS VARIÇÕES PATRIMONIAIS DIMINUTIVAS - PESSOAL E ENCARGOS		170.698,62	316.148,04
USO DE BENS, SERVIÇOS E CONSUMO DE CAPITAL FIXO		37.227.882,65	18.678.121,71
USO DE MATERIAL DE CONSUMO		2.409.581,40	1.591.552,44
SERVIÇOS		34.460.028,18	16.727.367,17
DEPRECIÇÃO, AMORTIZAÇÃO E EXAUSTÃO		358.273,07	359.202,10
VARIÇÕES PATRIMONIAIS DIMINUTIVAS FINANCEIRAS		90.000,00	59.314,12
JUROS E ENCARGOS DE MORA		90.000,00	59.314,12
TRANSFERÊNCIAS E DELEGAÇÕES CONCEDIDAS		4.860.446,90	17.199,59
TRANSFERÊNCIAS INTRAGOVERNAMENTAIS		4.860.446,90	17.199,59
TRANSFERÊNCIAS A INSTITUIÇÕES PRIVADAS		0,00	0,00
TRIBUTÁRIAS		210.807,95	323.558,52
IMPOSTOS, TAXAS E CONTRIBUIÇÕES DE MELHORIA		29.867,73	27.582,63
CONTRIBUIÇÕES		180.940,22	295.975,89
OUTRAS VARIÇÕES PATRIMONIAIS DIMINUTIVAS		65.229,92	35.204,00
DIVERSAS VARIÇÕES PATRIMONIAIS DIMINUTIVAS		65.229,92	35.204,00
Resultado Patrimonial do Período		-11.690.159,68	18.557.031,94





VERIFICAÇÃO DAS ASSINATURAS

Processo TC/005430/2024
página 113 da peça unificada

DVPATRIM - Nº 87/2024
SETOR DE PROTOCOLO
página 3



Código para verificação: D776-E533-C32D-C4A8

Este documento foi assinado digitalmente pelos seguintes signatários nas datas indicadas:

- ✓ ANNY CHAYENNE TORQUATA (CPF 048.XXX.XXX-79) em 11/03/2024 11:03:08 (GMT-03:00)
Papel: Parte
Emitido por: Sub-Autoridade Certificadora 1Doc (Assinatura 1Doc)
- ✓ CARLOS RENATO TELLES RAMOS (CPF 259.XXX.XXX-90) em 11/03/2024 12:34:51 (GMT-03:00)
Papel: Parte
Emitido por: Sub-Autoridade Certificadora 1Doc (Assinatura 1Doc)

Para verificar a validade das assinaturas, acesse a Central de Verificação por meio do link:

<https://aracaju.1doc.com.br/verificacao/D776-E533-C32D-C4A8>



ARACAJU

Cuidando da cidade para as pessoas

Superintendência Municipal de Transporte e Trânsito

pagina 114 da peça unificada

DFLUXCXA - Nº 88/2024

SETOR DE PROTOCOLO

pagina 1

18 - Demonstrativo dos Fluxos de Caixa

Prestação de Contas Anual
2023



DEMONSTRAÇÃO DOS FLUXOS DE CAIXA

ESPECIFICAÇÃO

EXERCÍCIO ATUAL

EXERCÍCIO ANTERIOR

FLUXOS DE CAIXA DAS ATIVIDADES OPERACIONAIS (I)

ESPECIFICAÇÃO	EXERCÍCIO ATUAL	EXERCÍCIO ANTERIOR
INGRESSOS	87.229.048,23	86.972.703,47
Impostos, Taxas e Contribuições de Melhoria	235.185,64	274.408,13
Receita de Contribuições	0,00	0,00
Receita Patrimonial	1.212.484,18	704.307,63
Receita Agropecuária	0,00	0,00
Receita Industrial	0,00	0,00
Receita de Serviços	32.415,00	26.366,04
Remuneração das Disponibilidades	0,00	0,00
Transferências recebidas	0,00	6.450.804,27
Outras Receitas/Ingressos Operacionais	85.748.963,41	79.516.817,40
Valores Restituíveis	7.602.713,22	6.609.308,01
Outros Valores Restituíveis	12.789,37	18.080,90
Transferências Financeiras Recebidas	61.809.277,47	49.956.194,54
Outros Recebimentos Extraorçamentários	4.876,88	0,00
Outras Receitas	16.319.306,47	22.933.233,95
DESEMBOLSOS	95.217.679,89	74.960.869,53
Pessoal e Demais Despesas	57.155.889,95	39.744.043,24
Juros e encargos da dívida	0,00	59.314,12
Transferências concedidas	26.194.601,02	28.576.386,06
Outros desembolsos operacionais	11.867.188,92	6.581.126,11
Valores Restituíveis	6.993.567,44	6.558.989,71
Outros Valores Restituíveis	13.174,58	5.316,01
Transferências Financeiras Concedidas	4.860.446,90	16.820,39
Outros Pagamentos Extraorçamentários	0,00	0,00
Outros Desembolsos	0,00	0,00
FLUXOS DE CAIXA DAS ATIVIDADES OPERACIONAIS (I)	-7.988.631,66	12.071.148,06

FLUXOS DE CAIXA DAS ATIVIDADES DE INVESTIMENTO (II)

ESPECIFICAÇÃO	EXERCÍCIO ATUAL	EXERCÍCIO ANTERIOR
INGRESSOS	0,00	0,00
Alienação de bens	0,00	0,00
Amortização de empréstimos e financiamentos concedidos	0,00	0,00
Outros ingressos de investimentos	0,00	0,00
DESEMBOLSOS	1.388.237,36	1.488.135,80
Aquisição de ativo não circulante	1.388.237,36	1.488.135,80
Concessão de empréstimos e financiamentos	0,00	0,00
Outros desembolsos de investimentos	0,00	0,00
FLUXOS DE CAIXA DAS ATIVIDADES DE INVESTIMENTO (II)	-1.388.237,36	-1.488.135,80





DEMONSTRAÇÃO DOS FLUXOS DE CAIXA

ESPECIFICAÇÃO	EXERCÍCIO ATUAL	EXERCÍCIO ANTERIOR
FLUXOS DE CAIXA DAS ATIVIDADES DE FINANCIAMENTO (III)		
INGRESSOS	0,00	0,00
Operações de crédito	0,00	0,00
Integralização do capital social de empresas dependentes	0,00	0,00
Outros ingressos de financiamentos	0,00	0,00
DESEMBOLSOS	9.717,96	0,00
Amortização / Refinanciamento da dívida	9.717,96	0,00
Outros desembolsos de financiamentos	0,00	0,00
FLUXOS DE CAIXA DAS ATIVIDADES DE FINANCIAMENTO (III)	-9.717,96	0,00

APURAÇÃO DO FLUXO DE CAIXA NO PERÍODO

GERAÇÃO LIQUIDA DE CAIXA E EQUIVALENTE DE CAIXA	-9.386.586,98	10.523.698,14
CAIXA E EQUIVALENTE DE CAIXA INICIAL	12.405.893,42	1.882.195,28
CAIXA E EQUIVALENTE DE CAIXA FINAL	3.019.306,44	12.405.893,42

QUADRO DE TRANSFERÊNCIAS RECEBIDAS E CONCEDIDAS

ESPECIFICAÇÃO	EXERCÍCIO ATUAL	EXERCÍCIO ANTERIOR
Transferências Recebidas		
Intergovernamentais	0,00	6.450.804,27
da União	0,00	6.450.804,27
de Estados e Distrito Federal	0,00	0,00
de Municípios	0,00	0,00
Intragovernamentais	0,00	0,00
Outras transferências recebidas	0,00	0,00
Total das Transferências Recebidas	0,00	6.450.804,27
Transferências Concedidas		
Intergovernamentais	0,00	0,00
a União	0,00	0,00
a Estados e Distrito Federal	0,00	0,00
a Municípios	0,00	0,00
a Consórcios Públicos	0,00	0,00
Intragovernamentais	26.204.318,98	22.125.581,79
Outras transferências concedidas	0,00	6.450.804,27
Total das Transferências Concedidas	26.204.318,98	28.576.386,06





QUADRO DE DESEMBOLSOS DE PESSOAL E DEMAIS DESPESAS POR FUNÇÃO

ESPECIFICAÇÃO	EXERCÍCIO ATUAL	EXERCÍCIO ANTERIOR
Legislativa	0,00	0,00
Judiciária	0,00	0,00
Essencial à Justiça	0,00	0,00
Administração	0,00	0,00
Defesa Nacional	0,00	0,00
Segurança Pública	0,00	0,00
Relações Exteriores	0,00	0,00
Assistência Social	0,00	0,00
Previdência Social	0,00	0,00
Saúde	0,00	0,00
Trabalho	0,00	0,00
Educação	0,00	0,00
Cultura	0,00	0,00
Direitos da Cidadania	0,00	0,00
Urbanismo	0,00	0,00
Habitação	0,00	0,00
Saneamento	0,00	0,00
Gestão Ambiental	0,00	0,00
Ciência e Tecnologia	0,00	0,00
Agricultura	0,00	0,00
Organização Agrária	0,00	0,00
Indústria	0,00	0,00
Comércio e Serviços	0,00	0,00
Comunicações	0,00	0,00
Energia	0,00	0,00
Transporte	57.065.889,95	39.744.043,24
Desporto e Lazer	0,00	0,00
Encargos Especiais	0,00	0,00
Total dos Desembolsos de Pessoal e Demais Despesas por Função	57.065.889,95	39.744.043,24

QUADRO DE JUROS E ENCARGOS DA DÍVIDA

ESPECIFICAÇÃO	EXERCÍCIO ATUAL	EXERCÍCIO ANTERIOR
Juros e Correção Monetária da Dívida Interna	0,00	0,00
Juros e Correção Monetária da Dívida Externa	0,00	0,00
Outros Encargos da Dívida	90.000,00	59.314,12
Total dos Juros e Encargos da Dívida	90.000,00	59.314,12





VERIFICAÇÃO DAS ASSINATURAS

Processo TC/005430/2024
página 118 da peça unificada

DFLUXCXA - Nº 86/2024
SETOR DE PROTOCOLO
página 5



Código para verificação: 04E9-3FBD-3009-2AE4

Este documento foi assinado digitalmente pelos seguintes signatários nas datas indicadas:

- ✓ ANNY CHAYENNE TORQUATA (CPF 048.XXX.XXX-79) em 11/04/2024 14:08:51 (GMT-03:00)
Papel: Parte
Emitido por: Sub-Autoridade Certificadora 1Doc (Assinatura 1Doc)
- ✓ CARLOS RENATO TELLES RAMOS (CPF 259.XXX.XXX-90) em 11/04/2024 17:49:48 (GMT-03:00)
Papel: Parte
Emitido por: Sub-Autoridade Certificadora 1Doc (Assinatura 1Doc)

Para verificar a validade das assinaturas, acesse a Central de Verificação por meio do link:

<https://aracaju.1doc.com.br/verificacao/04E9-3FBD-3009-2AE4>



ARACAJU

Cuidando da cidade para as pessoas

Superintendência Municipal de Transporte e Trânsito

pagina 119 de peça unificada

RELRESTPAG - Nº 85/2024

SETOR DE PROTOCOLO

pagina 1

23- Demonstrativo dos restos a pagar inscritos e discriminando os processados e não processados.

Prestação de Contas Anual
2023



Empenho(Nº - Data)	Classificação	Credor	Valor Processado	Valor Não Processado	Pago		Cancelado		A Pagar	
					No Período	Acumulado	No Período	Acumulado		
Exercício: 2016										
322 11/07/2016	24.24201.2171.33903000-17520000	FUTURA DISTRIBUIDORA E COMÉRCIO EM GERAL LTDA - ME - 11.815.369/0001-25	18.000,00	0,00	0,00	0,00	18.000,00	18.000,00	0,00	
Soma do Ano 2016			18.000,00	0,00	0,00	0,00	18.000,00	18.000,00	0,00	
Exercício: 2022										
103001 03/01/2022	24.24201.2178.33903900-17520000	ASSOCIAÇÃO DOS LOJISTAS DA GALERIA FAROL CENTER - 20.384.508/0001-59	0,00	3.245,00	0,00	3.245,00	0,00	0,00	0,00	
103003 03/01/2022	24.24201.2170.33903900-15000000	BANCO DO BRASIL SA - 00.000.000/5103-94	0,00	424,34	0,00	0,00	424,34	424,34	0,00	
103014 03/01/2022	24.24201.2170.33903400-15000000	CENTRO MÉDICO DO TRABALHADOR LTDA EPP - 23.548.358/0001-10	0,00	3.900,00	0,00	3.900,00	0,00	0,00	0,00	
103016 03/01/2022	24.24201.2178.33904000-17520000	CI CENTRO DE INFORMACOES LTDA EPP - 32.713.380/0001-06	0,00	79,90	0,00	79,90	0,00	0,00	0,00	
103024 03/01/2022	24.24201.2178.33904000-17520000	CLARO S.A - 40.432.544/0001-47	0,00	1.037,72	0,00	877,22	160,50	160,50	0,00	
103029 03/01/2022	24.24201.2170.31901300-15000000	INSS-INSTITUTO NACIONAL DO SEGURO SOCIAL - 29.979.036/0416-88	22.778,65	0,00	0,00	22.778,65	0,00	0,00	0,00	
103046 03/01/2022	24.24201.2170.33904000-15000000	CLARO S.A - 40.432.544/0001-47	0,00	470,53	0,00	380,07	90,46	90,46	0,00	
103066 03/01/2022	24.24201.2178.31901300-15000000	INSS-INSTITUTO NACIONAL DO SEGURO SOCIAL - 29.979.036/0416-88	14.994,54	0,00	0,00	14.994,54	0,00	0,00	0,00	
103089 03/01/2022	24.24201.2170.33903900-15000000	CRIATIVA SERVICE LTDA - 06.030.018/0001-12	0,00	1.362,00	0,00	1.362,00	0,00	0,00	0,00	
103091 03/01/2022	24.24201.2178.33903900-17520000	EMPRESA BRASILEIRA DE CORREIOS E TELEGRAFOS - 34.028.316/0032-00	0,00	150.000,00	0,00	148.130,10	1.869,90	1.869,90	0,00	
103092 03/01/2022	24.24201.2178.33903900-17520000	ENERGISA SERGIPE - DISTRIBUIDORA DE ENERGIA S.A - 13.017.462/0001-63	0,00	40.000,00	0,00	36.182,80	3.817,20	3.817,20	0,00	
103130 03/01/2022	24.24201.2178.33903300-17520000	LCM LOCAÇÕES LTDA - 11.345.067/0001-84	0,00	19.583,85	0,00	19.583,85	0,00	0,00	0,00	
103133 03/01/2022	24.24201.2178.33903900-17520000	JR CLIMATIZAÇÃO COMERCIO E SERVIÇOS EIRELI EPP - 22.731.413/0001-89	0,00	6.680,81	0,00	6.680,81	0,00	0,00	0,00	
103134 03/01/2022	24.24201.2178.33903900-17520000	N.C. VIGILANCIA LTDA-EPP - 14.531.173/0001-40	0,00	38.000,00	0,00	37.830,06	169,94	169,94	0,00	
103140 03/01/2022	24.24201.2178.33903300-17520000	LOC CONSTRUCOES E EMPREENDIMENTOS LTDA - 04.214.147/0001-35	0,00	21.961,04	0,00	19.435,90	2.525,14	2.525,14	0,00	
103141 03/01/2022	24.24201.2178.33904700-17520000	MINISTERIO DA FAZENDA - 00.394.460/0409-50	0,00	20.000,00	0,00	17.307,97	2.692,03	2.692,03	0,00	
103142 03/01/2022	24.24201.2178.33903900-17520000	NEO CONSULT COMERCIO E SERVICOS LTDA - 12.694.523/0001-64	0,00	3.000,00	0,00	0,00	3.000,00	3.000,00	0,00	
103143 03/01/2022	24.24201.2170.33904700-15000000	MINISTERIO DA FAZENDA - 00.394.460/0409-50	0,00	1.098,30	0,00	574,91	723,39	723,39	0,00	





Empenho(Nº - Data)	Classificação	Credor	Valor Processado	Valor Não Processado	DEZEMBRO/2023				
					Pago		Cancelado		A Pagar
					No Período	Acumulado	No Período	Acumulado	
103147 03/01/2022	24.24201.2178.33903900-17520000	NEO CONSULTORIA E ADMINISTRAÇÃO DE BENEFICIOS EIRELI - EPP - 25.165.749/0001-10	0,00	836,56	0,00	836,56	0,00	0,00	0,00
103148 03/01/2022	24.24201.2178.33903000-17520000	NEO CONSULTORIA E ADMINISTRAÇÃO DE BENEFICIOS EIRELI - EPP - 25.165.749/0001-10	0,00	1.564,38	0,00	1.564,38	0,00	0,00	0,00
103149 03/01/2022	24.24201.2178.33903000-17520000	PRIME CONSULTORIA E ACESSORIA EMPRESARIAL LTDA - 05.340.639/0001-30	0,00	72.000,00	0,00	71.141,34	858,66	858,66	0,00
103150 03/01/2022	24.24201.2170.33904000-15000000	SWAPI TECNOLOGIA EM INTERNET LTDA-ME - 07.757.414/0001-09	0,00	903,14	0,00	903,14	0,00	0,00	0,00
103151 03/01/2022	24.24201.2178.33903900-17520000	OI S.A - EM RECUPERAÇÃO JUDICIAL - 76.535.764/0001-43	0,00	9.303,50	0,00	0,00	9.303,50	9.303,50	0,00
103152 03/01/2022	24.24201.2178.33903900-17520000	UNIVERSAL COMERCIO E SERVICOS LTDA - 03.595.833/0001-30	0,00	12.938,00	0,00	12.938,00	0,00	0,00	0,00
104001 04/01/2022	24.24201.2178.33904000-17520000	SERPRO - SERVIÇO FEDERAL DE PROCESSAMENTO DE DADOS - 33.683.111/0001-07	0,00	5.700,00	0,00	4.076,52	1.623,48	1.623,48	0,00
113001 13/01/2022	24.24201.2178.33903900-17520000	NUTRIL COMÉRCIO DE SERVIÇOS EIRELI - ME - 07.760.809/0001-60	0,00	56.922,00	0,00	21.900,00	35.022,00	35.022,00	0,00
113002 13/01/2022	24.24201.2178.33903700-17520000	NC SERVIÇOS GERAIS EIRELI - 07.119.176/0001-06	0,00	32.295,00	0,00	32.295,00	0,00	0,00	0,00
119001 19/01/2022	24.24201.2178.33903900-17520000	VIA NORTE SERVIÇOS DE LOCAÇÃO DE MÃO DE OBRA LTDA. - 07.383.716/0001-64	0,00	60.000,00	0,00	57.326,41	2.673,59	2.673,59	0,00
225002 25/02/2022	24.24201.2178.33903300-17520000	LOC CONSTRUCOES E EMPREENDIMENTOS LTDA - 04.214.147/0001-35	0,00	65.880,00	0,00	65.880,00	0,00	0,00	0,00
311002 11/03/2022	24.24201.2178.33903900-17520000	VELSIS SISTEMAS E TECNOLOGIA VIÁRIA S/A - 07.677.926/0001-09	0,00	350.000,00	0,00	327.054,84	22.945,16	22.945,16	0,00
325001 25/03/2022	24.24201.2178.33904000-17520000	LEVEL 33 COMERCIO E SERVICO DE TECNOLOGIA LTDA - 09.078.124/0001-64	0,00	28.785,00	0,00	28.785,00	0,00	0,00	0,00
429001 29/04/2022	24.24201.1066.33903300-15000000	ARACAJU CARD LTDA - 19.388.151/0001-97	0,00	586.702,50	0,00	586.702,50	0,00	0,00	0,00
606001 06/06/2022	24.24201.2178.33903900-17520000	PULSATRIX TECNOLOGIA DA INFORMACAO LTDA - 26.219.875/0001-72	0,00	5.950,00	0,00	5.100,00	850,00	850,00	0,00
711002 11/07/2022	24.24201.2178.33903900-17520000	CLARO S A - 40.432.544/0001-47	0,00	10.750,50	0,00	0,00	10.750,50	10.750,50	0,00
902001 02/09/2022	24.24201.2178.33903300-17520000	LOC CONSTRUCOES E EMPREENDIMENTOS LTDA - 04.214.147/0001-35	0,00	58.533,33	0,00	31.200,00	27.333,33	27.333,33	0,00
902003 02/09/2022	24.24201.2178.33903900-17520000	OI S.A - EM RECUPERAÇÃO JUDICIAL - 76.535.764/0001-43	0,00	18.248,59	0,00	5.467,99	10.778,60	10.778,60	0,00
929001 29/09/2022	24.24201.2178.33903900-17520000	CONSTRUTORA LIDER LTDA - 00.315.779/0001-34	0,00	120.000,00	0,00	55.911,58	64.088,44	64.088,44	0,00
1005001 05/10/2022	24.24201.2178.33903300-17520000	CS BRASIL TRANSPORTES DE PASSAGEIROS E SERVICOS AMBIENTAIS LTDA. - 10.965.693/0001-00	0,00	4.239,56	0,00	2.626,24	1.413,32	1.413,32	0,00
1107001 07/11/2022	24.24201.1618.33903500-15000000	ANTP-ASSOCIACAO NAC TRANSP PUBLICO - 49.351.919/0001-19	0,00	89.322,80	0,00	89.322,80	0,00	0,00	0,00





DEZEMBRO/2023

Empenho(Nº - Data)	Classificação	Credor	Valor Processado	Valor Não Processado	Pago		Cancelado		A Pagar
					No Período	Acumulado	No Período	Acumulado	
1202001 02/12/2022	24.24201.2178.44905200-17520000	GLOBAL DISTRIBUICAO DE BENS DE CONSUMO LTDA - 89.237.911/0289-08	0,00	30.532,00	0,00	30.532,00	0,00	0,00	0,00
1207002 07/12/2022	24.24201.2170.44905200-15000000	ALEXANDRE OLIVEIRA LIMA - 00.963.159/0001-01	0,00	1.411,00	0,00	1.411,00	0,00	0,00	0,00
1212003 12/12/2022	24.24201.2178.33903000-17520000	NEO CONSULTORIA E ADMINISTRAÇÃO DE BENEFICIOS EIRELI - EPP - 25.165.749/0001-10	0,00	50.000,00	0,00	38.921,38	11.078,62	11.078,62	0,00
1212004 12/12/2022	24.24201.2178.33903900-17520000	NEO CONSULTORIA E ADMINISTRAÇÃO DE BENEFICIOS EIRELI - EPP - 25.165.749/0001-10	0,00	10.000,00	0,00	8.719,96	1.280,04	1.280,04	0,00
Soma do Ano 2022			37.773,19	1.991.659,35	0,00	1.813.960,40	215.472,14	215.472,14	0,00
Total Geral			55.773,19	1.991.659,35	0,00	1.813.960,40	233.472,14	233.472,14	0,00





VERIFICAÇÃO DAS ASSINATURAS

Processo TC/005430/2024
página 123 da peça unificada

RELRESTPAG - Nº 85/2024
SETOR DE PROTOCOLO
página 5



Código para verificação: 2A32-9CFF-89C9-87DD

Este documento foi assinado digitalmente pelos seguintes signatários nas datas indicadas:

- ✓ WILZA CLAUDIA VAZ CORREIA HUERTA (CPF 596.XXX.XXX-34) em 06/03/2024 16:05:19 (GMT-03:00)
Papel: Parte
Emitido por: Sub-Autoridade Certificadora 1Doc (Assinatura 1Doc)
- ✓ ANNY CHAYENNE TORQUATA (CPF 048.XXX.XXX-79) em 11/03/2024 11:04:06 (GMT-03:00)
Papel: Parte
Emitido por: Sub-Autoridade Certificadora 1Doc (Assinatura 1Doc)
- ✓ CARLOS RENATO TELLES RAMOS (CPF 259.XXX.XXX-90) em 11/03/2024 12:35:35 (GMT-03:00)
Papel: Parte
Emitido por: Sub-Autoridade Certificadora 1Doc (Assinatura 1Doc)

Para verificar a validade das assinaturas, acesse a Central de Verificação por meio do link:

<https://aracaju.1doc.com.br/verificacao/2A32-9CFF-89C9-87DD>



ARACAJU

Cuidando da cidade para as pessoas

Superintendência Municipal de Transporte e Trânsito

pagina 124 de peça unificada

INVNTALMOX - Nº 64/2024

SETOR DE PROTOCOLO

pagina 1

24 - Inventário do estoque em almoxarifado

Prestação de Contas Anual
2023



ESTADO DE SERGIPE
SUPERINTENDENCIA MUNICIPAL DE TRANSPORTE E TRANSITO DE ARACAJU
Balancete Mensal - Por Grupo

Processo TC/005430/2024
 página 125 da peça unificada
 INVENTALMOX - Nº 84/2024
 SETOR DE PROTOCOLOS
 página 2

De 01/01/2023 à 31/12/2023

GRUPO	Saldo Período Anterior		Movimento do Período														Vi. Médio	Total (B+J-D-L-M+N)	
	Acumulado		Estoque (Quantidade)						Valores (R\$)										
	Estoque (A)	Total (B)	Entradas			Saídas			Saldo (A+C-D+E-F-G+H)	Entrada			Saídas						
			Aquis. (C)	Canc. (D)	DOA/ADJ/IAQ/DAC/TI/CON (E)	Req/ED/T (F)	RGL ESTOQ. (G)	Estorno (H)		Aquis. (I)	Canc. (J)	DOA/ADJ/IAQ/DAC/TI/CON (K)	Req/ED/T (L)	RGL ESTOQ. (M)	Estorno. (N)	Total (P) (L+M+N)			
3001	Combustíveis e Lubrificantes Automotivos	0	0,00	158.087,055	13.016,957	0	145.070,098	0	13.016,957	0	966.714,5384	85.899,48	0,00	966.714,5384	0,00	85.899,48	880.815,0584	0,00	0,00
5219	Equipamentos de Processamento de Dados	0	0,00	3	0	0	3	0	0	0	1.500,00	0,00	0,00	1.500,00	0,00	0,00	1.500,00	0,00	0,00
3036	Ferramentas	10	224,9667	3	0	0	5	0	0	8	275,00	0,00	0,00	289,1124	0,00	0,00	289,1124	26,3568	210,8543
3007	Gêneros Alimentícios	1.074	7.431,9019	9.330	250	0	9.212	0	250	942	145.356,50	5.112,50	0,00	147.293,1697	0,00	5.112,50	142.180,6697	5,8336	5.495,2322
3019	Material de Acondicionamento e Embalagem	59	616,8227	0	0	0	4	0	0	55	0,00	0,00	0,00	41,8185	0,00	0,00	41,8185	0,00	575,0042
3004	Material de Consumo	2.771	4.375,7697	0	0	0	508	0	0	2.263	0,00	0,00	0,00	172,9672	0,00	0,00	172,9672	0,00	4.202,8025
3021	Material de Copa e Cozinha	168	3.654,9186	1.464	0	0	847	0	0	785	19.908,00	0,00	0,00	15.287,0887	0,00	0,00	15.287,0887	10,5425	8.275,8299
3016	Material de Expediente	69.275	90.549,4767	16.100	0	0	15.001	0	0	70.374	31.723,00	0,00	0,00	32.377,8922	0,00	0,00	32.377,8922	1,2774	89.894,5844
3022	Material de Limpeza e Produtos de Higienização	7.619	10.868,1754	0	0	0	2.037	0	0	5.582	0,00	0,00	0,00	3.679,6636	0,00	0,00	3.679,6636	0,00	7.188,5118
3039	Material de Manutenção de Veículos	0	0,00	12	1	0	11	0	1	0	110.922,24	3.257,10	0,00	110.922,24	0,00	3.257,10	107.665,14	0,00	0,00
3024	Material de Manutenção Em Geral	894	8.835,9934	0	0	0	325	0	0	569	0,00	0,00	0,00	522,3667	0,00	0,00	522,3667	0,00	8.313,6267
3017	Material de Processamento de Dados	151	885,50	0	0	0	0	0	0	151	0,00	0,00	0,00	0,00	0,00	0,00	0,00	0,00	885,50
3028	Material de Proteção e Segurança	1.181	21.772,3495	0	0	0	255	0	0	926	0,00	0,00	0,00	4.094,8169	0,00	0,00	4.094,8169	0,00	17.677,5326
3035	Material de Sinalização Visual e Afins	622	235.954,9113	3.943	0	0	3.408	0	0	1.157	1.304.895,37	0,00	0,00	1.155.426,3204	0,00	0,00	1.155.426,3204	333,1236	385.423,9609
3014	Material Educativo e Esportivo	0	0,00	1.300	0	0	1.300	0	0	0	31.200,00	0,00	0,00	31.200,00	0,00	0,00	31.200,00	0,00	0,00
3026	Material Elétrico e Eletrônico	1.106	4.289,0929	5.063	0	0	2.218	0	0	3.951	27.510,74	0,00	0,00	14.880,2419	0,00	0,00	14.880,2419	4,2824	16.919,591
3038	Material Gráfico e Sinalização	2.644	2.175,40	0	0	0	0	0	0	2.644	0,00	0,00	0,00	0,00	0,00	0,00	0,00	0,00	2.175,40
3042	Material Odontológico - Equipamento	7	109,9667	0	0	0	0	0	0	7	0,00	0,00	0,00	0,00	0,00	0,00	0,00	0,00	109,9667
3073	Material para manutenção de bens móveis	69	17,94	0	0	0	0	0	0	69	0,00	0,00	0,00	0,00	0,00	0,00	0,00	0,00	17,94
3009	Medicamento, Material Odontológico, Hospitalar e Ambulatorial	15.000	1.650,00	0	0	0	2.700	0	0	12.300	0,00	0,00	0,00	297,00	0,00	0,00	297,00	0,00	1.353,00
3099	Outros Materias de Consumo	3.450	31.329,973	0	0	0	463	0	0	2.987	0,00	0,00	0,00	7.972,9406	0,00	0,00	7.972,9406	0,00	23.357,0323
3023	Uniformes, Tecidos e Aviamentos	36	2.947,55	70	0	0	86	0	0	20	2.559,30	0,00	0,00	4.057,40	0,00	0,00	4.057,40	72,4725	1.449,45
Total Geral :		106.136,00	427.690,708	195.375,06	13.267,96	0	183.453,1	0	13.267,96	104.790,00	2.642.564,688	94.269,080	0,000	2.496.729,577	0,000	94.269,080	2.402.460,497		573.525,819

Arquivo assinado digitalmente por ANNY CHAYENNE TORQUATA CARDOSO:04888467579 em 22/04/2024 13:40:06
 Valide a autenticidade deste em 'http://www.tcese.tc.br/PecaUnica/Autentica.aspx' com o código 74A64DD814D218BC0A3DA8B48616950E

Assinado por 4 pessoas: WILZA CLAUDIA VAZ CORREIA HUERTA, ANTONIO CESAR DE OLIVEIRA, ANNY CHAYENNE TORQUATA e CARLOS NUNES TAVARES
 Para verificar a validade das assinaturas, acesse https://aracaju.1doc.com.br/verificacao/2F76-A31F-7994-C620 e informe o código 2F76-A31F-7994-C620





De 01/01/2023 à 31/12/2023

Produto	UND	Saldo Período Anterior		Movimento do Período											
		Acumulado		Estoque (Quantidade)						Valores (R\$)					
		Estoque (A)	Total (B)	Entrada		Saídas		Saldo (C+D-E-F)	Entrada (G)	Saídas				Vi. Médio	Total (B+G)-(L)
				Aquisição (C)	DOA/ADJ/IAQ/DAC/T/CON (D)	Req/ED/T (E)	RGL ESTOQ. (F)			DOA/ADJ/IAQ/DAC/T/CON (H)	Req/ED/T (I)	RGL ESTOQ. (J)	Total (L=H+I+J+K)		
100906 ABRAÇADEIRA DE NYLON 200mm x 4,8mm	PCT	0	0,00	6	0	6	0	0	246,00	0,00	246,00	0,00	246,00	0,00	0,00
29224 AÇÚCAR CRISTAL EMBALADO EM SACO POLIETILENO TRANSPARENTE, FECHADO HERMÉTICAMENTE, EM EMBALAGEM DE 1 KG., DEVENDO CONSTAR	KG	381	1.768,8861	660	0	757	0	284	1.947,00	0,00	2.849,9687	0,00	2.849,9687	3,049	865,9174
90 AGUA MINERAL - COPO 300 ML - CAIXA 48 UNID	CX	0	0,00	6.250	0	6.000	0	0	129.912,50	0,00	129.912,50	0,00	124.800,00	0,00	0,00
3275 AGUA MINERAL - GARRAFAO 20 LITROS	UND	0	0,00	1.000	0	1.000	0	0	3.500,00	0,00	3.500,00	0,00	3.500,00	0,00	0,00
3104 ÁLCOOL EM GEL 70% - 500 ML	UND	399	1.827,8236	0	0	46	0	353	0,00	0,00	210,7265	0,00	210,7265	4,581	1.617,0971
84188 ÁLCOOL ETÍLICO 70° INPM - 1 LITRO	UND	231	1.212,7508	0	0	231	0	0	0,00	0,00	1.212,7508	0,00	1.212,7508	0,00	0,00
27464 ALICATE DESENCAPADOR	UND	1	49,00	0	0	0	0	1	0,00	0,00	0,00	0,00	0,00	49,00	49,00
176 ALICATE PRESSAO 10	UND	2	57,4267	0	0	0	0	2	0,00	0,00	0,00	0,00	0,00	28,7134	57,4267
182 ALMOFADA P/CARIMBO COR AZUL	UND	17	50,1783	0	0	0	0	17	0,00	0,00	0,00	0,00	0,00	2,9517	50,1783
235 APAGADOR PARA QUADRO BRANCO.	UND	11	29,81	0	0	2	0	9	0,00	0,00	5,42	0,00	5,42	2,71	24,39
252 APONTADOR PARA LAPIS SIMPLES	UND	110	44,00	0	0	10	0	100	0,00	0,00	4,00	0,00	4,00	0,40	40,00
258 ARAME LISO GALVANIZADO N 16	KG	59	616,8227	0	0	4	0	55	0,00	0,00	41,8185	0,00	41,8185	10,4546	575,0042
292 AUTORIZACAO PARA CONDUCAO ANIMAL	UND	1.000	280,00	0	0	0	0	1.000	0,00	0,00	0,00	0,00	0,00	0,28	280,00
18635 AVENTAL DE RASPA 1,00M X 0,60M	UND	6	186,00	0	0	2	0	4	0,00	0,00	62,00	0,00	62,00	31,00	124,00
322 BALDE PLASTICO 20 LITROS	UND	20	166,0038	0	0	2	0	18	0,00	0,00	16,6004	0,00	16,6004	8,3002	149,4035
24347 BARBANTE EM ROLO TIPO CONE APROXIMADAMENTE 705 METROS	UND	19	227,24	0	0	3	0	16	0,00	0,00	35,88	0,00	35,88	11,96	191,36
3279 BATERIA 9 VOLTS	UND	6	46,5779	0	0	4	0	2	0,00	0,00	31,0519	0,00	31,0519	7,763	15,526
386 BLOCO DE AUTO DE INFRACAO ADMINISTRATIVO	UND	104	400,40	0	0	0	0	104	0,00	0,00	0,00	0,00	0,00	3,85	400,40
388 BLOCO DE BOLETIM DIARIA -FISCALIZACAO	UND	540	1.215,00	0	0	0	0	540	0,00	0,00	0,00	0,00	0,00	2,25	1.215,00
25174 BLOCO PARA RASCUNHOS C/ PICOTE E GRAMPOS	UND	791	980,84	0	0	40	0	751	0,00	0,00	49,60	0,00	49,60	1,24	931,24
3198 BLOCO PARA RECADOS AUTO ADESIVO - 38X51 MM - PACOTE COM 4 BLOCOS	PCT	143	354,64	0	0	25	0	118	0,00	0,00	62,00	0,00	62,00	2,48	292,64
3280 BLOCO PARA RECADOS AUTO ADESIVO - 76 X 102MM	BLC	233	358,82	0	0	22	0	211	0,00	0,00	33,88	0,00	33,88	1,54	324,94
402 BOBINA 9X5cm BRANCA	UND	77	2.576,42	0	0	0	0	77	0,00	0,00	0,00	0,00	0,00	33,46	2.576,42
413 BOBINA TERMICA 80 X 40	UND	563	1.689,00	0	0	6	0	557	0,00	0,00	18,00	0,00	18,00	3,00	1.671,00
415 BOCAL DE LOUÇA BASE E-40	UND	18	14,40	0	0	0	0	18	0,00	0,00	0,00	0,00	0,00	0,80	14,40
103192 Bolacha de LED na cor Vermelha, bivolt , diâmetro externo 200mm contendo no mínimo 132 LEDs de alta intensidade.	UND	0	0,00	150	0	11	0	139	22.200,00	0,00	1.628,00	0,00	1.628,00	148,00	20.572,00
93385 BONE EM BRIM, NA COR PRETA, COM 04 LOGOMARCAS	UND	6	183,00	0	0	3	0	3	0,00	0,00	91,50	0,00	91,50	30,50	91,50
447 BORRACHA BRANCA COM PROTETOR PLASTICO	UND	6	35,20	0	0	0	0	6	0,00	0,00	0,00	0,00	0,00	0,40	35,20

Arquivo assinado digitalmente por ANNY CHAYENNE TORQUATA CARDOSO:04888467579 em 22/04/2024 13:40:06
 Validade e autenticidade deste documento em <http://www.tcese.tc.br/Peca/Ehica/Autentica.aspx> com o código 74A649D814D218BC0A3DA8B48616951E20





De 01/01/2023 à 31/12/2023

Produto	UND	Saldo Período Anterior		Movimento do Período												
		Acumulado		Estoque (Quantidade)						Valores (R\$)						
		Estoque (A)	Total (B)	Entrada		Saídas		Saldo (C+D-E-F)	Entrada (G)	Saídas				Vi. Médio	Total (B+G)-(L)	
				Aquisição (C)	DOA/ADJ/IAQ/DAC/T/CON (D)	Req/ED/T (E)	RGL ESTOQ. (F)			DOA/ADJ/IAQ/DAC/T/CON (H)	Req/ED/T (I)	RGL ESTOQ. (J)	Total (L=H+I+J+K)			
449	BORRACHA BRANCA Nº 60	UND	234	25,74	0	0	6	0	228	0,00	0,00	0,66	0,00	0,66	0,11	25,08
3086	BOTA PEGA FORTE	PAR	2	53,80	0	0	0	0	2	0,00	0,00	0,00	0,00	0,00	26,90	53,80
103190	Boteira sonora para travessia de pedestre com informação gabinete (corpo) em alumínio fundido.	UND	0	0,00	60	0	0	0	60	57.000,00	0,00	0,00	0,00	0,00	950,00	57.000,00
103189	Braço projetado cônico de ferro galvanizado a fogo para semáforo.	UND	0	0,00	40	0	40	0	0	60.600,00	0,00	60.600,00	0,00	60.600,00	0,00	0,00
100890	CABO DE REDE CAT.5e	UND	0	0,00	5	0	5	0	0	3.793,00	0,00	3.793,00	0,00	3.793,00	0,00	0,00
100871	CABO DISPLAYPORT	UND	0	0,00	4	0	4	0	0	176,00	0,00	176,00	0,00	176,00	0,00	0,00
88390	Cabo Flexível PP 4 x 1/5mm2	M	0	0,00	5.000	0	2.000	0	3.000	21.450,00	0,00	8.580,00	0,00	8.580,00	4,29	12.870,00
98729	CABO HDMI 3m:	UND	0	0,00	4	0	4	0	0	158,00	0,00	158,00	0,00	158,00	0,00	0,00
3091	CABO RIGIDO 6,00 MM	M	800	2.096,00	0	0	0	0	800	0,00	0,00	0,00	0,00	0,00	2,62	2.096,00
24824	CADERNO CAPA DURA, COM 96 FOLHAS, MED.148X210MM C/ APROX. 23 PAUTAS, AS FOLHAS INT PAPEL APERGAMINHADO 56G/M2. MARCA:SD	UND	180	540,00	0	0	4	0	176	0,00	0,00	12,00	0,00	12,00	3,00	528,00
18012	CAFÉ EM PÓ A VACUO - 250Ggr	PCT	693	5.663,0158	1.320	0	1.409	0	604	9.372,00	0,00	10.743,2011	0,00	10.743,2011	7,1057	4.291,8147
3093	CAIXA MONOFASICA	UND	7	1.225,00	0	0	0	0	7	0,00	0,00	0,00	0,00	0,00	175,00	1.225,00
669	CAIXA PARA ARQUIVO MORTO POLIONDA EM PLÁSTICO, DESMONTAVEL, MEDINDO 36 X13 X 24CM NA COR AZUL.	UND	323	902,6081	0	0	255	0	68	0,00	0,00	712,5853	0,00	712,5853	2,7945	190,0228
82632	CALÇA DE CHUVA NYLON EMBORRACHADO IMPERMEÁVEL	UND	30	2.400,00	0	0	1	0	29	0,00	0,00	80,00	0,00	80,00	80,00	2.320,00
103169	Camisa em malha poliámidá com tratamento UV, na cor amarela, mangas longas, sem estampa.	UND	0	0,00	20	0	20	0	0	1.259,80	0,00	1.259,80	0,00	1.259,80	0,00	0,00
103168	Camisa em malha PV, gola careca com mangas higlan,	UND	0	0,00	50	0	50	0	0	1.299,50	0,00	1.299,50	0,00	1.299,50	0,00	0,00
93382	CAMISA TIPO VISCOSE NAS CORES AZUL E PRETO	UND	18	882,00	0	0	6	0	12	0,00	0,00	294,00	0,00	294,00	49,00	588,00
101404	CAMISAS EM MALHA PP (POLIESTER) - COM IMPRESSÃO EM TRANSFER SUBLIMÁTICO TOTAL FRENTE, COSTAS E MANGAS TAMANHOS P, M, G,	UND	0	0,00	1.300	0	1.300	0	0	31.200,00	0,00	31.200,00	0,00	31.200,00	0,00	0,00
102244	CANECAS DECORATIVAS EM PORCELANA, COM CAPACIDADE DE 325ML:	UND	0	0,00	400	0	400	0	0	6.444,00	0,00	6.444,00	0,00	6.444,00	0,00	0,00
746	CANETA ESFEROGRAFICA AZUL	UND	1.609	590,9884	0	0	66	0	1.543	0,00	0,00	24,2419	0,00	24,2419	0,3673	566,7465
753	CANETA ESFEROGRAFICA PRETA	UND	363	145,7347	0	0	23	0	340	0,00	0,00	9,2339	0,00	9,2339	0,4015	136,5008
756	CANETA ESFEROGRAFICA VERMELHA	UND	225	76,6306	0	0	19	0	206	0,00	0,00	6,471	0,00	6,471	0,3406	70,1596
759	CANETA MARCA TEXTO AMARELA	UND	444	310,9711	0	0	181	0	263	0,00	0,00	126,7698	0,00	126,7698	0,7004	184,2014
17070	CAPA DE PROCESSO BRANCA	UND	22.075	7.358,7645	0	0	1.820	0	20.255	0,00	0,00	606,7022	0,00	606,7022	0,3334	6.752,0623
3178	CAPA PARA ENCADERNAR PRETA VERSO	UND	337	53,92	0	0	0	0	337	0,00	0,00	0,00	0,00	0,00	0,16	53,92
3180	CAPA PARA ENCADERNAR TRANSPARENTE FRENTE	UND	337	53,92	0	0	0	0	337	0,00	0,00	0,00	0,00	0,00	0,20	66,40

Arquivo assinado digitalmente por ANNY CHAYENNE TORQUATA CARDOSO em 22/04/2024 13:40:06

Valide a autenticidade deste em 'http://www.tcse.tc.br/PecaUnica/Autentica.aspx' com o código 74A64DD814D218BC0A3DA8B48616950E





De 01/01/2023 à 31/12/2023

Produto	UND	Saldo Período Anterior		Movimento do Período												
		Acumulado		Estoque (Quantidade)						Valores (R\$)						
		Estoque (A)	Total (B)	Entrada		Saídas		Saldo (C+D-E-F)	Entrada (G)	Saídas				Vi. Médio	Total (B+G)-(L)	
				Aquisição (C)	DOA/ADJ/IAQ/DAC/T/CON (D)	Req/ED/T (E)	RGL ESTOQ. (F)			DOA/ADJ/IAQ/DAC/T/CON (H)	Req/ED/T (I)	RGL ESTOQ. (J)	Total (L=H+I+J+K)			
18637	CAPACETE DE PROTEÇÃO (AMARELO)	UND	4	30,40	0	0	3	0	1	0,00	0,00	22,80	0,00	22,80	7,60	7,60
32900	CAPACETE PARA MOTOCICLISTA COM DUPLA VISEIRA ARTICULADO	UND	2	840,00	0	0	2	0	0	0,00	0,00	840,00	0,00	840,00	0,00	0,00
3183	CARTAO EM PVC BRANCO P/ CRACHA	UND	880	528,00	0	0	0	0	880	0,00	0,00	0,00	0,00	0,00	0,60	528,00
3190	CAVADOR ARTICULADO C/ CABO	UND	1	49,85	0	0	0	0	1	0,00	0,00	0,00	0,00	0,00	49,85	49,85
860	CD-R	UND	147	73,50	0	0	0	0	147	0,00	0,00	0,00	0,00	0,00	0,50	73,50
3191	CERTIFICADO DE REGISTRO DE VEICULO DE TRACAO ANIMAL	UND	1.000	280,00	0	0	0	0	1.000	0,00	0,00	0,00	0,00	0,00	0,28	280,00
873	CESTO TELADO PARA LIXO TAMANHO MÉDIO, COM 30 CM DE ALTURA	UND	39	108,81	0	0	0	0	39	0,00	0,00	0,00	0,00	0,00	2,79	108,81
3677	CHAVE BOIA SUPERIOR - 30A	UND	3	80,70	0	0	0	0	3	0,00	0,00	0,00	0,00	0,00	26,90	80,70
10472	CINTA ELÁSTICA PARA PROCESSOS –	UND	0	0,00	1.100	0	50	0	1.050	2.981,00	0,00	135,50	0,00	135,50	2,71	2.845,50
3683	CINTO DE SEGURANÇA CIVIL	UND	2	42,40	0	0	0	0	2	0,00	0,00	0,00	0,00	0,00	21,20	42,40
3681	CINTO DE SEGURANÇA DE COURO PARA ELETRICISTA	UND	8	2.682,24	0	0	0	0	8	0,00	0,00	0,00	0,00	0,00	335,28	2.682,24
928	CLIPS 2/0 GALVANIZADO – CAIXETA C/ 100 UNID.	CX	373	514,74	0	0	9	0	364	0,00	0,00	12,42	0,00	12,42	1,38	502,32
933	CLIPS 6/0 - GALVANIZADO	CX	502	1.239,557	0	0	129	0	373	0,00	0,00	318,5316	0,00	318,5316	2,4692	921,0254
935	CLIPS 8/0 - GALVANIZADO	CX	277	274,23	0	0	36	0	241	0,00	0,00	35,64	0,00	35,64	0,99	238,59
982	COLA BASTÃO ATÓXICA 10G	PÇ	135	74,25	0	0	39	0	96	0,00	0,00	21,45	0,00	21,45	0,55	52,80
990	COLA BRANCA PARA PAPEL - 90 GRS.	UND	50	49,1876	0	0	26	0	24	0,00	0,00	25,5775	0,00	25,5775	0,9838	23,61
93383	COLETE PRETO EM TACTEL COM TELAS	UND	11	1.693,89	0	0	6	0	5	0,00	0,00	923,94	0,00	923,94	153,99	769,95
10318	Coluna semafórica de ferro galvanizado a fogo simples tipo I para grupo focal de pedestre ou repetidor.	UND	0	0,00	30	0	30	0	0	70.380,00	0,00	70.380,00	0,00	70.380,00	0,00	0,00
10318	Coluna semafórica de ferro galvanizado a fogo composta Cônica tipo II (para braço de semáforo)	UND	0	0,00	40	0	40	0	0	196.000,00	0,00	196.000,00	0,00	196.000,00	0,00	0,00
10088	CONECTOR RJ45 CAT5e MACHO	UND	0	0,00	5	0	5	0	0	325,00	0,00	325,00	0,00	325,00	0,00	0,00
3699	COPO DE VIDRO PARA AGUA 250 ML	UND	24	118,00	0	0	0	0	24	0,00	0,00	0,00	0,00	0,00	4,9167	118,00
22919	COPO DESCARTÁVEL PARA ÁGUA 180 ML	CX	23	2.570,25	0	0	23	0	0	0,00	0,00	2.570,25	0,00	2.570,25	0,00	0,00
83784	Copo descartável para Água capacidade 200ml (pacote c/ 100 unidades)	CX	0	0,00	64	0	34	0	30	7.264,00	0,00	3.859,00	0,00	3.859,00	113,50	3.405,00
10477	Cordão com Prendedor – Comprimento: 40,00 cm fechado;	UND	0	0,00	81	0	81	0	0	1.215,00	0,00	1.215,00	0,00	1.215,00	0,00	0,00
1122	CORRETIVO LIQUIDO 18 ML	PÇ	82	59,04	0	0	23	0	59	0,00	0,00	16,56	0,00	16,56	0,72	42,48
10477	Crachá de Identificação -	UND	0	0,00	81	0	81	0	0	783,27	0,00	783,27	0,00	783,27	0,00	0,00
1196	DESINFETANTE DE USO GERAL - 5 LITROS	UND	175	1.349,25	0	0	50	0	125	0,00	0,00	385,50	0,00	385,50	7,71	963,75

Arquivo assinado digitalmente por ANNY CHAYENNE TORQUATA CARDOSO:04888467579 em 22/04/2024 13:40:06

Valide a autenticidade deste em '<http://www.tcese.tc.br/PecaUnica/Autentica.aspx>' com o código 74A64DD814D218BC0A3DA8B48616950EAssinado por 4 pessoas: WILZA CLAUDIA VAZ CORREIA HUERTA, ANTONIO CESAR DE OLIVEIRA, ANNY CHAYENNE TORQUATA e CARLOS TELLES RAMOS
Para verificar a validade das assinaturas, acesse <https://aracaju.1doc.com.br/verificacao/2F76-A31F-7994-C620> e informe o código 2F76-A31F-7994-C620



De 01/01/2023 à 31/12/2023

Produto	UND	Saldo Período Anterior		Movimento do Período												
		Acumulado		Estoque (Quantidade)						Valores (R\$)						
		Estoque (A)	Total (B)	Entrada		Saídas		Saldo (C+D-E-F)	Entrada (G)	Saídas				Vi. Médio	Total (B+G)-(L)	
				Aquisição (C)	DOA/ADJ/IAQ/DAC/T/CON (D)	Req/ED/T (E)	RGL ESTOQ. (F)			DOA/ADJ/IAQ/DAC/T/CON (H)	Req/ED/T (I)	RGL ESTOQ. (J)	Total (L=H+I+J+K)			
1201	DESODORIZADOR DE AR SPRAY 400 ML	UND	123	640,7069	0	0	116	0	7	0,00	0,00	604,2439	0,00	604,2439	5,209	36,463
11560	DETERGENTE 500ML	UND	238	233,24	0	0	189	0	49	0,00	0,00	185,22	0,00	185,22	0,98	48,02
4375	DISCO DE CORTE DE FERRO A 200 PARA ESMERILHADEIRA	UND	298	3.367,40	0	0	0	0	298	0,00	0,00	0,00	0,00	0,00	11,30	3.367,40
3837	DISCO DE CORTE PARA ASFALTO	UND	9	2.151,00	0	0	0	0	9	0,00	0,00	0,00	0,00	0,00	239,00	2.151,00
3839	DISCO DE LIXA - F212 36	UND	25	70,00	0	0	0	0	25	0,00	0,00	0,00	0,00	0,00	2,80	70,00
3840	DISCO DE LIXA DE FERRO Nº 80	UND	46	230,00	0	0	0	0	46	0,00	0,00	0,00	0,00	0,00	5,00	230,00
3842	DISCO RIGIDO (HD) - 80 GB	UND	4	812,00	0	0	0	0	4	0,00	0,00	0,00	0,00	0,00	203,00	812,00
3844	DISJUNTOR TRIPOLAR 20A	UND	2	94,40	0	0	1	0	1	0,00	0,00	47,20	0,00	47,20	47,20	47,20
1249	DISJUNTOR TRIPOLAR 40A	UND	2	100,80	0	0	0	0	2	0,00	0,00	0,00	0,00	0,00	50,40	100,80
1250	DISJUNTOR TRIPOLAR 50 A	UND	5	128,00	0	0	0	0	5	0,00	0,00	0,00	0,00	0,00	25,60	128,00
3846	DISJUNTOR TRIPOLAR 60A	UND	3	127,65	0	0	0	0	3	0,00	0,00	0,00	0,00	0,00	42,55	127,65
3845	DISJUNTOR TRIPOLAR 80A	PÇ	1	46,90	0	0	0	0	1	0,00	0,00	0,00	0,00	0,00	46,90	46,90
3868	DOBRADIÇAS COM PARAFUSO	UND	5	8,40	0	0	0	0	5	0,00	0,00	0,00	0,00	0,00	1,68	8,40
18661	DVD-R VIRGEM	UND	44	38,4668	0	0	5	0	39	0,00	0,00	4,3712	0,00	4,3712	0,8742	34,0956
3871	ELETRODO - REF. 3.25	KG	9	46,26	0	0	0	0	9	0,00	0,00	0,00	0,00	0,00	5,14	46,26
1308	ENVELOPE BRANCO SEM CEP - 11 X 23 CM	UND	1.990	99,5009	0	0	8	0	1.982	0,00	0,00	0,40	0,00	0,40	0,05	99,1009
36285	ENVELOPE PLÁSTICO REFORÇADO 240MMX330MM, TIPO OFÍCIO SEM FUROS, ESPESSURA 0,20	UND	1.800	234,00	0	0	1.322	0	478	0,00	0,00	171,86	0,00	171,86	0,13	62,14
3404	ENVELOPE SACO AMARELO OURO - 18X24CM	UND	5.537	556,8493	0	0	207	0	5.330	0,00	0,00	20,8177	0,00	20,8177	0,1006	536,0316
1323	ENVELOPE SACO AMARELO OURO - 31X41 CM	UND	1.799	435,5046	0	0	112	0	1.687	0,00	0,00	27,1131	0,00	27,1131	0,2421	408,3915
1298	ENVELOPE SACO AMARELO OURO 24X34 CM	UND	1.607	252,9482	0	0	456	0	1.151	0,00	0,00	71,7762	0,00	71,7762	0,1574	181,172
11849	ESCOVA PARA LIMPEZA	UND	8	12,56	0	0	2	0	6	0,00	0,00	3,14	0,00	3,14	1,57	9,42
7013	ESPATULA DE ACO	UND	14	279,86	0	0	5	0	9	0,00	0,00	99,95	0,00	99,95	19,99	179,91
4394	ESPATULA PARA PLOTAGEM, APLICACAO DE VINIL E INSUFILM	UND	1	4,90	0	0	1	0	0	0,00	0,00	4,90	0,00	4,90	0,00	0,00
1388	ESPIRAL 12 MM P/75 FL	UND	170	13,60	0	0	0	0	170	0,00	0,00	0,00	0,00	0,00	0,08	13,60
3641	ESPIRAL 25 MM P/160 FL	UND	166	36,52	0	0	0	0	166	0,00	0,00	0,00	0,00	0,00	0,22	36,52
3642	ESPIRAL 29 MM P/200 FL	UND	196	50,96	0	0	0	0	196	0,00	0,00	0,00	0,00	0,00	0,26	50,96
1392	ESPIRAL PARA ENCADERNAÇÃO 17MM	UND	185	22,20	0	0	0	0	185	0,00	0,00	0,00	0,00	0,00	0,12	22,20
3643	ESPIRAL PARA ENCADERNAÇÃO 33MM (250 FOLHAS)	UND	75	25,50	0	0	0	0	75	0,00	0,00	0,00	0,00	0,00	0,34	25,50
1397	ESPONJA DE LA DE AÇO	PCT	0,00	0,00	0,00	0,00	0,00	0,00	0,00	0,00	0,00	0,00	0,00	0,00	0,79	12,64

Arquivo assinado digitalmente por ANNY CHAYENNE TORQUATA CARDOSO em 22/04/2024 13:40:06
 Valide a autenticidade deste em "http://www.tcse.tc.br/PecaUnica/Autentica.aspx" com o código 74A64DD814D218BC0A3DA8B48616950E



Assinado por 4 pessoas: WILZA CLAUDIA VAZ CORREIA HUERTA, ANTONIO CESAR DE OLIVEIRA, ANNY CHAYENNE TORQUATA e CARLOS TELLES RAMOS
 Para verificar a validade das assinaturas, acesse https://aracaju.1doc.com.br/verificacao/2F76-A31F-7994-C620 e informe o código 2F76-A31F-7994-C620



De 01/01/2023 à 31/12/2023

Produto	UND	Saldo Período Anterior		Movimento do Período												
		Acumulado		Estoque (Quantidade)						Valores (R\$)						
		Estoque (A)	Total (B)	Entrada		Saídas		Saldo (C+D-E-F)	Entrada (G)	Saídas				Vi. Médio	Total (B+G)-(L)	
				Aquisição (C)	DOA/ADJ/IAQ/DAC/T/CON (D)	Req/ED/T (E)	RGL ESTOQ. (F)			DOA/ADJ/IAQ/DAC/T/CON (H)	Req/ED/T (I)	RGL ESTOQ. (J)	Total (L=H+I+J+K)			
1399	ESPONJA DUPLA FACE	UND	233	68,6182	0	0	96	0	137	0,00	0,00	28,2719	0,00	28,2719	0,2945	40,3463
1410	ESTILETE ESTREITO - 9 MM	UND	644	344,0818	0	0	16	0	628	0,00	0,00	8,5486	0,00	8,5486	0,5343	335,5332
1411	ESTILETE LARGO - 18MM	UND	334	434,7518	0	0	49	0	285	0,00	0,00	63,781	0,00	63,781	1,3017	370,9709
1420	ETANOL COMUM	LT	0	0,00	97,577	0	97,577	0	0	431,0186	0,00	431,0186	0,00	431,0186	0,00	0,00
3645	ETIQUETA AUTO ADESIVA Q-50100	ENV	239	1.520,0147	0	0	2	0	237	0,00	0,00	12,7198	0,00	12,7198	6,3599	1.507,2949
43742	EXTRATOR DE GRAMPO PIRANHA	UND	81	234,90	0	0	0	0	81	0,00	0,00	0,00	0,00	0,00	2,90	234,90
1445	EXTRATOR DE GRAMOS	UND	473	363,9029	0	0	12	0	461	0,00	0,00	9,2322	0,00	9,2322	0,7694	354,6707
1450	FACÃO 18"	UND	6	88,7143	0	0	0	0	6	0,00	0,00	0,00	0,00	0,00	14,7857	88,7143
3646	FACAO COM CABO PLASTICO	UND	3	37,02	0	0	0	0	3	0,00	0,00	0,00	0,00	0,00	12,34	37,02
36132	FAIXAS ADESIVAS REFLEXIVAS GRAU DIAMANTE	UND	200	560,00	0	0	5	0	195	0,00	0,00	14,00	0,00	14,00	2,80	546,00
3661	FARDA PARA PESSOAL DA SINALIZAÇÃO	UND	100	10.500,00	0	0	29	0	71	0,00	0,00	3.045,00	0,00	3.045,00	105,00	7.455,00
3662	FERRO DE SOLDA	UND	3	39,48	0	0	0	0	3	0,00	0,00	0,00	0,00	0,00	13,16	39,48
98724	FERRO DE SOLDA;	UND	0	0,00	2	0	2	0	0	198,00	0,00	198,00	0,00	198,00	0,00	0,00
92168	FILTRO DE LINHA :	UND	0	0,00	25	0	25	0	0	727,75	0,00	727,75	0,00	727,75	0,00	0,00
3664	FILTRO PARA MÁSCARA DE SEGURANÇA	UND	40	366,80	0	0	0	0	40	0,00	0,00	0,00	0,00	0,00	9,17	366,80
1532	FITA ADESIVA TRANSPARENTE 12X30, UNIDADE	ROL	286	140,14	0	0	13	0	273	0,00	0,00	6,37	0,00	6,37	0,49	133,77
1534	FITA ADESIVA TRANSPARENTE 50X50	UND	361	783,4581	0	0	111	0	250	0,00	0,00	240,8971	0,00	240,8971	2,1702	542,561
1536	FITA ADESIVA TRANSPARENTE MEDINDO 18MMX50M	UND	521	578,5003	0	0	15	0	506	0,00	0,00	16,6555	0,00	16,6555	1,1104	561,8448
3665	FITA DE AÇO INOX	UND	11	363,00	0	0	0	0	11	0,00	0,00	0,00	0,00	0,00	33,00	363,00
4373	FITA DE ALTA FUSAO GRANDE	UND	46	855,60	0	0	8	0	38	0,00	0,00	148,80	0,00	148,80	18,60	706,80
100870	FITA ISOLANTE CLASSE A	UND	0	0,00	3	0	3	0	0	87,00	0,00	87,00	0,00	87,00	0,00	0,00
98720	FITA PARA ROTULADOR 12mm:	UND	0	0,00	2	0	2	0	0	210,00	0,00	210,00	0,00	210,00	0,00	0,00
3666	FITA PERFURADA DE ALUMINIO - 19 MMX 30 M	UND	69	1.270,4452	0	0	19	0	50	0,00	0,00	349,8327	0,00	349,8327	18,4122	920,6124
3668	FITA ZEBRADA - 185 M	UND	85	837,1441	0	0	31	0	54	0,00	0,00	305,3114	0,00	305,3114	9,8488	531,8327
1564	FLANELA - 40 X 60 CM	UND	320	422,8356	0	0	27	0	293	0,00	0,00	35,6768	0,00	35,6768	1,3214	387,1589
3669	FONTE ATX 400 W	UND	7	280,00	0	0	0	0	7	0,00	0,00	0,00	0,00	0,00	40,00	280,00
3678	FORMAO 3/4	UND	2	15,52	0	0	0	0	2	0,00	0,00	0,00	0,00	0,00	7,76	15,52
91229	FORNECIMENTO DE PEÇAS, PNEUS, ÓLEOS, LUBRIFICANTES, COMPONENTES, ACESSÓRIOS E MATERIAS...	UND	0	0,00	12	0	11	0	0	110.922,24	0,00	110.922,24	0,00	107.665,14	0,00	0,00
3691	FUSIVEL 10 A	UND	129	29,67	0	0	0	0	129	0,00	0,00	0,00	0,00	0,00	0,23	29,67

Arquivo assinado digitalmente por ANNY CHAYENNE TORQUATA CARDOSO:04888467579 em 22/04/2024 13:40:06
 Valide a autenticidade deste em <http://www.tcese.tc.br/PecaUnica/Autentica.aspx> com o código 74A64DD814D218BC0A3DA8B48616950E

Assinado por 4 pessoas: WILZA CLAUDIA VAZ CORREIA HUERTA, ANTONIO CESAR DE OLIVEIRA, ANNY CHAYENNE TORQUATA e CARLOS TELLES RAMOS
 Para verificar a validade das assinaturas, acesse <https://aracaju.1doc.com.br/verificacao/2F76-A31F-7994-C620> e informe o código 2F76-A31F-7994-C620





ESTADO DE SERGIPE
SUPERINTENDENCIA MUNICIPAL DE TRANSPORTE E TRANSITO DE ARACAJU
Balancete Mensal - Estoque Acumulado por Produto

Processo TC/005430/2024
 página 131 da peça unificada
 INVNTALMOX - Nº 84/2024
 SETOR DE PROTOCOLOS
 página 8

De 01/01/2023 à 31/12/2023

Produto	UND	Saldo Período Anterior		Movimento do Período											
		Acumulado		Estoque (Quantidade)						Valores (R\$)					
		Estoque (A)	Total (B)	Entrada		Saídas		Saldo (C+D-E-F)	Entrada (G)	Saídas				Vi. Médio	Total (B+G)-(L)
				Aquisição (C)	DOA/ADJ/IAQ/DAC/T/CON (D)	Req/ED/T (E)	RGL ESTOQ. (F)			DOA/ADJ/IAQ/DAC/T/CON (H)	Req/ED/T (I)	RGL ESTOQ. (J)	Total (L=H+I+J+K)		
3688 FUSIVEL 15 A	UND	450	117,00	0	0	5	0	445	0,00	0,00	1,30	0,00	1,30	0,26	115,70
3692 FUSIVEL 2 A	UND	69	17,94	0	0	0	0	69	0,00	0,00	0,00	0,00	0,00	0,26	17,94
3708 FUSIVEL 7 A	UND	456	118,56	0	0	28	0	428	0,00	0,00	7,28	0,00	7,28	0,26	111,28
58172 GARFO DESCARTÁVEL PARA SOBREMESA.	PCT	50	78,2869	0	0	5	0	45	0,00	0,00	7,8287	0,00	7,8287	1,5657	70,4582
1653 GARRAFA TERMICA - 5 LITROS	UND	18	468,90	0	0	1	0	17	0,00	0,00	26,05	0,00	26,05	26,05	442,85
1654 GARRAFA TERMICA 1 LITRO	UND	7	117,04	0	0	6	0	1	0,00	0,00	100,32	0,00	100,32	16,72	16,72
1659 GASOLINA COMUM	LT	0	0,00	108.232,929	0	99.247,608	0	0	646.230,548	0,00	646.230,548	0,00	587.146,245	0,00	0,00
1669 GIZ DE CERA C/ 12 UNID	CX	25	32,50	0	0	0	0	25	0,00	0,00	0,00	0,00	0,00	1,30	32,50
1689 GRAFITE 0,3MM	UND	43	24,08	0	0	0	0	43	0,00	0,00	0,00	0,00	0,00	0,56	24,08
3700 GRAFITE 0,7MM	UND	92	92,1459	0	0	17	0	75	0,00	0,00	17,027	0,00	17,027	1,0016	75,119
3299 GRAFITE 0,9MM	UND	17	0,3709	0	0	0	0	17	0,00	0,00	0,00	0,00	0,00	0,0218	0,3709
1691 GRAMPEADOR 26/6 - BASE 12,6 CM	UND	122	790,1846	0	0	17	0	105	0,00	0,00	110,1077	0,00	110,1077	6,4769	680,0769
3223 GRAMPEADOR 26/6 BASE 20 CM	UND	24	376,6185	0	0	19	0	5	0,00	0,00	298,1564	0,00	298,1564	15,6924	78,4622
1698 GRAMPEADOR PARA 100 FOLHAS	UND	19	1.124,5626	0	0	1	0	18	0,00	0,00	59,1875	0,00	59,1875	59,1875	1.065,3751
1706 GRAMPO 26/6 - CAIXA C/ 5000 UNID.	CX	594	1.577,9943	0	0	33	0	561	0,00	0,00	87,6663	0,00	87,6663	2,6566	1.490,3279
1703 GRAMPO PARA GRAMPEADOR 23/10 CX C/ 5000	CX	4	45,76	0	0	0	0	4	0,00	0,00	0,00	0,00	0,00	11,44	45,76
3701 GRAMPO TRILHO EM PLÁSTICO	CX	307	1.639,38	0	0	44	0	263	0,00	0,00	234,96	0,00	234,96	5,34	1.404,42
97855 Guardanapo de papel - medindo (33 x 33)cm:	PCT	0	0,00	1.000	0	366	0	634	6.200,00	0,00	2.269,20	0,00	2.269,20	6,20	3.930,80
3702 HASTE DE ROLO DE LA DE 23 CM	CX	1.256	7.045,6407	0	0	112	0	1.144	0,00	0,00	628,2737	0,00	628,2737	5,6096	6.417,367
82626 JAQUETA DE CHUVA OPERACIONAL IMPERMEÁVEL PARA AGENTE DE TRÂNSITO	UND	20	4.160,00	0	0	0	0	20	0,00	0,00	0,00	0,00	0,00	208,00	4.160,00
82631 JAQUETA DE CHUVA OPERACIONAL PARA ADMINISTRATIVO	UND	10	2.080,00	0	0	1	0	9	0,00	0,00	208,00	0,00	208,00	208,00	1.872,00
58176 JARRA DE INOX COM TAMPA 2 LITROS.	UND	5	324,9417	0	0	0	0	5	0,00	0,00	0,00	0,00	0,00	64,9883	324,9417
98727 KIT BROCAS SDS PLUS:	UND	0	0,00	1	0	1	0	0	77,00	0,00	77,00	0,00	77,00	0,00	0,00
3707 LACRE PLÁSTICO 20X10 MM	PCT	6	60,00	0	0	0	0	6	0,00	0,00	0,00	0,00	0,00	10,00	60,00
4129 LAMINA DE SERRA MANUAL	UND	2	14,1124	0	0	2	0	0	0,00	0,00	14,1124	0,00	14,1124	0,00	0,00
3716 LAMPADA HALOGENA 1000 W X 220V	UND	5	25,50	0	0	0	0	5	0,00	0,00	0,00	0,00	0,00	5,10	25,50
1851 LÂMPADA MISTA 250 W 230 W.	UND	58	797,50	0	0	0	0	58	0,00	0,00	0,00	0,00	0,00	13,75	797,50
3718 LAPIS DE CERA TIPO ESTACA AZUL	CX	60	174,00	0	0	0	0	60	0,00	0,00	0,00	0,00	0,00	2,90	174,00
1860 LAPIS GRAFITE (PRETO) Nº 02	UND	2.269	335,6254	0	0	72	0	2.197	0,00	0,00	10,8501	0,00	10,8501	0,1479	324,9754

Arquivo assinado digitalmente por ANNY CHAYENNE TORQUATA CARDOSO:04888467579 em 22/04/2024 13:40:06
 Valide a autenticidade deste em <http://www.tcese.tc.br/PecaUnica/Autentica.aspx> com o código 74A64DD814D218BC0A3DA8B48616950E

Assinado por 4 pessoas: WILZA CLAUDIA VAZ CORREIA HUERTA, ANTONIO CESAR DE OLIVEIRA, ANNY CHAYENNE TORQUATA e CARLOS TELLES RAMOS
 Para verificar a validade das assinaturas, acesse <https://aracaju.1doc.com.br/verificacao/2F76-A31F-7994-C620> e informe o código 2F76-A31F-7994-C620





De 01/01/2023 à 31/12/2023

Produto	UND	Saldo Período Anterior		Movimento do Período											
		Acumulado		Estoque (Quantidade)						Valores (R\$)					
		Estoque (A)	Total (B)	Entrada		Saídas		Saldo (C+D-E-F)	Entrada (G)	Saídas				Vi. Médio	Total (B+G)-(L)
				Aquisição (C)	DOA/ADJ/IAQ/DAC/T/CON (D)	Req/ED/T (E)	RGL ESTOQ. (F)			DOA/ADJ/IAQ/DAC/T/CON (H)	Req/ED/T (I)	RGL ESTOQ. (J)	Total (L=H+I+J+K)		
1863 LAPISEIRA 0,7MM	UND	664	1.194,1022	0	0	26	0	638	0,00	0,00	46,757	0,00	46,757	1,7983	1.147,3452
93923 LEITE EM PÓ INTEGRAL INSTANTÂNEO:	PCT	0	0,00	100	0	46	0	54	625,00	0,00	287,50	0,00	287,50	6,25	337,50
62557 LEMBRETE SORTIDO	CX	51	581,40	0	0	14	0	37	0,00	0,00	159,60	0,00	159,60	11,40	421,80
100889 LIMPA CONTATOELÉTRICO300ml	UND	0	0,00	5	0	5	0	0	105,00	0,00	105,00	0,00	105,00	0,00	0,00
1928 LIMPA VIDRO - 500ML	UND	98	146,02	0	0	98	0	0	0,00	0,00	146,02	0,00	146,02	0,00	0,00
1938 LIVRO DE ATA - 100 FOLHAS	UND	290	1.317,7837	0	0	19	0	271	0,00	0,00	86,3376	0,00	86,3376	4,5441	1.231,4461
1943 LIVRO DE PROTOCOLO C/ 100 FLS	UND	314	1.885,1052	0	0	4	0	310	0,00	0,00	24,0141	0,00	24,0141	6,0035	1.861,0911
62428 LIXEIRA DE POLIPROPILENO COM TAMPA 60 LT	UND	22	312,18	0	0	1	0	21	0,00	0,00	14,19	0,00	14,19	14,19	297,99
24240 LIXEIRA PLASTICA COM TAMPA E PEDAL 50L	UND	21	1.155,00	0	0	0	0	21	0,00	0,00	0,00	0,00	0,00	55,00	1.155,00
1950 LIXEIRA PLÁSTICA TELADA PARA SANITÁRIO COM CAPACIDADE PARA 15 LITROS.	UND	35	74,20	0	0	1	0	34	0,00	0,00	2,12	0,00	2,12	2,12	72,08
29810 LUVA DOMESTICA - TAMANHO M LUVA PARA USO DOMÉSTICO, EM LÁTEX, TAMANHO M.	PAR	124	195,92	0	0	75	0	49	0,00	0,00	118,50	0,00	118,50	1,58	77,42
27557 LUVA DOMÉSTICA EM LATEX, TAM G.	UND	71	321,8469	0	0	71	0	0	0,00	0,00	321,8469	0,00	321,8469	0,00	0,00
36199 MARCADOR DE PAGINA COM ADESIVO .	PCT	16	124,00	0	0	16	0	0	0,00	0,00	124,00	0,00	124,00	0,00	0,00
3728 MARRETA OITAVADA - 2000 GRS	UND	2	39,34	0	0	1	0	1	0,00	0,00	19,67	0,00	19,67	19,67	19,67
4381 MARRETA PEQUENA 2 KG	UND	4	119,3334	0	0	2	0	2	0,00	0,00	59,6667	0,00	59,6667	29,8334	59,6667
3729 MARTELO DE UNHA	UND	2	45,3774	0	0	1	0	1	0,00	0,00	22,6887	0,00	22,6887	22,6887	22,6887
2040 MÁSCARA ADESIVA TRANSFERÍVEL	ROL	2	1.314,00	0	0	1	0	1	0,00	0,00	657,00	0,00	657,00	657,00	657,00
94277 MÁSCARA CIRÚRGICA DESCARTÁVEL COM ELÁSTICO TRIPLA FACE;	UND	15.000	1.650,00	0	0	2.700	0	12.300	0,00	0,00	297,00	0,00	297,00	0,11	1.353,00
3730 MASCARA DESCARTÁVEL CONTRA PÓ (RESPIRADOR)	UND	959	1.303,8248	0	0	105	0	854	0,00	0,00	142,7545	0,00	142,7545	1,3596	1.161,0702
3731 MASCARA SEMI-FACIAL	UND	40	975,60	0	0	14	0	26	0,00	0,00	341,46	0,00	341,46	24,39	634,14
84362 MASCARAS NÃO CIRURGICA NA COR CAQUI	UND	96	384,00	0	0	0	0	96	0,00	0,00	0,00	0,00	0,00	4,00	384,00
91366 Microesfera de vidro Drop-On, Tipo II A. Saco de 25 kg.	SC	0	0,00	300	0	300	0	0	82.497,00	0,00	82.497,00	0,00	82.497,00	0,00	0,00
3232 MOLHA DEDO 12G	UND	31	28,2887	0	0	2	0	29	0,00	0,00	1,8251	0,00	1,8251	0,9125	26,4637
3732 OCULOS DE SEGURANÇA	UND	43	207,5285	0	0	0	0	43	0,00	0,00	0,00	0,00	0,00	4,8262	207,5285
3143 Óleo diesel S-10.	LT	0	0,00	49.756,549	0	45.724,913	0	0	320.052,979	0,00	320.052,979	0,00	293.237,7948	0,00	0,00
3733 PA PARA LIXO - CABO DE ALUMINIO	UND	79	171,3249	0	0	0	0	79	0,00	0,00	0,00	0,00	0,00	2,1687	171,3249
3355 PÁ QUADRADA COM CABO DE MADEIRA	UND	4	79,08	0	0	0	0	4	0,00	0,00	0,00	0,00	0,00	19,77	79,08
64580 Pano de copa e cozinha - de algodão, medindo (40 x 60)cm, branca, sem estampa	UND	14	19,46	0	0	0	0	14	0,00	0,00	0,00	0,00	0,00	0,00	0,00

Arquivo assinado digitalmente por ANNY CHAYENNE TORQUATA CARDOSO em 22/04/2024 13:40:06
 Valide a autenticidade deste em "http://www.tcese.tc.br/PecaUnica/Autentica.aspx" com o código 74A64DD814D218BC0A3DA8B48616950E



Assinado por 4 pessoas: WILZA CLAUDIA VAZ CORREIA HUERTA, ANTONIO CESAR DE OLIVEIRA, ANNY CHAYENNE TORQUATA e CARLOS TELLES RAMOS
 Para verificar a validade das assinaturas, acesse https://aracaju.1doc.com.br/verificacao/2F76-A31F-7994-C620 e informe o código 2F76-A31F-7994-C620



De 01/01/2023 à 31/12/2023

Produto	UND	Saldo Período Anterior		Movimento do Período												
		Acumulado		Estoque (Quantidade)						Valores (R\$)						
		Estoque (A)	Total (B)	Entrada		Saídas		Saldo (C+D-E-F)	Entrada (G)	Saídas				Vi. Médio	Total (B+G)-(L)	
				Aquisição (C)	DOA/ADJ/IAQ/DAC/T/CON (D)	Req/ED/T (E)	RGL ESTOQ. (F)			DOA/ADJ/IAQ/DAC/T/CON (H)	Req/ED/T (I)	RGL ESTOQ. (J)	Total (L=H+I+J+K)			
64579	Pano de limpeza - 40cmx62cm,pano de chão,100% algodão.	UND	537	826,98	0	0	128	0	409	0,00	0,00	197,12	0,00	197,12	1,54	629,86
3736	PAPEL A3 - GRAMATURA 75 G/M2	RES	22	685,6666	0	0	0	0	22	0,00	0,00	0,00	0,00	0,00	31,1667	685,6666
2232	PAPEL A4 - GRAMATURA 75G/M2 RESMA	RES	106	2.190,0369	1.000	0	755	0	351	18.490,00	0,00	14.176,5748	0,00	14.176,5748	18,5284	6.503,4621
25200	PAPEL BRANCO GRAMATURA 72MG/M2, DIMENSÕES 64x88, BLOCO C/ 50 FLS.	BLC	5	111,30	0	0	0	0	5	0,00	0,00	0,00	0,00	0,00	22,26	111,30
3315	PAPEL CARBONO - CAIXA	CX	15	252,6187	0	0	0	0	15	0,00	0,00	0,00	0,00	0,00	16,8412	252,6187
3737	PAPEL COUCHE C/50 FLS	UND	54	451,2596	0	0	1	0	53	0,00	0,00	8,3567	0,00	8,3567	8,3567	442,9029
33472	PAPEL HIGIENICO FOLHA DUPLA.	PCT	209	863,7143	0	0	26	0	183	0,00	0,00	107,4477	0,00	107,4477	4,1326	756,2666
5513	PAPEL TOALHA INTERFOLHADO	PCT	32	275,20	0	0	18	0	14	0,00	0,00	154,80	0,00	154,80	8,60	120,40
3740	PARAFUSO SEXTAVADO 1/4X2	UND	300	267,00	0	0	300	0	0	0,00	0,00	267,00	0,00	267,00	0,00	0,00
98723	PASSADOR DE FIOS (CABO GUIA);	UND	0	0,00	2	0	2	0	0	156,00	0,00	156,00	0,00	156,00	0,00	0,00
17166	PASTA AZ LOMBO ESTREITO	UND	55	343,75	0	0	0	0	55	0,00	0,00	0,00	0,00	0,00	6,25	343,75
2299	PASTA CATALOGO PVC - 100 PLASTICOS	UND	84	614,88	0	0	0	0	84	0,00	0,00	0,00	0,00	0,00	7,32	614,88
2304	PASTA CLASSIFICADORA AZ – OFÍCIO – LOMBO LARGO, MEDINDO 280 X 350MM	UND	314	1.906,4864	0	0	4	0	310	0,00	0,00	24,2865	0,00	24,2865	6,0716	1.882,20
2313	PASTA CLASSIFICADORA COM GRAMPO TRILHO EM PAPELÃO - MARCA: A3 GRAFICA.	UND	3.894	2.409,4825	0	0	9	0	3.885	0,00	0,00	5,5689	0,00	5,5689	0,6188	2.403,9136
2310	PASTA CLASSIFICADORA EM PAPELÃO COM ELASTICO	UND	2.177	1.320,1687	0	0	48	0	2.129	0,00	0,00	29,108	0,00	29,108	0,6064	1.291,0607
2318	PASTA CLASSIFICADORA EM PLASTICO CRISTAL TAMANHO OFICIO SEM ELÁSTICO.	UND	706	719,9294	0	0	48	0	658	0,00	0,00	48,947	0,00	48,947	1,0197	670,9824
2321	PASTA CLASSIFICADORA EM PLÁSTICO TRANSPARENTE COM ABA ELÁSTICA.	UND	496	591,9257	0	0	98	0	398	0,00	0,00	116,9531	0,00	116,9531	1,1934	474,9727
2333	PASTA EM L TAMANHO OFICIO	UND	466	264,3453	0	0	225	0	241	0,00	0,00	127,6345	0,00	127,6345	0,5673	136,7108
2337	PASTA PLASTICA CRISTAL TRANSPARENTE COM ABA 4CM	PÇ	108	216,00	0	0	40	0	68	0,00	0,00	80,00	0,00	80,00	2,00	136,00
2343	PASTA SUSPensa MARMORIZADA	UND	2.298	2.275,02	0	0	253	0	2.045	0,00	0,00	250,47	0,00	250,47	0,99	2.024,55
10089	PASTATÉRMICA - Peso Liq.: 5g	UND	0	0,00	2	0	2	0	0	76,99	0,00	76,99	0,00	76,99	0,00	0,00
3743	PEDRA DE ESMERIL - 1,50 CM	UND	9	140,04	0	0	0	0	9	0,00	0,00	0,00	0,00	0,00	15,56	140,04
2364	PELÍCULA REFLETIVA AMARELA TIPO IA (ROLOS MED. 0,61X20M)	ROL	9	7.289,2029	0	0	2	0	7	0,00	0,00	1.619,8229	0,00	1.619,8229	809,9114	5.669,38
2365	PELÍCULA REFLETIVA AZUL TIPO IA (ROLOS MED. 0,61X20M)	ROL	21	18.478,9858	0	0	8	0	13	0,00	0,00	7.039,6136	0,00	7.039,6136	879,9517	11.439,3721
2366	PELÍCULA REFLETIVA BRANCA TIPO IA (ROLOS MED. 0,61X20 M)	ROL	30	28.685,4918	0	0	25	0	5	0,00	0,00	23.904,5765	0,00	23.904,5765	956,1831	4.780,9153
2368	PELÍCULA REFLETIVA MARROM	UND	11	4.677,75	0	0	0	0	11	0,00	0,00	0,00	0,00	0,00	425,25	4.677,75
2369	PELÍCULA REFLETIVA PRETA TIPO IV A (ROLOS MED. 0,61X20 M)	ROL	30	20.970,00	0	0	14	0	16	0,00	0,00	9.786,00	0,00	9.786,00	699,00	11.184,00
2370	PELÍCULA REFLETIVA VERDE TIPO IA (ROLOS MED. 0,61X20M)	ROL	0	0,00	0	0	0	0	0	0,00	0,00	0,00	0,00	0,00	0,00	0,00

Arquivo assinado digitalmente por ANNY CHAYENNE TORQUATA CARDOSO em 22/04/2024 13:40:06
 Valide a autenticidade deste em "http://www.tcese.tc.br/PeçaUnica/Autentica.aspx" com o código 74A64DD814D218BC0A3DA8B48616950E



Assinado por 4 pessoas: WILZA CLAUDIA VAZ CORREIA HUERTA, ANTONIO CESAR DE OLIVEIRA, ANNY CHAYENNE TORQUATA e CARLOS TELLES RAMOS
 Para verificar a validade das assinaturas, acesse https://aracaju.1doc.com.br/verificacao/2F76-A31F-7994-C620 e informe o código 2F76-A31F-7994-C620



De 01/01/2023 à 31/12/2023

Produto	UND	Saldo Período Anterior		Movimento do Período												
		Acumulado		Estoque (Quantidade)						Valores (R\$)						
		Estoque (A)	Total (B)	Entrada		Saídas		Saldo (C+D-E-F)	Entrada (G)	Saídas				Vi. Médio	Total (B+G)-(L)	
				Aquisição (C)	DOA/ADJ/IAQ/DAC/T/CON (D)	Req/ED/T (E)	RGL ESTOQ. (F)			DOA/ADJ/IAQ/DAC/T/CON (H)	Req/ED/T (I)	RGL ESTOQ. (J)	Total (L=H+I+J+K)			
2371	PELÍCULA REFLETIVA VERMELHA TIPO IA (ROLOS MED. 0,61X20 M)	ROL	57	54.492,0153	0	0	10	0	47	0,00	0,00	9.560,0027	0,00	9.560,0027	956,0003	44.932,0126
2386	PERFURADOR PARA PAPEL - 60 FLS	UND	14	626,64	0	0	7	0	7	0,00	0,00	313,32	0,00	313,32	44,76	313,32
3246	PERFURADOR PARA PAPEL 20 FOLHAS	UND	13	105,5906	0	0	11	0	2	0,00	0,00	89,3459	0,00	89,3459	8,1224	16,2447
64396	PILHA ALCALINA TIPO PALITO AAA	UND	108	116,10	0	0	85	0	23	0,00	0,00	91,375	0,00	91,375	1,075	24,725
2401	PILHA MÉDIA	UND	394	689,50	0	0	0	0	394	0,00	0,00	0,00	0,00	0,00	1,75	689,50
20976	PILHA TIPO ALCALINA TAMANHO PEQUENO (AA) 1,5 VOLTS	UND	129	138,675	0	0	65	0	64	0,00	0,00	69,875	0,00	69,875	1,075	68,80
4393	PINCEL 2" (POLEGADAS)	UND	24	72,00	0	0	14	0	10	0,00	0,00	42,00	0,00	42,00	3,00	30,00
2445	PINCEL ATOMICO - AZUL	UND	429	318,8328	0	0	8	0	421	0,00	0,00	5,9456	0,00	5,9456	0,7432	312,8872
3465	PINCEL Nº. 04	UND	4	3,40	0	0	0	0	4	0,00	0,00	0,00	0,00	0,00	0,85	3,40
2463	PINCEL PARA QUADRO BRANCO AZUL CONTENDO NO RÓTULO OU IMPRESSO NA EMBALAGEM OS DADOS DO FABRICANTE, DATA DE FABRICAÇÃO E	UND	391	370,6431	0	0	21	0	370	0,00	0,00	19,9067	0,00	19,9067	0,9479	350,7364
4389	PISTOLA SOPRADOR TERMICO PROFISSIONAL 110V, 2000W	UND	1	155,00	0	0	0	0	1	0,00	0,00	0,00	0,00	0,00	155,00	155,00
102904	Placas Extintor Pó ABC.	UND	0	0,00	11	0	11	0	0	140,00	0,00	140,00	0,00	140,00	0,00	0,00
4513	PLASTICO POLASEAL A4	FL	2.500	2.449,8205	14.000	0	8.100	0	8.400	10.252,00	0,00	7.518,2636	0,00	7.518,2636	0,6171	5.183,5569
3780	PONTEIRA P/ MARTELETE	UND	6	403,86	0	0	0	0	6	0,00	0,00	0,00	0,00	0,00	67,31	403,86
4710	PORTA LAPIS/CLIPS EM ACRILICO	UND	55	330,00	0	0	11	0	44	0,00	0,00	66,00	0,00	66,00	6,00	264,00
2512	PORTA PAPEL TOALHA COMPOSTO POR MATERIAL PLÁSTICO TRANSPARENTE ESPECIAL COM ALTA RESISTÊNCIA AO IMPACTO. PROCESSO DE PRO	UND	7	173,53	0	0	1	0	6	0,00	0,00	24,79	0,00	24,79	24,79	148,74
21317	PRANCHETA A4 ACRILICA	UND	110	1.152,80	0	0	15	0	95	0,00	0,00	157,20	0,00	157,20	10,48	995,60
58173	PRATO DESCARTÁVEL PARA REFEIÇÃO 26 CM.	PCT	45	310,50	0	0	5	0	40	0,00	0,00	34,50	0,00	34,50	6,90	276,00
58174	PRATO DESCARTÁVEL PARA SOBREMESA 15 CM.	PCT	60	52,20	0	0	12	0	48	0,00	0,00	10,44	0,00	10,44	0,87	41,76
3782	PREGO COM CABECA 3X9 QUILO	KG	9	90,00	0	0	0	0	9	0,00	0,00	0,00	0,00	0,00	10,00	90,00
3784	PROTETOR AURICULAR - TIPO CONCHA	UND	44	792,00	0	0	0	0	44	0,00	0,00	0,00	0,00	0,00	18,00	792,00
3155	PROTETOR AURICULAR - TIPO PLUG	UND	468	518,2226	0	0	0	0	468	0,00	0,00	0,00	0,00	0,00	1,1073	518,2226
3785	PROTETOR FACIAL	UND	10	135,4818	0	0	0	0	10	0,00	0,00	0,00	0,00	0,00	13,5482	135,4818
91477	PROTETOR SOLAR - FPS50 200ML:	FRC	464	8.913,44	0	0	177	0	287	0,00	0,00	3.400,17	0,00	3.400,17	19,21	5.513,27
3788	REGISTRO DE 2P GAVETA	UND	2	13,10	0	0	0	0	2	0,00	0,00	0,00	0,00	0,00	6,55	13,10
3789	REGISTRO PLÁSTICO 1/2 ROSCA	UND	8	28,00	0	0	0	0	8	0,00	0,00	0,00	0,00	0,00	3,50	28,00
3790	REGISTRO PLÁSTICO 25 MM - SOLDA	UND	8	21,04	0	0	0	0	8	0,00	0,00	0,00	0,00	0,00	2,63	21,04

Arquivo assinado digitalmente por ANNY CHAYENNE TORQUATA CARDOSO:04888467579 em 22/04/2024 13:40:06

Valide a autenticidade deste em "http://www.tcese.tc.br/PecaUnica/Autentica.aspx" com o código 74A64DD814D218BC0A3DA8B48616950E

Assinado por 4 pessoas: WILZA CLAUDIA VAZ CORREIA HUERTA, ANTONIO CESAR DE OLIVEIRA, ANNY CHAYENNE TORQUATA e CARLOS TELLES RAMOS
Para verificar a validade das assinaturas, acesse https://aracaju.1doc.com.br/verificacao/2F76-A31F-7994-C620 e informe o código 2F76-A31F-7994-C620



De 01/01/2023 à 31/12/2023

Produto	UND	Saldo Período Anterior		Movimento do Período												
		Acumulado		Estoque (Quantidade)						Valores (R\$)						
		Estoque (A)	Total (B)	Entrada		Saídas		Saldo (C+D-E-F)	Entrada (G)	Saídas				Vi. Médio	Total (B+G)-(L)	
				Aquisição (C)	DOA/ADJ/IAQ/DAC/T/CON (D)	Req/ED/T (E)	RGL ESTOQ. (F)			DOA/ADJ/IAQ/DAC/T/CON (H)	Req/ED/T (I)	RGL ESTOQ. (J)	Total (L=H+I+J+K)			
3253 RÉGUA EM ACRÍLICO - 30CM	UND	320	109,6072	0	0	9	0	311	0,00	0,00	3,0827	0,00	3,0827	0,3425	106,5245	
3158 REGUA EM ACRILICO - 50 CM	UND	88	110,88	0	0	3	0	85	0,00	0,00	3,78	0,00	3,78	1,26	107,10	
3793 RODO PLÁSTICO - PEQUENO	UND	45	160,65	0	0	0	0	45	0,00	0,00	0,00	0,00	0,00	3,57	160,65	
3794 ROLO DE LA PARA PINTURA - 09 CM	UND	358	2.124,8912	0	0	10	0	348	0,00	0,00	59,3545	0,00	59,3545	5,9355	2.065,5367	
3848 ROLO DE LA PARA PINTURA - 23 CM	UND	1.061	8.564,0175	0	0	112	0	949	0,00	0,00	904,0245	0,00	904,0245	8,0716	7.659,993	
4724 SABAO EM BARRA 200 G	UND	80	80,0003	0	0	80	0	0	0,00	0,00	80,0003	0,00	80,0003	0,00	0,00	
3473 SABAO EM PO - 500 GRS - UNIDADE.	UND	12	17,28	0	0	3	0	9	0,00	0,00	4,32	0,00	4,32	1,44	12,96	
33186 SABÃO GELEIA - EMBALAGEM C/ 5 LITROS	GAL	37	1.068,19	0	0	0	0	37	0,00	0,00	0,00	0,00	0,00	28,87	1.068,19	
3160 SABONETE LIQUIDO CONCENTRADO - 5 LITROS	UND	12	105,7571	0	0	5	0	7	0,00	0,00	44,0655	0,00	44,0655	8,8131	61,6916	
4729 SACO PARA LIXO - 50 LITROS UNID	UND	4.500	355,5005	0	0	800	0	3.700	0,00	0,00	63,2001	0,00	63,2001	0,079	292,3004	
62565 SACO PLÁSTICO TRANSPARENTE TAMANHO OFÍCIO 04 FUIROS	UND	1.945	583,50	0	0	200	0	1.745	0,00	0,00	60,00	0,00	60,00	0,30	523,50	
93384 SAPATO DE SEGURANÇA OCUPACIONAL	PAR	1	188,66	0	0	1	0	0	0,00	0,00	188,66	0,00	188,66	0,00	0,00	
3850 SELO DE AÇO INOX - PC	UND	24	723,12	0	0	0	0	24	0,00	0,00	0,00	0,00	0,00	30,13	723,12	
3851 SERRA MANUAL	UND	1	73,14	0	0	0	0	1	0,00	0,00	0,00	0,00	0,00	73,14	73,14	
3892 SINAL IMPRESSO	UND	600	27.138,00	0	0	140	0	460	0,00	0,00	6.332,20	0,00	6.332,20	45,23	20.805,80	
91364 Solvente para Demarcação Viário, lata de 18 Litros:	LA	64	11.413,12	0	0	64	0	0	0,00	0,00	11.413,12	0,00	11.413,12	0,00	0,00	
91364 Solvente para Demarcação Viário, lata de 18 Litros: - LOTE: 0902	LA	0	0,00	49	0	0	0	49	18.130,00	0,00	0,00	0,00	0,00	370,00	18.130,00	
91364 Solvente para Demarcação Viário, lata de 18 Litros: - LOTE: S203939	LA	0	0,00	300	0	300	0	0	59.850,00	0,00	59.850,00	0,00	59.850,00	0,00	0,00	
91364 Solvente para Demarcação Viário, lata de 18 Litros: - LOTE: S204764	LA	0	0,00	251	0	206	0	45	50.074,50	0,00	41.097,00	0,00	41.097,00	199,50	8.977,50	
3854 SOQUETE PARA LAMPADA INCANDESCENTE SEM RABICHO	UND	43	168,99	0	0	0	0	43	0,00	0,00	0,00	0,00	0,00	3,93	168,99	
3856 START 40W	UND	21	24,99	0	0	0	0	21	0,00	0,00	0,00	0,00	0,00	1,19	24,99	
10320 Suporte modelo PA macho e fêmea para semáforo principal, pedestre e ciclista fabricado em alumínio na Cor preto:	UND	0	0,00	30	0	0	0	30	16.500,00	0,00	0,00	0,00	0,00	550,00	16.500,00	
3857 SUPORTE PARA SUSTENTAÇÃO DE PLACA	UND	50	175,00	0	0	0	0	50	0,00	0,00	0,00	0,00	0,00	3,50	175,00	
4369 TALHADEIRA PARA MARTELO PERFURADOR ROMPEDOR 11 KG	UND	4	287,60	0	0	0	0	4	0,00	0,00	0,00	0,00	0,00	71,90	287,60	
2931 TESOURA INOXIDÁVEL, COM CABO PLÁSTICO, TAMANHO MÉDIO	UND	144	434,1071	0	0	58	0	86	0,00	0,00	174,8487	0,00	174,8487	3,0146	259,2584	
94464 Tinta Amarela Spray Multiuso 400ml:	UND	84	1.200,36	0	0	18	0	66	0,00	0,00	257,22	0,00	257,22	14,29	943,14	
3259 TINTA PARA CARIMBO PRETA	UND	7	7,77	0	0	1	0	6	0,00	0,00	1,11	0,00	1,11	1,11	6,66	
91361 Tinta para Demarcação Viária a base de resina acrílica/solvente na cor AMARELA - Balde 18 L.	BD	40	12.455,60	0	0	40	0	0	0,00	0,00	12.455,60	0,00	12.455,60	0,00	0,00	
91361 Tinta para Demarcação Viária a base de resina acrílica/solvente na cor AMARELA - Balde 18 L. - LOTE: 20231363TF	BD	0	0,00	120	0	58	0	62	35.998,80	0,00	37.298,42	0,00	37.298,42	299,99	18.599,38	

Arquivo assinado digitalmente por ANNY CHAYENNE TORQUATA CARDOSO:04888467579 em 22/04/2024 13:40:06

Validade a autenticidade deste em <http://www.tcese.tc.br/PecaUnica/Autentica.aspx> com o código 74A649D814D218BC0A3DA8B48616987EAssinado por 4 pessoas: WILZA CLAUDIA VAZ CORREIA HUERTA, ANTONIO CESAR DE OLIVEIRA, ANNY CHAYENNE TORQUATA e CARLOS TELLES RAMOS
Para verificar a validade das assinaturas, acesse <https://aracaju.1doc.com.br/verificacao/2F76-A31F-7994-C620> e informe o código 2F76-A31F-7994-C620



De 01/01/2023 à 31/12/2023

Produto	UND	Saldo Período Anterior		Movimento do Período													
		Acumulado		Estoque (Quantidade)						Valores (R\$)						Vi. Médio	Total (B+G)-(L)
				Entrada			Saídas			Saldo (C+D-E-F)	Entrada (G)	Saídas					
		Estoque (A)	Total (B)	Aquisição (C)	DOA/ADJ/IAQ/DAC/T/CON (D)	Req/ED/T (E)	RGL ESTOQ. (F)	DOA/ADJ/IAQ/DAC/T/CON (H)	Req/ED/T (I)			RGL ESTOQ. (J)	Total (L=H+I+J+K)				
91361 Tinta para Demarcação Viária a base de resina acrílica/solvente na cor AMARELA – Balde 18 L. - LOTE: A204042	BD	0	0,00	400	0	400	0	0	99.980,00	0,00	99.980,00	0,00	99.980,00	0,00	0,00		
91361 Tinta para Demarcação Viária a base de resina acrílica/solvente na cor AMARELA – Balde 18 L. - LOTE: A204671	BD	0	0,00	180	0	0	0	180	44.991,00	0,00	0,00	0,00	0,00	249,95	44.991,00		
91360 Tinta para Demarcação Viária a base de resina acrílica/solvente na cor BRANCA – Balde 18 L.	BD	24	7.452,00	0	0	24	0	0	0,00	0,00	7.452,00	0,00	7.452,00	0,00	0,00		
91360 Tinta para Demarcação Viária a base de resina acrílica/solvente na cor BRANCA – Balde 18 L. - LOTE: 20231362TF	BD	0	0,00	270	0	212	0	58	80.997,30	0,00	63.597,88	0,00	63.597,88	299,99	17.399,42		
91360 Tinta para Demarcação Viária a base de resina acrílica/solvente na cor BRANCA – Balde 18 L. - LOTE: B204032	BD	0	0,00	700	0	700	0	0	174.965,00	0,00	174.965,00	0,00	174.965,00	0,00	0,00		
91360 Tinta para Demarcação Viária a base de resina acrílica/solvente na cor BRANCA – Balde 18 L. - LOTE: B204766	BD	0	0,00	730	0	447	0	283	182.463,50	0,00	111.727,65	0,00	111.727,65	249,95	70.735,85		
91362 Tinta para Demarcação Viária a base de resina acrílica/solvente na cor PRETA – Balde 18 L.	BD	50	10.500,00	0	0	50	0	0	0,00	0,00	10.500,00	0,00	10.500,00	0,00	0,00		
91362 Tinta para Demarcação Viária a base de resina acrílica/solvente na cor PRETA – Balde 18 L. - LOTE: 0010-22	BD	0	0,00	50	0	50	0	0	20.800,00	0,00	20.800,00	0,00	20.800,00	0,00	0,00		
91363 Tinta para Demarcação Viária a base de resina acrílica/solvente na cor VERMELHA – Balde 18 L.	BD	80	24.911,20	0	0	80	0	0	0,00	0,00	24.911,20	0,00	24.911,20	0,00	0,00		
91363 Tinta para Demarcação Viária a base de resina acrílica/solvente na cor VERMELHA – Balde 18 L. - LOTE: 6391	BD	0	0,00	70	0	70	0	0	29.330,00	0,00	29.330,00	0,00	29.330,00	0,00	0,00		
2971 TOALHA DE PAPEL - PCT 02 UNIDADES	UND	34	63,92	0	0	34	0	0	0,00	0,00	63,92	0,00	63,92	0,00	0,00		
3798 TORQUESA	UND	1	21,50	0	0	0	0	1	0,00	0,00	0,00	0,00	0,00	21,50	21,50		
96157 TRANSCEIVER, SFP+, 10GbE, SR, 850nm:	UND	0	0,00	3	0	3	0	0	1.500,00	0,00	1.500,00	0,00	1.500,00	0,00	0,00		
3801 TRENA FIBRA DE 20 MT	PCT	1	56,1333	0	0	1	0	0	0,00	0,00	56,1333	0,00	56,1333	0,00	0,00		
3802 TRENA FIBRA DE VIDRO- 50 MT	UND	17	340,425	0	0	3	0	14	0,00	0,00	60,075	0,00	60,075	20,025	280,35		
3811 VARETA DE SOLDA COBREADA	KG	20	348,00	0	0	0	0	20	0,00	0,00	0,00	0,00	0,00	17,40	348,00		
29602 VASSOURA COM CERDAS DE NYLON, MEDINDO APROXIMADAMENTE 20 X 3,5 CM, CABO LONGO REVESTIDO EM PLÁSTICO.	UND	9	63,2587	0	0	0	0	9	0,00	0,00	0,00	0,00	0,00	7,0287	63,2587		
3054 VASSOURA DE PELO NATURAL	UND	105	568,0737	0	0	1	0	104	0,00	0,00	5,4102	0,00	5,4102	5,4102	562,6635		
29971 VASSOURA DE PIAÇAUA	UND	35	146,2835	0	0	9	0	26	0,00	0,00	37,6157	0,00	37,6157	4,1795	108,6677		
3062 VASSOURA PARA SANITARIO DE NYLON	UND	27	46,1844	0	0	0	0	27	0,00	0,00	0,00	0,00	0,00	1,7105	46,1844		
9276 XICARA PARA CAFE COM PIRES	UND	5	43,30	0	0	0	0	5	0,00	0,00	0,00	0,00	0,00	8,66	43,30		
Total Geral :		106.136,00	427.690,708	195.375,06	0,00	183.453,10	0,00	104.790,00	2.642.564,69	0,000	2.496.729,577	0,000	2.402.460,497		573.525,819		

Arquivo assinado digitalmente por ANNY CHAYENNE TORQUATA CARDOSO:04888467579 em 22/04/2024 13:40:06

Valide a autenticidade deste em 'http://www.tcese.tc.br/PecaUnica/Autentica.aspx' com o código 74A64DD814D218BC0A3DA8B48616950E



Produto	UND	Saldo Período Anterior		Movimento do Período											
		Acumulado		Estoque (Quantidade)					Valores (R\$)						
		Estoque (A)	Total (B)	Entrada		Saídas			Entrada (G)	Saídas				Vi. Médio	Total (B+G)-(L)
				Aquisição (C)	DOA/ADJ/IAQ/DAC/T/CON (D)	Req/ED/T (E)	RGL ESTOQ. (F)	Saldo (C+D-E-F)		DOA/ADJ/IAQ/DAC/T/CON (H)	Req/ED/T (I)	RGL ESTOQ. (J)	Total (L=H+I+J+K)		



Assinado por 4 pessoas: WILZA CLAUDIA VAZ CORREIA HUERTA, ANTONIO CESAR DE OLIVEIRA, ANNY CHAYENNE TORQUATA e CARLOS TELLES RAMOS
 Para verificar a validade das assinaturas, acesse <https://aracaju.1doc.com.br/verificacao/2F76-A31F-7994-C620> e informe o código 2F76-A31F-7994-C620



VERIFICAÇÃO DAS ASSINATURAS



Código para verificação: 2F76-A31F-7994-C620

Este documento foi assinado digitalmente pelos seguintes signatários nas datas indicadas:

- ✓ WILZA CLAUDIA VAZ CORREIA HUERTA (CPF 596.XXX.XXX-34) em 06/03/2024 16:10:46 (GMT-03:00)
Papel: Parte
Emitido por: Sub-Autoridade Certificadora 1Doc (Assinatura 1Doc)
- ✓ ANTONIO CESAR DE OLIVEIRA (CPF 236.XXX.XXX-49) em 07/03/2024 06:50:28 (GMT-03:00)
Papel: Parte
Emitido por: Sub-Autoridade Certificadora 1Doc (Assinatura 1Doc)
- ✓ ANNY CHAYENNE TORQUATA (CPF 048.XXX.XXX-79) em 11/03/2024 11:04:29 (GMT-03:00)
Papel: Parte
Emitido por: Sub-Autoridade Certificadora 1Doc (Assinatura 1Doc)
- ✓ CARLOS RENATO TELLES RAMOS (CPF 259.XXX.XXX-90) em 11/03/2024 12:36:12 (GMT-03:00)
Papel: Parte
Emitido por: Sub-Autoridade Certificadora 1Doc (Assinatura 1Doc)

Para verificar a validade das assinaturas, acesse a Central de Verificação por meio do link:

<https://aracaju.1doc.com.br/verificacao/2F76-A31F-7994-C620>



ARACAJU

Cuidando da cidade para as pessoas

Superintendência Municipal de Transporte e Trânsito

pagina 139 da peça unificada

INVNTFBENSPATR - Nº 84/2024

SETOR DE PROTOCOLO

pagina 1

25 - Inventário dos bens móveis e imóveis

Prestação de Contas Anual
2023



DEZEMBRO/2023

Grupo Patrimonial / Bens	Dt. Tom.	Tp Ent	Sit	Valor Entrada (A)	Valor Residual (B)	Valor Depreciável (A - B)	Depreciação			Valor Baixa (E)	Vi. Líq. Contábil (A - D - E)
							Tx %	No Mês	No Ano		
5247 - Edifícios				4.357.483,85	0,00	0,00				0,00	4.357.483,85
691 - PREDIOADM - SMTT - R ROBERTO FONSECA 200 - I BARBOSA		17	A	4.357.483,85	0,00	0,00	0,00	0,00	0,00	0,00	4.357.483,85
TOTAL				4.357.483,85	0,00	0,00	0,00	0,00	0,00	0,00	4.357.483,85

Campo	Valor
Tipo de Entrada :	01 - Compra 02 - Transferência por Doação Pública 03 - Transferência por Doação Privada 04 - Desapropriação Amigável 05 - Desapropriação Judicial 16 - Transferência 17 - Inventário 25 - Incorporação de Bens 31 - Transferência entre Unidades Gestoras
Situação :	A - Ativo B - Baixado TC - Transferência Concedida

Arquivo assinado digitalmente por ANNY CHAYENNE TORQUATA CARDOSO:04888467579 em 22/04/2024 13:40:06

Valide a autenticidade deste em '<http://www.tcese.tc.br/PecaUnica/Autentica.aspx>' com o código 3AA0F889310C0FC087EAEB4165B20231





DEZEMBRO/2023

Grupo Patrimonial / Bens	Dt. Tom.	Tp Ent	Sit	Valor Entrada (A)	Valor Residual (B)	Valor Depreciável (A - B)	Depreciação			Valor Baixa (E)	Vi. Liq. Contábil (A - D - E)	
							Tx %	No Mês	No Ano			Acumulado (D)
5202 - Aparelhos de Medição e Orientação				2.668,00	266,80	2.401,20		13,45	158,41	456,71	0,00	2.211,29
5732 - TERMÔMETRO CLÍNICO INFRAVERMELHO DIGITAL PORTÁTIL	01/04/2021	01	A	98,90	9,89	89,01	6,66	0,50	5,84	16,06	0,00	82,84
5733 - TERMÔMETRO CLÍNICO INFRAVERMELHO DIGITAL PORTÁTIL	01/04/2021	01	A	98,90	9,89	89,01	6,66	0,50	5,84	16,06	0,00	82,84
5731 - TERMÔMETRO CLÍNICO INFRAVERMELHO DIGITAL PORTÁTIL	01/04/2021	01	A	98,90	9,89	89,01	6,66	0,50	5,84	16,06	0,00	82,84
5729 - TERMÔMETRO CLÍNICO INFRAVERMELHO DIGITAL PORTÁTIL	01/04/2021	01	A	98,90	9,89	89,01	6,66	0,50	5,84	16,06	0,00	82,84
5730 - TERMÔMETRO CLÍNICO INFRAVERMELHO DIGITAL PORTÁTIL	01/04/2021	01	A	98,90	9,89	89,01	6,66	0,50	5,84	16,06	0,00	82,84
5734 - TERMÔMETRO CLÍNICO INFRAVERMELHO DIGITAL PORTÁTIL	01/04/2021	01	A	98,90	9,89	89,01	6,66	0,50	5,84	16,06	0,00	82,84
5738 - TERMÔMETRO CLÍNICO INFRAVERMELHO DIGITAL PORTÁTIL	01/04/2021	01	A	98,90	9,89	89,01	6,66	0,50	5,84	16,06	0,00	82,84
5739 - TERMÔMETRO CLÍNICO INFRAVERMELHO DIGITAL PORTÁTIL	01/04/2021	01	A	98,90	9,89	89,01	6,66	0,50	5,84	16,06	0,00	82,84
5737 - TERMÔMETRO CLÍNICO INFRAVERMELHO DIGITAL PORTÁTIL	01/04/2021	01	A	98,90	9,89	89,01	6,66	0,50	5,84	16,06	0,00	82,84
5735 - TERMÔMETRO CLÍNICO INFRAVERMELHO DIGITAL PORTÁTIL	01/04/2021	01	A	98,90	9,89	89,01	6,66	0,50	5,84	16,06	0,00	82,84
5736 - TERMÔMETRO CLÍNICO INFRAVERMELHO DIGITAL PORTÁTIL	01/04/2021	01	A	98,90	9,89	89,01	6,66	0,50	5,84	16,06	0,00	82,84
5728 - TERMÔMETRO CLÍNICO INFRAVERMELHO DIGITAL PORTÁTIL	01/04/2021	01	A	98,90	9,89	89,01	6,66	0,50	5,84	16,06	0,00	82,84
5720 - TERMÔMETRO CLÍNICO INFRAVERMELHO DIGITAL PORTÁTIL	01/04/2021	01	A	98,90	9,89	89,01	6,66	0,50	5,84	16,06	0,00	82,84
5721 - TERMÔMETRO CLÍNICO INFRAVERMELHO DIGITAL PORTÁTIL	01/04/2021	01	A	98,90	9,89	89,01	6,66	0,50	5,84	16,06	0,00	82,84
5657 - TERMÔMETRO CLINICO DIGITAL INFRAVERMELHO COM DISTANCIA MINIMA	29/09/2020	01	A	230,00	23,00	207,00	6,66	1,18	13,87	45,14	0,00	184,86
5655 - TERMÔMETRO CLINICO DIGITAL INFRAVERMELHO COM DISTANCIA MINIMA	29/09/2020	01	A	230,00	23,00	207,00	6,66	1,18	13,87	45,14	0,00	184,86
5656 - TERMÔMETRO CLINICO DIGITAL INFRAVERMELHO COM DISTANCIA MINIMA	29/09/2020	01	A	230,00	23,00	207,00	6,66	1,18	13,87	45,14	0,00	184,86
5722 - TERMÔMETRO CLÍNICO INFRAVERMELHO DIGITAL PORTÁTIL	01/04/2021	01	A	98,90	9,89	89,01	6,66	0,50	5,84	16,06	0,00	82,84
5726 - TERMÔMETRO CLÍNICO INFRAVERMELHO DIGITAL PORTÁTIL	01/04/2021	01	A	98,90	9,89	89,01	6,66	0,50	5,84	16,06	0,00	82,84
5727 - TERMÔMETRO CLÍNICO INFRAVERMELHO DIGITAL PORTÁTIL	01/04/2021	01	A	98,90	9,89	89,01	6,66	0,50	5,84	16,06	0,00	82,84

Arquivo assinado digitalmente por ANNY CHAYENNE TORQUATA CARDOSO:04888467579 em 22/04/2024 13:40:06

Valide a autenticidade deste em '<http://www.tcese.tc.br/PecaUnica/Autentica.aspx>' com o código 3AA0F889310C0FC087EAEB4165B20231



DEZEMBRO/2023

Grupo Patrimonial / Bens	Dt. Tom.	Tp Ent	Sit	Valor Entrada (A)	Valor Residual (B)	Valor Depreciável (A - B)	Depreciação			Valor Baixa (E)	Vi. Liq. Contábil (A - D - E)	
							Tx %	No Mês	No Ano			Acumulado (D)
5725 - TERMÔMETRO CLÍNICO INFRAVERMELHO DIGITAL PORTÁTIL	01/04/2021	01	A	98,90	9,89	89,01	6,66	0,50	5,84	16,06	0,00	82,84
5723 - TERMÔMETRO CLÍNICO INFRAVERMELHO DIGITAL PORTÁTIL	01/04/2021	01	A	98,90	9,89	89,01	6,66	0,50	5,84	16,06	0,00	82,84
5724 - TERMÔMETRO CLÍNICO INFRAVERMELHO DIGITAL PORTÁTIL	01/04/2021	01	A	98,90	9,89	89,01	6,66	0,50	5,84	16,06	0,00	82,84
5203 - Aparelhos e Equipamentos de Comunicação				369.060,98	73.812,19	295.248,79		2.496,16	14.871,09	20.684,40	0,00	348.376,59
6337 - SMARTPHONE: TAMANHO DA TELA DE NO MÍNIMO 6,4 POLEGADAS:	12/07/2023	01	A	1.149,99	230,00	919,99	10,00	7,81	43,34	43,34	0,00	1.106,65
6338 - SMARTPHONE: TAMANHO DA TELA DE NO MÍNIMO 6,4 POLEGADAS:	12/07/2023	01	A	1.149,99	230,00	919,99	10,00	7,81	43,34	43,34	0,00	1.106,65
6336 - SMARTPHONE: TAMANHO DA TELA DE NO MÍNIMO 6,4 POLEGADAS:	12/07/2023	01	A	1.149,99	230,00	919,99	10,00	7,81	43,34	43,34	0,00	1.106,65
6334 - SMARTPHONE: TAMANHO DA TELA DE NO MÍNIMO 6,4 POLEGADAS:	12/07/2023	01	A	1.149,99	230,00	919,99	10,00	7,81	43,34	43,34	0,00	1.106,65
6335 - SMARTPHONE: TAMANHO DA TELA DE NO MÍNIMO 6,4 POLEGADAS:	12/07/2023	01	A	1.149,99	230,00	919,99	10,00	7,81	43,34	43,34	0,00	1.106,65
6339 - SMARTPHONE: TAMANHO DA TELA DE NO MÍNIMO 6,4 POLEGADAS:	12/07/2023	01	A	1.149,99	230,00	919,99	10,00	7,81	43,34	43,34	0,00	1.106,65
6343 - SMARTPHONE: TAMANHO DA TELA DE NO MÍNIMO 6,4 POLEGADAS:	12/07/2023	01	A	1.149,99	230,00	919,99	10,00	7,81	43,34	43,34	0,00	1.106,65
6344 - SMARTPHONE: TAMANHO DA TELA DE NO MÍNIMO 6,4 POLEGADAS:	12/07/2023	01	A	1.149,99	230,00	919,99	10,00	7,81	43,34	43,34	0,00	1.106,65
6342 - SMARTPHONE: TAMANHO DA TELA DE NO MÍNIMO 6,4 POLEGADAS:	12/07/2023	01	A	1.149,99	230,00	919,99	10,00	7,81	43,34	43,34	0,00	1.106,65
6340 - SMARTPHONE: TAMANHO DA TELA DE NO MÍNIMO 6,4 POLEGADAS:	12/07/2023	01	A	1.149,99	230,00	919,99	10,00	7,81	43,34	43,34	0,00	1.106,65
6341 - SMARTPHONE: TAMANHO DA TELA DE NO MÍNIMO 6,4 POLEGADAS:	12/07/2023	01	A	1.149,99	230,00	919,99	10,00	7,81	43,34	43,34	0,00	1.106,65
6333 - SMARTPHONE: TAMANHO DA TELA DE NO MÍNIMO 6,4 POLEGADAS:	12/07/2023	01	A	1.149,99	230,00	919,99	10,00	7,81	43,34	43,34	0,00	1.106,65
6325 - SMARTPHONE: TAMANHO DA TELA DE NO MÍNIMO 6,4 POLEGADAS:	12/07/2023	01	A	1.149,99	230,00	919,99	10,00	7,81	43,34	43,34	0,00	1.106,65
6326 - SMARTPHONE: TAMANHO DA TELA DE NO MÍNIMO 6,4 POLEGADAS:	12/07/2023	01	A	1.149,99	230,00	919,99	10,00	7,81	43,34	43,34	0,00	1.106,65
6324 - SMARTPHONE: TAMANHO DA TELA DE NO MÍNIMO 6,4 POLEGADAS:	12/07/2023	01	A	1.149,99	230,00	919,99	10,00	7,81	43,34	43,34	0,00	1.106,65
6322 - SMARTPHONE: TAMANHO DA TELA DE NO MÍNIMO 6,4 POLEGADAS:	12/07/2023	01	A	1.149,99	230,00	919,99	10,00	7,81	43,34	43,34	0,00	1.106,65
6323 - SMARTPHONE: TAMANHO DA TELA DE NO MÍNIMO 6,4 POLEGADAS:	12/07/2023	01	A	1.149,99	230,00	919,99	10,00	7,81	43,34	43,34	0,00	1.106,65

Arquivo assinado digitalmente por ANNY CHAYENNE TORQUATA CARDOSO:04888467579 em 22/04/2024 13:40:06

Valide a autenticidade deste em '<http://www.tcse.tc.br/PecaUnica/Autentica.aspx>' com o código 3AA0F889310C0FC087EAEB4165B20231



DEZEMBRO/2023

Grupo Patrimonial / Bens	Dt. Tom.	Tp Ent	Sit	Valor Entrada (A)	Valor Residual (B)	Valor Depreciável (A - B)	Depreciação			Valor Baixa (E)	Vi. Liq. Contábil (A - D - E)	
							Tx %	No Mês	No Ano			Acumulado (D)
6327 - SMARTPHONE: TAMANHO DA TELA DE NO MÍNIMO 6,4 POLEGADAS:	12/07/2023	01	A	1.149,99	230,00	919,99	10,00	7,81	43,34	43,34	0,00	1.106,65
6331 - SMARTPHONE: TAMANHO DA TELA DE NO MÍNIMO 6,4 POLEGADAS:	12/07/2023	01	A	1.149,99	230,00	919,99	10,00	7,81	43,34	43,34	0,00	1.106,65
6332 - SMARTPHONE: TAMANHO DA TELA DE NO MÍNIMO 6,4 POLEGADAS:	12/07/2023	01	A	1.149,99	230,00	919,99	10,00	7,81	43,34	43,34	0,00	1.106,65
6330 - SMARTPHONE: TAMANHO DA TELA DE NO MÍNIMO 6,4 POLEGADAS:	12/07/2023	01	A	1.149,99	230,00	919,99	10,00	7,81	43,34	43,34	0,00	1.106,65
6328 - SMARTPHONE: TAMANHO DA TELA DE NO MÍNIMO 6,4 POLEGADAS:	12/07/2023	01	A	1.149,99	230,00	919,99	10,00	7,81	43,34	43,34	0,00	1.106,65
6329 - SMARTPHONE: TAMANHO DA TELA DE NO MÍNIMO 6,4 POLEGADAS:	12/07/2023	01	A	1.149,99	230,00	919,99	10,00	7,81	43,34	43,34	0,00	1.106,65
6345 - SMARTPHONE: TAMANHO DA TELA DE NO MÍNIMO 6,4 POLEGADAS:	12/07/2023	01	A	1.149,99	230,00	919,99	10,00	7,81	43,34	43,34	0,00	1.106,65
6361 - SMARTPHONE: TAMANHO DA TELA DE NO MÍNIMO 6,4 POLEGADAS:	12/07/2023	01	A	1.149,99	230,00	919,99	10,00	7,81	43,34	43,34	0,00	1.106,65
6362 - SMARTPHONE: TAMANHO DA TELA DE NO MÍNIMO 6,4 POLEGADAS:	12/07/2023	01	A	1.149,99	230,00	919,99	10,00	7,81	43,34	43,34	0,00	1.106,65
6360 - SMARTPHONE: TAMANHO DA TELA DE NO MÍNIMO 6,4 POLEGADAS:	12/07/2023	01	A	1.149,99	230,00	919,99	10,00	7,81	43,34	43,34	0,00	1.106,65
6358 - SMARTPHONE: TAMANHO DA TELA DE NO MÍNIMO 6,4 POLEGADAS:	12/07/2023	01	A	1.149,99	230,00	919,99	10,00	7,81	43,34	43,34	0,00	1.106,65
6359 - SMARTPHONE: TAMANHO DA TELA DE NO MÍNIMO 6,4 POLEGADAS:	12/07/2023	01	A	1.149,99	230,00	919,99	10,00	7,81	43,34	43,34	0,00	1.106,65
6363 - SMARTPHONE: TAMANHO DA TELA DE NO MÍNIMO 6,4 POLEGADAS:	12/07/2023	01	A	1.149,99	230,00	919,99	10,00	7,81	43,34	43,34	0,00	1.106,65
6367 - SMARTPHONE: TAMANHO DA TELA DE NO MÍNIMO 6,4 POLEGADAS:	12/07/2023	01	A	1.149,99	230,00	919,99	10,00	7,81	43,34	43,34	0,00	1.106,65
6368 - SMARTPHONE: TAMANHO DA TELA DE NO MÍNIMO 6,4 POLEGADAS:	12/07/2023	01	A	1.149,99	230,00	919,99	10,00	7,81	43,34	43,34	0,00	1.106,65
6366 - SMARTPHONE: TAMANHO DA TELA DE NO MÍNIMO 6,4 POLEGADAS:	12/07/2023	01	A	1.149,99	230,00	919,99	10,00	7,81	43,34	43,34	0,00	1.106,65
6364 - SMARTPHONE: TAMANHO DA TELA DE NO MÍNIMO 6,4 POLEGADAS:	12/07/2023	01	A	1.149,99	230,00	919,99	10,00	7,81	43,34	43,34	0,00	1.106,65
6365 - SMARTPHONE: TAMANHO DA TELA DE NO MÍNIMO 6,4 POLEGADAS:	12/07/2023	01	A	1.149,99	230,00	919,99	10,00	7,81	43,34	43,34	0,00	1.106,65
6357 - SMARTPHONE: TAMANHO DA TELA DE NO MÍNIMO 6,4 POLEGADAS:	12/07/2023	01	A	1.149,99	230,00	919,99	10,00	7,81	43,34	43,34	0,00	1.106,65
6349 - SMARTPHONE: TAMANHO DA TELA DE NO MÍNIMO 6,4 POLEGADAS:	12/07/2023	01	A	1.149,99	230,00	919,99	10,00	7,81	43,34	43,34	0,00	1.106,65
6350 - SMARTPHONE: TAMANHO DA TELA DE NO MÍNIMO 6,4 POLEGADAS:	12/07/2023	01	A	1.149,99	230,00	919,99	10,00	7,81	43,34	43,34	0,00	1.106,65

Arquivo assinado digitalmente por ANNY CHAYENNE TORQUATA CARDOSO:04888467579 em 22/04/2024 13:40:06

Valide a autenticidade deste em 'http://www.tcese.tc.br/PecaUnica/Autentica.aspx' com o código 3AA0F889310C0FC087EAEB4165B20231

Assinado por 4 pessoas: WILZA CLAUDIA VAZ CORREIA HUERTA, ELIAS SOARES SOUZA, ANNY CHAYENNE TORQUATA e CARLOS RENATO TELLES RAMOS
Para verificar a validade das assinaturas, acesse https://aracaju.1doc.com.br/verificacao/9B39-E67E-32CB-A727 e informe o código 9B39-E67E-32CB-A727





Grupo Patrimonial / Bens	Dt. Tom.	Tp Ent	Sit	Valor Entrada (A)	Valor Residual (B)	Valor Depreciável (A - B)	Depreciação			Valor Baixa (E)	Vi. Liq. Contábil (A - D - E)	
							Tx %	No Mês	No Ano			Acumulado (D)
6348 - SMARTPHONE: TAMANHO DA TELA DE NO MÍNIMO 6,4 POLEGADAS:	12/07/2023	01	A	1.149,99	230,00	919,99	10,00	7,81	43,34	43,34	0,00	1.106,65
6346 - SMARTPHONE: TAMANHO DA TELA DE NO MÍNIMO 6,4 POLEGADAS:	12/07/2023	01	A	1.149,99	230,00	919,99	10,00	7,81	43,34	43,34	0,00	1.106,65
6347 - SMARTPHONE: TAMANHO DA TELA DE NO MÍNIMO 6,4 POLEGADAS:	12/07/2023	01	A	1.149,99	230,00	919,99	10,00	7,81	43,34	43,34	0,00	1.106,65
6351 - SMARTPHONE: TAMANHO DA TELA DE NO MÍNIMO 6,4 POLEGADAS:	12/07/2023	01	A	1.149,99	230,00	919,99	10,00	7,81	43,34	43,34	0,00	1.106,65
6355 - SMARTPHONE: TAMANHO DA TELA DE NO MÍNIMO 6,4 POLEGADAS:	12/07/2023	01	A	1.149,99	230,00	919,99	10,00	7,81	43,34	43,34	0,00	1.106,65
6356 - SMARTPHONE: TAMANHO DA TELA DE NO MÍNIMO 6,4 POLEGADAS:	12/07/2023	01	A	1.149,99	230,00	919,99	10,00	7,81	43,34	43,34	0,00	1.106,65
6354 - SMARTPHONE: TAMANHO DA TELA DE NO MÍNIMO 6,4 POLEGADAS:	12/07/2023	01	A	1.149,99	230,00	919,99	10,00	7,81	43,34	43,34	0,00	1.106,65
6352 - SMARTPHONE: TAMANHO DA TELA DE NO MÍNIMO 6,4 POLEGADAS:	12/07/2023	01	A	1.149,99	230,00	919,99	10,00	7,81	43,34	43,34	0,00	1.106,65
6353 - SMARTPHONE: TAMANHO DA TELA DE NO MÍNIMO 6,4 POLEGADAS:	12/07/2023	01	A	1.149,99	230,00	919,99	10,00	7,81	43,34	43,34	0,00	1.106,65
6321 - SMARTPHONE: TAMANHO DA TELA DE NO MÍNIMO 6,4 POLEGADAS:	12/07/2023	01	A	1.149,99	230,00	919,99	10,00	7,81	43,34	43,34	0,00	1.106,65
6289 - SMARTPHONE: TAMANHO DA TELA DE NO MÍNIMO 6,4 POLEGADAS:	12/07/2023	01	A	1.149,99	230,00	919,99	10,00	7,81	43,34	43,34	0,00	1.106,65
6290 - SMARTPHONE: TAMANHO DA TELA DE NO MÍNIMO 6,4 POLEGADAS:	12/07/2023	01	A	1.149,99	230,00	919,99	10,00	7,81	43,34	43,34	0,00	1.106,65
6288 - SMARTPHONE: TAMANHO DA TELA DE NO MÍNIMO 6,4 POLEGADAS:	12/07/2023	01	A	1.149,99	230,00	919,99	10,00	7,81	43,34	43,34	0,00	1.106,65
6286 - SMARTPHONE: TAMANHO DA TELA DE NO MÍNIMO 6,4 POLEGADAS:	12/07/2023	01	A	1.149,99	230,00	919,99	10,00	7,81	43,34	43,34	0,00	1.106,65
6287 - SMARTPHONE: TAMANHO DA TELA DE NO MÍNIMO 6,4 POLEGADAS:	12/07/2023	01	A	1.149,99	230,00	919,99	10,00	7,81	43,34	43,34	0,00	1.106,65
6291 - SMARTPHONE: TAMANHO DA TELA DE NO MÍNIMO 6,4 POLEGADAS:	12/07/2023	01	A	1.149,99	230,00	919,99	10,00	7,81	43,34	43,34	0,00	1.106,65
6295 - SMARTPHONE: TAMANHO DA TELA DE NO MÍNIMO 6,4 POLEGADAS:	12/07/2023	01	A	1.149,99	230,00	919,99	10,00	7,81	43,34	43,34	0,00	1.106,65
6296 - SMARTPHONE: TAMANHO DA TELA DE NO MÍNIMO 6,4 POLEGADAS:	12/07/2023	01	A	1.149,99	230,00	919,99	10,00	7,81	43,34	43,34	0,00	1.106,65
6294 - SMARTPHONE: TAMANHO DA TELA DE NO MÍNIMO 6,4 POLEGADAS:	12/07/2023	01	A	1.149,99	230,00	919,99	10,00	7,81	43,34	43,34	0,00	1.106,65
6292 - SMARTPHONE: TAMANHO DA TELA DE NO MÍNIMO 6,4 POLEGADAS:	12/07/2023	01	A	1.149,99	230,00	919,99	10,00	7,81	43,34	43,34	0,00	1.106,65
6293 - SMARTPHONE: TAMANHO DA TELA DE NO MÍNIMO 6,4 POLEGADAS:	12/07/2023	01	A	1.149,99	230,00	919,99	10,00	7,81	43,34	43,34	0,00	1.106,65

Arquivo assinado digitalmente por ANNY CHAYENNE TORQUATA CARDOSO:04888467579 em 22/04/2024 13:40:06

Valide a autenticidade deste em 'http://www.tcese.tc.br/PecaUnica/Autentica.aspx' com o código 3AA0F889310C0FC087EAEB4165B20231

Assinado por 4 pessoas: WILZA CLAUDIA VAZ CORREIA HUERTA, ELIAS SOARES SOUZA, ANNY CHAYENNE TORQUATA e CARLOS RENATO TELLES RAMOS
Para verificar a validade das assinaturas, acesse https://aracaju.1doc.com.br/verificacao/9B39-E67E-32CB-A727 e informe o código 9B39-E67E-32CB-A727





DEZEMBRO/2023

Grupo Patrimonial / Bens	Dt. Tom.	Tp Ent	Sit	Valor Entrada (A)	Valor Residual (B)	Valor Depreciável (A - B)	Depreciação			Valor Baixa (E)	Vi. Liq. Contábil (A - D - E)	
							Tx %	No Mês	No Ano			Acumulado (D)
6285 - SMARTPHONE: TAMANHO DA TELA DE NO MÍNIMO 6,4 POLEGADAS:	12/07/2023	01	A	1.149,99	230,00	919,99	10,00	7,81	43,34	43,34	0,00	1.106,65
6277 - SMARTPHONE: TAMANHO DA TELA DE NO MÍNIMO 6,4 POLEGADAS:	12/07/2023	01	A	1.149,99	230,00	919,99	10,00	7,81	43,34	43,34	0,00	1.106,65
6278 - SMARTPHONE: TAMANHO DA TELA DE NO MÍNIMO 6,4 POLEGADAS:	12/07/2023	01	A	1.149,99	230,00	919,99	10,00	7,81	43,34	43,34	0,00	1.106,65
6276 - SMARTPHONE: TAMANHO DA TELA DE NO MÍNIMO 6,4 POLEGADAS:	12/07/2023	01	A	1.149,99	230,00	919,99	10,00	7,81	43,34	43,34	0,00	1.106,65
6274 - SMARTPHONE: TAMANHO DA TELA DE NO MÍNIMO 6,4 POLEGADAS:	12/07/2023	01	A	1.149,99	230,00	919,99	10,00	7,81	43,34	43,34	0,00	1.106,65
6275 - SMARTPHONE: TAMANHO DA TELA DE NO MÍNIMO 6,4 POLEGADAS:	12/07/2023	01	A	1.149,99	230,00	919,99	10,00	7,81	43,34	43,34	0,00	1.106,65
6279 - SMARTPHONE: TAMANHO DA TELA DE NO MÍNIMO 6,4 POLEGADAS:	12/07/2023	01	A	1.149,99	230,00	919,99	10,00	7,81	43,34	43,34	0,00	1.106,65
6283 - SMARTPHONE: TAMANHO DA TELA DE NO MÍNIMO 6,4 POLEGADAS:	12/07/2023	01	A	1.149,99	230,00	919,99	10,00	7,81	43,34	43,34	0,00	1.106,65
6284 - SMARTPHONE: TAMANHO DA TELA DE NO MÍNIMO 6,4 POLEGADAS:	12/07/2023	01	A	1.149,99	230,00	919,99	10,00	7,81	43,34	43,34	0,00	1.106,65
6282 - SMARTPHONE: TAMANHO DA TELA DE NO MÍNIMO 6,4 POLEGADAS:	12/07/2023	01	A	1.149,99	230,00	919,99	10,00	7,81	43,34	43,34	0,00	1.106,65
6280 - SMARTPHONE: TAMANHO DA TELA DE NO MÍNIMO 6,4 POLEGADAS:	12/07/2023	01	A	1.149,99	230,00	919,99	10,00	7,81	43,34	43,34	0,00	1.106,65
6281 - SMARTPHONE: TAMANHO DA TELA DE NO MÍNIMO 6,4 POLEGADAS:	12/07/2023	01	A	1.149,99	230,00	919,99	10,00	7,81	43,34	43,34	0,00	1.106,65
6297 - SMARTPHONE: TAMANHO DA TELA DE NO MÍNIMO 6,4 POLEGADAS:	12/07/2023	01	A	1.149,99	230,00	919,99	10,00	7,81	43,34	43,34	0,00	1.106,65
6313 - SMARTPHONE: TAMANHO DA TELA DE NO MÍNIMO 6,4 POLEGADAS:	12/07/2023	01	A	1.149,99	230,00	919,99	10,00	7,81	43,34	43,34	0,00	1.106,65
6314 - SMARTPHONE: TAMANHO DA TELA DE NO MÍNIMO 6,4 POLEGADAS:	12/07/2023	01	A	1.149,99	230,00	919,99	10,00	7,81	43,34	43,34	0,00	1.106,65
6312 - SMARTPHONE: TAMANHO DA TELA DE NO MÍNIMO 6,4 POLEGADAS:	12/07/2023	01	A	1.149,99	230,00	919,99	10,00	7,81	43,34	43,34	0,00	1.106,65
6310 - SMARTPHONE: TAMANHO DA TELA DE NO MÍNIMO 6,4 POLEGADAS:	12/07/2023	01	A	1.149,99	230,00	919,99	10,00	7,81	43,34	43,34	0,00	1.106,65
6311 - SMARTPHONE: TAMANHO DA TELA DE NO MÍNIMO 6,4 POLEGADAS:	12/07/2023	01	A	1.149,99	230,00	919,99	10,00	7,81	43,34	43,34	0,00	1.106,65
6315 - SMARTPHONE: TAMANHO DA TELA DE NO MÍNIMO 6,4 POLEGADAS:	12/07/2023	01	A	1.149,99	230,00	919,99	10,00	7,81	43,34	43,34	0,00	1.106,65
6319 - SMARTPHONE: TAMANHO DA TELA DE NO MÍNIMO 6,4 POLEGADAS:	12/07/2023	01	A	1.149,99	230,00	919,99	10,00	7,81	43,34	43,34	0,00	1.106,65
6320 - SMARTPHONE: TAMANHO DA TELA DE NO MÍNIMO 6,4 POLEGADAS:	12/07/2023	01	A	1.149,99	230,00	919,99	10,00	7,81	43,34	43,34	0,00	1.106,65

Arquivo assinado digitalmente por ANNY CHAYENNE TORQUATA CARDOSO:04888467579 em 22/04/2024 13:40:06

Valide a autenticidade deste em 'http://www.tcese.tc.br/PecaUnica/Autentica.aspx' com o código 3AA0F889310C0FC087EAEB4165B20231

Assinado por 4 pessoas: WILZA CLAUDIA VAZ CORREIA HUERTA, ELIAS SOARES SOUZA, ANNY CHAYENNE TORQUATA e CARLOS RENATO TELLES RAMOS
Para verificar a validade das assinaturas, acesse https://aracaju.1doc.com.br/verificacao/9B39-E67E-32CB-A727 e informe o código 9B39-E67E-32CB-A727





DEZEMBRO/2023

Grupo Patrimonial / Bens	Dt. Tom.	Tp Ent	Sit	Valor Entrada (A)	Valor Residual (B)	Valor Depreciável (A - B)	Depreciação			Valor Baixa (E)	Vi. Liq. Contábil (A - D - E)	
							Tx %	No Mês	No Ano			Acumulado (D)
6318 - SMARTPHONE: TAMANHO DA TELA DE NO MÍNIMO 6,4 POLEGADAS:	12/07/2023	01	A	1.149,99	230,00	919,99	10,00	7,81	43,34	43,34	0,00	1.106,65
6316 - SMARTPHONE: TAMANHO DA TELA DE NO MÍNIMO 6,4 POLEGADAS:	12/07/2023	01	A	1.149,99	230,00	919,99	10,00	7,81	43,34	43,34	0,00	1.106,65
6317 - SMARTPHONE: TAMANHO DA TELA DE NO MÍNIMO 6,4 POLEGADAS:	12/07/2023	01	A	1.149,99	230,00	919,99	10,00	7,81	43,34	43,34	0,00	1.106,65
6309 - SMARTPHONE: TAMANHO DA TELA DE NO MÍNIMO 6,4 POLEGADAS:	12/07/2023	01	A	1.149,99	230,00	919,99	10,00	7,81	43,34	43,34	0,00	1.106,65
6301 - SMARTPHONE: TAMANHO DA TELA DE NO MÍNIMO 6,4 POLEGADAS:	12/07/2023	01	A	1.149,99	230,00	919,99	10,00	7,81	43,34	43,34	0,00	1.106,65
6302 - SMARTPHONE: TAMANHO DA TELA DE NO MÍNIMO 6,4 POLEGADAS:	12/07/2023	01	A	1.149,99	230,00	919,99	10,00	7,81	43,34	43,34	0,00	1.106,65
6300 - SMARTPHONE: TAMANHO DA TELA DE NO MÍNIMO 6,4 POLEGADAS:	12/07/2023	01	A	1.149,99	230,00	919,99	10,00	7,81	43,34	43,34	0,00	1.106,65
6298 - SMARTPHONE: TAMANHO DA TELA DE NO MÍNIMO 6,4 POLEGADAS:	12/07/2023	01	A	1.149,99	230,00	919,99	10,00	7,81	43,34	43,34	0,00	1.106,65
6299 - SMARTPHONE: TAMANHO DA TELA DE NO MÍNIMO 6,4 POLEGADAS:	12/07/2023	01	A	1.149,99	230,00	919,99	10,00	7,81	43,34	43,34	0,00	1.106,65
6303 - SMARTPHONE: TAMANHO DA TELA DE NO MÍNIMO 6,4 POLEGADAS:	12/07/2023	01	A	1.149,99	230,00	919,99	10,00	7,81	43,34	43,34	0,00	1.106,65
6307 - SMARTPHONE: TAMANHO DA TELA DE NO MÍNIMO 6,4 POLEGADAS:	12/07/2023	01	A	1.149,99	230,00	919,99	10,00	7,81	43,34	43,34	0,00	1.106,65
6308 - SMARTPHONE: TAMANHO DA TELA DE NO MÍNIMO 6,4 POLEGADAS:	12/07/2023	01	A	1.149,99	230,00	919,99	10,00	7,81	43,34	43,34	0,00	1.106,65
6306 - SMARTPHONE: TAMANHO DA TELA DE NO MÍNIMO 6,4 POLEGADAS:	12/07/2023	01	A	1.149,99	230,00	919,99	10,00	7,81	43,34	43,34	0,00	1.106,65
6304 - SMARTPHONE: TAMANHO DA TELA DE NO MÍNIMO 6,4 POLEGADAS:	12/07/2023	01	A	1.149,99	230,00	919,99	10,00	7,81	43,34	43,34	0,00	1.106,65
6305 - SMARTPHONE: TAMANHO DA TELA DE NO MÍNIMO 6,4 POLEGADAS:	12/07/2023	01	A	1.149,99	230,00	919,99	10,00	7,81	43,34	43,34	0,00	1.106,65
6369 - SMARTPHONE: TAMANHO DA TELA DE NO MÍNIMO 6,4 POLEGADAS:	12/07/2023	01	A	1.149,99	230,00	919,99	10,00	7,81	43,34	43,34	0,00	1.106,65
6435 - SMARTPHONE: TAMANHO DA TELA DE NO MÍNIMO 6,4 POLEGADAS:	12/07/2023	01	A	1.149,99	230,00	919,99	10,00	7,81	43,34	43,34	0,00	1.106,65
6436 - SMARTPHONE: TAMANHO DA TELA DE NO MÍNIMO 6,4 POLEGADAS:	12/07/2023	01	A	1.149,99	230,00	919,99	10,00	7,81	43,34	43,34	0,00	1.106,65
6434 - SMARTPHONE: TAMANHO DA TELA DE NO MÍNIMO 6,4 POLEGADAS:	12/07/2023	01	A	1.149,99	230,00	919,99	10,00	7,81	43,34	43,34	0,00	1.106,65
6431 - SMARTPHONE: TAMANHO DA TELA DE NO MÍNIMO 6,4 POLEGADAS:	12/07/2023	01	A	1.149,99	230,00	919,99	10,00	7,81	43,34	43,34	0,00	1.106,65
6432 - SMARTPHONE: TAMANHO DA TELA DE NO MÍNIMO 6,4 POLEGADAS:	12/07/2023	01	A	1.149,99	230,00	919,99	10,00	7,81	43,34	43,34	0,00	1.106,65

Arquivo assinado digitalmente por ANNY CHAYENNE TORQUATA CARDOSO:04888467579 em 22/04/2024 13:40:06

Valide a autenticidade deste em 'http://www.tcese.tc.br/PecaUnica/Autentica.aspx' com o código 3AA0F889310C0FC087EAEB4165B20231

Assinado por 4 pessoas: WILZA CLAUDIA VAZ CORREIA HUERTA, ELIAS SOARES SOUZA, ANNY CHAYENNE TORQUATA e CARLOS RENATO TELLES RAMOS
Para verificar a validade das assinaturas, acesse https://aracaju.1doc.com.br/verificacao/9B39-E67E-32CB-A727 e informe o código 9B39-E67E-32CB-A727





DEZEMBRO/2023

Grupo Patrimonial / Bens	Dt. Tom.	Tp Ent	Sit	Valor Entrada (A)	Valor Residual (B)	Valor Depreciável (A - B)	Depreciação			Valor Baixa (E)	Vi. Liq. Contábil (A - D - E)	
							Tx %	No Mês	No Ano			Acumulado (D)
6437 - SMARTPHONE: TAMANHO DA TELA DE NO MÍNIMO 6,4 POLEGADAS:	12/07/2023	01	A	1.149,99	230,00	919,99	10,00	7,81	43,34	43,34	0,00	1.106,65
6441 - SMARTPHONE: TAMANHO DA TELA DE NO MÍNIMO 6,4 POLEGADAS:	12/07/2023	01	A	1.149,99	230,00	919,99	10,00	7,81	43,34	43,34	0,00	1.106,65
6442 - SMARTPHONE: TAMANHO DA TELA DE NO MÍNIMO 6,4 POLEGADAS:	12/07/2023	01	A	1.149,99	230,00	919,99	10,00	7,81	43,34	43,34	0,00	1.106,65
6440 - SMARTPHONE: TAMANHO DA TELA DE NO MÍNIMO 6,4 POLEGADAS:	12/07/2023	01	A	1.149,99	230,00	919,99	10,00	7,81	43,34	43,34	0,00	1.106,65
6438 - SMARTPHONE: TAMANHO DA TELA DE NO MÍNIMO 6,4 POLEGADAS:	12/07/2023	01	A	1.149,99	230,00	919,99	10,00	7,81	43,34	43,34	0,00	1.106,65
6439 - SMARTPHONE: TAMANHO DA TELA DE NO MÍNIMO 6,4 POLEGADAS:	12/07/2023	01	A	1.149,99	230,00	919,99	10,00	7,81	43,34	43,34	0,00	1.106,65
6430 - SMARTPHONE: TAMANHO DA TELA DE NO MÍNIMO 6,4 POLEGADAS:	12/07/2023	01	A	1.149,99	230,00	919,99	10,00	7,81	43,34	43,34	0,00	1.106,65
6422 - SMARTPHONE: TAMANHO DA TELA DE NO MÍNIMO 6,4 POLEGADAS:	12/07/2023	01	A	1.149,99	230,00	919,99	10,00	7,81	43,34	43,34	0,00	1.106,65
6423 - SMARTPHONE: TAMANHO DA TELA DE NO MÍNIMO 6,4 POLEGADAS:	12/07/2023	01	A	1.149,99	230,00	919,99	10,00	7,81	43,34	43,34	0,00	1.106,65
6421 - SMARTPHONE: TAMANHO DA TELA DE NO MÍNIMO 6,4 POLEGADAS:	12/07/2023	01	A	1.149,99	230,00	919,99	10,00	7,81	43,34	43,34	0,00	1.106,65
6419 - SMARTPHONE: TAMANHO DA TELA DE NO MÍNIMO 6,4 POLEGADAS:	12/07/2023	01	A	1.149,99	230,00	919,99	10,00	7,81	43,34	43,34	0,00	1.106,65
6420 - SMARTPHONE: TAMANHO DA TELA DE NO MÍNIMO 6,4 POLEGADAS:	12/07/2023	01	A	1.149,99	230,00	919,99	10,00	7,81	43,34	43,34	0,00	1.106,65
6424 - SMARTPHONE: TAMANHO DA TELA DE NO MÍNIMO 6,4 POLEGADAS:	12/07/2023	01	A	1.149,99	230,00	919,99	10,00	7,81	43,34	43,34	0,00	1.106,65
6428 - SMARTPHONE: TAMANHO DA TELA DE NO MÍNIMO 6,4 POLEGADAS:	12/07/2023	01	A	1.149,99	230,00	919,99	10,00	7,81	43,34	43,34	0,00	1.106,65
6429 - SMARTPHONE: TAMANHO DA TELA DE NO MÍNIMO 6,4 POLEGADAS:	12/07/2023	01	A	1.149,99	230,00	919,99	10,00	7,81	43,34	43,34	0,00	1.106,65
6427 - SMARTPHONE: TAMANHO DA TELA DE NO MÍNIMO 6,4 POLEGADAS:	12/07/2023	01	A	1.149,99	230,00	919,99	10,00	7,81	43,34	43,34	0,00	1.106,65
6425 - SMARTPHONE: TAMANHO DA TELA DE NO MÍNIMO 6,4 POLEGADAS:	12/07/2023	01	A	1.149,99	230,00	919,99	10,00	7,81	43,34	43,34	0,00	1.106,65
6426 - SMARTPHONE: TAMANHO DA TELA DE NO MÍNIMO 6,4 POLEGADAS:	12/07/2023	01	A	1.149,99	230,00	919,99	10,00	7,81	43,34	43,34	0,00	1.106,65
6443 - SMARTPHONE: TAMANHO DA TELA DE NO MÍNIMO 6,4 POLEGADAS:	12/07/2023	01	A	1.149,99	230,00	919,99	10,00	7,81	43,34	43,34	0,00	1.106,65
6459 - SMARTPHONE: TAMANHO DA TELA DE NO MÍNIMO 6,4 POLEGADAS:	12/07/2023	01	A	1.149,99	230,00	919,99	10,00	7,81	43,34	43,34	0,00	1.106,65
6460 - SMARTPHONE: TAMANHO DA TELA DE NO MÍNIMO 6,4 POLEGADAS:	12/07/2023	01	A	1.149,99	230,00	919,99	10,00	7,81	43,34	43,34	0,00	1.106,65

Arquivo assinado digitalmente por ANNY CHAYENNE TORQUATA CARDOSO:04888467579 em 22/04/2024 13:40:06

Valide a autenticidade deste em 'http://www.tcese.tc.br/PecaUnica/Autentica.aspx' com o código 3AA0F889310C0FC087EAEB4165B20231

Assinado por 4 pessoas: WILZA CLAUDIA VAZ CORREIA HUERTA, ELIAS SOARES SOUZA, ANNY CHAYENNE TORQUATA e CARLOS RENATO TELLES RAMOS
Para verificar a validade das assinaturas, acesse https://aracaju.1doc.com.br/verificacao/9B39-E67E-32CB-A727 e informe o código 9B39-E67E-32CB-A727





DEZEMBRO/2023

Grupo Patrimonial / Bens	Dt. Tom.	Tp Ent	Sit	Valor Entrada (A)	Valor Residual (B)	Valor Depreciável (A - B)	Depreciação			Valor Baixa (E)	Vi. Liq. Contábil (A - D - E)	
							Tx %	No Mês	No Ano			Acumulado (D)
6458 - SMARTPHONE: TAMANHO DA TELA DE NO MÍNIMO 6,4 POLEGADAS:	12/07/2023	01	A	1.149,99	230,00	919,99	10,00	7,81	43,34	43,34	0,00	1.106,65
6456 - SMARTPHONE: TAMANHO DA TELA DE NO MÍNIMO 6,4 POLEGADAS:	12/07/2023	01	A	1.149,99	230,00	919,99	10,00	7,81	43,34	43,34	0,00	1.106,65
6457 - SMARTPHONE: TAMANHO DA TELA DE NO MÍNIMO 6,4 POLEGADAS:	12/07/2023	01	A	1.149,99	230,00	919,99	10,00	7,81	43,34	43,34	0,00	1.106,65
6461 - SMARTPHONE: TAMANHO DA TELA DE NO MÍNIMO 6,4 POLEGADAS:	12/07/2023	01	A	1.149,99	230,00	919,99	10,00	7,81	43,34	43,34	0,00	1.106,65
6465 - SMARTPHONE: TAMANHO DA TELA DE NO MÍNIMO 6,4 POLEGADAS:	12/07/2023	01	A	1.149,99	230,00	919,99	10,00	7,81	43,34	43,34	0,00	1.106,65
6466 - SMARTPHONE: TAMANHO DA TELA DE NO MÍNIMO 6,4 POLEGADAS:	12/07/2023	01	A	1.149,99	230,00	919,99	10,00	7,81	43,34	43,34	0,00	1.106,65
6464 - SMARTPHONE: TAMANHO DA TELA DE NO MÍNIMO 6,4 POLEGADAS:	12/07/2023	01	A	1.149,99	230,00	919,99	10,00	7,81	43,34	43,34	0,00	1.106,65
6462 - SMARTPHONE: TAMANHO DA TELA DE NO MÍNIMO 6,4 POLEGADAS:	12/07/2023	01	A	1.149,99	230,00	919,99	10,00	7,81	43,34	43,34	0,00	1.106,65
6463 - SMARTPHONE: TAMANHO DA TELA DE NO MÍNIMO 6,4 POLEGADAS:	12/07/2023	01	A	1.149,99	230,00	919,99	10,00	7,81	43,34	43,34	0,00	1.106,65
6455 - SMARTPHONE: TAMANHO DA TELA DE NO MÍNIMO 6,4 POLEGADAS:	12/07/2023	01	A	1.149,99	230,00	919,99	10,00	7,81	43,34	43,34	0,00	1.106,65
6447 - SMARTPHONE: TAMANHO DA TELA DE NO MÍNIMO 6,4 POLEGADAS:	12/07/2023	01	A	1.149,99	230,00	919,99	10,00	7,81	43,34	43,34	0,00	1.106,65
6448 - SMARTPHONE: TAMANHO DA TELA DE NO MÍNIMO 6,4 POLEGADAS:	12/07/2023	01	A	1.149,99	230,00	919,99	10,00	7,81	43,34	43,34	0,00	1.106,65
6446 - SMARTPHONE: TAMANHO DA TELA DE NO MÍNIMO 6,4 POLEGADAS:	12/07/2023	01	A	1.149,99	230,00	919,99	10,00	7,81	43,34	43,34	0,00	1.106,65
6444 - SMARTPHONE: TAMANHO DA TELA DE NO MÍNIMO 6,4 POLEGADAS:	12/07/2023	01	A	1.149,99	230,00	919,99	10,00	7,81	43,34	43,34	0,00	1.106,65
6445 - SMARTPHONE: TAMANHO DA TELA DE NO MÍNIMO 6,4 POLEGADAS:	12/07/2023	01	A	1.149,99	230,00	919,99	10,00	7,81	43,34	43,34	0,00	1.106,65
6449 - SMARTPHONE: TAMANHO DA TELA DE NO MÍNIMO 6,4 POLEGADAS:	12/07/2023	01	A	1.149,99	230,00	919,99	10,00	7,81	43,34	43,34	0,00	1.106,65
6453 - SMARTPHONE: TAMANHO DA TELA DE NO MÍNIMO 6,4 POLEGADAS:	12/07/2023	01	A	1.149,99	230,00	919,99	10,00	7,81	43,34	43,34	0,00	1.106,65
6454 - SMARTPHONE: TAMANHO DA TELA DE NO MÍNIMO 6,4 POLEGADAS:	12/07/2023	01	A	1.149,99	230,00	919,99	10,00	7,81	43,34	43,34	0,00	1.106,65
6452 - SMARTPHONE: TAMANHO DA TELA DE NO MÍNIMO 6,4 POLEGADAS:	12/07/2023	01	A	1.149,99	230,00	919,99	10,00	7,81	43,34	43,34	0,00	1.106,65
6450 - SMARTPHONE: TAMANHO DA TELA DE NO MÍNIMO 6,4 POLEGADAS:	12/07/2023	01	A	1.149,99	230,00	919,99	10,00	7,81	43,34	43,34	0,00	1.106,65
6451 - SMARTPHONE: TAMANHO DA TELA DE NO MÍNIMO 6,4 POLEGADAS:	12/07/2023	01	A	1.149,99	230,00	919,99	10,00	7,81	43,34	43,34	0,00	1.106,65

Arquivo assinado digitalmente por ANNY CHAYENNE TORQUATA CARDOSO:04888467579 em 22/04/2024 13:40:06

Valide a autenticidade deste em 'http://www.tcese.tc.br/PecaUnica/Autentica.aspx' com o código 3AA0F889310C0FC087EAEB4165B20231

Assinado por 4 pessoas: WILZA CLAUDIA VAZ CORREIA HUERTA, ELIAS SOARES SOUZA, ANNY CHAYENNE TORQUATA e CARLOS RENATO TELLES RAMOS
Para verificar a validade das assinaturas, acesse https://aracaju.1doc.com.br/verificacao/9B39-E67E-32CB-A727 e informe o código 9B39-E67E-32CB-A727





DEZEMBRO/2023

Grupo Patrimonial / Bens	Dt. Tom.	Tp Ent	Sit	Valor Entrada (A)	Valor Residual (B)	Valor Depreciável (A - B)	Depreciação			Valor Baixa (E)	Vi. Liq. Contábil (A - D - E)	
							Tx %	No Mês	No Ano			Acumulado (D)
6418 - SMARTPHONE: TAMANHO DA TELA DE NO MÍNIMO 6,4 POLEGADAS:	12/07/2023	01	A	1.149,99	230,00	919,99	10,00	7,81	43,34	43,34	0,00	1.106,65
6385 - SMARTPHONE: TAMANHO DA TELA DE NO MÍNIMO 6,4 POLEGADAS:	12/07/2023	01	A	1.149,99	230,00	919,99	10,00	7,81	43,34	43,34	0,00	1.106,65
6386 - SMARTPHONE: TAMANHO DA TELA DE NO MÍNIMO 6,4 POLEGADAS:	12/07/2023	01	A	1.149,99	230,00	919,99	10,00	7,81	43,34	43,34	0,00	1.106,65
6384 - SMARTPHONE: TAMANHO DA TELA DE NO MÍNIMO 6,4 POLEGADAS:	12/07/2023	01	A	1.149,99	230,00	919,99	10,00	7,81	43,34	43,34	0,00	1.106,65
6382 - SMARTPHONE: TAMANHO DA TELA DE NO MÍNIMO 6,4 POLEGADAS:	12/07/2023	01	A	1.149,99	230,00	919,99	10,00	7,81	43,34	43,34	0,00	1.106,65
6383 - SMARTPHONE: TAMANHO DA TELA DE NO MÍNIMO 6,4 POLEGADAS:	12/07/2023	01	A	1.149,99	230,00	919,99	10,00	7,81	43,34	43,34	0,00	1.106,65
6387 - SMARTPHONE: TAMANHO DA TELA DE NO MÍNIMO 6,4 POLEGADAS:	12/07/2023	01	A	1.149,99	230,00	919,99	10,00	7,81	43,34	43,34	0,00	1.106,65
6392 - SMARTPHONE: TAMANHO DA TELA DE NO MÍNIMO 6,4 POLEGADAS:	12/07/2023	01	A	1.149,99	230,00	919,99	10,00	7,81	43,34	43,34	0,00	1.106,65
6393 - SMARTPHONE: TAMANHO DA TELA DE NO MÍNIMO 6,4 POLEGADAS:	12/07/2023	01	A	1.149,99	230,00	919,99	10,00	7,81	43,34	43,34	0,00	1.106,65
6391 - SMARTPHONE: TAMANHO DA TELA DE NO MÍNIMO 6,4 POLEGADAS:	12/07/2023	01	A	1.149,99	230,00	919,99	10,00	7,81	43,34	43,34	0,00	1.106,65
6389 - SMARTPHONE: TAMANHO DA TELA DE NO MÍNIMO 6,4 POLEGADAS:	12/07/2023	01	A	1.149,99	230,00	919,99	10,00	7,81	43,34	43,34	0,00	1.106,65
6390 - SMARTPHONE: TAMANHO DA TELA DE NO MÍNIMO 6,4 POLEGADAS:	12/07/2023	01	A	1.149,99	230,00	919,99	10,00	7,81	43,34	43,34	0,00	1.106,65
6381 - SMARTPHONE: TAMANHO DA TELA DE NO MÍNIMO 6,4 POLEGADAS:	12/07/2023	01	A	1.149,99	230,00	919,99	10,00	7,81	43,34	43,34	0,00	1.106,65
6373 - SMARTPHONE: TAMANHO DA TELA DE NO MÍNIMO 6,4 POLEGADAS:	12/07/2023	01	A	1.149,99	230,00	919,99	10,00	7,81	43,34	43,34	0,00	1.106,65
6374 - SMARTPHONE: TAMANHO DA TELA DE NO MÍNIMO 6,4 POLEGADAS:	12/07/2023	01	A	1.149,99	230,00	919,99	10,00	7,81	43,34	43,34	0,00	1.106,65
6372 - SMARTPHONE: TAMANHO DA TELA DE NO MÍNIMO 6,4 POLEGADAS:	12/07/2023	01	A	1.149,99	230,00	919,99	10,00	7,81	43,34	43,34	0,00	1.106,65
6370 - SMARTPHONE: TAMANHO DA TELA DE NO MÍNIMO 6,4 POLEGADAS:	12/07/2023	01	A	1.149,99	230,00	919,99	10,00	7,81	43,34	43,34	0,00	1.106,65
6371 - SMARTPHONE: TAMANHO DA TELA DE NO MÍNIMO 6,4 POLEGADAS:	12/07/2023	01	A	1.149,99	230,00	919,99	10,00	7,81	43,34	43,34	0,00	1.106,65
6375 - SMARTPHONE: TAMANHO DA TELA DE NO MÍNIMO 6,4 POLEGADAS:	12/07/2023	01	A	1.149,99	230,00	919,99	10,00	7,81	43,34	43,34	0,00	1.106,65
6379 - SMARTPHONE: TAMANHO DA TELA DE NO MÍNIMO 6,4 POLEGADAS:	12/07/2023	01	A	1.149,99	230,00	919,99	10,00	7,81	43,34	43,34	0,00	1.106,65
6380 - SMARTPHONE: TAMANHO DA TELA DE NO MÍNIMO 6,4 POLEGADAS:	12/07/2023	01	A	1.149,99	230,00	919,99	10,00	7,81	43,34	43,34	0,00	1.106,65

Arquivo assinado digitalmente por ANNY CHAYENNE TORQUATA CARDOSO:04888467579 em 22/04/2024 13:40:06

Valide a autenticidade deste em 'http://www.tcese.tc.br/PecaUnica/Autentica.aspx' com o código 3AA0F889310C0FC087EAEB4165B20231

Assinado por 4 pessoas: WILZA CLAUDIA VAZ CORREIA HUERTA, ELIAS SOARES SOUZA, ANNY CHAYENNE TORQUATA e CARLOS RENATO TELLES RAMOS
Para verificar a validade das assinaturas, acesse https://aracaju.1doc.com.br/verificacao/9B39-E67E-32CB-A727 e informe o código 9B39-E67E-32CB-A727





DEZEMBRO/2023

Grupo Patrimonial / Bens	Dt. Tom.	Tp Ent	Sit	Valor Entrada (A)	Valor Residual (B)	Valor Depreciável (A - B)	Depreciação			Valor Baixa (E)	Vi. Liq. Contábil (A - D - E)	
							Tx %	No Mês	No Ano			Acumulado (D)
6378 - SMARTPHONE: TAMANHO DA TELA DE NO MÍNIMO 6,4 POLEGADAS:	12/07/2023	01	A	1.149,99	230,00	919,99	10,00	7,81	43,34	43,34	0,00	1.106,65
6376 - SMARTPHONE: TAMANHO DA TELA DE NO MÍNIMO 6,4 POLEGADAS:	12/07/2023	01	A	1.149,99	230,00	919,99	10,00	7,81	43,34	43,34	0,00	1.106,65
6377 - SMARTPHONE: TAMANHO DA TELA DE NO MÍNIMO 6,4 POLEGADAS:	12/07/2023	01	A	1.149,99	230,00	919,99	10,00	7,81	43,34	43,34	0,00	1.106,65
6394 - SMARTPHONE: TAMANHO DA TELA DE NO MÍNIMO 6,4 POLEGADAS:	12/07/2023	01	A	1.149,99	230,00	919,99	10,00	7,81	43,34	43,34	0,00	1.106,65
6410 - SMARTPHONE: TAMANHO DA TELA DE NO MÍNIMO 6,4 POLEGADAS:	12/07/2023	01	A	1.149,99	230,00	919,99	10,00	7,81	43,34	43,34	0,00	1.106,65
6411 - SMARTPHONE: TAMANHO DA TELA DE NO MÍNIMO 6,4 POLEGADAS:	12/07/2023	01	A	1.149,99	230,00	919,99	10,00	7,81	43,34	43,34	0,00	1.106,65
6409 - SMARTPHONE: TAMANHO DA TELA DE NO MÍNIMO 6,4 POLEGADAS:	12/07/2023	01	A	1.149,99	230,00	919,99	10,00	7,81	43,34	43,34	0,00	1.106,65
6407 - SMARTPHONE: TAMANHO DA TELA DE NO MÍNIMO 6,4 POLEGADAS:	12/07/2023	01	A	1.149,99	230,00	919,99	10,00	7,81	43,34	43,34	0,00	1.106,65
6408 - SMARTPHONE: TAMANHO DA TELA DE NO MÍNIMO 6,4 POLEGADAS:	12/07/2023	01	A	1.149,99	230,00	919,99	10,00	7,81	43,34	43,34	0,00	1.106,65
6412 - SMARTPHONE: TAMANHO DA TELA DE NO MÍNIMO 6,4 POLEGADAS:	12/07/2023	01	A	1.149,99	230,00	919,99	10,00	7,81	43,34	43,34	0,00	1.106,65
6416 - SMARTPHONE: TAMANHO DA TELA DE NO MÍNIMO 6,4 POLEGADAS:	12/07/2023	01	A	1.149,99	230,00	919,99	10,00	7,81	43,34	43,34	0,00	1.106,65
6417 - SMARTPHONE: TAMANHO DA TELA DE NO MÍNIMO 6,4 POLEGADAS:	12/07/2023	01	A	1.149,99	230,00	919,99	10,00	7,81	43,34	43,34	0,00	1.106,65
6415 - SMARTPHONE: TAMANHO DA TELA DE NO MÍNIMO 6,4 POLEGADAS:	12/07/2023	01	A	1.149,99	230,00	919,99	10,00	7,81	43,34	43,34	0,00	1.106,65
6413 - SMARTPHONE: TAMANHO DA TELA DE NO MÍNIMO 6,4 POLEGADAS:	12/07/2023	01	A	1.149,99	230,00	919,99	10,00	7,81	43,34	43,34	0,00	1.106,65
6414 - SMARTPHONE: TAMANHO DA TELA DE NO MÍNIMO 6,4 POLEGADAS:	12/07/2023	01	A	1.149,99	230,00	919,99	10,00	7,81	43,34	43,34	0,00	1.106,65
6406 - SMARTPHONE: TAMANHO DA TELA DE NO MÍNIMO 6,4 POLEGADAS:	12/07/2023	01	A	1.149,99	230,00	919,99	10,00	7,81	43,34	43,34	0,00	1.106,65
6398 - SMARTPHONE: TAMANHO DA TELA DE NO MÍNIMO 6,4 POLEGADAS:	12/07/2023	01	A	1.149,99	230,00	919,99	10,00	7,81	43,34	43,34	0,00	1.106,65
6399 - SMARTPHONE: TAMANHO DA TELA DE NO MÍNIMO 6,4 POLEGADAS:	12/07/2023	01	A	1.149,99	230,00	919,99	10,00	7,81	43,34	43,34	0,00	1.106,65
6397 - SMARTPHONE: TAMANHO DA TELA DE NO MÍNIMO 6,4 POLEGADAS:	12/07/2023	01	A	1.149,99	230,00	919,99	10,00	7,81	43,34	43,34	0,00	1.106,65
6395 - SMARTPHONE: TAMANHO DA TELA DE NO MÍNIMO 6,4 POLEGADAS:	12/07/2023	01	A	1.149,99	230,00	919,99	10,00	7,81	43,34	43,34	0,00	1.106,65
6396 - SMARTPHONE: TAMANHO DA TELA DE NO MÍNIMO 6,4 POLEGADAS:	12/07/2023	01	A	1.149,99	230,00	919,99	10,00	7,81	43,34	43,34	0,00	1.106,65

Arquivo assinado digitalmente por ANNY CHAYENNE TORQUATA CARDOSO:04888467579 em 22/04/2024 13:40:06

Valide a autenticidade deste em 'http://www.tcese.tc.br/PecaUnica/Autentica.aspx' com o código 3AA0F889310C0FC087EAEB4165B20231

Assinado por 4 pessoas: WILZA CLAUDIA VAZ CORREIA HUERTA, ELIAS SOARES SOUZA, ANNY CHAYENNE TORQUATA e CARLOS RENATO TELLES RAMOS
Para verificar a validade das assinaturas, acesse https://aracaju.1doc.com.br/verificacao/9B39-E67E-32CB-A727 e informe o código 9B39-E67E-32CB-A727





DEZEMBRO/2023

Grupo Patrimonial / Bens	Dt. Tom.	Tp Ent	Sit	Valor Entrada (A)	Valor Residual (B)	Valor Depreciável (A - B)	Depreciação			Valor Baixa (E)	Vi. Liq. Contábil (A - D - E)	
							Tx %	No Mês	No Ano			Acumulado (D)
6400 - SMARTPHONE: TAMANHO DA TELA DE NO MÍNIMO 6,4 POLEGADAS:	12/07/2023	01	A	1.149,99	230,00	919,99	10,00	7,81	43,34	43,34	0,00	1.106,65
6404 - SMARTPHONE: TAMANHO DA TELA DE NO MÍNIMO 6,4 POLEGADAS:	12/07/2023	01	A	1.149,99	230,00	919,99	10,00	7,81	43,34	43,34	0,00	1.106,65
6405 - SMARTPHONE: TAMANHO DA TELA DE NO MÍNIMO 6,4 POLEGADAS:	12/07/2023	01	A	1.149,99	230,00	919,99	10,00	7,81	43,34	43,34	0,00	1.106,65
6403 - SMARTPHONE: TAMANHO DA TELA DE NO MÍNIMO 6,4 POLEGADAS:	12/07/2023	01	A	1.149,99	230,00	919,99	10,00	7,81	43,34	43,34	0,00	1.106,65
6401 - SMARTPHONE: TAMANHO DA TELA DE NO MÍNIMO 6,4 POLEGADAS:	12/07/2023	01	A	1.149,99	230,00	919,99	10,00	7,81	43,34	43,34	0,00	1.106,65
6402 - SMARTPHONE: TAMANHO DA TELA DE NO MÍNIMO 6,4 POLEGADAS:	12/07/2023	01	A	1.149,99	230,00	919,99	10,00	7,81	43,34	43,34	0,00	1.106,65
6273 - SMARTPHONE: TAMANHO DA TELA DE NO MÍNIMO 6,4 POLEGADAS:	12/07/2023	01	A	1.149,99	230,00	919,99	10,00	7,81	43,34	43,34	0,00	1.106,65
5634 - APARELHO TELEFÔNICO S/ FIO	01/09/2020	01	A	132,00	26,40	105,60	10,00	0,90	10,59	35,26	0,00	96,74
5635 - APARELHO TELEFÔNICO S/ FIO	01/09/2020	01	A	132,00	26,40	105,60	10,00	0,90	10,59	35,26	0,00	96,74
5633 - APARELHO DE CELULAR	18/08/2020	01	A	1.016,86	203,37	813,49	10,00	6,91	81,40	274,29	0,00	742,57
5631 - APARELHO DE CELULAR	18/08/2020	01	A	1.016,86	203,37	813,49	10,00	6,91	81,40	274,29	0,00	742,57
5632 - APARELHO DE CELULAR	18/08/2020	01	A	1.016,86	203,37	813,49	10,00	6,91	81,40	274,29	0,00	742,57
5636 - APARELHO TELEFÔNICO S/ FIO	01/09/2020	01	A	132,00	26,40	105,60	10,00	0,90	10,59	35,26	0,00	96,74
5706 - APARELHO TELEFÔNICO S/ FIO	01/04/2021	01	A	134,00	26,80	107,20	10,00	0,90	10,59	29,12	0,00	104,88
5707 - APARELHO TELEFÔNICO S/ FIO	01/04/2021	01	A	134,00	26,80	107,20	10,00	0,90	10,59	29,12	0,00	104,88
5705 - APARELHO DE TELEFONE MÓVEL	01/04/2021	01	A	134,00	26,80	107,20	10,00	0,90	10,59	29,12	0,00	104,88
5637 - APARELHO TELEFÔNICO S/ FIO	01/09/2020	01	A	132,00	26,40	105,60	10,00	0,90	10,59	35,26	0,00	96,74
5638 - APARELHO TELEFÔNICO S/ FIO	01/09/2020	01	A	132,00	26,40	105,60	10,00	0,90	10,59	35,26	0,00	96,74
5630 - APARELHO DE CELULAR	18/08/2020	01	A	1.016,86	203,37	813,49	10,00	6,91	81,40	274,29	0,00	742,57
5622 - APARELHO DE CELULAR	14/08/2020	01	A	1.016,86	203,37	813,49	10,00	6,91	81,40	275,18	0,00	741,68
5623 - APARELHO DE CELULAR	14/08/2020	01	A	1.016,86	203,37	813,49	10,00	6,91	81,40	275,18	0,00	741,68
5621 - APARELHO DE CELULAR	14/08/2020	01	A	1.016,86	203,37	813,49	10,00	6,91	81,40	275,18	0,00	741,68
5524 - APARELHO CELULAR TIPO 1 (MODELO REFERÊNCIA: SAMSUNG GALAXY S8, XIAOMI 9 OU SIMILAR)	22/11/2019	01	A	3.480,00	696,00	2.784,00	10,00	23,65	278,50	1.144,50	0,00	2.335,50
5620 - APARELHO DE CELULAR	14/08/2020	01	A	1.016,86	203,37	813,49	10,00	6,91	81,40	275,18	0,00	741,68
5624 - APARELHO DE CELULAR	14/08/2020	01	A	1.016,86	203,37	813,49	10,00	6,91	81,40	275,18	0,00	741,68
5628 - APARELHO DE CELULAR	14/08/2020	01	A	1.016,86	203,37	813,49	10,00	6,91	81,40	275,18	0,00	741,68
5629 - APARELHO DE CELULAR	14/08/2020	01	A	1.016,86	203,37	813,49	10,00	6,91	81,40	275,18	0,00	741,68
5627 - APARELHO DE CELULAR	14/08/2020	01	A	1.016,86	203,37	813,49	10,00	6,91	81,40	275,18	0,00	741,68
5625 - APARELHO DE CELULAR	14/08/2020	01	A	1.016,86	203,37	813,49	10,00	6,91	81,40	275,18	0,00	741,68
5626 - APARELHO DE CELULAR	14/08/2020	01	A	1.016,86	203,37	813,49	10,00	6,91	81,40	275,18	0,00	741,68

Arquivo assinado digitalmente por ANNY CHAYENNE TORQUATA CARDOSO: 0488467579 em 22/04/2024 13:25:08
 Valide a autenticidade deste em 'http://www.tc.se.tc.br/PecaUnica/Autentica.aspx' com o código 3AA0F889310C0FC087EAEB4165B20231

Assinado por 4 pessoas: WILZA CLAUDIA VAZ CORREIA HUERTA, ELIAS SOARES SOUZA, ANNY CHAYENNE TORQUATA e CARLOS RENATO TELLES RAMOS
 Para verificar a validade das assinaturas, acesse https://aracaju.1doc.com.br/verificacao/9B39-E67E-32CB-A727 e informe o código 9B39-E67E-32CB-A727





DEZEMBRO/2023

Grupo Patrimonial / Bens	Dt. Tom.	Tp Ent	Sit	Valor Entrada (A)	Valor Residual (B)	Valor Depreciável (A - B)	Depreciação			Valor Baixa (E)	Vi. Liq. Contábil (A - D - E)	
							Tx %	No Mês	No Ano			Acumulado (D)
5708 - APARELHO TELEFÔNICO S/ FIO	01/04/2021	01	A	134,00	26,80	107,20	10,00	0,90	10,59	29,12	0,00	104,88
6169 - SMARTPHONE: TAMANHO DA TELA DE NO MÍNIMO 6,4 POLEGADAS:	12/07/2023	01	A	1.149,99	230,00	919,99	10,00	7,81	43,34	43,34	0,00	1.106,65
6170 - SMARTPHONE: TAMANHO DA TELA DE NO MÍNIMO 6,4 POLEGADAS:	12/07/2023	01	A	1.149,99	230,00	919,99	10,00	7,81	43,34	43,34	0,00	1.106,65
6168 - SMARTPHONE: TAMANHO DA TELA DE NO MÍNIMO 6,4 POLEGADAS:	12/07/2023	01	A	1.149,99	230,00	919,99	10,00	7,81	43,34	43,34	0,00	1.106,65
6166 - SMARTPHONE: TAMANHO DA TELA DE NO MÍNIMO 6,4 POLEGADAS:	12/07/2023	01	A	1.149,99	230,00	919,99	10,00	7,81	43,34	43,34	0,00	1.106,65
6167 - SMARTPHONE: TAMANHO DA TELA DE NO MÍNIMO 6,4 POLEGADAS:	12/07/2023	01	A	1.149,99	230,00	919,99	10,00	7,81	43,34	43,34	0,00	1.106,65
6171 - SMARTPHONE: TAMANHO DA TELA DE NO MÍNIMO 6,4 POLEGADAS:	12/07/2023	01	A	1.149,99	230,00	919,99	10,00	7,81	43,34	43,34	0,00	1.106,65
6175 - SMARTPHONE: TAMANHO DA TELA DE NO MÍNIMO 6,4 POLEGADAS:	12/07/2023	01	A	1.149,99	230,00	919,99	10,00	7,81	43,34	43,34	0,00	1.106,65
6176 - SMARTPHONE: TAMANHO DA TELA DE NO MÍNIMO 6,4 POLEGADAS:	12/07/2023	01	A	1.149,99	230,00	919,99	10,00	7,81	43,34	43,34	0,00	1.106,65
6174 - SMARTPHONE: TAMANHO DA TELA DE NO MÍNIMO 6,4 POLEGADAS:	12/07/2023	01	A	1.149,99	230,00	919,99	10,00	7,81	43,34	43,34	0,00	1.106,65
6172 - SMARTPHONE: TAMANHO DA TELA DE NO MÍNIMO 6,4 POLEGADAS:	12/07/2023	01	A	1.149,99	230,00	919,99	10,00	7,81	43,34	43,34	0,00	1.106,65
6173 - SMARTPHONE: TAMANHO DA TELA DE NO MÍNIMO 6,4 POLEGADAS:	12/07/2023	01	A	1.149,99	230,00	919,99	10,00	7,81	43,34	43,34	0,00	1.106,65
6165 - SMARTPHONE: TAMANHO DA TELA DE NO MÍNIMO 6,4 POLEGADAS:	12/07/2023	01	A	1.149,99	230,00	919,99	10,00	7,81	43,34	43,34	0,00	1.106,65
5712 - APARELHO TELEFÔNICO S/ FIO	01/04/2021	01	A	134,00	26,80	107,20	10,00	0,90	10,59	29,12	0,00	104,88
5713 - APARELHO TELEFÔNICO S/ FIO	01/04/2021	01	A	134,00	26,80	107,20	10,00	0,90	10,59	29,12	0,00	104,88
5711 - APARELHO TELEFÔNICO S/ FIO	01/04/2021	01	A	134,00	26,80	107,20	10,00	0,90	10,59	29,12	0,00	104,88
5709 - APARELHO TELEFÔNICO S/ FIO	01/04/2021	01	A	134,00	26,80	107,20	10,00	0,90	10,59	29,12	0,00	104,88
5710 - APARELHO TELEFÔNICO S/ FIO	01/04/2021	01	A	134,00	26,80	107,20	10,00	0,90	10,59	29,12	0,00	104,88
5714 - APARELHO TELEFÔNICO S/ FIO	01/04/2021	01	A	134,00	26,80	107,20	10,00	0,90	10,59	29,12	0,00	104,88
5718 - APARELHO TELEFÔNICO S/ FIO	01/04/2021	01	A	134,00	26,80	107,20	10,00	0,90	10,59	29,12	0,00	104,88
5719 - APARELHO TELEFÔNICO S/ FIO	01/04/2021	01	A	134,00	26,80	107,20	10,00	0,90	10,59	29,12	0,00	104,88
5717 - APARELHO TELEFÔNICO S/ FIO	01/04/2021	01	A	134,00	26,80	107,20	10,00	0,90	10,59	29,12	0,00	104,88
5715 - APARELHO TELEFÔNICO S/ FIO	01/04/2021	01	A	134,00	26,80	107,20	10,00	0,90	10,59	29,12	0,00	104,88
5716 - APARELHO TELEFÔNICO S/ FIO	01/04/2021	01	A	134,00	26,80	107,20	10,00	0,90	10,59	29,12	0,00	104,88
5284 - APARELHO DE TELEFONE COM FIO ELGIN	19/02/2013	17	A	29,82	5,96	23,86	10,00	0,00	0,00	23,86	0,00	5,96
3231 - TELEFONE COM FIO	23/09/2013	01	A	28,00	5,60	22,40	10,00	0,08	2,08	22,40	0,00	5,60
3232 - TELEFONE COM FIO	23/09/2013	01	A	28,00	5,60	22,40	10,00	0,08	2,08	22,40	0,00	5,60
3230 - TELEFONE COM FIO	23/09/2013	01	A	28,00	5,60	22,40	10,00	0,08	2,08	22,40	0,00	5,60

Arquivo assinado digitalmente por ANNY CHAYENNE TORQUATA CARDOSO:04888467579 em 22/04/2024 13:40:06
 Valide a autenticidade deste em 'http://www.tcesse.tc.br/PecaUnica/Autentica.aspx' com o código 3AA0F889310C0FC087EAE84165B20231

Assinado por 4 pessoas: WILZA CLAUDIA VAZ CORREIA HUERTA, ELIAS SOARES SOUZA, ANNY CHAYENNE TORQUATA e CARLOS RENATO TELLES RAMOS
 Para verificar a validade das assinaturas, acesse https://aracaju.1doc.com.br/verificacao/9B39-E67E-32CB-A727 e informe o código 9B39-E67E-32CB-A727





DEZEMBRO/2023

Grupo Patrimonial / Bens	Dt. Tom.	Tp Ent	Sit	Valor Entrada (A)	Valor Residual (B)	Valor Depreciável (A - B)	Depreciação			Valor Baixa (E)	Vi. Liq. Contábil (A - D - E)	
							Tx %	No Mês	No Ano			Acumulado (D)
3215 - TELEFONE SEM FIO	21/02/2002	17	A	27,00	5,40	21,60	10,00	0,00	0,00	21,60	0,00	5,40
3220 - TELEFONE COM FIO	23/09/2013	01	A	28,00	5,60	22,40	10,00	0,08	2,08	22,40	0,00	5,60
3741 - TELEFONE COM FIO	18/07/2019	01	A	68,90	13,78	55,12	10,00	0,47	5,48	24,41	0,00	44,50
3745 - TELEFONE COM FIO	18/07/2019	01	A	68,90	13,78	55,12	10,00	0,47	5,48	24,41	0,00	44,50
3746 - TELEFONE COM FIO	18/07/2019	01	A	68,90	13,78	55,12	10,00	0,47	5,48	24,41	0,00	44,50
3744 - TELEFONE COM FIO	18/07/2019	01	A	68,90	13,78	55,12	10,00	0,47	5,48	24,41	0,00	44,50
3742 - TELEFONE COM FIO	18/07/2019	01	A	68,90	13,78	55,12	10,00	0,47	5,48	24,41	0,00	44,50
3743 - TELEFONE COM FIO	18/07/2019	01	A	68,90	13,78	55,12	10,00	0,47	5,48	24,41	0,00	44,50
3213 - TELEFONE SEM FIO	19/02/2013	17	A	62,93	12,59	50,34	10,00	0,00	0,00	50,34	0,00	12,59
2871 - TELEFONECOM FIO INTELBRAS PLENO	09/03/2005	17	A	48,00	9,60	38,40	10,00	0,00	0,00	38,40	0,00	9,60
3203 - TELEFONE SEM FIO	23/09/2013	01	A	118,00	23,60	94,40	10,00	0,00	6,36	94,40	0,00	23,60
2737 - APARELHO DE TELEFONE (INTELBRAS)	09/03/2005	17	A	39,00	7,80	31,20	10,00	0,00	0,00	31,20	0,00	7,80
2589 - APARELHO TELEFÔNICO PLENO	19/02/2013	17	A	38,00	7,60	30,40	10,00	0,00	1,58	30,40	0,00	7,60
2593 - APARELHO TELEFÔNICO INTELBRÁS PLENO	23/09/2013	17	A	38,00	7,60	30,40	10,00	0,25	2,92	30,01	0,00	7,99
3205 - TEFONE SEM FIO	23/09/2013	01	A	118,00	23,60	94,40	10,00	0,00	6,36	94,40	0,00	23,60
3209 - TELEFONE SEM FIO	23/09/2013	01	A	118,00	23,60	94,40	10,00	0,00	6,36	94,40	0,00	23,60
3211 - TELEFONE SEM FIO	23/09/2013	01	A	118,00	23,60	94,40	10,00	0,00	6,36	94,40	0,00	23,60
3208 - TELEFONE SEM FIO	23/09/2013	01	A	118,00	23,60	94,40	10,00	0,00	6,36	94,40	0,00	23,60
3206 - TELEFONE SEM FIO	23/09/2013	01	A	118,00	23,60	94,40	10,00	0,00	6,36	94,40	0,00	23,60
3207 - TELEFONE SEM FIO	23/09/2013	01	A	118,00	23,60	94,40	10,00	0,00	6,36	94,40	0,00	23,60
3747 - TELEFONE COM FIO	18/07/2019	01	A	68,90	13,78	55,12	10,00	0,47	5,48	24,41	0,00	44,50
4149 - TELEFONE COM FIO INTELBRAS PLENO	13/06/2018	01	A	33,80	6,76	27,04	10,00	0,22	2,56	14,19	0,00	19,61
4150 - TELEFONE COM FIO INTELBRAS PLENO	13/06/2018	01	A	33,80	6,76	27,04	10,00	0,22	2,56	14,19	0,00	19,61
4148 - TELEFONE COM FIO INTELBRAS PLENO	13/06/2018	01	A	33,80	6,76	27,04	10,00	0,22	2,56	14,19	0,00	19,61
4146 - TELEFONE COM FIO INTELBRAS PLENO	13/06/2018	01	A	33,80	6,76	27,04	10,00	0,22	2,56	14,19	0,00	19,61
4147 - TELEFONE COM FIO INTELBRAS PLENO	13/06/2018	01	A	33,80	6,76	27,04	10,00	0,22	2,56	14,19	0,00	19,61
4151 - TELEFONE COM FIO INTELBRAS PLENO	13/06/2018	01	A	33,80	6,76	27,04	10,00	0,22	2,56	14,19	0,00	19,61
4155 - TELEFONE COM FIO INTELBRAS PLENO	13/06/2018	01	A	33,80	6,76	27,04	10,00	0,22	2,56	14,19	0,00	19,61
5283 - TELEFONE SEM FIO INTELBRAS	19/02/2013	17	A	62,93	12,59	50,34	10,00	0,00	0,00	50,34	0,00	12,59
4154 - TELEFONE COM FIO INTELBRAS PLENO	13/06/2018	01	A	33,80	6,76	27,04	10,00	0,22	2,56	14,19	0,00	19,61
4152 - TELEFONE COM FIO INTELBRAS PLENO	13/06/2018	01	A	33,80	6,76	27,04	10,00	0,22	2,56	14,19	0,00	19,61
4153 - TELEFONE COM FIO INTELBRAS PLENO	13/06/2018	01	A	33,80	6,76	27,04	10,00	0,22	2,56	14,19	0,00	19,61
3790 - TELEFONE SEM FIO	23/09/2013	17	A	149,90	29,98	119,92	10,00	0,00	8,18	119,92	0,00	29,98
3751 - APARELHO DE TELEFONE DIGITAL SEM FIO	23/07/2019	01	A	139,90	27,98	111,92	10,00	0,96	11,32	50,28	0,00	89,62
3752 - APARELHO DE TELEFONE DIGITAL SEM FIO	23/07/2019	01	A	139,90	27,98	111,92	10,00	0,96	11,32	50,28	0,00	89,62

Arquivo assinado digitalmente por ANNY CHAYENNE TORQUATA CARDOSO:0488467579 em 22/04/2024 13:40:06

Valide a autenticidade deste em 'http://www.tcese.tc.br/PecaUnica/Autentica.aspx' com o código 3AA0F889310C0FC087EAEB4165B20231

Assinado por 4 pessoas: WILZA CLAUDIA VAZ CORREIA HUERTA, ELIAS SOARES SOUZA, ANNY CHAYENNE TORQUATA e CARLOS RENATO TELLES RAMOS
Para verificar a validade das assinaturas, acesse https://aracaju.1doc.com.br/verificacao/9B39-E67E-32CB-A727 e informe o código 9B39-E67E-32CB-A727





DEZEMBRO/2023

Grupo Patrimonial / Bens	Dt. Tom.	Tp Ent	Sit	Valor Entrada (A)	Valor Residual (B)	Valor Depreciável (A - B)	Depreciação			Valor Baixa (E)	Vi. Liq. Contábil (A - D - E)	
							Tx %	No Mês	No Ano			Acumulado (D)
3750 - APARELHO DE TELEFONE DIGITAL SEM FIO	23/07/2019	01	A	139,90	27,98	111,92	10,00	0,96	11,32	50,28	0,00	89,62
3748 - TELEFONE COM FIO	18/07/2019	01	A	68,90	13,78	55,12	10,00	0,47	5,48	24,41	0,00	44,50
3749 - APARELHO DE TELEFONE DIGITAL SEM FIO	23/07/2019	01	A	139,90	27,98	111,92	10,00	0,96	11,32	50,28	0,00	89,62
3753 - APARELHO DE TELEFONE DIGITAL SEM FIO	23/07/2019	01	A	139,90	27,98	111,92	10,00	0,96	11,32	50,28	0,00	89,62
3786 - TELEFONE SEM FIO	23/09/2013	17	A	118,00	23,60	94,40	10,00	0,00	6,36	94,40	0,00	23,60
3787 - TELEFONE SEM FIO	23/09/2013	17	A	118,00	23,60	94,40	10,00	0,00	6,36	94,40	0,00	23,60
3756 - APARELHO DE TELEFONE DIGITAL SEM FIO	23/07/2019	01	A	139,90	27,98	111,92	10,00	0,96	11,32	50,28	0,00	89,62
3754 - APARELHO DE TELEFONE DIGITAL SEM FIO	23/07/2019	01	A	139,90	27,98	111,92	10,00	0,96	11,32	50,28	0,00	89,62
3755 - APARELHO DE TELEFONE DIGITAL SEM FIO	23/07/2019	01	A	139,90	27,98	111,92	10,00	0,96	11,32	50,28	0,00	89,62
6177 - SMARTPHONE: TAMANHO DA TELA DE NO MÍNIMO 6,4 POLEGADAS:	12/07/2023	01	A	1.149,99	230,00	919,99	10,00	7,81	43,34	43,34	0,00	1.106,65
6241 - SMARTPHONE: TAMANHO DA TELA DE NO MÍNIMO 6,4 POLEGADAS:	12/07/2023	01	A	1.149,99	230,00	919,99	10,00	7,81	43,34	43,34	0,00	1.106,65
6242 - SMARTPHONE: TAMANHO DA TELA DE NO MÍNIMO 6,4 POLEGADAS:	12/07/2023	01	A	1.149,99	230,00	919,99	10,00	7,81	43,34	43,34	0,00	1.106,65
6240 - SMARTPHONE: TAMANHO DA TELA DE NO MÍNIMO 6,4 POLEGADAS:	12/07/2023	01	A	1.149,99	230,00	919,99	10,00	7,81	43,34	43,34	0,00	1.106,65
6238 - SMARTPHONE: TAMANHO DA TELA DE NO MÍNIMO 6,4 POLEGADAS:	12/07/2023	01	A	1.149,99	230,00	919,99	10,00	7,81	43,34	43,34	0,00	1.106,65
6239 - SMARTPHONE: TAMANHO DA TELA DE NO MÍNIMO 6,4 POLEGADAS:	12/07/2023	01	A	1.149,99	230,00	919,99	10,00	7,81	43,34	43,34	0,00	1.106,65
6243 - SMARTPHONE: TAMANHO DA TELA DE NO MÍNIMO 6,4 POLEGADAS:	12/07/2023	01	A	1.149,99	230,00	919,99	10,00	7,81	43,34	43,34	0,00	1.106,65
6247 - SMARTPHONE: TAMANHO DA TELA DE NO MÍNIMO 6,4 POLEGADAS:	12/07/2023	01	A	1.149,99	230,00	919,99	10,00	7,81	43,34	43,34	0,00	1.106,65
6248 - SMARTPHONE: TAMANHO DA TELA DE NO MÍNIMO 6,4 POLEGADAS:	12/07/2023	01	A	1.149,99	230,00	919,99	10,00	7,81	43,34	43,34	0,00	1.106,65
6246 - SMARTPHONE: TAMANHO DA TELA DE NO MÍNIMO 6,4 POLEGADAS:	12/07/2023	01	A	1.149,99	230,00	919,99	10,00	7,81	43,34	43,34	0,00	1.106,65
6244 - SMARTPHONE: TAMANHO DA TELA DE NO MÍNIMO 6,4 POLEGADAS:	12/07/2023	01	A	1.149,99	230,00	919,99	10,00	7,81	43,34	43,34	0,00	1.106,65
6245 - SMARTPHONE: TAMANHO DA TELA DE NO MÍNIMO 6,4 POLEGADAS:	12/07/2023	01	A	1.149,99	230,00	919,99	10,00	7,81	43,34	43,34	0,00	1.106,65
6237 - SMARTPHONE: TAMANHO DA TELA DE NO MÍNIMO 6,4 POLEGADAS:	12/07/2023	01	A	1.149,99	230,00	919,99	10,00	7,81	43,34	43,34	0,00	1.106,65

Arquivo assinado digitalmente por ANNY CHAYENNE TORQUATA CARDOSO:04888467579 em 22/04/2024 13:40:06

Valide a autenticidade deste em '<http://www.tcese.tc.br/PecaUnica/Autentica.aspx>' com o código 3AA0F889310C0FC087EAEB4165B20231



DEZEMBRO/2023

Grupo Patrimonial / Bens	Dt. Tom.	Tp Ent	Sit	Valor Entrada (A)	Valor Residual (B)	Valor Depreciável (A - B)	Depreciação			Valor Baixa (E)	Vi. Liq. Contábil (A - D - E)	
							Tx %	No Mês	No Ano			Acumulado (D)
6229 - SMARTPHONE: TAMANHO DA TELA DE NO MÍNIMO 6,4 POLEGADAS:	12/07/2023	01	A	1.149,99	230,00	919,99	10,00	7,81	43,34	43,34	0,00	1.106,65
6230 - SMARTPHONE: TAMANHO DA TELA DE NO MÍNIMO 6,4 POLEGADAS:	12/07/2023	01	A	1.149,99	230,00	919,99	10,00	7,81	43,34	43,34	0,00	1.106,65
6228 - SMARTPHONE: TAMANHO DA TELA DE NO MÍNIMO 6,4 POLEGADAS:	12/07/2023	01	A	1.149,99	230,00	919,99	10,00	7,81	43,34	43,34	0,00	1.106,65
6226 - SMARTPHONE: TAMANHO DA TELA DE NO MÍNIMO 6,4 POLEGADAS:	12/07/2023	01	A	1.149,99	230,00	919,99	10,00	7,81	43,34	43,34	0,00	1.106,65
6227 - SMARTPHONE: TAMANHO DA TELA DE NO MÍNIMO 6,4 POLEGADAS:	12/07/2023	01	A	1.149,99	230,00	919,99	10,00	7,81	43,34	43,34	0,00	1.106,65
6231 - SMARTPHONE: TAMANHO DA TELA DE NO MÍNIMO 6,4 POLEGADAS:	12/07/2023	01	A	1.149,99	230,00	919,99	10,00	7,81	43,34	43,34	0,00	1.106,65
6235 - SMARTPHONE: TAMANHO DA TELA DE NO MÍNIMO 6,4 POLEGADAS:	12/07/2023	01	A	1.149,99	230,00	919,99	10,00	7,81	43,34	43,34	0,00	1.106,65
6236 - SMARTPHONE: TAMANHO DA TELA DE NO MÍNIMO 6,4 POLEGADAS:	12/07/2023	01	A	1.149,99	230,00	919,99	10,00	7,81	43,34	43,34	0,00	1.106,65
6234 - SMARTPHONE: TAMANHO DA TELA DE NO MÍNIMO 6,4 POLEGADAS:	12/07/2023	01	A	1.149,99	230,00	919,99	10,00	7,81	43,34	43,34	0,00	1.106,65
6232 - SMARTPHONE: TAMANHO DA TELA DE NO MÍNIMO 6,4 POLEGADAS:	12/07/2023	01	A	1.149,99	230,00	919,99	10,00	7,81	43,34	43,34	0,00	1.106,65
6233 - SMARTPHONE: TAMANHO DA TELA DE NO MÍNIMO 6,4 POLEGADAS:	12/07/2023	01	A	1.149,99	230,00	919,99	10,00	7,81	43,34	43,34	0,00	1.106,65
6249 - SMARTPHONE: TAMANHO DA TELA DE NO MÍNIMO 6,4 POLEGADAS:	12/07/2023	01	A	1.149,99	230,00	919,99	10,00	7,81	43,34	43,34	0,00	1.106,65
6265 - SMARTPHONE: TAMANHO DA TELA DE NO MÍNIMO 6,4 POLEGADAS:	12/07/2023	01	A	1.149,99	230,00	919,99	10,00	7,81	43,34	43,34	0,00	1.106,65
6266 - SMARTPHONE: TAMANHO DA TELA DE NO MÍNIMO 6,4 POLEGADAS:	12/07/2023	01	A	1.149,99	230,00	919,99	10,00	7,81	43,34	43,34	0,00	1.106,65
6264 - SMARTPHONE: TAMANHO DA TELA DE NO MÍNIMO 6,4 POLEGADAS:	12/07/2023	01	A	1.149,99	230,00	919,99	10,00	7,81	43,34	43,34	0,00	1.106,65
6262 - SMARTPHONE: TAMANHO DA TELA DE NO MÍNIMO 6,4 POLEGADAS:	12/07/2023	01	A	1.149,99	230,00	919,99	10,00	7,81	43,34	43,34	0,00	1.106,65
6263 - SMARTPHONE: TAMANHO DA TELA DE NO MÍNIMO 6,4 POLEGADAS:	12/07/2023	01	A	1.149,99	230,00	919,99	10,00	7,81	43,34	43,34	0,00	1.106,65
6267 - SMARTPHONE: TAMANHO DA TELA DE NO MÍNIMO 6,4 POLEGADAS:	12/07/2023	01	A	1.149,99	230,00	919,99	10,00	7,81	43,34	43,34	0,00	1.106,65
6271 - SMARTPHONE: TAMANHO DA TELA DE NO MÍNIMO 6,4 POLEGADAS:	12/07/2023	01	A	1.149,99	230,00	919,99	10,00	7,81	43,34	43,34	0,00	1.106,65
6272 - SMARTPHONE: TAMANHO DA TELA DE NO MÍNIMO 6,4 POLEGADAS:	12/07/2023	01	A	1.149,99	230,00	919,99	10,00	7,81	43,34	43,34	0,00	1.106,65
6270 - SMARTPHONE: TAMANHO DA TELA DE NO MÍNIMO 6,4 POLEGADAS:	12/07/2023	01	A	1.149,99	230,00	919,99	10,00	7,81	43,34	43,34	0,00	1.106,65

Arquivo assinado digitalmente por ANNY CHAYENNE TORQUATA CARDOSO:04888467579 em 22/04/2024 13:40:06

Valide a autenticidade deste em 'http://www.tcese.tc.br/PecaUnica/Autentica.aspx' com o código 3AA0F889310C0FC087EAEB4165B20231

Assinado por 4 pessoas: WILZA CLAUDIA VAZ CORREIA HUERTA, ELIAS SOARES SOUZA, ANNY CHAYENNE TORQUATA e CARLOS RENATO TELLES RAMOS
Para verificar a validade das assinaturas, acesse https://aracaju.1doc.com.br/verificacao/9B39-E67E-32CB-A727 e informe o código 9B39-E67E-32CB-A727





DEZEMBRO/2023

Grupo Patrimonial / Bens	Dt. Tom.	Tp Ent	Sit	Valor Entrada (A)	Valor Residual (B)	Valor Depreciável (A - B)	Depreciação			Valor Baixa (E)	Vi. Liq. Contábil (A - D - E)	
							Tx %	No Mês	No Ano			Acumulado (D)
6268 - SMARTPHONE: TAMANHO DA TELA DE NO MÍNIMO 6,4 POLEGADAS:	12/07/2023	01	A	1.149,99	230,00	919,99	10,00	7,81	43,34	43,34	0,00	1.106,65
6269 - SMARTPHONE: TAMANHO DA TELA DE NO MÍNIMO 6,4 POLEGADAS:	12/07/2023	01	A	1.149,99	230,00	919,99	10,00	7,81	43,34	43,34	0,00	1.106,65
6261 - SMARTPHONE: TAMANHO DA TELA DE NO MÍNIMO 6,4 POLEGADAS:	12/07/2023	01	A	1.149,99	230,00	919,99	10,00	7,81	43,34	43,34	0,00	1.106,65
6253 - SMARTPHONE: TAMANHO DA TELA DE NO MÍNIMO 6,4 POLEGADAS:	12/07/2023	01	A	1.149,99	230,00	919,99	10,00	7,81	43,34	43,34	0,00	1.106,65
6254 - SMARTPHONE: TAMANHO DA TELA DE NO MÍNIMO 6,4 POLEGADAS:	12/07/2023	01	A	1.149,99	230,00	919,99	10,00	7,81	43,34	43,34	0,00	1.106,65
6252 - SMARTPHONE: TAMANHO DA TELA DE NO MÍNIMO 6,4 POLEGADAS:	12/07/2023	01	A	1.149,99	230,00	919,99	10,00	7,81	43,34	43,34	0,00	1.106,65
6250 - SMARTPHONE: TAMANHO DA TELA DE NO MÍNIMO 6,4 POLEGADAS:	12/07/2023	01	A	1.149,99	230,00	919,99	10,00	7,81	43,34	43,34	0,00	1.106,65
6251 - SMARTPHONE: TAMANHO DA TELA DE NO MÍNIMO 6,4 POLEGADAS:	12/07/2023	01	A	1.149,99	230,00	919,99	10,00	7,81	43,34	43,34	0,00	1.106,65
6255 - SMARTPHONE: TAMANHO DA TELA DE NO MÍNIMO 6,4 POLEGADAS:	12/07/2023	01	A	1.149,99	230,00	919,99	10,00	7,81	43,34	43,34	0,00	1.106,65
6259 - SMARTPHONE: TAMANHO DA TELA DE NO MÍNIMO 6,4 POLEGADAS:	12/07/2023	01	A	1.149,99	230,00	919,99	10,00	7,81	43,34	43,34	0,00	1.106,65
6260 - SMARTPHONE: TAMANHO DA TELA DE NO MÍNIMO 6,4 POLEGADAS:	12/07/2023	01	A	1.149,99	230,00	919,99	10,00	7,81	43,34	43,34	0,00	1.106,65
6258 - SMARTPHONE: TAMANHO DA TELA DE NO MÍNIMO 6,4 POLEGADAS:	12/07/2023	01	A	1.149,99	230,00	919,99	10,00	7,81	43,34	43,34	0,00	1.106,65
6256 - SMARTPHONE: TAMANHO DA TELA DE NO MÍNIMO 6,4 POLEGADAS:	12/07/2023	01	A	1.149,99	230,00	919,99	10,00	7,81	43,34	43,34	0,00	1.106,65
6257 - SMARTPHONE: TAMANHO DA TELA DE NO MÍNIMO 6,4 POLEGADAS:	12/07/2023	01	A	1.149,99	230,00	919,99	10,00	7,81	43,34	43,34	0,00	1.106,65
6225 - SMARTPHONE: TAMANHO DA TELA DE NO MÍNIMO 6,4 POLEGADAS:	12/07/2023	01	A	1.149,99	230,00	919,99	10,00	7,81	43,34	43,34	0,00	1.106,65
6193 - SMARTPHONE: TAMANHO DA TELA DE NO MÍNIMO 6,4 POLEGADAS:	12/07/2023	01	A	1.149,99	230,00	919,99	10,00	7,81	43,34	43,34	0,00	1.106,65
6194 - SMARTPHONE: TAMANHO DA TELA DE NO MÍNIMO 6,4 POLEGADAS:	12/07/2023	01	A	1.149,99	230,00	919,99	10,00	7,81	43,34	43,34	0,00	1.106,65
6192 - SMARTPHONE: TAMANHO DA TELA DE NO MÍNIMO 6,4 POLEGADAS:	12/07/2023	01	A	1.149,99	230,00	919,99	10,00	7,81	43,34	43,34	0,00	1.106,65
6190 - SMARTPHONE: TAMANHO DA TELA DE NO MÍNIMO 6,4 POLEGADAS:	12/07/2023	01	A	1.149,99	230,00	919,99	10,00	7,81	43,34	43,34	0,00	1.106,65
6191 - SMARTPHONE: TAMANHO DA TELA DE NO MÍNIMO 6,4 POLEGADAS:	12/07/2023	01	A	1.149,99	230,00	919,99	10,00	7,81	43,34	43,34	0,00	1.106,65
6195 - SMARTPHONE: TAMANHO DA TELA DE NO MÍNIMO 6,4 POLEGADAS:	12/07/2023	01	A	1.149,99	230,00	919,99	10,00	7,81	43,34	43,34	0,00	1.106,65

Arquivo assinado digitalmente por ANNY CHAYENNE TORQUATA CARDOSO:04888467579 em 22/04/2024 13:40:06

Valide a autenticidade deste em 'http://www.tcese.tc.br/PecaUnica/Autentica.aspx' com o código 3AA0F889310C0FC087EAEB4165B20231

Assinado por 4 pessoas: WILZA CLAUDIA VAZ CORREIA HUERTA, ELIAS SOARES SOUZA, ANNY CHAYENNE TORQUATA e CARLOS RENATO TELLES RAMOS
Para verificar a validade das assinaturas, acesse https://aracaju.1doc.com.br/verificacao/9B39-E67E-32CB-A727 e informe o código 9B39-E67E-32CB-A727





DEZEMBRO/2023

Grupo Patrimonial / Bens	Dt. Tom.	Tp Ent	Sit	Valor Entrada (A)	Valor Residual (B)	Valor Depreciável (A - B)	Depreciação			Valor Baixa (E)	Vi. Liq. Contábil (A - D - E)	
							Tx %	No Mês	No Ano			Acumulado (D)
6199 - SMARTPHONE: TAMANHO DA TELA DE NO MÍNIMO 6,4 POLEGADAS:	12/07/2023	01	A	1.149,99	230,00	919,99	10,00	7,81	43,34	43,34	0,00	1.106,65
6200 - SMARTPHONE: TAMANHO DA TELA DE NO MÍNIMO 6,4 POLEGADAS:	12/07/2023	01	A	1.149,99	230,00	919,99	10,00	7,81	43,34	43,34	0,00	1.106,65
6198 - SMARTPHONE: TAMANHO DA TELA DE NO MÍNIMO 6,4 POLEGADAS:	12/07/2023	01	A	1.149,99	230,00	919,99	10,00	7,81	43,34	43,34	0,00	1.106,65
6196 - SMARTPHONE: TAMANHO DA TELA DE NO MÍNIMO 6,4 POLEGADAS:	12/07/2023	01	A	1.149,99	230,00	919,99	10,00	7,81	43,34	43,34	0,00	1.106,65
6197 - SMARTPHONE: TAMANHO DA TELA DE NO MÍNIMO 6,4 POLEGADAS:	12/07/2023	01	A	1.149,99	230,00	919,99	10,00	7,81	43,34	43,34	0,00	1.106,65
6189 - SMARTPHONE: TAMANHO DA TELA DE NO MÍNIMO 6,4 POLEGADAS:	12/07/2023	01	A	1.149,99	230,00	919,99	10,00	7,81	43,34	43,34	0,00	1.106,65
6181 - SMARTPHONE: TAMANHO DA TELA DE NO MÍNIMO 6,4 POLEGADAS:	12/07/2023	01	A	1.149,99	230,00	919,99	10,00	7,81	43,34	43,34	0,00	1.106,65
6182 - SMARTPHONE: TAMANHO DA TELA DE NO MÍNIMO 6,4 POLEGADAS:	12/07/2023	01	A	1.149,99	230,00	919,99	10,00	7,81	43,34	43,34	0,00	1.106,65
6180 - SMARTPHONE: TAMANHO DA TELA DE NO MÍNIMO 6,4 POLEGADAS:	12/07/2023	01	A	1.149,99	230,00	919,99	10,00	7,81	43,34	43,34	0,00	1.106,65
6178 - SMARTPHONE: TAMANHO DA TELA DE NO MÍNIMO 6,4 POLEGADAS:	12/07/2023	01	A	1.149,99	230,00	919,99	10,00	7,81	43,34	43,34	0,00	1.106,65
6179 - SMARTPHONE: TAMANHO DA TELA DE NO MÍNIMO 6,4 POLEGADAS:	12/07/2023	01	A	1.149,99	230,00	919,99	10,00	7,81	43,34	43,34	0,00	1.106,65
6183 - SMARTPHONE: TAMANHO DA TELA DE NO MÍNIMO 6,4 POLEGADAS:	12/07/2023	01	A	1.149,99	230,00	919,99	10,00	7,81	43,34	43,34	0,00	1.106,65
6187 - SMARTPHONE: TAMANHO DA TELA DE NO MÍNIMO 6,4 POLEGADAS:	12/07/2023	01	A	1.149,99	230,00	919,99	10,00	7,81	43,34	43,34	0,00	1.106,65
6188 - SMARTPHONE: TAMANHO DA TELA DE NO MÍNIMO 6,4 POLEGADAS:	12/07/2023	01	A	1.149,99	230,00	919,99	10,00	7,81	43,34	43,34	0,00	1.106,65
6186 - SMARTPHONE: TAMANHO DA TELA DE NO MÍNIMO 6,4 POLEGADAS:	12/07/2023	01	A	1.149,99	230,00	919,99	10,00	7,81	43,34	43,34	0,00	1.106,65
6184 - SMARTPHONE: TAMANHO DA TELA DE NO MÍNIMO 6,4 POLEGADAS:	12/07/2023	01	A	1.149,99	230,00	919,99	10,00	7,81	43,34	43,34	0,00	1.106,65
6185 - SMARTPHONE: TAMANHO DA TELA DE NO MÍNIMO 6,4 POLEGADAS:	12/07/2023	01	A	1.149,99	230,00	919,99	10,00	7,81	43,34	43,34	0,00	1.106,65
6201 - SMARTPHONE: TAMANHO DA TELA DE NO MÍNIMO 6,4 POLEGADAS:	12/07/2023	01	A	1.149,99	230,00	919,99	10,00	7,81	43,34	43,34	0,00	1.106,65
6217 - SMARTPHONE: TAMANHO DA TELA DE NO MÍNIMO 6,4 POLEGADAS:	12/07/2023	01	A	1.149,99	230,00	919,99	10,00	7,81	43,34	43,34	0,00	1.106,65
6218 - SMARTPHONE: TAMANHO DA TELA DE NO MÍNIMO 6,4 POLEGADAS:	12/07/2023	01	A	1.149,99	230,00	919,99	10,00	7,81	43,34	43,34	0,00	1.106,65
6216 - SMARTPHONE: TAMANHO DA TELA DE NO MÍNIMO 6,4 POLEGADAS:	12/07/2023	01	A	1.149,99	230,00	919,99	10,00	7,81	43,34	43,34	0,00	1.106,65

Arquivo assinado digitalmente por ANNY CHAYENNE TORQUATA CARDOSO:04888467579 em 22/04/2024 13:40:06

Valide a autenticidade deste em 'http://www.tcese.tc.br/PecaUnica/Autentica.aspx' com o código 3AA0F889310C0FC087EAEB4165B20231

Assinado por 4 pessoas: WILZA CLAUDIA VAZ CORREIA HUERTA, ELIAS SOARES SOUZA, ANNY CHAYENNE TORQUATA e CARLOS RENATO TELLES RAMOS
Para verificar a validade das assinaturas, acesse https://aracaju.1doc.com.br/verificacao/9B39-E67E-32CB-A727 e informe o código 9B39-E67E-32CB-A727





DEZEMBRO/2023

Grupo Patrimonial / Bens	Dt. Tom.	Tp Ent	Sit	Valor Entrada (A)	Valor Residual (B)	Valor Depreciável (A - B)	Depreciação			Valor Baixa (E)	Vi. Liq. Contábil (A - D - E)	
							Tx %	No Mês	No Ano			Acumulado (D)
6214 - SMARTPHONE: TAMANHO DA TELA DE NO MÍNIMO 6,4 POLEGADAS:	12/07/2023	01	A	1.149,99	230,00	919,99	10,00	7,81	43,34	43,34	0,00	1.106,65
6215 - SMARTPHONE: TAMANHO DA TELA DE NO MÍNIMO 6,4 POLEGADAS:	12/07/2023	01	A	1.149,99	230,00	919,99	10,00	7,81	43,34	43,34	0,00	1.106,65
6219 - SMARTPHONE: TAMANHO DA TELA DE NO MÍNIMO 6,4 POLEGADAS:	12/07/2023	01	A	1.149,99	230,00	919,99	10,00	7,81	43,34	43,34	0,00	1.106,65
6223 - SMARTPHONE: TAMANHO DA TELA DE NO MÍNIMO 6,4 POLEGADAS:	12/07/2023	01	A	1.149,99	230,00	919,99	10,00	7,81	43,34	43,34	0,00	1.106,65
6224 - SMARTPHONE: TAMANHO DA TELA DE NO MÍNIMO 6,4 POLEGADAS:	12/07/2023	01	A	1.149,99	230,00	919,99	10,00	7,81	43,34	43,34	0,00	1.106,65
6222 - SMARTPHONE: TAMANHO DA TELA DE NO MÍNIMO 6,4 POLEGADAS:	12/07/2023	01	A	1.149,99	230,00	919,99	10,00	7,81	43,34	43,34	0,00	1.106,65
6220 - SMARTPHONE: TAMANHO DA TELA DE NO MÍNIMO 6,4 POLEGADAS:	12/07/2023	01	A	1.149,99	230,00	919,99	10,00	7,81	43,34	43,34	0,00	1.106,65
6221 - SMARTPHONE: TAMANHO DA TELA DE NO MÍNIMO 6,4 POLEGADAS:	12/07/2023	01	A	1.149,99	230,00	919,99	10,00	7,81	43,34	43,34	0,00	1.106,65
6213 - SMARTPHONE: TAMANHO DA TELA DE NO MÍNIMO 6,4 POLEGADAS:	12/07/2023	01	A	1.149,99	230,00	919,99	10,00	7,81	43,34	43,34	0,00	1.106,65
6205 - SMARTPHONE: TAMANHO DA TELA DE NO MÍNIMO 6,4 POLEGADAS:	12/07/2023	01	A	1.149,99	230,00	919,99	10,00	7,81	43,34	43,34	0,00	1.106,65
6206 - SMARTPHONE: TAMANHO DA TELA DE NO MÍNIMO 6,4 POLEGADAS:	12/07/2023	01	A	1.149,99	230,00	919,99	10,00	7,81	43,34	43,34	0,00	1.106,65
6204 - SMARTPHONE: TAMANHO DA TELA DE NO MÍNIMO 6,4 POLEGADAS:	12/07/2023	01	A	1.149,99	230,00	919,99	10,00	7,81	43,34	43,34	0,00	1.106,65
6202 - SMARTPHONE: TAMANHO DA TELA DE NO MÍNIMO 6,4 POLEGADAS:	12/07/2023	01	A	1.149,99	230,00	919,99	10,00	7,81	43,34	43,34	0,00	1.106,65
6203 - SMARTPHONE: TAMANHO DA TELA DE NO MÍNIMO 6,4 POLEGADAS:	12/07/2023	01	A	1.149,99	230,00	919,99	10,00	7,81	43,34	43,34	0,00	1.106,65
6207 - SMARTPHONE: TAMANHO DA TELA DE NO MÍNIMO 6,4 POLEGADAS:	12/07/2023	01	A	1.149,99	230,00	919,99	10,00	7,81	43,34	43,34	0,00	1.106,65
6211 - SMARTPHONE: TAMANHO DA TELA DE NO MÍNIMO 6,4 POLEGADAS:	12/07/2023	01	A	1.149,99	230,00	919,99	10,00	7,81	43,34	43,34	0,00	1.106,65
6212 - SMARTPHONE: TAMANHO DA TELA DE NO MÍNIMO 6,4 POLEGADAS:	12/07/2023	01	A	1.149,99	230,00	919,99	10,00	7,81	43,34	43,34	0,00	1.106,65
6210 - SMARTPHONE: TAMANHO DA TELA DE NO MÍNIMO 6,4 POLEGADAS:	12/07/2023	01	A	1.149,99	230,00	919,99	10,00	7,81	43,34	43,34	0,00	1.106,65
6208 - SMARTPHONE: TAMANHO DA TELA DE NO MÍNIMO 6,4 POLEGADAS:	12/07/2023	01	A	1.149,99	230,00	919,99	10,00	7,81	43,34	43,34	0,00	1.106,65
6209 - SMARTPHONE: TAMANHO DA TELA DE NO MÍNIMO 6,4 POLEGADAS:	12/07/2023	01	A	1.149,99	230,00	919,99	10,00	7,81	43,34	43,34	0,00	1.106,65
5204 - Aparelhos, Equipamentos, Utensílios Médico-odontológico, Laboratorial e Hospitalar				1.008,94	201,79	807,15		4,59	54,02	294,24	0,00	714,70

Arquivo assinado digitalmente por ANNY CHAYENNE TORQUATA CARDOSO:04888467579 em 22/04/2024 13:40:06

Valide a autenticidade deste em 'http://www.tcese.tc.br/PecaUnica/Autentica.aspx' com o código 3AA0F889310C0FC087EAEB4165B20231

Assinado por 4 pessoas: WILZA CLAUDIA VAZ CORREIA HUERTA, ELIAS SOARES SOUZA, ANNY CHAYENNE TORQUATA e CARLOS RENATO TELLES RAMOS
Para verificar a validade das assinaturas, acesse https://aracaju.1doc.com.br/verificacao/9B39-E67E-32CB-A727 e informe o código 9B39-E67E-32CB-A727





DEZEMBRO/2023

Grupo Patrimonial / Bens	Dt. Tom.	Tp Ent	Sit	Valor Entrada (A)	Valor Residual (B)	Valor Depreciável (A - B)	Depreciação			Valor Baixa (E)	Vi. Liq. Contábil (A - D - E)	
							Tx %	No Mês	No Ano			Acumulado (D)
5375 - MACA	03/12/2019	17	A	199,64	39,93	159,71	6,66	0,90	10,59	43,18	0,00	156,46
5349 - CADEIRA DE RODAS SIMPLES COM CAPACIDADE ÀTE 120 KG, ESTOFAMENTO EM TECIDO PRETO E ESTRUTURA DE FERRO CINZA, SÉRIE: 2012	29/03/2015	17	A	209,30	41,86	167,44	6,66	0,96	11,32	99,17	0,00	110,13
3872 - CADEIRA DE RODAS SIMPLES COM CAPACIDADE ÀTE 120 KG, ESTOFAMENTO EM TECIDO PRETO E ESTRUTURA DE FERRO CINZA, SÉRIE: 2012	10/04/2019	01	A	600,00	120,00	480,00	6,66	2,73	32,12	151,89	0,00	448,11
5206 - Aparelhos e Utensílios Domésticos				22.366,53	2.236,65	20.129,88		111,56	1.254,79	11.375,06	0,00	10.991,47
5613 - TORNEIRA FECHAMENTO AUTOMATICO	21/05/2020	01	A	144,00	14,40	129,60	10,00	1,12	13,14	47,48	0,00	96,52
5612 - TORNEIRA FECHAMENTO AUTOMATICO	21/05/2020	01	A	144,00	14,40	129,60	10,00	1,12	13,14	47,48	0,00	96,52
5615 - TORNEIRA FECHAMENTO AUTOMATICO	21/05/2020	01	A	144,00	14,40	129,60	10,00	1,12	13,14	47,48	0,00	96,52
5614 - TORNEIRA FECHAMENTO AUTOMATICO	21/05/2020	01	A	144,00	14,40	129,60	10,00	1,12	13,14	47,48	0,00	96,52
5609 - TORNEIRA FECHAMENTO AUTOMATICO	21/05/2020	01	A	144,00	14,40	129,60	10,00	1,12	13,14	47,48	0,00	96,52
5608 - TORNEIRA FECHAMENTO AUTOMATICO	21/05/2020	01	A	144,00	14,40	129,60	10,00	1,12	13,14	47,48	0,00	96,52
5611 - TORNEIRA FECHAMENTO AUTOMATICO	21/05/2020	01	A	144,00	14,40	129,60	10,00	1,12	13,14	47,48	0,00	96,52
5610 - TORNEIRA FECHAMENTO AUTOMATICO	21/05/2020	01	A	144,00	14,40	129,60	10,00	1,12	13,14	47,48	0,00	96,52
6609 - FRIGOBAR 93 LITROS. TENSÃO 127V, COR BRANCA	24/11/2023	01	A	1.109,00	110,90	998,10	10,00	8,49	10,14	10,14	0,00	1.098,86
5756 - FREEZER HORIZONTAL, DUAS PORTAS	19/11/2021	01	A	3.444,44	344,44	3.100,00	10,00	26,32	309,89	655,43	0,00	2.789,01
747 - FRIGOBAR CONSUL	30/10/2003	17	A	470,00	47,00	423,00	10,00	0,00	0,00	423,00	0,00	47,00
6610 - FRIGOBAR 93 LITROS. TENSÃO 127V, COR BRANCA	24/11/2023	01	A	1.109,00	110,90	998,10	10,00	8,49	10,14	10,14	0,00	1.098,86
5617 - TORNEIRA FECHAMENTO AUTOMATICO	21/05/2020	01	A	144,00	14,40	129,60	10,00	1,12	13,14	47,48	0,00	96,52
5616 - TORNEIRA FECHAMENTO AUTOMATICO	21/05/2020	01	A	144,00	14,40	129,60	10,00	1,12	13,14	47,48	0,00	96,52
563 - GELADEIRA PEQUENA FRIGOLAR 110L	01/03/2010	17	A	300,00	30,00	270,00	10,00	0,00	0,00	270,00	0,00	30,00
5618 - TORNEIRA FECHAMENTO AUTOMATICO	21/05/2020	01	A	144,00	14,40	129,60	10,00	1,12	13,14	47,48	0,00	96,52
3761 - CAFETEIRA	23/07/2019	01	A	318,90	31,89	287,01	10,00	2,45	28,84	128,14	0,00	190,76
3244 - FREEZER	13/12/2013	17	A	1.900,00	190,00	1.710,00	10,00	3,31	159,96	1.710,00	0,00	190,00
3763 - APARELHO MICROONDAS BRASTEMP 110 - 220 VOLTS	23/07/2019	01	A	899,50	89,95	809,55	10,00	6,88	81,03	360,08	0,00	539,42
3762 - LIQUIDIFICADOR 03 VELOCIDADES	23/07/2019	01	A	219,90	21,99	197,91	10,00	1,67	19,71	87,59	0,00	132,31
1819 - FOGÃO ESMALTEC BALI 4 BOCAS	01/03/2010	17	A	275,05	27,51	247,55	10,00	0,00	0,00	247,55	0,00	27,51
157 - FRIGOBAR CONSUL	03/04/2002	17	A	470,00	47,00	423,00	10,00	0,00	0,00	423,00	0,00	47,00
3066 - FRIZER HORIZONTAL 503L 110V HDE-503	22/08/2012	01	A	1.850,00	185,00	1.665,00	10,00	0,00	0,00	1.665,00	0,00	185,00
1827 - REFRIGERADOR DCW 40	01/03/2010	17	A	1.489,19	148,92	1.340,27	10,00	0,00	0,00	1.340,27	0,00	148,92
46 - FRIGOBAR CONSUL	03/04/2002	17	A	470,00	47,00	423,00	10,00	0,00	0,00	423,00	0,00	47,00
424 - REFRIGERADOR CONSUL	31/01/2002	17	A	540,00	54,00	486,00	10,00	0,00	0,00	486,00	0,00	54,00
5607 - TORNEIRA FECHAMENTO AUTOMATICO	21/05/2020	01	A	144,00	14,40	129,60	10,00	1,12	13,14	47,48	0,00	96,52

Assinado por 4 pessoas: WILZA CLAUDIA VAZ CORREIA HUERTA, ELIAS SOARES SOUZA, ANNY CHAYENNE TORQUATA e CARLOS RENATO TELLES RAMOS. Para verificar a validade das assinaturas, acesse <https://aracaju.1doc.com.br/verificacao/9B39-E67E-32CB-A727> e informe o código 9B39-E67E-32CB-A727





DEZEMBRO/2023

Grupo Patrimonial / Bens	Dt. Tom.	Tp Ent	Sit	Valor Entrada (A)	Valor Residual (B)	Valor Depreciável (A - B)	Depreciação			Valor Baixa (E)	Vi. Liq. Contábil (A - D - E)	
							Tx %	No Mês	No Ano			Acumulado (D)
5377 - GELADEIRA CONSUL	03/12/2019	17	A	734,60	73,46	661,14	10,00	5,61	66,07	269,51	0,00	465,09
3769 - FOGÃO 06 BOCAS	10/09/2019	01	A	1.000,00	100,00	900,00	10,00	7,66	90,16	388,53	0,00	611,47
3765 - GELADEIRA / REFRIGERADOR	27/08/2019	01	A	2.688,95	268,90	2.420,06	10,00	20,55	242,00	1.052,18	0,00	1.636,77
4135 - CAFETEIRA TRADICIONAL 10LT X 1300 X 127VMARCHESONI	16/07/2018	01	A	880,00	88,00	792,00	10,00	6,73	79,21	432,70	0,00	447,30
408 - FRIGOBAR CONSUL	03/04/2002	17	A	470,00	47,00	423,00	10,00	0,00	0,00	423,00	0,00	47,00
5208 - Coleções e Materiais Bibliográficos				1.189,00	0,00	1.189,00		1,61	73,04	1.052,39	0,00	136,61
5742 - LIVRO DE TITULO: BICICLETAS NAS CIDADES	06/05/2021	01	A	46,75	0,00	46,75	10,00	0,40	4,75	12,60	0,00	34,15
3178 - LIVRO VADE MECUM RT- 2013	29/07/2013	01	A	135,00	0,00	135,00	10,00	0,00	7,65	135,00	0,00	0,00
5743 - LIVRO DE TITULO: BICICLETAS NAS CIDADES	06/05/2021	01	A	46,75	0,00	46,75	10,00	0,40	4,75	12,60	0,00	34,15
5745 - LIVRO DE TITULO: BICICLETAS NAS CIDADES	06/05/2021	01	A	46,75	0,00	46,75	10,00	0,40	4,75	12,60	0,00	34,15
5744 - LIVRO DE TITULO: BICICLETAS NAS CIDADES	06/05/2021	01	A	46,75	0,00	46,75	10,00	0,40	4,75	12,60	0,00	34,15
3171 - DIREITO ADMINISTRATIVO	07/08/2013	01	A	139,00	0,00	139,00	10,00	0,00	8,55	139,00	0,00	0,00
3170 - MANUAL DE LICITAÇÃO	07/08/2013	01	A	269,00	0,00	269,00	10,00	0,00	14,96	269,00	0,00	0,00
3172 - MANUAL DO ASSESSOR JURIDICO	07/08/2013	01	A	290,00	0,00	290,00	10,00	0,00	15,36	290,00	0,00	0,00
3177 - LIVRO DE LICITAÇÃO NO TRANSPORTE PUBLICO	29/07/2013	01	A	39,00	0,00	39,00	10,00	0,00	1,14	39,00	0,00	0,00
3174 - EFICIENCIA NAS CONCESSOES PERMISSOES E PARCERIAS 2ª ED.	07/08/2013	01	A	130,00	0,00	130,00	10,00	0,00	6,41	130,00	0,00	0,00
5211 - Equipamentos de manobra e patrulhamento				168.330,00	16.833,00	151.497,00		1.286,75	15.150,42	42.863,94	0,00	125.466,06
5700 - BARRA SINALIZADORA VISUAL E ACÚSTICO PARA VEÍCULOS DE MÉDIO PORTE	01/03/2021	01	A	9.445,00	944,50	8.500,50	10,00	72,20	850,09	2.410,52	0,00	7.034,49
5701 - BARRA SINALIZADORA VISUAL E ACÚSTICO PARA VEÍCULOS DE MÉDIO PORTE	01/03/2021	01	A	9.445,00	944,50	8.500,50	10,00	72,20	850,09	2.410,52	0,00	7.034,49
5697 - BARRA SINALIZADORA VISUAL	24/02/2021	01	A	9.445,00	944,50	8.500,50	10,00	72,20	850,09	2.422,16	0,00	7.022,84
5698 - BARRA SINALIZADORA VISUAL	24/02/2021	01	A	9.445,00	944,50	8.500,50	10,00	72,20	850,09	2.422,16	0,00	7.022,84
5702 - BARRA SINALIZADORA VISUAL E ACÚSTICO PARA VEÍCULOS DE MÉDIO PORTE	01/03/2021	01	A	9.445,00	944,50	8.500,50	10,00	72,20	850,09	2.410,52	0,00	7.034,49
5740 - BARRA SINALIZADORA VISUAL PARA VEÍCULOS DE GRANDE PORTE	23/04/2021	01	A	8.605,00	860,50	7.744,50	10,00	65,78	774,53	2.083,80	0,00	6.521,20
5741 - BARRA SINALIZADORA VISUAL PARA VEÍCULOS DE GRANDE PORTE	23/04/2021	01	A	8.605,00	860,50	7.744,50	10,00	65,78	774,53	2.083,80	0,00	6.521,20
5703 - BARRA SINALIZADORA VISUAL E ACÚSTICO PARA VEÍCULOS DE MÉDIO PORTE	01/03/2021	01	A	9.445,00	944,50	8.500,50	10,00	72,20	850,09	2.410,52	0,00	7.034,49
5704 - BARRA SINALIZADORA VISUAL E ACÚSTICO PARA VEÍCULOS DE MÉDIO PORTE	01/03/2021	01	A	9.445,00	944,50	8.500,50	10,00	72,20	850,09	2.410,52	0,00	7.034,49
5690 - BARRA SINALIZADORA VISUAL	24/02/2021	01	A	9.445,00	944,50	8.500,50	10,00	72,20	850,09	2.422,16	0,00	7.022,84

Arquivo assinado digitalmente por ANNY CHAYENNE TORQUATA CARDOSO:04888467579 em 22/04/2024 13:40:06

Para verificar a autenticidade deste documento, acesse <https://www.tce-se.org.br/PecaU150050entia.aspx> com o código 3AA0F83019C0FC087E42B41655B20231



DEZEMBRO/2023

Grupo Patrimonial / Bens	Dt. Tom.	Tp Ent	Sit	Valor Entrada (A)	Valor Residual (B)	Valor Depreciável (A - B)	Depreciação			Valor Baixa (E)	Vi. Liq. Contábil (A - D - E)	
							Tx %	No Mês	No Ano			Acumulado (D)
5691 - BARRA SINALIZADORA VISUAL	24/02/2021	01	A	9.445,00	944,50	8.500,50	10,00	72,20	850,09	2.422,16	0,00	7.022,84
5688 - BARRA SINALIZADORA VISUAL	24/02/2021	01	A	9.445,00	944,50	8.500,50	10,00	72,20	850,09	2.422,16	0,00	7.022,84
5689 - BARRA SINALIZADORA VISUAL	24/02/2021	01	A	9.445,00	944,50	8.500,50	10,00	72,20	850,09	2.422,16	0,00	7.022,84
5692 - BARRA SINALIZADORA VISUAL	24/02/2021	01	A	9.445,00	944,50	8.500,50	10,00	72,20	850,09	2.422,16	0,00	7.022,84
5695 - BARRA SINALIZADORA VISUAL	24/02/2021	01	A	9.445,00	944,50	8.500,50	10,00	72,20	850,09	2.422,16	0,00	7.022,84
5696 - BARRA SINALIZADORA VISUAL	24/02/2021	01	A	9.445,00	944,50	8.500,50	10,00	72,20	850,09	2.422,16	0,00	7.022,84
5693 - BARRA SINALIZADORA VISUAL	24/02/2021	01	A	9.445,00	944,50	8.500,50	10,00	72,20	850,09	2.422,16	0,00	7.022,84
5694 - BARRA SINALIZADORA VISUAL	24/02/2021	01	A	9.445,00	944,50	8.500,50	10,00	72,20	850,09	2.422,16	0,00	7.022,84
5212 - Equipamentos de Proteção, Segurança e Socorro				5.774,70	577,47	5.197,23		34,60	308,14	2.026,90	0,00	3.747,81
6158 - EXTINTOR TIPO ABC CAP. 3A - 40BC - 06KG	16/06/2023	01	A	220,00	22,00	198,00	10,00	1,67	10,69	10,69	0,00	209,31
6159 - EXTINTOR TIPO ABC CAP. 3A - 40BC - 06KG	16/06/2023	01	A	220,00	22,00	198,00	10,00	1,67	10,69	10,69	0,00	209,31
6160 - EXTINTOR TIPO ABC CAP. 3A - 40BC - 06KG	16/06/2023	01	A	220,00	22,00	198,00	10,00	1,67	10,69	10,69	0,00	209,31
6157 - EXTINTOR TIPO ABC CAP. 3A - 40BC - 06KG	16/06/2023	01	A	220,00	22,00	198,00	10,00	1,67	10,69	10,69	0,00	209,31
6154 - EXTINTOR TIPO ABC CAP. 3A - 40BC - 06KG	16/06/2023	01	A	220,00	22,00	198,00	10,00	1,67	10,69	10,69	0,00	209,31
6155 - EXTINTOR TIPO ABC CAP. 3A - 40BC - 06KG	16/06/2023	01	A	220,00	22,00	198,00	10,00	1,67	10,69	10,69	0,00	209,31
6156 - EXTINTOR TIPO ABC CAP. 3A - 40BC - 06KG	16/06/2023	01	A	220,00	22,00	198,00	10,00	1,67	10,69	10,69	0,00	209,31
6161 - EXTINTOR TIPO ABC CAP. 3A - 40BC - 06KG	16/06/2023	01	A	220,00	22,00	198,00	10,00	1,67	10,69	10,69	0,00	209,31
681 - EXTINTOR DE INCÊNDIO PÓ QUIMÍCO SECO PRESSURIZADO 06KG	06/09/2005	17	A	51,00	5,10	45,90	10,00	0,00	0,00	45,90	0,00	5,10
921 - EXTINTOR	06/09/2005	17	A	51,00	5,10	45,90	10,00	0,00	0,00	45,90	0,00	5,10
922 - EXTINTOR	06/09/2005	17	A	51,00	5,10	45,90	10,00	0,00	0,00	45,90	0,00	5,10
666 - EXTINTOR	06/09/2005	17	A	111,30	11,13	100,17	10,00	0,00	0,00	100,17	0,00	11,13
6162 - EXTINTOR TIPO ABC CAP. 3A - 40BC - 06KG	16/06/2023	01	A	220,00	22,00	198,00	10,00	1,67	10,69	10,69	0,00	209,31
6163 - EXTINTOR TIPO ABC CAP. 3A - 40BC - 06KG	16/06/2023	01	A	220,00	22,00	198,00	10,00	1,67	10,69	10,69	0,00	209,31
6164 - EXTINTOR TIPO ABC CAP. 3A - 40BC - 06KG	16/06/2023	01	A	220,00	22,00	198,00	10,00	1,67	10,69	10,69	0,00	209,31
5644 - TOTEM FABRICADO EM MDF:	11/09/2020	01	A	250,00	25,00	225,00	10,00	1,92	22,63	74,77	0,00	175,23
5263 - EXTINTOR	06/09/2005	17	A	111,30	11,13	100,17	10,00	0,00	0,00	100,17	0,00	11,13
5264 - EXTINTOR	06/09/2005	17	A	111,30	11,13	100,17	10,00	0,00	0,00	100,17	0,00	11,13
5265 - EXTINTOR	06/09/2005	17	A	111,30	11,13	100,17	10,00	0,00	0,00	100,17	0,00	11,13

Arquivo assinado digitalmente por ANNY CHAYENNE TORQUATA CARDOSO:04888467579 em 22/04/2024 13:40:06
 Valide a autenticidade deste em 'http://www.tcesse.tc.br/PecaUnica/Autentica.aspx' com o código 3AA0F889310C0FC087EAE4165B20231





DEZEMBRO/2023

Grupo Patrimonial / Bens	Dt. Tom.	Tp Ent	Sit	Valor Entrada (A)	Valor Residual (B)	Valor Depreciável (A - B)	Depreciação			Valor Baixa (E)	Vi. Liq. Contábil (A - D - E)	
							Tx %	No Mês	No Ano			Acumulado (D)
5262 - EXTINTOR	06/09/2005	17	A	111,30	11,13	100,17	10,00	0,00	0,00	100,17	0,00	11,13
3531 - EXTINTOR DE INCENDIO TIPO AGP 10L	02/07/2014	01	A	110,00	11,00	99,00	10,00	0,84	9,86	93,66	0,00	16,34
5205 - DVR 16 CANAIS MHDX 1016 PENTA 0267	29/03/2019	01	A	750,00	75,00	675,00	10,00	5,74	67,53	321,53	0,00	428,47
5233 - EXTINTOR DE INCÊNDIO ÁGUA PRESSURIZADA 10 LTS (XEROX)	06/09/2005	17	A	90,00	9,00	81,00	10,00	0,00	0,00	81,00	0,00	9,00
5266 - EXTINTOR	06/09/2005	17	A	111,30	11,13	100,17	10,00	0,00	0,00	100,17	0,00	11,13
5641 - TOTEM FABRICADO EM MDF:	11/09/2020	01	A	250,00	25,00	225,00	10,00	1,92	22,63	74,77	0,00	175,23
5642 - TOTEM FABRICADO EM MDF:	11/09/2020	01	A	250,00	25,00	225,00	10,00	1,92	22,63	74,77	0,00	175,23
5643 - TOTEM FABRICADO EM MDF:	11/09/2020	01	A	250,00	25,00	225,00	10,00	1,92	22,63	74,77	0,00	175,23
5640 - TOTEM FABRICADO EM MDF:	11/09/2020	01	A	250,00	25,00	225,00	10,00	1,92	22,63	74,77	0,00	175,23
5267 - EXTINTOR	06/09/2005	17	A	111,30	11,13	100,17	10,00	0,00	0,00	100,17	0,00	11,13
5268 - EXTINTOR	06/09/2005	17	A	111,30	11,13	100,17	10,00	0,00	0,00	100,17	0,00	11,13
5269 - EXTINTOR	06/09/2005	17	A	111,30	11,13	100,17	10,00	0,00	0,00	100,17	0,00	11,13
5213 - Instrumentos Musicais e Artísticos				360,00	36,00	324,00		1,36	16,06	141,82	0,00	218,18
3268 - GANZA	04/06/2014	01	A	26,00	2,60	23,40	5,00	0,09	1,10	10,49	0,00	15,51
5388 - TRIÂNGULO	03/12/2019	17	A	50,00	5,00	45,00	5,00	0,19	2,19	8,93	0,00	41,07
3264 - ZABUMBA	04/06/2014	01	A	245,00	24,50	220,50	5,00	0,93	10,95	104,91	0,00	140,09
3266 - PANDEIRO	04/06/2014	01	A	39,00	3,90	35,10	5,00	0,16	1,83	17,49	0,00	21,52
5215 - Máquinas e Equipamentos Energéticos				70.366,68	7.036,67	63.330,01		514,79	6.248,94	32.517,84	0,00	37.848,85
57 - ESTABILIZADOR	14/04/2010	17	A	47,50	4,75	42,75	10,00	0,00	0,00	42,75	0,00	4,75
5875 - BATERIA 12V 17AH OU 18AH	07/07/2022	01	A	436,00	43,60	392,40	10,00	3,35	39,42	58,54	0,00	377,46
5876 - BATERIA 12V 17AH OU 18AH	07/07/2022	01	A	436,00	43,60	392,40	10,00	3,35	39,42	58,54	0,00	377,46
5658 - NOBREAK DE NO MINIMO 1000VA SENOIAL,	05/10/2020	01	A	1.170,00	117,00	1.053,00	10,00	8,96	105,49	341,60	0,00	828,40
417 - ESTABILIZADOR	14/04/2010	17	A	47,50	4,75	42,75	10,00	0,00	0,00	42,75	0,00	4,75
5351 - ESTABILIZADOR	12/06/2015	17	A	48,96	4,90	44,06	10,00	0,37	4,38	37,49	0,00	11,47
5619 - STEADICAM ESTABILIZADOR DE MÃO	12/08/2020	01	A	199,00	19,90	179,10	10,00	1,52	17,89	60,56	0,00	138,44
5881 - BATERIA 12V 17AH OU 18AH	07/07/2022	01	A	436,00	43,60	392,40	10,00	3,35	39,42	58,54	0,00	377,46
5882 - BATERIA 12V 17AH OU 18AH	07/07/2022	01	A	436,00	43,60	392,40	10,00	3,35	39,42	58,54	0,00	377,46
5883 - BATERIA 12V 17AH OU 18AH	07/07/2022	01	A	436,00	43,60	392,40	10,00	3,35	39,42	58,54	0,00	377,46
5880 - BATERIA 12V 17AH OU 18AH	07/07/2022	01	A	436,00	43,60	392,40	10,00	3,35	39,42	58,54	0,00	377,46
5877 - BATERIA 12V 17AH OU 18AH	07/07/2022	01	A	436,00	43,60	392,40	10,00	3,35	39,42	58,54	0,00	377,46
5878 - BATERIA 12V 17AH OU 18AH	07/07/2022	01	A	436,00	43,60	392,40	10,00	3,35	39,42	58,54	0,00	377,46
5879 - BATERIA 12V 17AH OU 18AH	07/07/2022	01	A	436,00	43,60	392,40	10,00	3,35	39,42	58,54	0,00	377,46
4096 - BATERIA PARA TERMINAL PORTÁTIL	19/12/2017	01	A	470,00	47,00	423,00	10,00	3,60	42,34	255,55	0,00	214,45
4097 - BATERIA PARA TERMINAL PORTÁTIL	19/12/2017	01	A	470,00	47,00	423,00	10,00	3,60	42,34	255,55	0,00	214,45
4098 - BATERIA PARA TERMINAL PORTÁTIL	19/12/2017	01	A	470,00	47,00	423,00	10,00	3,60	42,34	255,55	0,00	214,45
4095 - BATERIA PARA TERMINAL PORTÁTIL	19/12/2017	01	A	470,00	47,00	423,00	10,00	3,60	42,34	255,55	0,00	214,45

Arquivo assinado digitalmente por ANNY CHAYENNE TORQUATA CARDOSO:04888467579 em 22/04/2024 13:40:06
 Para verificar a validade deste em: <http://www.tcese.tc.br/PeçaUnicaAutentica.aspx> com o código 3AA0F889310C0FC087E4EB41F65B20231





DEZEMBRO/2023

Grupo Patrimonial / Bens	Dt. Tom.	Tp Ent	Sit	Valor Entrada (A)	Valor Residual (B)	Valor Depreciável (A - B)	Depreciação			Valor Baixa (E)	Vi. Liq. Contábil (A - D - E)	
							Tx %	No Mês	No Ano			Acumulado (D)
4092 - BATERIA PARA TERMINAL PORTÁTIL	19/12/2017	01	A	470,00	47,00	423,00	10,00	3,60	42,34	255,55	0,00	214,45
4093 - BATERIA PARA TERMINAL PORTÁTIL	19/12/2017	01	A	470,00	47,00	423,00	10,00	3,60	42,34	255,55	0,00	214,45
4094 - BATERIA PARA TERMINAL PORTÁTIL	19/12/2017	01	A	470,00	47,00	423,00	10,00	3,60	42,34	255,55	0,00	214,45
4103 - BATERIA PARA TERMINAL PORTÁTIL	19/12/2017	01	A	470,00	47,00	423,00	10,00	3,60	42,34	255,55	0,00	214,45
4104 - BATERIA PARA TERMINAL PORTÁTIL	19/12/2017	01	A	470,00	47,00	423,00	10,00	3,60	42,34	255,55	0,00	214,45
4156 - GERADOR DIESEL TRIFASICO 6K	19/12/2013	01	A	5.100,00	510,00	4.590,00	10,00	19,69	439,86	4.590,00	0,00	510,00
4102 - BATERIA PARA TERMINAL PORTÁTIL	19/12/2017	01	A	470,00	47,00	423,00	10,00	3,60	42,34	255,55	0,00	214,45
4099 - BATERIA PARA TERMINAL PORTÁTIL	19/12/2017	01	A	470,00	47,00	423,00	10,00	3,60	42,34	255,55	0,00	214,45
4100 - BATERIA PARA TERMINAL PORTÁTIL	19/12/2017	01	A	470,00	47,00	423,00	10,00	3,60	42,34	255,55	0,00	214,45
4101 - BATERIA PARA TERMINAL PORTÁTIL	19/12/2017	01	A	470,00	47,00	423,00	10,00	3,60	42,34	255,55	0,00	214,45
5902 - BATERIA 12V 17AH OU 18AH	07/07/2022	01	A	436,00	43,60	392,40	10,00	3,35	39,42	58,54	0,00	377,46
5903 - BATERIA 12V 17AH OU 18AH	07/07/2022	01	A	436,00	43,60	392,40	10,00	3,35	39,42	58,54	0,00	377,46
5904 - BATERIA 12V 17AH OU 18AH	07/07/2022	01	A	436,00	43,60	392,40	10,00	3,35	39,42	58,54	0,00	377,46
5901 - BATERIA 12V 17AH OU 18AH	07/07/2022	01	A	436,00	43,60	392,40	10,00	3,35	39,42	58,54	0,00	377,46
5898 - BATERIA 12V 17AH OU 18AH	07/07/2022	01	A	436,00	43,60	392,40	10,00	3,35	39,42	58,54	0,00	377,46
5899 - BATERIA 12V 17AH OU 18AH	07/07/2022	01	A	436,00	43,60	392,40	10,00	3,35	39,42	58,54	0,00	377,46
5900 - BATERIA 12V 17AH OU 18AH	07/07/2022	01	A	436,00	43,60	392,40	10,00	3,35	39,42	58,54	0,00	377,46
5938 - NOBREAK 600 VA	05/04/2023	01	A	434,00	43,40	390,60	10,00	3,32	28,89	28,89	0,00	405,11
5939 - NOBREAK 600 VA	05/04/2023	01	A	434,00	43,40	390,60	10,00	3,32	28,89	28,89	0,00	405,11
721 - ESTABILIZADOR DE VOLTAGEM	14/04/2010	17	A	47,50	4,75	42,75	10,00	0,00	0,00	42,75	0,00	4,75
5908 - POWER BANK PLUSE:	12/09/2022	01	A	295,00	29,50	265,50	10,00	2,26	26,65	34,68	0,00	260,33
5905 - BATERIA 12V 17AH OU 18AH	07/07/2022	01	A	436,00	43,60	392,40	10,00	3,35	39,42	58,54	0,00	377,46
5906 - BATERIA 12V 17AH OU 18AH	07/07/2022	01	A	436,00	43,60	392,40	10,00	3,35	39,42	58,54	0,00	377,46
5907 - CARREGADOR STATION TURBO:	12/09/2022	01	A	120,00	12,00	108,00	10,00	0,93	10,95	14,25	0,00	105,75
5888 - BATERIA 12V 17AH OU 18AH	07/07/2022	01	A	436,00	43,60	392,40	10,00	3,35	39,42	58,54	0,00	377,46
5889 - BATERIA 12V 17AH OU 18AH	07/07/2022	01	A	436,00	43,60	392,40	10,00	3,35	39,42	58,54	0,00	377,46
5890 - BATERIA 12V 17AH OU 18AH	07/07/2022	01	A	436,00	43,60	392,40	10,00	3,35	39,42	58,54	0,00	377,46
5887 - BATERIA 12V 17AH OU 18AH	07/07/2022	01	A	436,00	43,60	392,40	10,00	3,35	39,42	58,54	0,00	377,46
5884 - BATERIA 12V 17AH OU 18AH	07/07/2022	01	A	436,00	43,60	392,40	10,00	3,35	39,42	58,54	0,00	377,46
5885 - BATERIA 12V 17AH OU 18AH	07/07/2022	01	A	436,00	43,60	392,40	10,00	3,35	39,42	58,54	0,00	377,46
5886 - BATERIA 12V 17AH OU 18AH	07/07/2022	01	A	436,00	43,60	392,40	10,00	3,35	39,42	58,54	0,00	377,46
5895 - BATERIA 12V 17AH OU 18AH	07/07/2022	01	A	436,00	43,60	392,40	10,00	3,35	39,42	58,54	0,00	377,46
5896 - BATERIA 12V 17AH OU 18AH	07/07/2022	01	A	436,00	43,60	392,40	10,00	3,35	39,42	58,54	0,00	377,46
5897 - BATERIA 12V 17AH OU 18AH	07/07/2022	01	A	436,00	43,60	392,40	10,00	3,35	39,42	58,54	0,00	377,46
5894 - BATERIA 12V 17AH OU 18AH	07/07/2022	01	A	436,00	43,60	392,40	10,00	3,35	39,42	58,54	0,00	377,46
5891 - BATERIA 12V 17AH OU 18AH	07/07/2022	01	A	436,00	43,60	392,40	10,00	3,35	39,42	58,54	0,00	377,46
5892 - BATERIA 12V 17AH OU 18AH	07/07/2022	01	A	436,00	43,60	392,40	10,00	3,35	39,42	58,54	0,00	377,46

Arquivo assinado digitalmente por ANNY CHAYENNE TORQUATA CARDOSO em 09/12/2023 às 13:48:56. Valide a autenticidade deste em 'http://www.tc.se.tc.br/PecaUnica/Autentica.aspx' com o código 3AA0F889310C0FC087EAEB4165B20231

Assinado por 4 pessoas: WILZA CLAUDIA VAZ CORREIA HUERTA, ELIAS SOARES SOUZA, ANNY CHAYENNE TORQUATA e CARLOS RENATO TELLES RAMOS. Para verificar a validade das assinaturas, acesse https://aracaju.1doc.com.br/verificacao/9B39-E67E-32CB-A727 e informe o código 9B39-E67E-32CB-A727





DEZEMBRO/2023

Grupo Patrimonial / Bens	Dt. Tom.	Tp Ent	Sit	Valor Entrada (A)	Valor Residual (B)	Valor Depreciável (A - B)	Depreciação			Valor Baixa (E)	Vi. Liq. Contábil (A - D - E)	
							Tx %	No Mês	No Ano			Acumulado (D)
5893 - BATERIA 12V 17AH OU 18AH	07/07/2022	01	A	436,00	43,60	392,40	10,00	3,35	39,42	58,54	0,00	377,46
4091 - BATERIA PARA TERMINAL PORTÁTIL	19/12/2017	01	A	470,00	47,00	423,00	10,00	3,60	42,34	255,55	0,00	214,45
4016 - BATERIA PARA TERMINAL PORTÁTIL	06/12/2017	01	A	470,00	47,00	423,00	10,00	3,60	42,34	257,06	0,00	212,94
4017 - BATERIA PARA TERMINAL PORTÁTIL	06/12/2017	01	A	470,00	47,00	423,00	10,00	3,60	42,34	257,06	0,00	212,94
4018 - BATERIA PARA TERMINAL PORTÁTIL	06/12/2017	01	A	470,00	47,00	423,00	10,00	3,60	42,34	257,06	0,00	212,94
4015 - BATERIA PARA TERMINAL PORTÁTIL	06/12/2017	01	A	470,00	47,00	423,00	10,00	3,60	42,34	257,06	0,00	212,94
4012 - BATERIA PARA TERMINAL PORTÁTIL	06/12/2017	01	A	470,00	47,00	423,00	10,00	3,60	42,34	257,06	0,00	212,94
4013 - BATERIA PARA TERMINAL PORTÁTIL	06/12/2017	01	A	470,00	47,00	423,00	10,00	3,60	42,34	257,06	0,00	212,94
4014 - BATERIA PARA TERMINAL PORTÁTIL	06/12/2017	01	A	470,00	47,00	423,00	10,00	3,60	42,34	257,06	0,00	212,94
4060 - BATERIA PARA TERMINAL PORTÁTIL	19/12/2017	01	A	470,00	47,00	423,00	10,00	3,60	42,34	255,55	0,00	214,45
4061 - BATERIA PARA TERMINAL PORTÁTIL	19/12/2017	01	A	470,00	47,00	423,00	10,00	3,60	42,34	255,55	0,00	214,45
4062 - BATERIA PARA TERMINAL PORTÁTIL	19/12/2017	01	A	470,00	47,00	423,00	10,00	3,60	42,34	255,55	0,00	214,45
4059 - BATERIA PARA TERMINAL PORTÁTIL	19/12/2017	01	A	470,00	47,00	423,00	10,00	3,60	42,34	255,55	0,00	214,45
4056 - BATERIA PARA TERMINAL PORTÁTIL	19/12/2017	01	A	470,00	47,00	423,00	10,00	3,60	42,34	255,55	0,00	214,45
4057 - BATERIA PARA TERMINAL PORTÁTIL	19/12/2017	01	A	470,00	47,00	423,00	10,00	3,60	42,34	255,55	0,00	214,45
4058 - BATERIA PARA TERMINAL PORTÁTIL	19/12/2017	01	A	470,00	47,00	423,00	10,00	3,60	42,34	255,55	0,00	214,45
4002 - BATERIA PARA TERMINAL PORTÁTIL	06/12/2017	01	A	470,00	47,00	423,00	10,00	3,60	42,34	257,06	0,00	212,94
4003 - BATERIA PARA TERMINAL PORTÁTIL	06/12/2017	01	A	470,00	47,00	423,00	10,00	3,60	42,34	257,06	0,00	212,94
4004 - BATERIA PARA TERMINAL PORTÁTIL	06/12/2017	01	A	470,00	47,00	423,00	10,00	3,60	42,34	257,06	0,00	212,94
3862 - NOBREAK 10KVA		01	A	17.000,00	1.700,00	15.300,00	10,00	129,95	1.530,08	8.082,18	0,00	8.917,82
108 - ESTABILIZADOR	14/04/2010	17	A	48,96	4,90	44,06	10,00	0,00	0,00	44,06	0,00	4,90
1566 - MINI RACK 3V 19"	05/12/2007	17	A	201,13	20,11	181,02	10,00	0,00	0,00	181,02	0,00	20,11
1567 - MINI RACK 3V 19"	04/12/2007	17	A	201,13	20,11	181,02	10,00	0,00	0,00	181,02	0,00	20,11
4009 - BATERIA PARA TERMINAL PORTÁTIL	06/12/2017	01	A	470,00	47,00	423,00	10,00	3,60	42,34	257,06	0,00	212,94
4010 - BATERIA PARA TERMINAL PORTÁTIL	06/12/2017	01	A	470,00	47,00	423,00	10,00	3,60	42,34	257,06	0,00	212,94
4011 - BATERIA PARA TERMINAL PORTÁTIL	06/12/2017	01	A	470,00	47,00	423,00	10,00	3,60	42,34	257,06	0,00	212,94
4008 - BATERIA PARA TERMINAL PORTÁTIL	06/12/2017	01	A	470,00	47,00	423,00	10,00	3,60	42,34	257,06	0,00	212,94
4005 - BATERIA PARA TERMINAL PORTÁTIL	06/12/2017	01	A	470,00	47,00	423,00	10,00	3,60	42,34	257,06	0,00	212,94
4006 - BATERIA PARA TERMINAL PORTÁTIL	06/12/2017	01	A	470,00	47,00	423,00	10,00	3,60	42,34	257,06	0,00	212,94
4007 - BATERIA PARA TERMINAL PORTÁTIL	06/12/2017	01	A	470,00	47,00	423,00	10,00	3,60	42,34	257,06	0,00	212,94
4081 - BATERIA PARA TERMINAL PORTÁTIL	19/12/2017	01	A	470,00	47,00	423,00	10,00	3,60	42,34	255,55	0,00	214,45
4082 - BATERIA PARA TERMINAL PORTÁTIL	19/12/2017	01	A	470,00	47,00	423,00	10,00	3,60	42,34	255,55	0,00	214,45
4083 - BATERIA PARA TERMINAL PORTÁTIL	19/12/2017	01	A	470,00	47,00	423,00	10,00	3,60	42,34	255,55	0,00	214,45
4080 - BATERIA PARA TERMINAL PORTÁTIL	19/12/2017	01	A	470,00	47,00	423,00	10,00	3,60	42,34	255,55	0,00	214,45
4077 - BATERIA PARA TERMINAL PORTÁTIL	19/12/2017	01	A	470,00	47,00	423,00	10,00	3,60	42,34	255,55	0,00	214,45
4078 - BATERIA PARA TERMINAL PORTÁTIL	19/12/2017	01	A	470,00	47,00	423,00	10,00	3,60	42,34	255,55	0,00	214,45
4079 - BATERIA PARA TERMINAL PORTÁTIL	19/12/2017	01	A	470,00	47,00	423,00	10,00	3,60	42,34	255,55	0,00	214,45

Arquivo assinado eletronicamente por ANNY CHAYENNE TORQUATA ACARDOSO: 9688467579 em 02/04/2024 13:25:05
 Valide a autenticidade deste em 'http://www.tcese.tc.br/PecaUnica/Autentica.aspx' com o código 3AA0F889310C0FC087EAEB4165B20231

Assinado por 4 pessoas: WILZA CLAUDIA VAZ CORREIA HUERTA, ELIAS SOARES SOUZA, ANNY CHAYENNE TORQUATA e CARLOS RENATO TELLES RAMOS
 Para verificar a validade das assinaturas, acesse https://aracaju.1doc.com.br/verificacao/9B39-E67E-32CB-A727 e informe o código 9B39-E67E-32CB-A727





DEZEMBRO/2023

Grupo Patrimonial / Bens	Dt. Tom.	Tp Ent	Sit	Valor Entrada (A)	Valor Residual (B)	Valor Depreciável (A - B)	Depreciação			Valor Baixa (E)	Vi. Liq. Contábil (A - D - E)	
							Tx %	No Mês	No Ano			Acumulado (D)
4088 - BATERIA PARA TERMINAL PORTÁTIL	19/12/2017	01	A	470,00	47,00	423,00	10,00	3,60	42,34	255,55	0,00	214,45
4089 - BATERIA PARA TERMINAL PORTÁTIL	19/12/2017	01	A	470,00	47,00	423,00	10,00	3,60	42,34	255,55	0,00	214,45
4090 - BATERIA PARA TERMINAL PORTÁTIL	19/12/2017	01	A	470,00	47,00	423,00	10,00	3,60	42,34	255,55	0,00	214,45
4087 - BATERIA PARA TERMINAL PORTÁTIL	19/12/2017	01	A	470,00	47,00	423,00	10,00	3,60	42,34	255,55	0,00	214,45
4084 - BATERIA PARA TERMINAL PORTÁTIL	19/12/2017	01	A	470,00	47,00	423,00	10,00	3,60	42,34	255,55	0,00	214,45
4085 - BATERIA PARA TERMINAL PORTÁTIL	19/12/2017	01	A	470,00	47,00	423,00	10,00	3,60	42,34	255,55	0,00	214,45
4086 - BATERIA PARA TERMINAL PORTÁTIL	19/12/2017	01	A	470,00	47,00	423,00	10,00	3,60	42,34	255,55	0,00	214,45
4067 - BATERIA PARA TERMINAL PORTÁTIL	19/12/2017	01	A	470,00	47,00	423,00	10,00	3,60	42,34	255,55	0,00	214,45
4068 - BATERIA PARA TERMINAL PORTÁTIL	19/12/2017	01	A	470,00	47,00	423,00	10,00	3,60	42,34	255,55	0,00	214,45
4069 - BATERIA PARA TERMINAL PORTÁTIL	19/12/2017	01	A	470,00	47,00	423,00	10,00	3,60	42,34	255,55	0,00	214,45
4066 - BATERIA PARA TERMINAL PORTÁTIL	19/12/2017	01	A	470,00	47,00	423,00	10,00	3,60	42,34	255,55	0,00	214,45
4063 - BATERIA PARA TERMINAL PORTÁTIL	19/12/2017	01	A	470,00	47,00	423,00	10,00	3,60	42,34	255,55	0,00	214,45
4064 - BATERIA PARA TERMINAL PORTÁTIL	19/12/2017	01	A	470,00	47,00	423,00	10,00	3,60	42,34	255,55	0,00	214,45
4065 - BATERIA PARA TERMINAL PORTÁTIL	19/12/2017	01	A	470,00	47,00	423,00	10,00	3,60	42,34	255,55	0,00	214,45
4074 - BATERIA PARA TERMINAL PORTÁTIL	19/12/2017	01	A	470,00	47,00	423,00	10,00	3,60	42,34	255,55	0,00	214,45
4075 - BATERIA PARA TERMINAL PORTÁTIL	19/12/2017	01	A	470,00	47,00	423,00	10,00	3,60	42,34	255,55	0,00	214,45
4076 - BATERIA PARA TERMINAL PORTÁTIL	19/12/2017	01	A	470,00	47,00	423,00	10,00	3,60	42,34	255,55	0,00	214,45
4073 - BATERIA PARA TERMINAL PORTÁTIL	19/12/2017	01	A	470,00	47,00	423,00	10,00	3,60	42,34	255,55	0,00	214,45
4070 - BATERIA PARA TERMINAL PORTÁTIL	19/12/2017	01	A	470,00	47,00	423,00	10,00	3,60	42,34	255,55	0,00	214,45
4071 - BATERIA PARA TERMINAL PORTÁTIL	19/12/2017	01	A	470,00	47,00	423,00	10,00	3,60	42,34	255,55	0,00	214,45
4072 - BATERIA PARA TERMINAL PORTÁTIL	19/12/2017	01	A	470,00	47,00	423,00	10,00	3,60	42,34	255,55	0,00	214,45
5216 - Máquinas e Equipamentos Gráficos				8.294,00	829,40	7.464,60		41,32	358,36	2.495,77	0,00	5.798,23
5754 - ETIQUETADORA ROTULADOR ELETRÔNICO:	15/09/2021	01	A	310,00	31,00	279,00	6,66	1,58	18,62	42,69	0,00	267,31
5755 - HD EXTERNO :	15/09/2021	01	A	535,00	53,50	481,50	6,66	2,73	32,12	73,66	0,00	461,34
5671 - PLASTIFICADORA LAMINADORA A3	29/10/2020	01	A	450,00	45,00	405,00	6,66	2,29	27,01	85,69	0,00	364,31
5672 - PLASTIFICADORA LAMINADORA A3	29/10/2020	01	A	450,00	45,00	405,00	6,66	2,29	27,01	85,69	0,00	364,31
6595 - PLASTIFICADORA A3 - A4 POLISELADORA LAMINADORA:	23/11/2023	01	A	596,00	59,60	536,40	6,66	3,04	3,72	3,72	0,00	592,28
6596 - PLASTIFICADORA A3 - A4 POLISELADORA LAMINADORA:	23/11/2023	01	A	596,00	59,60	536,40	6,66	3,04	3,72	3,72	0,00	592,28
6593 - PLASTIFICADORA A3 - A4 POLISELADORA LAMINADORA:	23/11/2023	01	A	596,00	59,60	536,40	6,66	3,04	3,72	3,72	0,00	592,28
6594 - PLASTIFICADORA A3 - A4 POLISELADORA LAMINADORA:	23/11/2023	01	A	596,00	59,60	536,40	6,66	3,04	3,72	3,72	0,00	592,28
418 - FRAGMENTADORA DE PAPEL MINI STEGO 110	14/05/2002	17	A	180,00	18,00	162,00	6,66	0,00	0,00	162,00	0,00	18,00
2849 - APARELHO P/ ENCADERNAÇÃO COPIATIC 54 F UNIDADE	25/04/2011	01	A	380,00	38,00	342,00	6,66	1,92	22,63	287,25	0,00	92,75

Arquivo assinado digitalmente por ANNY CHAYENNE TORQUATA CARDOSO:0488467579 em 22/04/2024 13:40:06
 Valide a autenticidade deste em '<http://www.tcese.tc.br/PecaUnica/Autentica.aspx>' com o código 3AA0F889310C0FC087EAEB4165B20231

Assinado por 4 pessoas: WILZA CLAUDIA VAZ CORREIA HUERTA, ELIAS SOARES SOUZA, ANNY CHAYENNE TORQUATA e CARLOS RENATO TELLES RAMOS
 Para verificar a validade das assinaturas, acesse <https://aracaju.1doc.com.br/verificacao/9B39-E67E-32CB-A727> e informe o código 9B39-E67E-32CB-A727





DEZEMBRO/2023

Grupo Patrimonial / Bens	Dt. Tom.	Tp Ent	Sit	Valor Entrada (A)	Valor Residual (B)	Valor Depreciável (A - B)	Depreciação				Valor Baixa (E)	Vi. Liq. Contábil (A - D - E)
							Tx %	No Mês	No Ano	Acumulado (D)		
3766 - MAQUINA PLASTIFICADORA	27/08/2019	01	A	375,00	37,50	337,50	6,66	1,92	22,63	98,39	0,00	276,61
2791 - PLASTIFICADORA MENNU GRANDE (CEAC - RIO MAR)	18/03/2011	01	A	550,00	55,00	495,00	6,66	2,79	32,85	420,39	0,00	129,61
2792 - PLASTIFICADODORA MENNO GRANDE	18/03/2011	01	A	550,00	55,00	495,00	6,66	2,79	32,85	420,39	0,00	129,61
3792 - MAQUINA PLASTIFICADORA	19/08/2016	01	A	690,00	69,00	621,00	6,66	3,50	41,25	303,97	0,00	386,03
3793 - MAQUINA PLASTIFICADORA GALERIA	19/08/2016	01	A	690,00	69,00	621,00	6,66	3,50	41,25	303,97	0,00	386,03
3767 - MAQUINA PLASTIFICADORA	27/08/2019	01	A	375,00	37,50	337,50	6,66	1,92	22,63	98,39	0,00	276,61
3768 - MAQUINA PLASTIFICADORA	27/08/2019	01	A	375,00	37,50	337,50	6,66	1,92	22,63	98,39	0,00	276,61
5217 - Equipamentos Para Áudio, Vídeo e Foto				71.313,44	7.131,34	64.182,10		442,32	4.533,78	31.126,74	0,00	40.186,70
5277 - TELEVISOR LG 32" LCD	23/05/2008	17	A	789,82	78,98	710,84	10,00	0,00	0,00	710,84	0,00	78,98
5295 - TELEVISOR LG 32" LCD	03/12/2019	17	A	419,30	41,93	377,37	10,00	3,19	37,60	153,37	0,00	265,93
5373 - TELEVISÃO 32" LED - MARCA AOC	03/12/2019	17	A	450,00	45,00	405,00	10,00	3,44	40,52	165,28	0,00	284,72
5229 - CAMERA HIDRIDA	29/03/2019	01	A	125,00	12,50	112,50	10,00	0,96	11,32	53,88	0,00	71,12
5230 - CAMERA HIDRIDA	29/03/2019	01	A	125,00	12,50	112,50	10,00	0,96	11,32	53,88	0,00	71,12
5231 - CAMERA HIDRIDA	29/03/2019	17	A	125,00	12,50	112,50	10,00	0,96	11,32	53,88	0,00	71,12
5653 - MICROFONE DE MÃO DUPLO	29/09/2020	01	A	990,00	99,00	891,00	10,00	7,56	89,06	289,87	0,00	700,13
5654 - MICROFONE DE MÃO DUPLO	29/09/2020	01	A	990,00	99,00	891,00	10,00	7,56	89,06	289,87	0,00	700,13
5659 - WEBCAM COM MICROFONE EMBUTIDO:	09/10/2020	01	A	230,00	23,00	207,00	10,00	1,77	20,81	67,15	0,00	162,85
5639 - RING LIGHT	02/09/2020	01	A	1.100,00	110,00	990,00	10,00	8,40	98,92	329,27	0,00	770,74
5651 - MEGAFONE COM MEMORIA	21/09/2020	01	A	130,00	13,00	117,00	10,00	0,99	11,68	38,27	0,00	91,73
5652 - MEGAFONE COM MEMORIA	21/09/2020	01	A	130,00	13,00	117,00	10,00	0,99	11,68	38,27	0,00	91,73
5220 - CAMERA INTERNA	29/03/2019	01	A	85,00	8,50	76,50	10,00	0,65	7,67	36,50	0,00	48,50
5221 - CAMERA INTERNA	29/03/2019	01	A	85,00	8,50	76,50	10,00	0,65	7,67	36,50	0,00	48,50
5222 - CAMERA HIDRIDA	29/03/2019	01	A	125,00	12,50	112,50	10,00	0,96	11,32	53,88	0,00	71,12
5217 - CAMERA INTERNA	29/03/2019	01	A	85,00	8,50	76,50	10,00	0,65	7,67	36,50	0,00	48,50
5218 - CAMERA INTERNA	29/03/2019	01	A	85,00	8,50	76,50	10,00	0,65	7,67	36,50	0,00	48,50
5219 - CAMERA INTERNA	29/03/2019	01	A	85,00	8,50	76,50	10,00	0,65	7,67	36,50	0,00	48,50
5226 - CAMERA HIDRIDA	29/03/2019	01	A	125,00	12,50	112,50	10,00	0,96	11,32	53,88	0,00	71,12
5227 - CAMERA HIDRIDA	29/03/2019	01	A	125,00	12,50	112,50	10,00	0,96	11,32	53,88	0,00	71,12
5228 - CAMERA HIDRIDA	29/03/2019	01	A	125,00	12,50	112,50	10,00	0,96	11,32	53,88	0,00	71,12
5223 - CAMERA HIDRIDA	29/03/2019	01	A	125,00	12,50	112,50	10,00	0,96	11,32	53,88	0,00	71,12
5224 - CAMERA HIDRIDA	29/03/2019	01	A	125,00	12,50	112,50	10,00	0,96	11,32	53,88	0,00	71,12
5225 - CAMERA HIDRIDA	29/03/2019	01	A	125,00	12,50	112,50	10,00	0,96	11,32	53,88	0,00	71,12
5660 - WEBCAM COM MICROFONE EMBUTIDO:	09/10/2020	01	A	230,00	23,00	207,00	10,00	1,77	20,81	67,15	0,00	162,85
6149 - KITS DE MICROFONES SEM FIO (COM DOIS MICROFONES CADA KIT)	12/06/2023	01	A	955,00	95,50	859,50	10,00	7,32	47,67	47,67	0,00	907,33
6150 - KITS DE MICROFONES SEM FIO (COM DOIS MICROFONES CADA KIT)	12/06/2023	01	A	955,00	95,50	859,50	10,00	7,32	47,67	47,67	0,00	907,33

Arquivo assinado digitalmente por ANNY CHAYENNE TORQUATA CARDOSO:04588467579 em 22/04/2024 13:40:06

Valide a autenticidade deste em '<http://www.tcese.tc.br/PecaUnica/Autentica.aspx>' com o código 3AA0F889310C0FC087EAEB4165B20231



DEZEMBRO/2023

Grupo Patrimonial / Bens	Dt. Tom.	Tp Ent	Sit	Valor Entrada (A)	Valor Residual (B)	Valor Depreciável (A - B)	Depreciação			Valor Baixa (E)	Vi. Liq. Contábil (A - D - E)	
							Tx %	No Mês	No Ano			Acumulado (D)
6151 - KITS PASSIVOS DE CAIXA DE SOM SUSPENSAS (COM DUAS CAIXAS DE SOM CADA KIT)	12/06/2023	01	A	318,00	31,80	286,20	10,00	2,42	15,76	15,76	0,00	302,24
5912 - TRIPÉ 2 EM 1:	21/09/2022	01	A	500,00	50,00	450,00	10,00	3,81	44,90	57,32	0,00	442,68
5937 - TELA DE PROJEÇÃO RETRÁTIL:	27/03/2023	01	A	990,00	99,00	891,00	10,00	7,56	68,08	68,08	0,00	921,92
6148 - AMPLIFICADOR DE ÁUDIO COM QUATRO SAÍDAS	12/06/2023	01	A	1.080,00	108,00	972,00	10,00	8,25	53,73	53,73	0,00	1.026,27
6611 - SMART TV DE 65":	11/12/2023	01	A	3.300,00	330,00	2.970,00	10,00	16,28	16,28	16,28	0,00	3.283,72
6612 - SMART TV DE 65":	11/12/2023	01	A	3.300,00	330,00	2.970,00	10,00	16,28	16,28	16,28	0,00	3.283,72
804 - TELEVISÃO LED	21/01/2002	17	A	398,00	39,80	358,20	10,00	0,00	0,00	358,20	0,00	39,80
6152 - KITS PASSIVOS DE CAIXA DE SOM SUSPENSAS (COM DUAS CAIXAS DE SOM CADA KIT)	12/06/2023	01	A	318,00	31,80	286,20	10,00	2,42	15,76	15,76	0,00	302,24
6153 - MESA DE SOM COM OITO CANAIS	12/06/2023	01	A	1.750,00	175,00	1.575,00	10,00	13,39	87,26	87,26	0,00	1.662,74
6592 - SMART TV DE 43":	23/11/2023	01	A	1.867,00	186,70	1.680,30	10,00	14,26	17,48	17,48	0,00	1.849,52
5664 - WEBCAM COM MICROFONE EMBUTIDO:	09/10/2020	01	A	230,00	23,00	207,00	10,00	1,77	20,81	67,15	0,00	162,85
5665 - WEBCAM COM MICROFONE EMBUTIDO:	09/10/2020	01	A	230,00	23,00	207,00	10,00	1,77	20,81	67,15	0,00	162,85
5666 - WEBCAM COM MICROFONE EMBUTIDO:	09/10/2020	01	A	230,00	23,00	207,00	10,00	1,77	20,81	67,15	0,00	162,85
5661 - WEBCAM COM MICROFONE EMBUTIDO:	09/10/2020	01	A	230,00	23,00	207,00	10,00	1,77	20,81	67,15	0,00	162,85
5662 - WEBCAM COM MICROFONE EMBUTIDO:	09/10/2020	01	A	230,00	23,00	207,00	10,00	1,77	20,81	67,15	0,00	162,85
5663 - WEBCAM COM MICROFONE EMBUTIDO:	09/10/2020	01	A	230,00	23,00	207,00	10,00	1,77	20,81	67,15	0,00	162,85
5909 - CAIXA PULSEPRO SISTEMA DE SOM ATIVADO:	21/09/2022	01	A	2.470,00	247,00	2.223,00	10,00	18,88	222,29	283,79	0,00	2.186,21
5910 - MINI MICROFONE DE LAPELA SEM FIO	21/09/2022	01	A	250,00	25,00	225,00	10,00	1,92	22,63	28,89	0,00	221,11
5911 - HOHEM ISTEADY - GIMBAL STABILIZER:	21/09/2022	01	A	450,00	45,00	405,00	10,00	3,44	40,52	51,73	0,00	398,27
5667 - WEBCAM COM MICROFONE EMBUTIDO:	09/10/2020	01	A	230,00	23,00	207,00	10,00	1,77	20,81	67,15	0,00	162,85
5668 - WEBCAM COM MICROFONE EMBUTIDO:	09/10/2020	01	A	230,00	23,00	207,00	10,00	1,77	20,81	67,15	0,00	162,85
5669 - WEBCAM COM MICROFONE EMBUTIDO:	09/10/2020	01	A	230,00	23,00	207,00	10,00	1,77	20,81	67,15	0,00	162,85
3781 - CÂMERA DIGITAL CANON TELA 3' POWERSHOT ELP 16MP 2,7 LCD	21/07/2017	01	A	4.850,00	485,00	4.365,00	10,00	37,08	436,54	2.815,38	0,00	2.034,62
3949 - CÂMERA DE CONTAGEM VOLUMÉTRICA	18/09/2018	01	A	7.010,00	701,00	6.309,00	10,00	53,60	631,09	3.336,97	0,00	3.673,03
3950 - CÂMERA DE CONTAGEM VOLUMÉTRICA	18/09/2018	01	A	7.010,00	701,00	6.309,00	10,00	53,60	631,09	3.336,97	0,00	3.673,03
3660 - PROJETORES BENG M552	02/06/2015	01	A	1.550,00	155,00	1.395,00	10,00	11,84	139,43	1.197,19	0,00	352,81
3696 - APARELHO MICROSYSTEM	09/05/2016	01	A	320,00	32,00	288,00	10,00	2,45	28,84	220,57	0,00	99,43
3760 - TELEVISOR LED 43"	23/07/2019	01	A	4.058,90	405,89	3.653,01	10,00	31,03	365,37	1.623,62	0,00	2.435,28
4108 - FONE DE OUVIDO COM MICROFONE E PUSH-TO-TALK (PTT) ON LINE	19/12/2017	01	A	358,00	35,80	322,20	10,00	2,73	32,12	193,86	0,00	164,14
4109 - FONE DE OUVIDO COM MICROFONE E PUSH-TO-TALK (PTT) ON LINE	19/12/2017	01	A	358,00	35,80	322,20	10,00	2,73	32,12	193,86	0,00	164,14

Arquivo assinado digitalmente por ANNY CHAYENNE TORQUATA CARDOSO:04888467579 em 22/04/2024 13:40:06

Valide a autenticidade deste em '<http://www.tcese.tc.br/PecaUnica/Autentica.aspx>' com o código 3AA0F889310C0FC087EAEB4165B20231



DEZEMBRO/2023

Grupo Patrimonial / Bens	Dt. Tom.	Tp Ent	Sit	Valor Entrada (A)	Valor Residual (B)	Valor Depreciável (A - B)	Depreciação				Valor Baixa (E)	Vi. Liq. Contábil (A - D - E)
							Tx %	No Mês	No Ano	Acumulado (D)		
4110 - FONE DE OUVIDO COM MICROFONE E PUSH-TO-TALK (PTT) ON LINE	19/12/2017	01	A	358,00	35,80	322,20	10,00	2,73	32,12	193,86	0,00	164,14
4105 - FONE DE OUVIDO COM MICROFONE E PUSH-TO-TALK (PTT) ON LINE	19/12/2017	01	A	358,00	35,80	322,20	10,00	2,73	32,12	193,86	0,00	164,14
4106 - FONE DE OUVIDO COM MICROFONE E PUSH-TO-TALK (PTT) ON LINE	19/12/2017	01	A	358,00	35,80	322,20	10,00	2,73	32,12	193,86	0,00	164,14
4107 - FONE DE OUVIDO COM MICROFONE E PUSH-TO-TALK (PTT) ON LINE	19/12/2017	01	A	358,00	35,80	322,20	10,00	2,73	32,12	193,86	0,00	164,14
1335 - TELA PARA PROJETOR	19/10/2004	17	A	360,00	36,00	324,00	10,00	0,00	0,00	324,00	0,00	36,00
2620 - CAMERA FOTOGRAFICA DIGITAL NIKON D-40 6.0MP	26/03/2002	17	A	3.190,00	319,00	2.871,00	10,00	0,00	0,00	2.871,00	0,00	319,00
2740 - PROJETOR DATASHOW 2500 LUMENS	09/09/2010	01	A	1.935,00	193,50	1.741,50	10,00	0,00	0,00	1.741,50	0,00	193,50
1275 - PROJETORES BENG M552	21/12/2011	17	A	1.950,00	195,00	1.755,00	10,00	0,00	0,00	1.755,00	0,00	195,00
1276 - TELA PARA PROJETOR	20/04/2008	17	A	360,00	36,00	324,00	10,00	0,00	0,00	324,00	0,00	36,00
1334 - CAIXA AMPLIFICADORA	10/06/2014	17	A	1.299,00	129,90	1.169,10	10,00	9,92	116,80	1.117,12	0,00	181,88
3175 - CÂMERA FOTOGRAFICA DIGITAL COMPACTA	08/08/2013	27	A	349,30	34,93	314,37	10,00	0,00	19,22	314,37	0,00	34,93
3176 - CAMERA DIGITAL OLYMPUS PRETA	29/07/2013	01	A	899,00	89,90	809,10	10,00	0,00	44,98	809,10	0,00	89,90
3589 - DVR 16 CANAIS SHOWTEC SW8516	04/08/2015	01	A	750,00	75,00	675,00	10,00	5,74	67,53	568,14	0,00	181,87
2829 - CAMARA DIGITAL SONY DSC-W320PRETA	12/04/2011	01	A	537,00	53,70	483,30	10,00	0,00	0,00	483,30	0,00	53,70
2862 - MICROFONE LE-SON SM 58-P4	11/05/2011	01	A	180,00	18,00	162,00	10,00	0,00	0,00	162,00	0,00	18,00
2863 - MICROFONE LE-SON SM 58-P4	11/05/2011	01	A	180,00	18,00	162,00	10,00	0,00	0,00	162,00	0,00	18,00
4111 - FONE DE OUVIDO COM MICROFONE E PUSH-TO-TALK (PTT) ON LINE	19/12/2017	01	A	358,00	35,80	322,20	10,00	2,73	32,12	193,86	0,00	164,14
5208 - CAMERA EXTERNA AHD 36L 3,6M	29/03/2019	01	A	100,00	10,00	90,00	10,00	0,78	9,13	43,45	0,00	56,55
5209 - CAMERA EXTERNA AHD 36L 3,6M	29/03/2019	01	A	100,00	10,00	90,00	10,00	0,78	9,13	43,45	0,00	56,55
5210 - CAMERA EXTERNA AHD 36L 3,6M	29/03/2019	01	A	100,00	10,00	90,00	10,00	0,78	9,13	43,45	0,00	56,55
4145 - HEADSET HST, COM IDENTIFICADOR DE CHAMADA E SAÍDA PARA GRAVAÇÃO.	15/05/2018	01	A	129,89	12,99	116,90	10,00	0,99	11,68	65,79	0,00	64,10
5206 - CAMERA EXTERNA AHD 36L 3,6M	29/03/2019	01	A	100,00	10,00	90,00	10,00	0,78	9,13	43,45	0,00	56,55
5207 - CAMERA EXTERNA AHD 36L 3,6M	29/03/2019	01	A	100,00	10,00	90,00	10,00	0,78	9,13	43,45	0,00	56,55
5214 - CAMERA EXTERNA AHD 36L 3,6M	29/03/2019	01	A	100,00	10,00	90,00	10,00	0,78	9,13	43,45	0,00	56,55
5215 - CAMERA EXTERNA AHD 36L 3,6M	29/03/2019	01	A	100,00	10,00	90,00	10,00	0,78	9,13	43,45	0,00	56,55
5216 - CAMERA INTERNA	29/03/2019	01	A	85,00	8,50	76,50	10,00	0,65	7,67	36,50	0,00	48,50
5211 - CAMERA EXTERNA AHD 36L 3,6M	29/03/2019	01	A	100,00	10,00	90,00	10,00	0,78	9,13	43,45	0,00	56,55
5212 - CAMERA EXTERNA AHD 36L 3,6M	29/03/2019	01	A	100,00	10,00	90,00	10,00	0,78	9,13	43,45	0,00	56,55
5213 - CAMERA EXTERNA AHD 36L 3,6M	29/03/2019	01	A	100,00	10,00	90,00	10,00	0,78	9,13	43,45	0,00	56,55
4115 - FONE DE OUVIDO COM MICROFONE E PUSH-TO-TALK (PTT) ON LINE	19/12/2017	01	A	358,00	35,80	322,20	10,00	2,73	32,12	193,86	0,00	164,14

Arquivo assinado digitalmente por ANNY CHAYENNE TORQUATA CARDOSO:04888467579 em 22/04/2024 13:40:06

Valide a autenticidade deste em '<http://www.tcese.tc.br/PecaUnica/Autentica.aspx>' com o código 3AA0F889310C0FC087EAEB4165B20231



DEZEMBRO/2023

Grupo Patrimonial / Bens	Dt. Tom.	Tp Ent	Sit	Valor Entrada (A)	Valor Residual (B)	Valor Depreciável (A - B)	Depreciação			Valor Baixa (E)	Vi. Liq. Contábil (A - D - E)	
							Tx %	No Mês	No Ano			Acumulado (D)
4116 - FONE DE OUVIDO COM MICROFONE E PUSH-TO-TALK (PTT) ON LINE	19/12/2017	01	A	358,00	35,80	322,20	10,00	2,73	32,12	193,86	0,00	164,14
4136 - HEADSET HST, COM IDENTIFICADOR DE CHAMADA E SAÍDA PARA GRAVAÇÃO.	15/05/2018	01	A	129,89	12,99	116,90	10,00	0,99	11,68	65,79	0,00	64,10
4112 - FONE DE OUVIDO COM MICROFONE E PUSH-TO-TALK (PTT) ON LINE	19/12/2017	01	A	358,00	35,80	322,20	10,00	2,73	32,12	193,86	0,00	164,14
4113 - FONE DE OUVIDO COM MICROFONE E PUSH-TO-TALK (PTT) ON LINE	19/12/2017	01	A	358,00	35,80	322,20	10,00	2,73	32,12	193,86	0,00	164,14
4114 - FONE DE OUVIDO COM MICROFONE E PUSH-TO-TALK (PTT) ON LINE	19/12/2017	01	A	358,00	35,80	322,20	10,00	2,73	32,12	193,86	0,00	164,14
4140 - HEADSET HST, COM IDENTIFICADOR DE CHAMADA E SAÍDA PARA GRAVAÇÃO.	15/05/2018	01	A	129,89	12,99	116,90	10,00	0,99	11,68	65,79	0,00	64,10
4142 - HEADSET HST, COM IDENTIFICADOR DE CHAMADA E SAÍDA PARA GRAVAÇÃO.	15/05/2018	01	A	129,89	12,99	116,90	10,00	0,99	11,68	65,79	0,00	64,10
4143 - HEADSET HST, COM IDENTIFICADOR DE CHAMADA E SAÍDA PARA GRAVAÇÃO.	15/05/2018	01	A	129,89	12,99	116,90	10,00	0,99	11,68	65,79	0,00	64,10
4137 - HEADSET HST, COM IDENTIFICADOR DE CHAMADA E SAÍDA PARA GRAVAÇÃO.	15/05/2018	01	A	129,89	12,99	116,90	10,00	0,99	11,68	65,79	0,00	64,10
4138 - HEADSET HST, COM IDENTIFICADOR DE CHAMADA E SAÍDA PARA GRAVAÇÃO.	15/05/2018	01	A	129,89	12,99	116,90	10,00	0,99	11,68	65,79	0,00	64,10
4139 - HEADSET HST, COM IDENTIFICADOR DE CHAMADA E SAÍDA PARA GRAVAÇÃO.	15/05/2018	01	A	129,89	12,99	116,90	10,00	0,99	11,68	65,79	0,00	64,10
5218 - Máquinas, Utensílios e Equipamentos Diversos				140.824,74	14.082,47	126.742,27		615,88	6.242,92	80.170,32	0,00	60.654,42
5423 - APARELHO DE AR CONDICIONADO SPLIT 12.000 BTUS	14/10/2019	01	A	1.042,25	104,23	938,03	10,00	7,97	93,81	395,52	0,00	646,73
5424 - APARELHO DE AR CONDICIONADO SPLIT 12.000 BTUS	14/10/2019	01	A	1.042,25	104,23	938,03	10,00	7,97	93,81	395,52	0,00	646,73
5421 - APARELHO DE AR CONDICIONADO SPLIT 12.000 BTUS	14/10/2019	01	A	1.042,25	104,23	938,03	10,00	7,97	93,81	395,52	0,00	646,73
5422 - APARELHO DE AR CONDICIONADO SPLIT 12.000 BTUS	14/10/2019	01	A	1.042,25	104,23	938,03	10,00	7,97	93,81	395,52	0,00	646,73
5648 - VENTILADOR DE TETO VENTISOL	14/09/2020	01	A	224,33	22,43	201,90	10,00	1,71	20,08	66,17	0,00	158,17
5673 - APARELHO DE AR CONDICIONADO 9.000 BTU 220 VOLTS COR BRANCA	27/11/2020	01	A	1.599,74	159,97	1.439,77	10,00	12,25	144,18	445,96	0,00	1.153,79
5674 - APARELHO DE AR CONDICIONADO 9.000 BTU 220 VOLTS COR BRANCA	27/11/2020	01	A	1.599,74	159,97	1.439,77	10,00	12,25	144,18	445,96	0,00	1.153,79
5649 - VENTILADOR DE TETO VENTISOL	14/09/2020	01	A	224,33	22,43	201,90	10,00	1,71	20,08	66,17	0,00	158,17
5650 - VENTILADOR DE TETO VENTISOL	14/09/2020	01	A	224,33	22,43	201,90	10,00	1,71	20,08	66,17	0,00	158,17
5399 - FURADEIRA BOSCH GSB 13 RE	04/06/2002	17	A	1.100,00	110,00	990,00	10,00	0,00	0,00	990,00	0,00	110,00
5287 - APARELHO DE AR CONDICIONADO	18/02/2009	17	A	1.600,00	160,00	1.440,00	10,00	0,00	0,00	1.440,00	0,00	160,00
5288 - APARELHO DE AR CONDICIONADO	18/02/2009	17	A	1.042,30	104,23	938,07	10,00	0,00	0,00	938,07	0,00	104,93

Arquivo assinado digitalmente por ANNY CHAYENNE TORQUATA CARDOSO:04888467579 em 22/04/2024 13:40:06
 Valide a autenticidade deste em 'http://www.tcse.tc.br/PecaUnica/Autentica.aspx' com o código 3AA0F889310C0FC087EAE4165B20231



Assinado por 4 pessoas: WILZA CLAUDIA VAZ CORREIA HUERTA, ELIAS SOARES SOUZA, ANNY CHAYENNE TORQUATA e CARLOS RENATO TELLES RAMOS
 Para verificar a validade das assinaturas, acesse https://aracaju.1doc.com.br/verificacao/9B39-E67E-32CB-A727 e informe o código 9B39-E67E-32CB-A727



DEZEMBRO/2023

Grupo Patrimonial / Bens	Dt. Tom.	Tp Ent	Sit	Valor Entrada (A)	Valor Residual (B)	Valor Depreciável (A - B)	Depreciação			Valor Baixa (E)	Vi. Liq. Contábil (A - D - E)	
							Tx %	No Mês	No Ano			Acumulado (D)
5258 - APARELHO AR CONDICIONADO 24.000 BTUS	29/04/2005	17	A	2.449,30	244,93	2.204,37	10,00	0,00	0,00	2.204,37	0,00	244,93
5281 - APARELHO DE AR CONDICIONADO	22/02/2007	17	A	1.924,09	192,41	1.731,68	10,00	0,00	0,00	1.731,68	0,00	192,41
5297 - CONDENSADORA DE AR 12.000 BTUS	01/08/2008	17	A	2.300,00	230,00	2.070,00	10,00	0,00	0,00	2.070,00	0,00	230,00
5322 - AP. DE AR CONDICIONADO SPLIT PAREDE 24.000BTUS	19/12/2011	17	A	2.920,00	292,00	2.628,00	10,00	0,00	0,00	2.628,00	0,00	292,00
5342 - APARELHO AR CONDICIONADO 18.000 BTUS	22/05/2007	17	A	1.924,09	192,41	1.731,68	10,00	0,00	0,00	1.731,68	0,00	192,41
5300 - AP. AR CONDICIONADO MIDEA 12.000 BTUS	18/02/2009	17	A	1.049,30	104,93	944,37	10,00	0,00	0,00	944,37	0,00	104,93
5305 - APARELHO AR CONDICIONADO 24.000 BTUS	18/02/2009	17	A	2.300,00	230,00	2.070,00	10,00	0,00	0,00	2.070,00	0,00	230,00
6141 - AR CONDICIONADO 18.000 BTU:	06/06/2023	01	A	2.960,00	296,00	2.664,00	10,00	22,63	151,84	151,84	0,00	2.808,16
6142 - AR CONDICIONADO 12.000 BTU:	06/06/2023	01	A	1.910,00	191,00	1.719,00	10,00	14,60	97,97	97,97	0,00	1.812,03
6139 - AR CONDICIONADO 18.000 BTU:	06/06/2023	01	A	2.960,00	296,00	2.664,00	10,00	22,63	151,84	151,84	0,00	2.808,16
6140 - AR CONDICIONADO 18.000 BTU:	06/06/2023	01	A	2.960,00	296,00	2.664,00	10,00	22,63	151,84	151,84	0,00	2.808,16
6143 - AR CONDICIONADO 12.000 BTU:	06/06/2023	01	A	1.910,00	191,00	1.719,00	10,00	14,60	97,97	97,97	0,00	1.812,03
6146 - AR CONDICIONADO 24.000 BTU:	06/06/2023	01	A	3.940,00	394,00	3.546,00	10,00	30,13	202,18	202,18	0,00	3.737,82
6147 - AR CONDICIONADO 24.000 BTU:	06/06/2023	01	A	3.940,00	394,00	3.546,00	10,00	30,13	202,18	202,18	0,00	3.737,82
6144 - AR CONDICIONADO 12.000 BTU:	06/06/2023	01	A	1.910,00	191,00	1.719,00	10,00	14,60	97,97	97,97	0,00	1.812,03
6145 - VENTILADOR DE PAREDE :	06/06/2023	01	A	197,00	19,70	177,30	10,00	1,52	10,19	10,19	0,00	186,81
5933 - APARELHO DE AR CONDICIONADO - 18.000 BTUS - 220V	14/02/2023	01	A	2.700,00	270,00	2.430,00	10,00	20,65	213,12	213,12	0,00	2.486,88
5699 - PAINEL ELETRÔNICO DE SENHA WI-FI	30/04/2008	17	A	223,30	22,33	200,97	10,00	0,00	0,00	200,97	0,00	22,33
5750 - APARELHO DE AR- CONDICIONADO 18.000 BTUS COM SERVIÇO DE INSTALAÇÃO:	07/07/2021	01	A	3.005,00	300,50	2.704,50	10,00	22,97	270,47	672,09	0,00	2.332,91
5675 - APARELHO DE AR CONDICIONADO 9.000 BTU 220 VOLTS COR BRANCA	27/11/2020	01	A	1.599,74	159,97	1.439,77	10,00	12,25	144,18	445,96	0,00	1.153,79
5676 - APARELHO DE AR CONDICIONADO 9.000 BTU 220 VOLTS COR BRANCA	27/11/2020	01	A	1.599,74	159,97	1.439,77	10,00	12,25	144,18	445,96	0,00	1.153,79
5757 - APARELHO DE AR CONDICIONADO 12.000 BTUS ACOMPANHADO DE CONDESADORA E EVAPORADORA	04/03/2022	01	A	1.674,00	167,40	1.506,60	10,00	12,80	150,75	275,47	0,00	1.398,53
5931 - APARELHO DE AR CONDICIONADO - 18.000 BTUS - 220V	14/02/2023	01	A	2.700,00	270,00	2.430,00	10,00	20,65	213,12	213,12	0,00	2.486,88
5932 - APARELHO DE AR CONDICIONADO - 18.000 BTUS - 220V	14/02/2023	01	A	2.700,00	270,00	2.430,00	10,00	20,65	213,12	213,12	0,00	2.486,88
5929 - APARELHO DE AR CONDICIONADO 9.000 BTUS	14/02/2023	01	A	1.803,35	180,34	1.623,02	10,00	13,80	142,40	142,40	0,00	1.660,95
5930 - AP. AR CONDICIONADO COMFEE 9.000 BTUS	14/02/2023	01	A	1.660,95	166,09	1.494,86	10,00	12,25	142,40	142,40	0,00	1.660,95

Arquivo assinado digitalmente por ANNY CHAYENNE TORQUATA CARDOSO em 14/02/2024 13:42:46
 Valide a autenticidade deste em 'http://www.tcse.tc.br/PecaUnica/Autentica.aspx' com o código 3AA0F889310C0FC087EAEB4165B20231

Assinado por 4 pessoas: WILZA CLAUDIA VAZ CORREIA HUERTA, ELIAS SOARES SOUZA, ANNY CHAYENNE TORQUATA e CARLOS RENATO TELLES RAMOS
 Para verificar a validade das assinaturas, acesse https://aracaju.1doc.com.br/verificacao/9B39-E67E-32CB-A727 e informe o código 9B39-E67E-32CB-A727





DEZEMBRO/2023

Grupo Patrimonial / Bens	Dt. Tom.	Tp Ent	Sit	Valor Entrada (A)	Valor Residual (B)	Valor Depreciável (A - B)	Depreciação				Valor Baixa (E)	Vi. Liq. Contábil (A - D - E)
							Tx %	No Mês	No Ano	Acumulado (D)		
5257 - AP. AR CONDICIONADO MIDEA 12.000 BTUS	13/05/2005	17	A	1.049,30	104,93	944,37	10,00	0,00	0,00	944,37	0,00	104,93
2827 - BEBEDOURO DE COLUNA COMPRESSOR ICY 127V BRANCO	11/04/2011	01	A	480,00	48,00	432,00	10,00	0,00	0,00	432,00	0,00	48,00
2843 - CONDICIONADOR DE AR SPLIT HI WAL 7.000 KOMEKO	18/04/2011	01	A	970,00	97,00	873,00	10,00	0,00	0,00	873,00	0,00	97,00
2611 - CENTRAL DE AR TIPO SPLIT WALL	22/07/2009	01	A	1.300,00	130,00	1.170,00	10,00	0,00	0,00	1.170,00	0,00	130,00
2825 - BEBEDOURO DE COLUNA COMPRESSOR ICY 127V BRANCO (AUDITORIO)	11/04/2011	01	A	480,00	48,00	432,00	10,00	0,00	0,00	432,00	0,00	48,00
2844 - CONDICIONADOR DE AR SPLIT HI WAL 7.000 KOMEKO	18/04/2011	01	A	970,00	97,00	873,00	10,00	0,00	0,00	873,00	0,00	97,00
3069 - CONDICIONADOR DE AR SPLIT HI WAL 7.000	03/09/2012	01	A	1.050,00	105,00	945,00	10,00	0,00	0,00	945,00	0,00	105,00
3071 - CONDICIONADOR DE AR SPLIT HI WAL 12.000	03/09/2012	01	A	1.480,00	148,00	1.332,00	10,00	0,00	0,00	1.332,00	0,00	148,00
2845 - CONDICIONADOR DE AR SPLIT HI WAL 12.000 KOMEKO	18/04/2011	01	A	1.490,00	149,00	1.341,00	10,00	0,00	0,00	1.341,00	0,00	149,00
2847 - CONDICIONADOR DE AR SPLIT HI WAL 12.000 KOMEKO	25/05/2009	01	A	1.490,00	149,00	1.341,00	10,00	0,00	0,00	1.341,00	0,00	149,00
2610 - ARCONDICIONADO	04/09/2012	17	A	1.300,00	130,00	1.170,00	10,00	0,00	0,00	1.170,00	0,00	130,00
1528 - AR CONDICIONADO SPRINGER	23/12/2003	17	A	6.050,00	605,00	5.445,00	10,00	0,00	0,00	5.445,00	0,00	605,00
1822 - PURIFICADOR FR600 127V	23/05/2008	17	A	622,12	62,21	559,91	10,00	0,00	0,00	559,91	0,00	62,21
1098 - AR CONDICIONADO TIPO SPLIT TETO 41.000 BTU'S	23/12/2003	17	A	6.050,00	605,00	5.445,00	10,00	0,00	0,00	5.445,00	0,00	605,00
1363 - AR CONDICIONADO TIPO SPLIT TETO 41.000 BTU'S	23/12/2003	17	A	6.050,00	605,00	5.445,00	10,00	0,00	0,00	5.445,00	0,00	605,00
1834 - AR CONDICIONADO SPLIT KOMEKO 9.000 BTU'S	09/06/2014	17	A	1.599,00	159,90	1.439,10	10,00	12,21	143,81	1.375,85	0,00	223,15
1949 - APARELHO DE AR CONDICIONADO	01/08/2008	17	A	616,00	61,60	554,40	10,00	0,00	0,00	554,40	0,00	61,60
2609 - AR CONDICIONADO SUMMER 7.000 BTU'S	15/06/2010	17	A	1.590,00	159,00	1.431,00	10,00	0,00	0,00	1.431,00	0,00	159,00
1840 - AR CONDICIONADO SPLIT KOMEKO 9.000 BTU'S	09/06/2014	17	A	1.599,00	159,90	1.439,10	10,00	12,21	143,81	1.375,85	0,00	223,15
1847 - AR CONDICIONADO SPLIT KOMEKO 30.000 BTU'S	09/06/2014	17	A	2.950,00	295,00	2.655,00	10,00	22,54	265,36	2.538,68	0,00	411,32
5234 - APARELHO AR CONDICIONADO 18.000 BTUS	29/04/2005	17	A	1.504,77	150,48	1.354,29	10,00	0,00	0,00	1.354,29	0,00	150,48
5235 - APARELHO AR CONDICIONADO 18.000 BTUS	29/04/2005	17	A	1.504,77	150,48	1.354,29	10,00	0,00	0,00	1.354,29	0,00	150,48
3947 - BEBEDOURO DE COLUNA GARRAFAO DE 20 LITROS	11/09/2017	01	A	493,33	49,33	444,00	10,00	3,78	44,53	280,84	0,00	212,49

Arquivo assinado digitalmente por ANNY CHAYENNE TORQUATA CARDOSO:04888467579 em 22/04/2024 13:40:06

Valide a autenticidade deste em '<http://www.tcese.tc.br/PecaUnica/Autentica.aspx>' com o código 3AA0F889310C0FC087EAEB4165B20231



DEZEMBRO/2023

Grupo Patrimonial / Bens	Dt. Tom.	Tp Ent	Sit	Valor Entrada (A)	Valor Residual (B)	Valor Depreciável (A - B)	Depreciação			Valor Baixa (E)	Vi. Liq. Contábil (A - D - E)	
							Tx %	No Mês	No Ano			Acumulado (D)
3948 - BEBEDOURO DE COLUNA GARRAFAO DE 20 LITROS	11/09/2017	01	A	493,33	49,33	444,00	10,00	3,78	44,53	280,84	0,00	212,49
5240 - APARELHO AR CONDICIONADO 18.000 BTUS	09/06/2014	17	A	1.504,77	150,48	1.354,29	10,00	11,50	135,42	1.295,53	0,00	209,24
5253 - APARELHO DE AR CONDICIONADO	03/12/2019	17	A	707,70	70,77	636,93	10,00	5,43	63,88	260,58	0,00	447,13
5254 - APARELHO DE AR CONDICIONADO	29/04/2005	17	A	1.499,00	149,90	1.349,10	10,00	0,00	0,00	1.349,10	0,00	149,90
5246 - APARELHO DE AR CONDICIONADO	04/08/2012	17	A	888,00	88,80	799,20	10,00	0,00	0,00	799,20	0,00	88,80
5252 - APARELHO DE AR CONDICIONADO	13/05/2005	17	A	908,28	90,83	817,45	10,00	0,00	0,00	817,45	0,00	90,83
3946 - BEBEDOURO DE COLUNA GARRAFAO DE 20 LITROS	11/09/2017	01	A	493,33	49,33	444,00	10,00	3,78	44,53	280,84	0,00	212,49
3721 - APARELHO DE AR CONDICIONADO SPLIT 12.000 BTUS	21/12/2018	01	A	2.197,00	219,70	1.977,30	10,00	16,80	197,83	995,11	0,00	1.201,89
3722 - APARELHO DE AR CONDICIONADO SPLIT 12.000 BTUS	21/12/2018	01	A	2.197,00	219,70	1.977,30	10,00	16,80	197,83	995,11	0,00	1.201,89
3073 - CONDICIONADOR DE AR SPLIT HI WAL 9.000	03/09/2012	01	A	1.210,00	121,00	1.089,00	10,00	0,00	0,00	1.089,00	0,00	121,00
3315 - SPLIT-PISO TETO KOMEKO 60.000 BTU	04/06/2015	01	A	7.500,00	750,00	6.750,00	10,00	57,32	674,89	5.791,07	0,00	1.708,93
3723 - APARELHO DE AR CONDICIONADO SPLIT 12.000 BTUS	21/12/2018	01	A	2.197,00	219,70	1.977,30	10,00	16,80	197,83	995,11	0,00	1.201,89
3726 - APARELHO DE AR CONDICIONADO TIPO SPLIT, CAP 18.000 MIL BTU'S	21/12/2018	01	A	2.920,00	292,00	2.628,00	10,00	22,32	262,80	1.321,92	0,00	1.598,08
3805 - APARELHO DE AR CONDICIONADO	04/08/2012	17	A	888,00	88,80	799,20	10,00	0,00	0,00	799,20	0,00	88,80
3724 - APARELHO DE AR CONDICIONADO SPLIT 9.000 BTUS	21/12/2018	01	A	1.690,00	169,00	1.521,00	10,00	12,93	152,21	765,61	0,00	924,39
3725 - APARELHO DE AR CONDICIONADO SPLIT 9.000 BTUS	21/12/2018	01	A	1.690,00	169,00	1.521,00	10,00	12,93	152,21	765,61	0,00	924,39
5219 - Equipamentos de Processamento de Dados				1.377.616,32	137.761,63	1.239.854,69		9.388,49	117.400,03	942.223,02	0,00	435.393,29
5434 - SWITCH 8 PORTAS	24/10/2019	01	A	55,00	5,50	49,50	20,00	0,84	9,86	41,28	0,00	13,72
5435 - SWITCH 8 PORTAS	24/10/2019	01	A	55,00	5,50	49,50	20,00	0,84	9,86	41,28	0,00	13,72
5433 - SWITCH 8 PORTAS	24/10/2019	01	A	55,00	5,50	49,50	20,00	0,84	9,86	41,28	0,00	13,72
5431 - SWITCH 8 PORTAS	24/10/2019	01	A	55,00	5,50	49,50	20,00	0,84	9,86	41,28	0,00	13,72
5432 - SWITCH 8 PORTAS	24/10/2019	01	A	55,00	5,50	49,50	20,00	0,84	9,86	41,28	0,00	13,72
5542 - SSD 480 GB	19/03/2020	01	A	400,00	40,00	360,00	20,00	6,11	71,91	272,25	0,00	127,75
5547 - MICROCOMPUTADOR DELL OPTIFLEX	16/04/2020	01	A	3.873,00	387,30	3.485,70	20,00	59,21	697,15	2.586,14	0,00	1.286,86
5548 - MICROCOMPUTADOR DELL OPTIFLEX	16/04/2020	01	A	3.873,00	387,30	3.485,70	20,00	59,21	697,15	2.586,14	0,00	1.286,86
5546 - MICROCOMPUTADOR DELL OPTIFLEX	16/04/2020	01	A	3.873,00	387,30	3.485,70	20,00	59,21	697,15	2.586,14	0,00	1.286,86
5544 - MICROCOMPUTADOR DELL OPTIFLEX	16/04/2020	01	A	3.873,00	387,30	3.485,70	20,00	59,21	697,15	2.586,14	0,00	1.286,86
5545 - MICROCOMPUTADOR DELL OPTIFLEX	16/04/2020	01	A	3.873,00	387,30	3.485,70	20,00	59,21	697,15	2.586,14	0,00	1.286,86
5320 - SWITCH .	12/04/2012	17	A	169,00	16,90	144,90	20,00	0,00	0,00	144,90	0,00	16,00

Arquivo assinado digitalmente por ANNY CHAYENNE TORQUATA CARDOSO:04988467579 em 22/04/2024 13:40:06

Valide a autenticidade deste em 'http://www.tcse.tc.br/PecaUnica/Autentica.aspx' com o código 3AA0F889310C0FC087EAEB4165B20231





DEZEMBRO/2023

Grupo Patrimonial / Bens	Dt. Tom.	Tp Ent	Sit	Valor Entrada (A)	Valor Residual (B)	Valor Depreciável (A - B)	Depreciação				Valor Baixa (E)	Vi. Liq. Contábil (A - D - E)
							Tx %	No Mês	No Ano	Acumulado (D)		
5397 - CPU DELL AVANÇADO MODELO: OPTIPLEX 9020, SÉRIE: 37543813850	04/09/2012	17	A	1.472,80	147,28	1.325,52	20,00	0,00	0,00	1.325,52	0,00	147,28
5232 - HD SATA 2TB	29/03/2019	01	A	550,00	55,00	495,00	20,00	8,40	98,92	471,00	0,00	79,00
5202 - TRANSCEIVER SM 10GBASE-LR	07/11/2018	01	A	699,56	69,96	629,60	20,00	0,00	106,93	629,60	0,00	69,96
5204 - TRANSCEIVER SM 10GBASE-LR	07/11/2018	01	A	699,56	69,96	629,60	20,00	0,00	106,93	629,60	0,00	69,96
5398 - COMPUTADOR DELL	17/09/2018	17	A	4.351,85	435,19	3.916,67	20,00	0,00	556,03	3.916,67	0,00	435,19
5429 - SWITCH 8 PORTAS	24/10/2019	01	A	55,00	5,50	49,50	20,00	0,84	9,86	41,28	0,00	13,72
5430 - SWITCH 8 PORTAS	24/10/2019	01	A	55,00	5,50	49,50	20,00	0,84	9,86	41,28	0,00	13,72
5428 - SWITCH 8 PORTAS	24/10/2019	01	A	55,00	5,50	49,50	20,00	0,84	9,86	41,28	0,00	13,72
5426 - SWITCH 8 PORTAS	24/10/2019	01	A	55,00	5,50	49,50	20,00	0,84	9,86	41,28	0,00	13,72
5427 - SWITCH 8 PORTAS	24/10/2019	01	A	55,00	5,50	49,50	20,00	0,84	9,86	41,28	0,00	13,72
5549 - MICROCOMPUTADOR DELL OPTIFLEX	16/04/2020	01	A	3.873,00	387,30	3.485,70	20,00	59,21	697,15	2.586,14	0,00	1.286,86
5564 - MICROCOMPUTADOR DELL OPTIFLEX	16/04/2020	01	A	3.873,00	387,30	3.485,70	20,00	59,21	697,15	2.586,14	0,00	1.286,86
5565 - MICROCOMPUTADOR DELL OPTIFLEX	16/04/2020	01	A	3.873,00	387,30	3.485,70	20,00	59,21	697,15	2.586,14	0,00	1.286,86
5563 - MICROCOMPUTADOR DELL OPTIFLEX	16/04/2020	01	A	3.873,00	387,30	3.485,70	20,00	59,21	697,15	2.586,14	0,00	1.286,86
5561 - MICROCOMPUTADOR DELL OPTIFLEX	16/04/2020	01	A	3.873,00	387,30	3.485,70	20,00	59,21	697,15	2.586,14	0,00	1.286,86
5562 - MICROCOMPUTADOR DELL OPTIFLEX	16/04/2020	01	A	3.873,00	387,30	3.485,70	20,00	59,21	697,15	2.586,14	0,00	1.286,86
5566 - MICROCOMPUTADOR DELL OPTIFLEX	16/04/2020	01	A	3.873,00	387,30	3.485,70	20,00	59,21	697,15	2.586,14	0,00	1.286,86
5570 - MICROCOMPUTADOR DELL OPTIFLEX	16/04/2020	01	A	3.873,00	387,30	3.485,70	20,00	59,21	697,15	2.586,14	0,00	1.286,86
5571 - MICROCOMPUTADOR DELL OPTIFLEX	16/04/2020	01	A	3.873,00	387,30	3.485,70	20,00	59,21	697,15	2.586,14	0,00	1.286,86
5569 - MICROCOMPUTADOR DELL OPTIFLEX	16/04/2020	01	A	3.873,00	387,30	3.485,70	20,00	59,21	697,15	2.586,14	0,00	1.286,86
5567 - MICROCOMPUTADOR DELL OPTIFLEX	16/04/2020	01	A	3.873,00	387,30	3.485,70	20,00	59,21	697,15	2.586,14	0,00	1.286,86
5568 - MICROCOMPUTADOR DELL OPTIFLEX	16/04/2020	01	A	3.873,00	387,30	3.485,70	20,00	59,21	697,15	2.586,14	0,00	1.286,86
5553 - MICROCOMPUTADOR DELL OPTIFLEX	16/04/2020	01	A	3.873,00	387,30	3.485,70	20,00	59,21	697,15	2.586,14	0,00	1.286,86
5554 - MICROCOMPUTADOR DELL OPTIFLEX	16/04/2020	01	A	3.873,00	387,30	3.485,70	20,00	59,21	697,15	2.586,14	0,00	1.286,86
5552 - MICROCOMPUTADOR DELL OPTIFLEX	16/04/2020	01	A	3.873,00	387,30	3.485,70	20,00	59,21	697,15	2.586,14	0,00	1.286,86
5550 - MICROCOMPUTADOR DELL OPTIFLEX	16/04/2020	01	A	3.873,00	387,30	3.485,70	20,00	59,21	697,15	2.586,14	0,00	1.286,86
5551 - MICROCOMPUTADOR DELL OPTIFLEX	16/04/2020	01	A	3.873,00	387,30	3.485,70	20,00	59,21	697,15	2.586,14	0,00	1.286,86
5555 - MICROCOMPUTADOR DELL OPTIFLEX	16/04/2020	01	A	3.873,00	387,30	3.485,70	20,00	59,21	697,15	2.586,14	0,00	1.286,86
5559 - MICROCOMPUTADOR DELL OPTIFLEX	16/04/2020	01	A	3.873,00	387,30	3.485,70	20,00	59,21	697,15	2.586,14	0,00	1.286,86
5560 - MICROCOMPUTADOR DELL OPTIFLEX	16/04/2020	01	A	3.873,00	387,30	3.485,70	20,00	59,21	697,15	2.586,14	0,00	1.286,86
5558 - MICROCOMPUTADOR DELL OPTIFLEX	16/04/2020	01	A	3.873,00	387,30	3.485,70	20,00	59,21	697,15	2.586,14	0,00	1.286,86
5556 - MICROCOMPUTADOR DELL OPTIFLEX	16/04/2020	01	A	3.873,00	387,30	3.485,70	20,00	59,21	697,15	2.586,14	0,00	1.286,86
5557 - MICROCOMPUTADOR DELL OPTIFLEX	16/04/2020	01	A	3.873,00	387,30	3.485,70	20,00	59,21	697,15	2.586,14	0,00	1.286,86
4040 - TERMINAL PORTÁTIL DIGITAL	19/12/2017	01	A	2.700,00	270,00	2.430,00	20,00	0,00	0,00	2.430,00	0,00	270,00
4041 - TERMINAL PORTÁTIL DIGITAL	19/12/2017	01	A	2.700,00	270,00	2.430,00	20,00	0,00	0,00	2.430,00	0,00	270,00
4039 - TERMINAL PORTÁTIL DIGITAL	19/12/2017	01	A	2.700,00	270,00	2.430,00	20,00	0,00	0,00	2.430,00	0,00	270,00
4037 - TERMINAL PORTÁTIL DIGITAL	19/12/2017	01	A	2.700,00	270,00	2.430,00	20,00	0,00	0,00	2.430,00	0,00	270,00





DEZEMBRO/2023

Grupo Patrimonial / Bens	Dt. Tom.	Tp Ent	Sit	Valor Entrada (A)	Valor Residual (B)	Valor Depreciável (A - B)	Depreciação				Valor Baixa (E)	Vi. Liq. Contábil (A - D - E)
							Tx %	No Mês	No Ano	Acumulado (D)		
4038 - TERMINAL PORTÁTIL DIGITAL	19/12/2017	01	A	2.700,00	270,00	2.430,00	20,00	0,00	0,00	2.430,00	0,00	270,00
4042 - TERMINAL PORTÁTIL DIGITAL	19/12/2017	01	A	2.700,00	270,00	2.430,00	20,00	0,00	0,00	2.430,00	0,00	270,00
4046 - TERMINAL PORTÁTIL DIGITAL	19/12/2017	01	A	2.700,00	270,00	2.430,00	20,00	0,00	0,00	2.430,00	0,00	270,00
4047 - TERMINAL PORTÁTIL DIGITAL	19/12/2017	01	A	2.700,00	270,00	2.430,00	20,00	0,00	0,00	2.430,00	0,00	270,00
4045 - TERMINAL PORTÁTIL DIGITAL	19/12/2017	01	A	2.700,00	270,00	2.430,00	20,00	0,00	0,00	2.430,00	0,00	270,00
4043 - TERMINAL PORTÁTIL DIGITAL	19/12/2017	01	A	2.700,00	270,00	2.430,00	20,00	0,00	0,00	2.430,00	0,00	270,00
4044 - TERMINAL PORTÁTIL DIGITAL	19/12/2017	01	A	2.700,00	270,00	2.430,00	20,00	0,00	0,00	2.430,00	0,00	270,00
4029 - TERMINAL PORTÁTIL DIGITAL	19/12/2017	01	A	2.700,00	270,00	2.430,00	20,00	0,00	0,00	2.430,00	0,00	270,00
4030 - TERMINAL PORTÁTIL DIGITAL	19/12/2017	01	A	2.700,00	270,00	2.430,00	20,00	0,00	0,00	2.430,00	0,00	270,00
4028 - TERMINAL PORTÁTIL DIGITAL	19/12/2017	01	A	2.700,00	270,00	2.430,00	20,00	0,00	0,00	2.430,00	0,00	270,00
4026 - TERMINAL PORTÁTIL DIGITAL	19/12/2017	01	A	2.700,00	270,00	2.430,00	20,00	0,00	0,00	2.430,00	0,00	270,00
4027 - TERMINAL PORTÁTIL DIGITAL	19/12/2017	01	A	2.700,00	270,00	2.430,00	20,00	0,00	0,00	2.430,00	0,00	270,00
4031 - TERMINAL PORTÁTIL DIGITAL	19/12/2017	01	A	2.700,00	270,00	2.430,00	20,00	0,00	0,00	2.430,00	0,00	270,00
4035 - TERMINAL PORTÁTIL DIGITAL	19/12/2017	01	A	2.700,00	270,00	2.430,00	20,00	0,00	0,00	2.430,00	0,00	270,00
4036 - TERMINAL PORTÁTIL DIGITAL	19/12/2017	01	A	2.700,00	270,00	2.430,00	20,00	0,00	0,00	2.430,00	0,00	270,00
4034 - TERMINAL PORTÁTIL DIGITAL	19/12/2017	01	A	2.700,00	270,00	2.430,00	20,00	0,00	0,00	2.430,00	0,00	270,00
4032 - TERMINAL PORTÁTIL DIGITAL	19/12/2017	01	A	2.700,00	270,00	2.430,00	20,00	0,00	0,00	2.430,00	0,00	270,00
4033 - TERMINAL PORTÁTIL DIGITAL	19/12/2017	01	A	2.700,00	270,00	2.430,00	20,00	0,00	0,00	2.430,00	0,00	270,00
4048 - TERMINAL PORTÁTIL DIGITAL	19/12/2017	01	A	2.700,00	270,00	2.430,00	20,00	0,00	0,00	2.430,00	0,00	270,00
4164 - MICROCOMPUTADOR PORTÁTIL DELL	17/09/2018	01	A	4.351,85	435,19	3.916,67	20,00	0,00	556,03	3.916,67	0,00	435,19
4165 - MICROCOMPUTADOR PORTÁTIL DELL	17/09/2018	01	A	4.351,85	435,19	3.916,67	20,00	0,00	556,03	3.916,67	0,00	435,19
4163 - MICROCOMPUTADOR PORTÁTIL DELL	17/09/2018	01	A	4.351,85	435,19	3.916,67	20,00	0,00	556,03	3.916,67	0,00	435,19
4161 - MICROCOMPUTADOR PORTÁTIL DELL	17/09/2018	01	A	4.351,85	435,19	3.916,67	20,00	0,00	556,03	3.916,67	0,00	435,19
4162 - MICROCOMPUTADOR PORTÁTIL DELL	17/09/2018	01	A	4.351,85	435,19	3.916,67	20,00	0,00	556,03	3.916,67	0,00	435,19
4182 - SWITCH DE DISTRIBUIÇÃO GERENCIÁVEL DELL NETWORKING N1524		01	A	3.499,00	349,90	3.149,10	20,00	0,00	416,84	3.149,10	0,00	349,90
4199 - SCANNER DE MESA DIGITAL	12/12/2018	01	A	2.099,00	209,90	1.889,10	20,00	11,61	357,30	1.889,10	0,00	209,90
5201 - TRANSCEIVER SM 10GBASE-LR	07/11/2018	01	A	699,56	69,96	629,60	20,00	0,00	106,93	629,60	0,00	69,96
4185 - SWITCH DE DISTRIBUIÇÃO GERENCIÁVEL DELL NETWORKING N1524		01	A	3.499,00	349,90	3.149,10	20,00	0,00	416,84	3.149,10	0,00	349,90
4183 - SWITCH DE DISTRIBUIÇÃO GERENCIÁVEL DELL NETWORKING N1524		01	A	3.499,00	349,90	3.149,10	20,00	0,00	416,84	3.149,10	0,00	349,90
4184 - SWITCH DE DISTRIBUIÇÃO GERENCIÁVEL DELL NETWORKING N1524		01	A	3.499,00	349,90	3.149,10	20,00	0,00	416,84	3.149,10	0,00	349,90
4052 - TERMINAL PORTÁTIL DIGITAL	19/12/2017	01	A	2.700,00	270,00	2.430,00	20,00	0,00	0,00	2.430,00	0,00	270,00
4053 - TERMINAL PORTÁTIL DIGITAL	19/12/2017	01	A	2.700,00	270,00	2.430,00	20,00	0,00	0,00	2.430,00	0,00	270,00
4051 - TERMINAL PORTÁTIL DIGITAL	19/12/2017	01	A	2.700,00	270,00	2.430,00	20,00	0,00	0,00	2.430,00	0,00	270,00
4049 - TERMINAL PORTÁTIL DIGITAL	19/12/2017	01	A	2.700,00	270,00	2.430,00	20,00	0,00	0,00	2.430,00	0,00	270,00

Arquivo assinado digitalmente por ANNY CHAYENNE TORQUATA CARDOSO: 04688467579 em 06/04/2024 13:40:06
 Valide a autenticidade deste em '<http://www.tcese.tc.br/PecaUnica/Autentica.aspx>' com o código 3AA0F889310C0FC087EAEB4165B20231

Assinado por 4 pessoas: WILZA CLAUDIA VAZ CORREIA HUERTA, ELIAS SOARES SOUZA, ANNY CHAYENNE TORQUATA e CARLOS RENATO TELLES RAMOS
 Para verificar a validade das assinaturas, acesse <https://aracaju.1doc.com.br/verificacao/9B39-E67E-32CB-A727> e informe o código 9B39-E67E-32CB-A727





DEZEMBRO/2023

Grupo Patrimonial / Bens	Dt. Tom.	Tp Ent	Sit	Valor Entrada (A)	Valor Residual (B)	Valor Depreciável (A - B)	Depreciação			Valor Baixa (E)	Vi. Liq. Contábil (A - D - E)	
							Tx %	No Mês	No Ano			Acumulado (D)
4050 - TERMINAL PORTÁTIL DIGITAL	19/12/2017	01	A	2.700,00	270,00	2.430,00	20,00	0,00	0,00	2.430,00	0,00	270,00
4054 - TERMINAL PORTÁTIL DIGITAL	19/12/2017	01	A	2.700,00	270,00	2.430,00	20,00	0,00	0,00	2.430,00	0,00	270,00
4159 - RELOGIO DE PONTO	12/07/2018	01	A	2.749,16	274,92	2.474,24	20,00	0,00	259,90	2.474,24	0,00	274,92
4160 - RELOGIO DE PONTO	12/07/2018	01	A	2.749,16	274,92	2.474,24	20,00	0,00	259,90	2.474,24	0,00	274,92
4158 - RELOGIO DE PONTO	12/07/2018	01	A	2.749,16	274,92	2.474,24	20,00	0,00	259,90	2.474,24	0,00	274,92
4055 - TERMINAL PORTÁTIL DIGITAL	19/12/2017	01	A	2.700,00	270,00	2.430,00	20,00	0,00	0,00	2.430,00	0,00	270,00
4157 - RELOGIO DE PONTO	12/07/2018	01	A	2.749,16	274,92	2.474,24	20,00	0,00	259,90	2.474,24	0,00	274,92
5572 - MICROCOMPUTADOR DELL OPTIFLEX	16/04/2020	01	A	3.873,00	387,30	3.485,70	20,00	59,21	697,15	2.586,14	0,00	1.286,86
5936 - APARELHOS CELULARES APPLE IPHONE 13 256GB IOS	28/02/2023	01	A	5.579,07	557,91	5.021,16	20,00	85,28	841,81	841,81	0,00	4.737,26
6119 - WEB CAM FULL HD -	24/04/2023	01	A	416,00	41,60	374,40	20,00	6,36	51,46	51,46	0,00	364,55
5935 - APARELHOS CELULARES APPLE IPHONE 13 256GB IOS	28/02/2023	01	A	5.579,07	557,91	5.021,16	20,00	85,28	841,81	841,81	0,00	4.737,26
5928 - MICROCOMPUTADOR DELL OPTIFLEX	09/02/2023	01	A	6.190,80	619,08	5.571,72	20,00	94,64	992,23	992,23	0,00	5.198,58
5934 - APARELHOS CELULARES APPLE IPHONE 13 256GB IOS	28/02/2023	01	A	5.579,07	557,91	5.021,16	20,00	85,28	841,81	841,81	0,00	4.737,26
6120 - WEB CAM FULL HD -	24/04/2023	01	A	416,00	41,60	374,40	20,00	6,36	51,46	51,46	0,00	364,55
6124 - SSD 240GB;	25/04/2023	01	A	148,25	14,83	133,43	20,00	2,26	18,25	18,25	0,00	130,00
6125 - SSD 240GB;	25/04/2023	01	A	148,25	14,83	133,43	20,00	2,26	18,25	18,25	0,00	130,00
6123 - SSD 240GB;	25/04/2023	01	A	148,25	14,83	133,43	20,00	2,26	18,25	18,25	0,00	130,00
6121 - WEB CAM FULL HD -	24/04/2023	01	A	416,00	41,60	374,40	20,00	6,36	51,46	51,46	0,00	364,55
6122 - SSD 240GB;	25/04/2023	01	A	148,25	14,83	133,43	20,00	2,26	18,25	18,25	0,00	130,00
5919 - NOTEBOOK I7-1165G7, 16GB RAM, SSD 256GB + HD 500GB, WINDOWS 10 PRO 64BITZ, GARANTIA 36 MESES ON-SITE.	10/01/2023	01	A	8.640,00	864,00	7.776,00	20,00	132,09	1.512,66	1.512,66	0,00	7.127,35
5920 - MICROCOMPUTADOR DELL OPTIFLEX	09/02/2023	01	A	6.190,80	619,08	5.571,72	20,00	94,64	992,23	992,23	0,00	5.198,58
5918 - NOTEBOOK I7-1165G7, 16GB RAM, SSD 256GB + HD 500GB, WINDOWS 10 PRO 64BITZ, GARANTIA 36 MESES ON-SITE.	10/01/2023	01	A	8.640,00	864,00	7.776,00	20,00	132,09	1.512,66	1.512,66	0,00	7.127,35
5916 - COMPUTADOR MFF, PROCESSADOR INTEL CORE I5-10500T, MEMÓRIA DE 16GB DDR4 2666MHZ, SSD DE 256GB, DVD-RW, AUTO FALANTE INTER	10/01/2023	01	A	5.626,00	562,60	5.063,40	20,00	86,03	985,13	985,13	0,00	4.640,88
5917 - MONITOR DE 27 POLEGADAS LED IPS COM AJUSTE DE ALTURA, ROTAÇÃO, GARANTIA DE 60 MESES ON-SITE.	10/01/2023	01	A	2.000,00	200,00	1.800,00	20,00	30,57	350,03	350,03	0,00	1.649,97
5921 - MICROCOMPUTADOR DELL OPTIFLEX	09/02/2023	01	A	6.190,80	619,08	5.571,72	20,00	94,64	992,23	992,23	0,00	5.198,58
5926 - MICROCOMPUTADOR DELL OPTIFLEX	09/02/2023	01	A	6.190,80	619,08	5.571,72	20,00	94,64	992,23	992,23	0,00	5.198,58
5927 - MICROCOMPUTADOR DELL OPTIFLEX	09/02/2023	01	A	6.190,80	619,08	5.571,72	20,00	94,64	992,23	992,23	0,00	5.198,58
5924 - MICROCOMPUTADOR DELL OPTIFLEX	09/02/2023	01	A	6.190,80	619,08	5.571,72	20,00	94,64	992,23	992,23	0,00	5.198,58

Arquivo assinado digitalmente por ANNY CHAYENNE TORQUATA CARDOSO em 22/04/2024 13:40:06
 Valide a autenticidade deste em <http://www.tcse.tc.br/PecaUnica/Autentica.aspx> com o código 3AA0F889310C0FC087EAE4165B20231





DEZEMBRO/2023

Grupo Patrimonial / Bens	Dt. Tom.	Tp Ent	Sit	Valor Entrada (A)	Valor Residual (B)	Valor Depreciável (A - B)	Depreciação			Valor Baixa (E)	Vi. Liq. Contábil (A - D - E)	
							Tx %	No Mês	No Ano			Acumulado (D)
5922 - MICROCOMPUTADOR DELL OPTIFLEX	09/02/2023	01	A	6.190,80	619,08	5.571,72	20,00	94,64	992,23	992,23	0,00	5.198,58
5923 - MICROCOMPUTADOR DELL OPTIFLEX	09/02/2023	01	A	6.190,80	619,08	5.571,72	20,00	94,64	992,23	992,23	0,00	5.198,58
6126 - SSD 240GB;	25/04/2023	01	A	148,25	14,83	133,43	20,00	2,26	18,25	18,25	0,00	130,00
6601 - ATIVOS DE REDE WIRED TIPO A:	24/11/2023	01	A	24.100,00	2.410,00	21.690,00	20,00	368,44	439,75	439,75	0,00	23.660,26
6602 - ATIVOS DE REDE WIRED TIPO A:	24/11/2023	01	A	24.100,00	2.410,00	21.690,00	20,00	368,44	439,75	439,75	0,00	23.660,26
6491 - TABLET DE ALTA PERFORMANCE:	11/09/2023	01	A	10.900,00	1.090,00	9.810,00	20,00	166,63	596,63	596,63	0,00	10.303,38
6138 - TECLADO E MOUSE SEM FIO COMBO -	25/04/2023	01	A	127,33	12,73	114,60	20,00	1,95	15,75	15,75	0,00	111,58
6490 - TABLET DE ALTA PERFORMANCE:	11/09/2023	01	A	10.900,00	1.090,00	9.810,00	20,00	166,63	596,63	596,63	0,00	10.303,38
6603 - ATIVOS DE REDE WIRED TIPO A:	24/11/2023	01	A	24.100,00	2.410,00	21.690,00	20,00	368,44	439,75	439,75	0,00	23.660,26
6607 - ATIVOS DE REDE WIRELESS INDOOR TIPO B(WIFI 6):	24/11/2023	01	A	6.300,00	630,00	5.670,00	20,00	96,32	114,96	114,96	0,00	6.185,04
6608 - ATIVOS DE REDE WIRELESS INDOOR TIPO B(WIFI 6):	24/11/2023	01	A	6.300,00	630,00	5.670,00	20,00	96,32	114,96	114,96	0,00	6.185,04
6606 - ATIVOS DE REDE WIRELESS INDOOR TIPO B(WIFI 6):	24/11/2023	01	A	6.300,00	630,00	5.670,00	20,00	96,32	114,96	114,96	0,00	6.185,04
6604 - ATIVOS DE REDE WIRED TIPO B:	24/11/2023	01	A	15.800,00	1.580,00	14.220,00	20,00	241,55	288,30	288,30	0,00	15.511,70
6605 - ATIVOS DE REDE WIRELESS INDOOR TIPO B(WIFI 6):	24/11/2023	01	A	6.300,00	630,00	5.670,00	20,00	96,32	114,96	114,96	0,00	6.185,04
6130 - SWITCH 8 PORTAS GIGABIT:	25/04/2023	01	A	230,00	23,00	207,00	20,00	3,50	28,25	28,25	0,00	201,75
6131 - SWITCH 8 PORTAS GIGABIT:	25/04/2023	01	A	230,00	23,00	207,00	20,00	3,50	28,25	28,25	0,00	201,75
6129 - SSD 240GB;	25/04/2023	01	A	148,25	14,83	133,43	20,00	2,26	18,25	18,25	0,00	130,00
6127 - SSD 240GB;	25/04/2023	01	A	148,25	14,83	133,43	20,00	2,26	18,25	18,25	0,00	130,00
6128 - SSD 240GB;	25/04/2023	01	A	148,25	14,83	133,43	20,00	2,26	18,25	18,25	0,00	130,00
6132 - SWITCH 8 PORTAS GIGABIT:	25/04/2023	01	A	230,00	23,00	207,00	20,00	3,50	28,25	28,25	0,00	201,75
6136 - TECLADO E MOUSE SEM FIO COMBO -	25/04/2023	01	A	127,33	12,73	114,60	20,00	1,95	15,75	15,75	0,00	111,58
6137 - TECLADO E MOUSE SEM FIO COMBO -	25/04/2023	01	A	127,33	12,73	114,60	20,00	1,95	15,75	15,75	0,00	111,58
6135 - SWITCH 8 PORTAS GIGABIT:	25/04/2023	01	A	230,00	23,00	207,00	20,00	3,50	28,25	28,25	0,00	201,75
6133 - SWITCH 8 PORTAS GIGABIT:	25/04/2023	01	A	230,00	23,00	207,00	20,00	3,50	28,25	28,25	0,00	201,75
6134 - SWITCH 8 PORTAS GIGABIT:	25/04/2023	01	A	230,00	23,00	207,00	20,00	3,50	28,25	28,25	0,00	201,75
5587 - MICROCOMPUTADOR DELL OPTIFLEX	16/04/2020	01	A	3.873,00	387,30	3.485,70	20,00	59,21	697,15	2.586,14	0,00	1.286,86
5588 - MICROCOMPUTADOR DELL OPTIFLEX	16/04/2020	01	A	3.873,00	387,30	3.485,70	20,00	59,21	697,15	2.586,14	0,00	1.286,86
5586 - MICROCOMPUTADOR DELL OPTIFLEX	16/04/2020	01	A	3.873,00	387,30	3.485,70	20,00	59,21	697,15	2.586,14	0,00	1.286,86
5584 - MICROCOMPUTADOR DELL OPTIFLEX	16/04/2020	01	A	3.873,00	387,30	3.485,70	20,00	59,21	697,15	2.586,14	0,00	1.286,86
5585 - MICROCOMPUTADOR DELL OPTIFLEX	16/04/2020	01	A	3.873,00	387,30	3.485,70	20,00	59,21	697,15	2.586,14	0,00	1.286,86
5589 - MICROCOMPUTADOR DELL OPTIFLEX	16/04/2020	01	A	3.873,00	387,30	3.485,70	20,00	59,21	697,15	2.586,14	0,00	1.286,86
5593 - MICROCOMPUTADOR DELL OPTIFLEX	16/04/2020	01	A	3.873,00	387,30	3.485,70	20,00	59,21	697,15	2.586,14	0,00	1.286,86
5594 - MICROCOMPUTADOR PORTÁTIL DELL	28/04/2020	01	A	4.645,00	464,50	4.180,50	20,00	71,02	836,22	3.074,52	0,00	1.570,48
5592 - MICROCOMPUTADOR DELL OPTIFLEX	16/04/2020	01	A	3.873,00	387,30	3.485,70	20,00	59,21	697,15	2.586,14	0,00	1.286,86

Arquivo assinado digitalmente por ANNY CHAYENNE TORQUATA CARDOSO em 26/04/2024 13:46:06
 Valide a autenticidade deste em 'http://www.tcse.tc.br/PecaUnica/Autentica.aspx' com o código 3AA0F889310C0FC087EAEB4165B20231

Assinado por 4 pessoas: WILZA CLAUDIA VAZ CORREIA HUERTA, ELIAS SOARES SOUZA, ANNY CHAYENNE TORQUATA e CARLOS RENATO TELLES RAMOS
 Para verificar a validade das assinaturas, acesse https://aracaju.1doc.com.br/verificacao/9B39-E67E-32CB-A727 e informe o código 9B39-E67E-32CB-A727





DEZEMBRO/2023

Grupo Patrimonial / Bens	Dt. Tom.	Tp Ent	Sit	Valor Entrada (A)	Valor Residual (B)	Valor Depreciável (A - B)	Depreciação			Valor Baixa (E)	Vi. Liq. Contábil (A - D - E)	
							Tx %	No Mês	No Ano			Acumulado (D)
5590 - MICROCOMPUTADOR DELL OPTIFLEX	16/04/2020	01	A	3.873,00	387,30	3.485,70	20,00	59,21	697,15	2.586,14	0,00	1.286,86
5591 - MICROCOMPUTADOR DELL OPTIFLEX	16/04/2020	01	A	3.873,00	387,30	3.485,70	20,00	59,21	697,15	2.586,14	0,00	1.286,86
5576 - MICROCOMPUTADOR DELL OPTIFLEX	16/04/2020	01	A	3.873,00	387,30	3.485,70	20,00	59,21	697,15	2.586,14	0,00	1.286,86
5577 - MICROCOMPUTADOR DELL OPTIFLEX	16/04/2020	01	A	3.873,00	387,30	3.485,70	20,00	59,21	697,15	2.586,14	0,00	1.286,86
5575 - MICROCOMPUTADOR DELL OPTIFLEX	16/04/2020	01	A	3.873,00	387,30	3.485,70	20,00	59,21	697,15	2.586,14	0,00	1.286,86
5573 - MICROCOMPUTADOR DELL OPTIFLEX	16/04/2020	01	A	3.873,00	387,30	3.485,70	20,00	59,21	697,15	2.586,14	0,00	1.286,86
5574 - MICROCOMPUTADOR DELL OPTIFLEX	16/04/2020	01	A	3.873,00	387,30	3.485,70	20,00	59,21	697,15	2.586,14	0,00	1.286,86
5578 - MICROCOMPUTADOR DELL OPTIFLEX	16/04/2020	01	A	3.873,00	387,30	3.485,70	20,00	59,21	697,15	2.586,14	0,00	1.286,86
5582 - MICROCOMPUTADOR DELL OPTIFLEX	16/04/2020	01	A	3.873,00	387,30	3.485,70	20,00	59,21	697,15	2.586,14	0,00	1.286,86
5583 - MICROCOMPUTADOR DELL OPTIFLEX	16/04/2020	01	A	3.873,00	387,30	3.485,70	20,00	59,21	697,15	2.586,14	0,00	1.286,86
5581 - MICROCOMPUTADOR DELL OPTIFLEX	16/04/2020	01	A	3.873,00	387,30	3.485,70	20,00	59,21	697,15	2.586,14	0,00	1.286,86
5579 - MICROCOMPUTADOR DELL OPTIFLEX	16/04/2020	01	A	3.873,00	387,30	3.485,70	20,00	59,21	697,15	2.586,14	0,00	1.286,86
5580 - MICROCOMPUTADOR DELL OPTIFLEX	16/04/2020	01	A	3.873,00	387,30	3.485,70	20,00	59,21	697,15	2.586,14	0,00	1.286,86
5595 - MICROCOMPUTADOR PORTÁTIL DELL	28/04/2020	01	A	4.645,00	464,50	4.180,50	20,00	71,02	836,22	3.074,52	0,00	1.570,48
5679 - DISPOSITIVO DE REDE SEM FIO - WIFI	09/12/2020	01	A	2.950,00	295,00	2.655,00	20,00	45,11	531,08	1.625,24	0,00	1.324,77
5680 - SSD M.2 2280 DE NO MINIMO 240 GB, CHIPS DE MEMORIAS	15/12/2020	01	A	390,00	39,00	351,00	20,00	5,95	70,08	213,31	0,00	176,69
5678 - DISPOSITIVO DE REDE SEM FIO - WIFI	09/12/2020	01	A	2.950,00	295,00	2.655,00	20,00	45,11	531,08	1.625,24	0,00	1.324,77
5670 - EQUIPAMENTO DE SEGURANÇA DA INFORMAÇÃO	27/10/2020	01	A	152.000,00	15.200,00	136.800,00	20,00	2.323,73	27.360,04	86.952,44	0,00	65.047,56
5677 - DISPOSITIVO DE REDE SEM FIO - WIFI	09/12/2020	01	A	2.950,00	295,00	2.655,00	20,00	45,11	531,08	1.625,24	0,00	1.324,77
5751 - HD SSD 240GB:	15/09/2021	01	A	299,33	29,93	269,40	20,00	4,59	54,02	123,88	0,00	175,46
5914 - HD EXTERNO 4 TB USB 3.0	06/01/2023	01	A	705,50	70,55	634,95	20,00	10,79	124,93	124,93	0,00	580,57
5915 - COMPUTADOR MFF, PROCESSADOR INTEL CORE I5-10500T, MEMÓRIA DE 16GB DDR4 2666MHZ, SSD DE 256GB, DVD-RW, AUTO FALANTE INTER	10/01/2023	01	A	5.626,00	562,60	5.063,40	20,00	86,03	985,13	985,13	0,00	4.640,88
5913 - HD EXTERNO 4 TB USB 3.0	06/01/2023	01	A	705,50	70,55	634,95	20,00	10,79	124,93	124,93	0,00	580,57
5752 - HD SSD 240GB:	15/09/2021	01	A	299,33	29,93	269,40	20,00	4,59	54,02	123,88	0,00	175,46
5753 - HD SSD 240GB:	15/09/2021	01	A	299,33	29,93	269,40	20,00	4,59	54,02	123,88	0,00	175,46
5599 - MONITOR AOC	30/04/2020	01	A	710,00	71,00	639,00	20,00	10,85	127,75	469,00	0,00	241,00
5600 - MONITOR AOC	30/04/2020	01	A	710,00	71,00	639,00	20,00	10,85	127,75	469,00	0,00	241,00
5598 - MONITOR AOC	30/04/2020	01	A	710,00	71,00	639,00	20,00	10,85	127,75	469,00	0,00	241,00
5596 - MONITOR AOC	30/04/2020	01	A	710,00	71,00	639,00	20,00	10,85	127,75	469,00	0,00	241,00
5597 - MONITOR AOC	30/04/2020	01	A	710,00	71,00	639,00	20,00	10,85	127,75	469,00	0,00	241,00
5601 - MONITOR AOC	30/04/2020	01	A	710,00	71,00	639,00	20,00	10,85	127,75	469,00	0,00	241,00
5605 - MONITOR AOC	30/04/2020	01	A	710,00	71,00	639,00	20,00	10,85	127,75	469,00	0,00	241,00
5606 - LEITOR DE CODIGO DE BARRAS	07/05/2020	01	A	170,00	17,00	153,00	20,00	2,68	30,92	95,00	0,00	58,03
5604 - MONITOR AOC	30/04/2020	01	A	710,00	71,00	639,00	20,00	10,85	127,75	469,00	0,00	241,00

Assinado por 4 pessoas: WILZA CLAUDIA VAZ CORREIA HUERTA, ELIAS SOARES SOUZA, ANNY CHAYENNE TORQUATA e CARLOS RENATO TELLES RAMOS
 Para verificar a validade das assinaturas, acesse <https://aracaju.1doc.com.br/verificacao/9B39-E67E-32CB-A727> e informe o código 9B39-E67E-32CB-A727





DEZEMBRO/2023

Grupo Patrimonial / Bens	Dt. Tom.	Tp Ent	Sit	Valor Entrada (A)	Valor Residual (B)	Valor Depreciável (A - B)	Depreciação				Valor Baixa (E)	Vi. Liq. Contábil (A - D - E)
							Tx %	No Mês	No Ano	Acumulado (D)		
5602 - MONITOR AOC	30/04/2020	01	A	710,00	71,00	639,00	20,00	10,85	127,75	469,00	0,00	241,00
5603 - MONITOR AOC	30/04/2020	01	A	710,00	71,00	639,00	20,00	10,85	127,75	469,00	0,00	241,00
3634 - MICROCOMPUTADOR PROCESSADOR CORE 7 OPTIPLEX 9020 SFF BTX	22/09/2015	01	A	3.775,00	377,50	3.397,50	20,00	0,00	0,00	3.397,50	0,00	377,50
3635 - MICROCOMPUTADOR PROCESSADOR CORE 7 OPTIPLEX 9020 SFF BTX	22/09/2015	01	A	2.789,88	278,99	2.510,89	20,00	0,00	0,00	2.510,89	0,00	278,99
3633 - MICROCOMPUTADOR PROCESSADOR CORE 7 OPTIPLEX 9020 SFF BTX	22/09/2015	01	A	3.775,00	377,50	3.397,50	20,00	0,00	0,00	3.397,50	0,00	377,50
3631 - MICROCOMPUTADOR PROCESSADOR CORE 5 OPTIPLEX 9020 SFF BTX	22/09/2015	01	A	3.292,00	329,20	2.962,80	20,00	0,00	0,00	2.962,80	0,00	329,20
3632 - MICROCOMPUTADOR PROCESSADOR CORE 7 OPTIPLEX 9020 SFF BTX	22/09/2015	01	A	3.775,00	377,50	3.397,50	20,00	0,00	0,00	3.397,50	0,00	377,50
3636 - MICROCOMPUTADOR PROCESSADOR CORE 5 OPTIPLEX 9020 SFF BTX	22/09/2015	01	A	3.292,00	329,20	2.962,80	20,00	0,00	0,00	2.962,80	0,00	329,20
3640 - MICROCOMPUTADOR PROCESSADOR CORE 5 OPTIPLEX 9020 SFF BTX	22/09/2015	01	A	3.292,00	329,20	2.962,80	20,00	0,00	0,00	2.962,80	0,00	329,20
3641 - MICROCOMPUTADOR PROCESSADOR CORE 5 OPTIPLEX 9020 SFF BTX	22/09/2015	01	A	3.292,00	329,20	2.962,80	20,00	0,00	0,00	2.962,80	0,00	329,20
3639 - MICROCOMPUTADOR PROCESSADOR CORE 5 OPTIPLEX 9020 SFF BTX	22/09/2015	01	A	3.292,00	329,20	2.962,80	20,00	0,00	0,00	2.962,80	0,00	329,20
3637 - MICROCOMPUTADOR PROCESSADOR CORE 5 OPTIPLEX 9020 SFF BTX	22/09/2015	01	A	3.292,00	329,20	2.962,80	20,00	0,00	0,00	2.962,80	0,00	329,20
3638 - MICROCOMPUTADOR PROCESSADOR CORE 5 OPTIPLEX 9020 SFF BTX	22/09/2015	01	A	3.292,00	329,20	2.962,80	20,00	0,00	0,00	2.962,80	0,00	329,20
3623 - MICROCOMPUTADOR PROCESSADOR CORE 5 OPTIPLEX 9020 SFF BTX	22/09/2015	01	A	3.292,00	329,20	2.962,80	20,00	0,00	0,00	2.962,80	0,00	329,20
3624 - MICROCOMPUTADOR PROCESSADOR CORE 5 OPTIPLEX 9020 SFF BTX	22/09/2015	01	A	3.292,00	329,20	2.962,80	20,00	0,00	0,00	2.962,80	0,00	329,20
3622 - MICROCOMPUTADOR PROCESSADOR CORE 5 OPTIPLEX 9020 SFF BTX	22/09/2015	01	A	3.292,00	329,20	2.962,80	20,00	0,00	0,00	2.962,80	0,00	329,20
3620 - MICROCOMPUTADOR PROCESSADOR CORE 5 OPTIPLEX 9020 SFF BTX	22/09/2015	01	A	3.292,00	329,20	2.962,80	20,00	0,00	0,00	2.962,80	0,00	329,20
3621 - MICROCOMPUTADOR PROCESSADOR CORE 5 OPTIPLEX 9020 SFF BTX	22/09/2015	01	A	3.292,00	329,20	2.962,80	20,00	0,00	0,00	2.962,80	0,00	329,20
3625 - MICROCOMPUTADOR PROCESSADOR CORE 5 OPTIPLEX 9020 SFF BTX	22/09/2015	01	A	3.292,00	329,20	2.962,80	20,00	0,00	0,00	2.962,80	0,00	329,20
3629 - COMPUTADOR DELL	05/12/2011	17	A	2.350,00	235,00	2.115,00	20,00	0,00	0,00	2.115,00	0,00	235,00
3630 - MICROCOMPUTADOR PROCESSADOR CORE 5 OPTIPLEX 9020 SFF BTX	22/09/2015	01	A	3.292,00	329,20	2.962,80	20,00	0,00	0,00	2.962,80	0,00	329,20
3628 - MICROCOMPUTADOR PROCESSADOR CORE 5 OPTIPLEX 9020 SFF BTX	22/09/2015	01	A	3.292,00	329,20	2.962,80	20,00	0,00	0,00	2.962,80	0,00	329,20

Arquivo assinado digitalmente por ANNY CHAYENNE TORQUATA CARDOSO:04888467579 em 22/04/2024 13:40:06

Valide a autenticidade deste em '<http://www.tcese.tc.br/PecaUnica/Autentica.aspx>' com o código 3AA0F889310C0FC087EAEB4165B20231



DEZEMBRO/2023

Grupo Patrimonial / Bens	Dt. Tom.	Tp Ent	Sit	Valor Entrada (A)	Valor Residual (B)	Valor Depreciável (A - B)	Depreciação			Valor Baixa (E)	Vi. Liq. Contábil (A - D - E)	
							Tx %	No Mês	No Ano			Acumulado (D)
3626 - MICROCOMPUTADOR PROCESSADOR CORE 5 OPTIPLEX 9020 SFF BTX	22/09/2015	01	A	3.292,00	329,20	2.962,80	20,00	0,00	0,00	2.962,80	0,00	329,20
3627 - MICROCOMPUTADOR PROCESSADOR CORE 5 OPTIPLEX 9020 SFF BTX	22/09/2015	01	A	3.292,00	329,20	2.962,80	20,00	0,00	0,00	2.962,80	0,00	329,20
3642 - MICROCOMPUTADOR PROCESSADOR CORE 5 OPTIPLEX 9020 SFF BTX	22/09/2015	01	A	3.292,00	329,20	2.962,80	20,00	0,00	0,00	2.962,80	0,00	329,20
3661 - MICROCOMPUTADOR PROCESSADOR CORE 7 OPTIPLEX 9020 SFF BTX	22/09/2015	01	A	3.775,00	377,50	3.397,50	20,00	0,00	0,00	3.397,50	0,00	377,50
3662 - MICROCOMPUTADOR PROCESSADOR CORE 7 OPTIPLEX 9020 SFF BTX	22/09/2015	01	A	3.775,00	377,50	3.397,50	20,00	0,00	0,00	3.397,50	0,00	377,50
3658 - SERVIDOR DELL POWEREDGE	21/05/2015	01	A	18.300,00	1.830,00	16.470,00	20,00	0,00	0,00	16.470,00	0,00	1.830,00
3656 - MICROCOMPUTADOR PROCESSADOR CORE 7 OPTIPLEX 9020 SFF BTX	22/09/2015	01	A	3.775,00	377,50	3.397,50	20,00	0,00	0,00	3.397,50	0,00	377,50
3657 - SERVIDOR DELL POWEREDGE	21/05/2015	01	A	18.300,00	1.830,00	16.470,00	20,00	0,00	0,00	16.470,00	0,00	1.830,00
3663 - MICROCOMPUTADOR PROCESSADOR CORE 7 OPTIPLEX 9020 SFF BTX	22/09/2015	01	A	3.775,00	377,50	3.397,50	20,00	0,00	0,00	3.397,50	0,00	377,50
3667 - MICROCOMPUTADOR PROCESSADOR CORE 5 OPTIPLEX 9020 SFF BTX	22/09/2015	01	A	3.292,00	329,20	2.962,80	20,00	0,00	0,00	2.962,80	0,00	329,20
3668 - MICROCOMPUTADOR PROCESSADOR CORE 5 OPTIPLEX 9020 SFF BTX	22/09/2015	01	A	3.292,00	329,20	2.962,80	20,00	0,00	0,00	2.962,80	0,00	329,20
3666 - MICROCOMPUTADOR PROCESSADOR CORE 5 OPTIPLEX 9020 SFF BTX	22/09/2015	01	A	3.292,00	329,20	2.962,80	20,00	0,00	0,00	2.962,80	0,00	329,20
3664 - MICROCOMPUTADOR PROCESSADOR CORE 7 OPTIPLEX 9020 SFF BTX	22/09/2015	01	A	3.775,00	377,50	3.397,50	20,00	0,00	0,00	3.397,50	0,00	377,50
3665 - MICROCOMPUTADOR PROCESSADOR CORE 5 OPTIPLEX 9020 SFF BTX	22/09/2015	01	A	3.292,00	329,20	2.962,80	20,00	0,00	0,00	2.962,80	0,00	329,20
3647 - MICROCOMPUTADOR PROCESSADOR CORE 5 OPTIPLEX 9020 SFF BTX	22/09/2015	17	A	3.292,00	329,20	2.962,80	20,00	0,00	0,00	2.962,80	0,00	329,20
3648 - MICROCOMPUTADOR PROCESSADOR CORE 5 OPTIPLEX 9020 SFF BTX	22/09/2015	01	A	3.292,00	329,20	2.962,80	20,00	0,00	0,00	2.962,80	0,00	329,20
3646 - MICROCOMPUTADOR PROCESSADOR CORE 5 OPTIPLEX 9020 SFF BTX	22/09/2015	01	A	3.292,00	329,20	2.962,80	20,00	0,00	0,00	2.962,80	0,00	329,20
3643 - MICROCOMPUTADOR PROCESSADOR CORE 5 OPTIPLEX 9020 SFF BTX	22/09/2015	01	A	3.292,00	329,20	2.962,80	20,00	0,00	0,00	2.962,80	0,00	329,20
3645 - MICROCOMPUTADOR PROCESSADOR CORE 5 OPTIPLEX 9020 SFF BTX	22/09/2015	01	A	3.292,00	329,20	2.962,80	20,00	0,00	0,00	2.962,80	0,00	329,20
3649 - MICROCOMPUTADOR PROCESSADOR CORE 5 OPTIPLEX 9020 SFF BTX	22/09/2015	01	A	3.292,00	329,20	2.962,80	20,00	0,00	0,00	2.962,80	0,00	329,20
3654 - MICROCOMPUTADOR PROCESSADOR CORE 7 OPTIPLEX 9020 SFF BTX	22/09/2015	01	A	3.775,00	377,50	3.397,50	20,00	0,00	0,00	3.397,50	0,00	377,50
3655 - MICROCOMPUTADOR PROCESSADOR CORE 7 OPTIPLEX 9020 SFF BTX	22/09/2015	01	A	3.775,00	377,50	3.397,50	20,00	0,00	0,00	3.397,50	0,00	377,50

Arquivo assinado digitalmente por ANNY CHAYENNE TORQUATA CARDOSO:0488467579 em 22/04/2024 13:40:00
 Valide a autenticidade deste em 'http://www.tcse.tc.br/PecaUnica/Autentica.aspx' com o código 3AA0F889310C0FC087EAEB4165B20231

Assinado por 4 pessoas: WILZA CLAUDIA VAZ CORREIA HUERTA, ELIAS SOARES SOUZA, ANNY CHAYENNE TORQUATA e CARLOS RENATO TELLES RAMOS
 Para verificar a validade das assinaturas, acesse https://aracaju.1doc.com.br/verificacao/9B39-E67E-32CB-A727 e informe o código 9B39-E67E-32CB-A727





DEZEMBRO/2023

Grupo Patrimonial / Bens	Dt. Tom.	Tp Ent	Sit	Valor Entrada (A)	Valor Residual (B)	Valor Depreciável (A - B)	Depreciação				Valor Baixa (E)	Vi. Liq. Contábil (A - D - E)
							Tx %	No Mês	No Ano	Acumulado (D)		
3652 - CPU DELL AVANÇADO MODELO: OPTIPLEX 9020, SÉRIE: 37544123810	04/09/2012	17	A	1.472,80	147,28	1.325,52	20,00	0,00	0,00	1.325,52	0,00	147,28
3650 - MICROCOMPUTADOR PROCESSADOR CORE 5 OPTIPLEX 9020 SFF BTX	22/09/2015	01	A	3.292,00	329,20	2.962,80	20,00	0,00	0,00	2.962,80	0,00	329,20
3651 - MICROCOMPUTADOR PROCESSADOR CORE 7 OPTIPLEX 9020 SFF BTX	22/09/2015	01	A	3.775,00	377,50	3.397,50	20,00	0,00	0,00	3.397,50	0,00	377,50
2913 - DESK HP SLIMLINE	04/04/2022	25	A	1.810,00	181,00	1.629,00	20,00	27,68	325,95	567,95	0,00	1.242,05
2914 - DESK HP SLIMLINE	20/12/2011	01	A	1.810,00	181,00	1.629,00	20,00	0,00	0,00	1.629,00	0,00	181,00
2911 - DESK HP SLIMLINE	20/12/2011	01	A	1.810,00	181,00	1.629,00	20,00	0,00	0,00	1.629,00	0,00	181,00
2873 - SWITECH 24P PFASTQS	13/09/2011	01	A	285,00	28,50	256,50	20,00	0,00	0,00	256,50	0,00	28,50
2910 - DESK HP SLIMLINE COMPUTADOR	20/12/2011	01	A	1.810,00	181,00	1.629,00	20,00	0,00	0,00	1.629,00	0,00	181,00
2915 - DESK HP SLIMLINE	20/12/2011	01	A	1.810,00	181,00	1.629,00	20,00	0,00	0,00	1.629,00	0,00	181,00
2919 - PC EDGE71 LENOVO CO 15-2400	20/12/2011	01	A	2.290,00	229,00	2.061,00	20,00	0,00	0,00	2.061,00	0,00	229,00
2920 - PC EDGE71 LENOVO CO 15-2400	20/12/2011	01	A	2.290,00	229,00	2.061,00	20,00	0,00	0,00	2.061,00	0,00	229,00
2918 - PC EDGE71 LENOVO CO 15-2400	20/12/2011	01	A	2.290,00	229,00	2.061,00	20,00	0,00	0,00	2.061,00	0,00	229,00
2916 - DESK HP SLIMLINE COMPUTADOR	20/12/2011	01	A	1.810,00	181,00	1.629,00	20,00	0,00	0,00	1.629,00	0,00	181,00
2917 - PC EDGE71 LENOVO CO 15-2400	20/12/2011	01	A	2.290,00	229,00	2.061,00	20,00	0,00	0,00	2.061,00	0,00	229,00
2329 - CPU HP PRETO, MODELO PRO DESK	20/12/2011	17	A	1.810,00	181,00	1.629,00	20,00	0,00	0,00	1.629,00	0,00	181,00
2704 - MICRO COMPUTADOR	14/04/2010	01	A	1.000,00	100,00	900,00	20,00	0,00	0,00	900,00	0,00	100,00
1535 - NOTT BOOK ACER	14/12/2009	17	A	3.000,00	300,00	2.700,00	20,00	0,00	0,00	2.700,00	0,00	300,00
1477 - TECLADO SMART	12/04/2012	17	A	72,99	7,30	65,69	20,00	0,00	0,00	65,69	0,00	7,30
1519 - CPU LOGIN GOLD PLUS	04/08/2007	17	A	543,47	54,35	489,12	20,00	0,00	0,00	489,12	0,00	54,35
2711 - NOTEBOOK DATENCORE 2 DUO, MEM 2GB HD 250GB (EM PODER DO ALMOXARIFADO)	14/02/2009	01	A	3.000,00	300,00	2.700,00	20,00	0,00	0,00	2.700,00	0,00	300,00
2857 - MONITOR AOC 18.5" LCD	14/04/2010	01	A	500,00	50,00	450,00	20,00	0,00	0,00	450,00	0,00	50,00
2859 - MONITOR PHILIPS 20 LCD	14/04/2010	01	A	500,00	50,00	450,00	20,00	0,00	0,00	450,00	0,00	50,00
2727 - MICRO COMP. DELL VOSTRO 220 GABINETE SLIM TOWER SIST. OPER. WINDOS	14/04/2010	01	A	2.330,00	233,00	2.097,00	20,00	0,00	0,00	2.097,00	0,00	233,00
2713 - NOTEBOOK DATENCORE 2 DUO, MEM 2GB HD 250GB	14/02/2009	01	A	3.000,00	300,00	2.700,00	20,00	0,00	0,00	2.700,00	0,00	300,00
2714 - NOTEBOOK	14/12/2009	01	A	3.000,00	300,00	2.700,00	20,00	0,00	0,00	2.700,00	0,00	300,00
2921 - PC EDGE71 LENOVO CO 15-2400	20/12/2011	01	A	2.290,00	229,00	2.061,00	20,00	0,00	0,00	2.061,00	0,00	229,00
3593 - NOTE BOOK LATITUDE E5440	22/09/2015	01	A	3.450,00	345,00	3.105,00	20,00	0,00	0,00	3.105,00	0,00	345,00
3594 - NOTE BOOK LATITUDE E5440	22/09/2015	01	A	3.450,00	345,00	3.105,00	20,00	0,00	0,00	3.105,00	0,00	345,00
3591 - FONTE 12V 10A	04/08/2015	01	A	96,48	9,65	86,83	20,00	0,00	0,00	86,83	0,00	9,65
353 - PLOTER PARA COMPUTADOR	15/06/2016	17	A	5.849,00	584,90	5.264,10	20,00	0,00	0,00	5.264,10	0,00	584,90
3590 - FONTE 12V 10A	04/08/2015	01	A	96,48	9,65	86,83	20,00	0,00	0,00	86,83	0,00	9,65
3596 - NOTE BOOK LATITUDE E5440	22/09/2015	17	A	3.450,00	345,00	3.105,00	20,00	0,00	0,00	3.105,00	0,00	345,00

Arquivo assinado digitalmente por ANNY CHAYENNE TORQUATA CARDOSO:04588467579 em 22/04/2024 13:40:06

Valide a autenticidade deste em 'http://www.tcse.tc.br/PecaUnica/Autentica.aspx' com o código 3AA0F889310C0FC087EAEB4165B20231



Assinado por 4 pessoas: WILZA CLAUDIA VAZ CORREIA HUERTA, ELIAS SOARES SOUZA, ANNY CHAYENNE TORQUATA e CARLOS RENATO TELLES RAMOS
Para verificar a validade das assinaturas, acesse https://aracaju.1doc.com.br/verificacao/9B39-E67E-32CB-A727 e informe o código 9B39-E67E-32CB-A727



DEZEMBRO/2023

Grupo Patrimonial / Bens	Dt. Tom.	Tp Ent	Sit	Valor Entrada (A)	Valor Residual (B)	Valor Depreciável (A - B)	Depreciação				Valor Baixa (E)	Vi. Liq. Contábil (A - D - E)
							Tx %	No Mês	No Ano	Acumulado (D)		
3618 - MICROCOMPUTADOR PROCESSADOR CORE 5 OPTIPLEX 9020 SFF BTX	22/09/2015	01	A	3.292,00	329,20	2.962,80	20,00	0,00	0,00	2.962,80	0,00	329,20
3619 - MICROCOMPUTADOR PROCESSADOR CORE 5 OPTIPLEX 9020 SFF BTX	22/09/2015	01	A	3.292,00	329,20	2.962,80	20,00	0,00	0,00	2.962,80	0,00	329,20
3617 - MICROCOMPUTADOR PROCESSADOR CORE 5 OPTIPLEX 9020 SFF BTX	22/09/2015	01	A	3.292,00	329,20	2.962,80	20,00	0,00	0,00	2.962,80	0,00	329,20
3615 - MICROCOMPUTADOR PROCESSADOR CORE 5 OPTIPLEX 9020 SFF BTX	22/09/2015	01	A	3.292,00	329,20	2.962,80	20,00	0,00	0,00	2.962,80	0,00	329,20
3616 - MICROCOMPUTADOR PROCESSADOR CORE 5	22/09/2015	01	A	3.292,00	329,20	2.962,80	20,00	0,00	0,00	2.962,80	0,00	329,20
2925 - PC EDGE71 LENOVO CO 15-2400	20/12/2011	01	A	2.290,00	229,00	2.061,00	20,00	0,00	0,00	2.061,00	0,00	229,00
2930 - SCANJET HP 7000 L2706A	20/12/2011	01	A	3.950,00	395,00	3.555,00	20,00	0,00	0,00	3.555,00	0,00	395,00
2924 - CPU LENOVO	14/04/2010	17	A	2.134,00	213,40	1.920,60	20,00	0,00	0,00	1.920,60	0,00	213,40
2922 - PC EDGE71 LENOVO CO 15-2400	20/12/2011	01	A	2.290,00	229,00	2.061,00	20,00	0,00	0,00	2.061,00	0,00	229,00
2923 - PC EDGE71 LENOVO CO 15-2400	20/12/2011	01	A	2.290,00	229,00	2.061,00	20,00	0,00	0,00	2.061,00	0,00	229,00
3049 - COMP. INTEL I3,15 PROC INTEL CORE MEM. 4GB	17/07/2012	01	A	1.950,00	195,00	1.755,00	20,00	0,00	0,00	1.755,00	0,00	195,00
3160 - SCANNER PORTÁTIL TSI TRAVELSCAN	19/04/2004	17	A	300,00	30,00	270,00	20,00	0,00	0,00	270,00	0,00	30,00
3236 - PONTO DO ACESSO	05/09/2013	01	A	2.420,00	242,00	2.178,00	20,00	0,00	0,00	2.178,00	0,00	242,00
3159 - SCANNER PORTÁTIL TSI TRAVELSCAN	07/04/2005	17	A	365,00	36,50	328,50	20,00	0,00	0,00	328,50	0,00	36,50
3157 - SCANNER PORTÁTIL TSI TRAVELSCAN	07/04/2005	17	A	365,00	36,50	328,50	20,00	0,00	0,00	328,50	0,00	36,50
3158 - SCANNER PORTÁTIL TSI TRAVELSCAN	07/04/2005	17	A	365,00	36,50	328,50	20,00	0,00	0,00	328,50	0,00	36,50
3669 - MICROCOMPUTADOR PROCESSADOR CORE 5 OPTIPLEX 9020 SFF BTX	22/09/2015	01	A	3.292,00	329,20	2.962,80	20,00	0,00	0,00	2.962,80	0,00	329,20
3973 - TERMINAL PORTÁTIL DIGITAL	06/12/2017	01	A	2.700,00	270,00	2.430,00	20,00	0,00	0,00	2.430,00	0,00	270,00
3974 - TERMINAL PORTÁTIL DIGITAL	06/12/2017	01	A	2.700,00	270,00	2.430,00	20,00	0,00	0,00	2.430,00	0,00	270,00
3972 - TERMINAL PORTÁTIL DIGITAL	06/12/2017	01	A	2.700,00	270,00	2.430,00	20,00	0,00	0,00	2.430,00	0,00	270,00
3970 - TERMINAL PORTÁTIL DIGITAL	06/12/2017	01	A	2.700,00	270,00	2.430,00	20,00	0,00	0,00	2.430,00	0,00	270,00
3971 - TERMINAL PORTÁTIL DIGITAL	06/12/2017	01	A	2.700,00	270,00	2.430,00	20,00	0,00	0,00	2.430,00	0,00	270,00
3975 - TERMINAL PORTÁTIL DIGITAL	06/12/2017	01	A	2.700,00	270,00	2.430,00	20,00	0,00	0,00	2.430,00	0,00	270,00
3979 - TERMINAL PORTÁTIL DIGITAL	06/12/2017	01	A	2.700,00	270,00	2.430,00	20,00	0,00	0,00	2.430,00	0,00	270,00
3980 - TERMINAL PORTÁTIL DIGITAL	06/12/2017	01	A	2.700,00	270,00	2.430,00	20,00	0,00	0,00	2.430,00	0,00	270,00
3978 - TERMINAL PORTÁTIL DIGITAL	06/12/2017	01	A	2.700,00	270,00	2.430,00	20,00	0,00	0,00	2.430,00	0,00	270,00
3976 - TERMINAL PORTÁTIL DIGITAL	06/12/2017	01	A	2.700,00	270,00	2.430,00	20,00	0,00	0,00	2.430,00	0,00	270,00
3977 - TERMINAL PORTÁTIL DIGITAL	06/12/2017	01	A	2.700,00	270,00	2.430,00	20,00	0,00	0,00	2.430,00	0,00	270,00
3961 - HD EXTERNO 2TB PORTÁTIL USB 3.0	21/09/2017	01	A	467,50	46,75	420,75	20,00	0,00	0,00	420,75	0,00	46,75
3962 - HD EXTERNO 2TB PORTÁTIL USB 3.0	21/09/2017	01	A	467,50	46,75	420,75	20,00	0,00	0,00	420,75	0,00	46,75

Arquivo assinado digitalmente por ANNY CHAYENNE TORQUATA CARDOSO:04888467579 em 22/04/2024 13:40:06

Valide a autenticidade deste em '<http://www.tcese.tc.br/PecaUnica/Autentica.aspx>' com o código 3AA0F889310C0FC087EAEB4165B20231



DEZEMBRO/2023

Grupo Patrimonial / Bens	Dt. Tom.	Tp Ent	Sit	Valor Entrada (A)	Valor Residual (B)	Valor Depreciável (A - B)	Depreciação				Valor Baixa (E)	Vi. Liq. Contábil (A - D - E)
							Tx %	No Mês	No Ano	Acumulado (D)		
3954 - TECLADO NA COR PRETO, FORMATO SLIN, CONEXÃO USB, COM FIO, COM DIFERENCIAL DE TECLAS MACIAS E SILENCIOSAS.	21/09/2017	01	A	22,00	2,20	19,80	20,00	0,00	0,00	19,80	0,00	2,20
3952 - TECLADO NA COR PRETO, FORMATO SLIN, CONEXÃO USB, COM FIO, COM DIFERENCIAL DE TECLAS MACIAS E SILENCIOSAS.	21/09/2017	01	A	22,00	2,20	19,80	20,00	0,00	0,00	19,80	0,00	2,20
3953 - TECLADO NA COR PRETO, FORMATO SLIN, CONEXÃO USB, COM FIO, COM DIFERENCIAL DE TECLAS MACIAS E SILENCIOSAS.	21/09/2017	01	A	22,00	2,20	19,80	20,00	0,00	0,00	19,80	0,00	2,20
3963 - HD EXTERNO 2TB PORTÁTIL USB 3.0	21/09/2017	01	A	467,50	46,75	420,75	20,00	0,00	0,00	420,75	0,00	46,75
3968 - ROTEADOR WERELESS 750 MBPS 3 ANTENAS	21/09/2017	01	A	467,50	46,75	420,75	20,00	0,00	0,00	420,75	0,00	46,75
3969 - TERMINAL PORTÁTIL DIGITAL	06/12/2017	01	A	2.700,00	270,00	2.430,00	20,00	0,00	0,00	2.430,00	0,00	270,00
3967 - ROTEADOR WERELESS 750 MBPS 3 ANTENAS	21/09/2017	01	A	467,50	46,75	420,75	20,00	0,00	0,00	420,75	0,00	46,75
3964 - HD EXTERNO 2TB PORTÁTIL USB 3.0	21/09/2017	01	A	467,50	46,75	420,75	20,00	0,00	0,00	420,75	0,00	46,75
3966 - ROTEADOR WERELESS 750 MBPS 3 ANTENAS	21/09/2017	01	A	467,50	46,75	420,75	20,00	0,00	0,00	420,75	0,00	46,75
3981 - TERMINAL PORTÁTIL DIGITAL	06/12/2017	01	A	2.700,00	270,00	2.430,00	20,00	0,00	0,00	2.430,00	0,00	270,00
3996 - TERMINAL PORTÁTIL DIGITAL	06/12/2017	01	A	2.700,00	270,00	2.430,00	20,00	0,00	0,00	2.430,00	0,00	270,00
3997 - TERMINAL PORTÁTIL DIGITAL	06/12/2017	01	A	2.700,00	270,00	2.430,00	20,00	0,00	0,00	2.430,00	0,00	270,00
3995 - TERMINAL PORTÁTIL DIGITAL	06/12/2017	01	A	2.700,00	270,00	2.430,00	20,00	0,00	0,00	2.430,00	0,00	270,00
3993 - TERMINAL PORTÁTIL DIGITAL	06/12/2017	01	A	2.700,00	270,00	2.430,00	20,00	0,00	0,00	2.430,00	0,00	270,00
3994 - TERMINAL PORTÁTIL DIGITAL	06/12/2017	01	A	2.700,00	270,00	2.430,00	20,00	0,00	0,00	2.430,00	0,00	270,00
3998 - TERMINAL PORTÁTIL DIGITAL	06/12/2017	01	A	2.700,00	270,00	2.430,00	20,00	0,00	0,00	2.430,00	0,00	270,00
4024 - TERMINAL PORTÁTIL DIGITAL	19/12/2017	01	A	2.700,00	270,00	2.430,00	20,00	0,00	0,00	2.430,00	0,00	270,00
4025 - TERMINAL PORTÁTIL DIGITAL	19/12/2017	01	A	2.700,00	270,00	2.430,00	20,00	0,00	0,00	2.430,00	0,00	270,00
4001 - TERMINAL PORTÁTIL DIGITAL	06/12/2017	01	A	2.700,00	270,00	2.430,00	20,00	0,00	0,00	2.430,00	0,00	270,00
3999 - TERMINAL PORTÁTIL DIGITAL	06/12/2017	01	A	2.700,00	270,00	2.430,00	20,00	0,00	0,00	2.430,00	0,00	270,00
4000 - TERMINAL PORTÁTIL DIGITAL	06/12/2017	01	A	2.700,00	270,00	2.430,00	20,00	0,00	0,00	2.430,00	0,00	270,00
3985 - TERMINAL PORTÁTIL DIGITAL	06/12/2017	01	A	2.700,00	270,00	2.430,00	20,00	0,00	0,00	2.430,00	0,00	270,00
3986 - TERMINAL PORTÁTIL DIGITAL	06/12/2017	01	A	2.700,00	270,00	2.430,00	20,00	0,00	0,00	2.430,00	0,00	270,00
3984 - TERMINAL PORTÁTIL DIGITAL	06/12/2017	01	A	2.700,00	270,00	2.430,00	20,00	0,00	0,00	2.430,00	0,00	270,00
3982 - TERMINAL PORTÁTIL DIGITAL	06/12/2017	01	A	2.700,00	270,00	2.430,00	20,00	0,00	0,00	2.430,00	0,00	270,00
3983 - TERMINAL PORTÁTIL DIGITAL	06/12/2017	01	A	2.700,00	270,00	2.430,00	20,00	0,00	0,00	2.430,00	0,00	270,00
3987 - TERMINAL PORTÁTIL DIGITAL	06/12/2017	01	A	2.700,00	270,00	2.430,00	20,00	0,00	0,00	2.430,00	0,00	270,00
3991 - TERMINAL PORTÁTIL DIGITAL	06/12/2017	01	A	2.700,00	270,00	2.430,00	20,00	0,00	0,00	2.430,00	0,00	270,00

Arquivo assinado digitalmente por ANNY CHAYENNE TORQUATA CARDOSO:0488467579 em 22/04/2024 13:40:06
 Valide a autenticidade deste em 'http://www.tcse.tc.br/PecaUnica/Autentica.aspx' com o código 3AA0F889310C0FC087EAEB4165B20231

Assinado por 4 pessoas: WILZA CLAUDIA VAZ CORREIA HUERTA, ELIAS SOARES SOUZA, ANNY CHAYENNE TORQUATA e CARLOS RENATO
 TELLES RAMOS
 Para verificar a validade das assinaturas, acesse https://aracaju.1doc.com.br/verificacao/9B39-E67E-32CB-A727 e informe o código 9B39-E67E-32CB-A727





DEZEMBRO/2023

Grupo Patrimonial / Bens	Dt. Tom.	Tp Ent	Sit	Valor Entrada (A)	Valor Residual (B)	Valor Depreciável (A - B)	Depreciação				Valor Baixa (E)	Vi. Liq. Contábil (A - D - E)
							Tx %	No Mês	No Ano	Acumulado (D)		
3992 - TERMINAL PORTÁTIL DIGITAL	06/12/2017	01	A	2.700,00	270,00	2.430,00	20,00	0,00	0,00	2.430,00	0,00	270,00
3990 - TERMINAL PORTÁTIL DIGITAL	06/12/2017	01	A	2.700,00	270,00	2.430,00	20,00	0,00	0,00	2.430,00	0,00	270,00
3988 - TERMINAL PORTÁTIL DIGITAL	06/12/2017	01	A	2.700,00	270,00	2.430,00	20,00	0,00	0,00	2.430,00	0,00	270,00
3989 - TERMINAL PORTÁTIL DIGITAL	06/12/2017	01	A	2.700,00	270,00	2.430,00	20,00	0,00	0,00	2.430,00	0,00	270,00
3685 - MICROCOMPUTADOR PROCESSADOR CORE 7	22/09/2015	01	A	3.775,00	377,50	3.397,50	20,00	0,00	0,00	3.397,50	0,00	377,50
3686 - MICROCOMPUTADOR PROCESSADOR CORE 7OPTIPLEX	22/09/2015	01	A	3.450,00	345,00	3.105,00	20,00	0,00	0,00	3.105,00	0,00	345,00
3684 - MICROCOMPUTADOR PROCESSADOR CORE 5 OPTIPLEX 9020 SFF BTX	22/09/2015	01	A	3.292,00	329,20	2.962,80	20,00	0,00	0,00	2.962,80	0,00	329,20
3682 - MICROCOMPUTADOR PROCESSADOR CORE 5 OPTIPLEX 9020 SFF BTX	22/09/2015	01	A	3.292,00	329,20	2.962,80	20,00	0,00	0,00	2.962,80	0,00	329,20
3683 - MICROCOMPUTADOR PROCESSADOR CORE 5 OPTIPLEX 9020 SFF BTX	22/09/2015	01	A	3.292,00	329,20	2.962,80	20,00	0,00	0,00	2.962,80	0,00	329,20
3687 - MICROCOMPUTADOR PROCESSADOR CORE 7	22/09/2015	01	A	3.775,00	377,50	3.397,50	20,00	0,00	0,00	3.397,50	0,00	377,50
3691 - MICROCOMPUTADOR PROCESSADOR CORE 7	22/09/2015	01	A	3.775,00	377,50	3.397,50	20,00	0,00	0,00	3.397,50	0,00	377,50
3692 - MICROCOMPUTADOR PROCESSADOR CORE 7	22/09/2015	01	A	3.775,00	377,50	3.397,50	20,00	0,00	0,00	3.397,50	0,00	377,50
3690 - MICROCOMPUTADOR PROCESSADOR CORE 7	22/09/2015	01	A	3.775,00	377,50	3.397,50	20,00	0,00	0,00	3.397,50	0,00	377,50
3688 - MICROCOMPUTADOR PROCESSADOR CORE 7	22/09/2015	01	A	3.775,00	377,50	3.397,50	20,00	0,00	0,00	3.397,50	0,00	377,50
3689 - MICROCOMPUTADOR PROCESSADOR CORE 5 OPTIPLEX 9020 SFF BTX	22/09/2015	01	A	3.292,00	329,20	2.962,80	20,00	0,00	0,00	2.962,80	0,00	329,20
3673 - CPU DELL AVANÇADO MODELO: OPTIPLEX 9020, SÉRIE: 37544123810	14/04/2015	17	A	3.292,00	329,20	2.962,80	20,00	0,00	0,00	2.962,80	0,00	329,20
3674 - MICROCOMPUTADOR PROCESSADOR CORE 5 OPTIPLEX 9020 SFF BTX	22/09/2015	01	A	3.292,00	329,20	2.962,80	20,00	0,00	0,00	2.962,80	0,00	329,20
3672 - MICROCOMPUTADOR PROCESSADOR CORE 5 OPTIPLEX 9020 SFF BTX	22/09/2015	01	A	3.292,00	329,20	2.962,80	20,00	0,00	0,00	2.962,80	0,00	329,20
3670 - MICROCOMPUTADOR PROCESSADOR CORE 5 OPTIPLEX 9020 SFF BTX	22/09/2015	01	A	3.775,00	377,50	3.397,50	20,00	0,00	0,00	3.397,50	0,00	377,50
3671 - MICROCOMPUTADOR PROCESSADOR CORE 5 OPTIPLEX 9020 SFF BTX	22/09/2015	01	A	3.292,00	329,20	2.962,80	20,00	0,00	0,00	2.962,80	0,00	329,20
3675 - MICROCOMPUTADOR PROCESSADOR CORE 5 OPTIPLEX 9020 SFF BTX	22/09/2015	01	A	3.292,00	329,20	2.962,80	20,00	0,00	0,00	2.962,80	0,00	329,20
3680 - MICROCOMPUTADOR PROCESSADOR CORE 7 OPTIPLEX 9020 SFF BTX	22/09/2015	01	A	3.775,00	377,50	3.397,50	20,00	0,00	0,00	3.397,50	0,00	377,50
3681 - MICROCOMPUTADOR PROCESSADOR CORE 5 OPTIPLEX 9020 SFF BTX	22/09/2015	01	A	3.292,00	329,20	2.962,80	20,00	0,00	0,00	2.962,80	0,00	329,20

Arquivo assinado eletronicamente por ANNY CHAYENNE TORQUATA CARDOSO: 0488467579 em 02/04/2024 13:21:29
 Valide a autenticidade deste em '<http://www.tcese.tc.br/PecaUnica/Autentica.aspx>' com o código 3AA0F889310C0FC087EAEB4165B20231

Assinado por 4 pessoas: WILZA CLAUDIA VAZ CORREIA HUERTA, ELIAS SOARES SOUZA, ANNY CHAYENNE TORQUATA e CARLOS RENATO TELLES RAMOS
 Para verificar a validade das assinaturas, acesse <https://aracaju.1doc.com.br/verificacao/9B39-E67E-32CB-A727> e informe o código 9B39-E67E-32CB-A727





DEZEMBRO/2023

Grupo Patrimonial / Bens	Dt. Tom.	Tp Ent	Sit	Valor Entrada (A)	Valor Residual (B)	Valor Depreciável (A - B)	Depreciação			Valor Baixa (E)	Vi. Liq. Contábil (A - D - E)	
							Tx %	No Mês	No Ano			Acumulado (D)
3679 - MICROCOMPUTADOR PROCESSADOR CORE 7 OPTIPLEX 9020 SFF BTX	22/09/2015	01	A	3.775,00	377,50	3.397,50	20,00	0,00	0,00	3.397,50	0,00	377,50
3676 - MICROCOMPUTADOR PROCESSADOR CORE 5 OPTIPLEX 9020 SFF BTX	22/09/2015	01	A	3.292,00	329,20	2.962,80	20,00	0,00	0,00	2.962,80	0,00	329,20
3678 - MICROCOMPUTADOR PROCESSADOR CORE 5 OPTIPLEX 9020 SFF BTX	22/09/2015	01	A	3.292,00	329,20	2.962,80	20,00	0,00	0,00	2.962,80	0,00	329,20
3709 - TECLADO USB PRETO.	19/12/2018	01	A	14,00	1,40	12,60	20,00	0,00	2,29	12,60	0,00	1,40
3936 - SWITCH 8 PORAS POE SF800Q+ INTELBRAS 4760020	05/09/2017	01	A	59,90	5,99	53,91	20,00	0,00	0,00	53,91	0,00	5,99
3937 - SWITCH 8 PORAS POE SF800Q+ INTELBRAS 4760020	05/09/2017	01	A	59,90	5,99	53,91	20,00	0,00	0,00	53,91	0,00	5,99
3935 - SWITCH 8 PORAS POE SF800Q+ INTELBRAS 4760020	05/09/2017	01	A	56,90	5,69	51,21	20,00	0,00	0,00	51,21	0,00	5,69
3933 - SERVIDOR		01	A	39.990,00	3.999,00	35.991,00	20,00	0,00	5.305,12	35.991,00	0,00	3.999,00
3934 - SWITCH 8 PORAS POE SF800Q+ INTELBRAS 4760020	05/09/2017	01	A	56,90	5,69	51,21	20,00	0,00	0,00	51,21	0,00	5,69
3938 - SWITCH 8 PORAS POE SF800Q+ INTELBRAS 4760020	05/09/2017	01	A	56,90	5,69	51,21	20,00	0,00	0,00	51,21	0,00	5,69
3942 - SWITCH 8 PORAS POE SF800Q+ INTELBRAS 4760020	05/09/2017	01	A	56,90	5,69	51,21	20,00	0,00	0,00	51,21	0,00	5,69
3943 - SWITCH 8 PORAS POE SF800Q+ INTELBRAS 4760020	05/09/2017	01	A	56,90	5,69	51,21	20,00	0,00	0,00	51,21	0,00	5,69
3941 - SWITCH 8 PORAS POE SF800Q+ INTELBRAS 4760020	05/09/2017	01	A	56,90	5,69	51,21	20,00	0,00	0,00	51,21	0,00	5,69
3939 - SWITCH 8 PORAS POE SF800Q+ INTELBRAS 4760020	05/09/2017	01	A	56,90	5,69	51,21	20,00	0,00	0,00	51,21	0,00	5,69
3940 - SWITCH 8 PORAS POE SF800Q+ INTELBRAS 4760020	05/09/2017	01	A	56,90	5,69	51,21	20,00	0,00	0,00	51,21	0,00	5,69
3713 - TECLADO USB PRETO.	19/12/2018	01	A	14,00	1,40	12,60	20,00	0,00	2,29	12,60	0,00	1,40
3714 - TECLADO USB PRETO.	19/12/2018	01	A	14,00	1,40	12,60	20,00	0,00	2,29	12,60	0,00	1,40
3712 - TECLADO USB PRETO.	19/12/2018	01	A	14,00	1,40	12,60	20,00	0,00	2,29	12,60	0,00	1,40
3710 - TECLADO USB PRETO.	19/12/2018	01	A	14,00	1,40	12,60	20,00	0,00	2,29	12,60	0,00	1,40
3711 - TECLADO USB PRETO.	19/12/2018	01	A	14,00	1,40	12,60	20,00	0,00	2,29	12,60	0,00	1,40
3715 - TECLADO USB PRETO.	19/12/2018	01	A	14,00	1,40	12,60	20,00	0,00	2,29	12,60	0,00	1,40
3874 - LEITOR DE CÓDIGO DE BARRA MANUAL FLASH CCD	03/07/2019	01	A	205,00	20,50	184,50	20,00	3,13	36,87	165,84	0,00	39,16
3887 - COMPUTADOR	31/10/2006	17	A	1.595,89	159,59	1.436,30	20,00	0,00	0,00	1.436,30	0,00	159,59
3848 - SWITCHE		01	A	32.890,00	3.289,00	29.601,00	20,00	0,00	4.362,68	29.601,00	0,00	3.289,00
3845 - UNIDADE DE ARMAZENAMENTO DE DADOS.		01	A	68.900,00	6.890,00	62.010,00	20,00	0,00	9.140,23	62.010,00	0,00	6.890,00
3847 - SWITCHE		01	A	32.890,00	3.289,00	29.601,00	20,00	0,00	4.362,68	29.601,00	0,00	3.289,00

Arquivo assinado digitalmente por ANNY CHAYENNE TORQUATA CARDOSO:04888467579 em 22/04/2024 13:40:06

Valide a autenticidade deste PDF em: <http://www.tce-se.org.br/Peca/PecaAutentica.aspx> com o código 3AA0F89339C0FC087EAE54165B20231

Assinado por 4 pessoas: WILZA CLAUDIA VAZ CORREIA HUERTA, ELIAS SOARES SOUZA, ANNY CHAYENNE TORQUATA e CARLOS RENATO TELLES RAMOS
Para verificar a validade das assinaturas, acesse <https://aracaju.1doc.com.br/verificacao/9B339-E67E-32CB-A727> e informe o código 9B339-E67E-32CB-A727





DEZEMBRO/2023

Grupo Patrimonial / Bens	Dt. Tom.	Tp Ent	Sit	Valor Entrada (A)	Valor Residual (B)	Valor Depreciável (A - B)	Depreciação			Valor Baixa (E)	Vi. Liq. Contábil (A - D - E)
							Tx %	No Mês	No Ano		
5220 - Máquinas, instalações e utensílios de escritório				2.176,48	0,00	0,00				0,00	2.176,48
3576 - CALCULADORA KA-3918 12 DIGITOS SHENG	04/09/2015	01	A	6,72	0,00	0,00	0,00	0,00	0,00	0,00	6,72
3574 - CALCULADORA KA-3918 12 DIGITOS SHENG	04/09/2015	01	A	6,72	0,00	0,00	0,00	0,00	0,00	0,00	6,72
3577 - CALCULADORA KA-3918 12 DIGITOS SHENG	04/09/2015	01	A	6,72	0,00	0,00	0,00	0,00	0,00	0,00	6,72
3579 - CALCULADORA KA-3918 12 DIGITOS SHENG	04/09/2015	01	A	6,72	0,00	0,00	0,00	0,00	0,00	0,00	6,72
3578 - CALCULADORA KA-3918 12 DIGITOS SHENG	04/09/2015	01	A	6,72	0,00	0,00	0,00	0,00	0,00	0,00	6,72
3573 - CALCULADORA KA-3918 12 DIGITOS SHENG	04/09/2015	01	A	6,72	0,00	0,00	0,00	0,00	0,00	0,00	6,72
3569 - CALCULADORA KA-3918 12 DIGITOS SHENG	04/09/2015	01	A	6,72	0,00	0,00	0,00	0,00	0,00	0,00	6,72
3568 - CALCULADORA KA-3918 12 DIGITOS SHENG	04/09/2015	01	A	6,72	0,00	0,00	0,00	0,00	0,00	0,00	6,72
3570 - CALCULADORA KA-3918 12 DIGITOS SHENG	04/09/2015	01	A	6,72	0,00	0,00	0,00	0,00	0,00	0,00	6,72
3572 - CALCULADORA KA-3918 12 DIGITOS SHENG	04/09/2015	01	A	6,72	0,00	0,00	0,00	0,00	0,00	0,00	6,72
3571 - CALCULADORA KA-3918 12 DIGITOS SHENG	04/09/2015	01	A	6,72	0,00	0,00	0,00	0,00	0,00	0,00	6,72
3580 - CALCULADORA KA-3918 12 DIGITOS SHENG	04/09/2015	01	A	6,72	0,00	0,00	0,00	0,00	0,00	0,00	6,72
3588 - CALCULADORA KA-3918 12 DIGITOS SHENG	04/09/2015	01	A	6,72	0,00	0,00	0,00	0,00	0,00	0,00	6,72
3587 - CALCULADORA KA-3918 12 DIGITOS SHENG	04/09/2015	01	A	6,72	0,00	0,00	0,00	0,00	0,00	0,00	6,72
3757 - CALCULADORA 12 DIGITOS	23/07/2019	01	A	84,50	0,00	0,00	0,00	0,00	0,00	0,00	84,50
3759 - CALCULADORA 12 DIGITOS	23/07/2019	01	A	84,50	0,00	0,00	0,00	0,00	0,00	0,00	84,50
3758 - CALCULADORA 12 DIGITOS	23/07/2019	01	A	84,50	0,00	0,00	0,00	0,00	0,00	0,00	84,50
3586 - CALCULADORA KA-3918 12 DIGITOS SHENG	04/09/2015	01	A	6,72	0,00	0,00	0,00	0,00	0,00	0,00	6,72
3582 - CALCULADORA KA-3918 12 DIGITOS SHENG	04/09/2015	01	A	6,72	0,00	0,00	0,00	0,00	0,00	0,00	6,72
3581 - CALCULADORA KA-3918 12 DIGITOS SHENG	04/09/2015	01	A	6,72	0,00	0,00	0,00	0,00	0,00	0,00	6,72
3583 - CALCULADORA KA-3918 12 DIGITOS SHENG	04/09/2015	01	A	6,72	0,00	0,00	0,00	0,00	0,00	0,00	6,72
3585 - CALCULADORA KA-3918 12 DIGITOS SHENG	04/09/2015	01	A	6,72	0,00	0,00	0,00	0,00	0,00	0,00	6,72

Arquivo assinado digitalmente por ANNY CHAYENNE TORQUATA e CARLOS RENATO CARDOSO: 0488467579 em 02/12/2023 13:40:06
 Valide a autenticidade deste em 'http://www.tcse.tc.br/PecaUnica/Autentica.aspx' com o código 3AA0F889310C0FC087EAEB4165B20231

Assinado por 4 pessoas: WILZA CLAUDIA VAZ CORREIA HUERTA, ELIAS SOARES SOUZA, ANNY CHAYENNE TORQUATA e CARLOS RENATO CARDOSO
 TELLER RAMOS
 Para verificar a validade das assinaturas, acesse https://aracaju.1doc.com.br/verificacao/9B39-E67E-32CB-A727 e informe o código 9B39-E67E-32CB-A727





DEZEMBRO/2023

Grupo Patrimonial / Bens	Dt. Tom.	Tp Ent	Sit	Valor Entrada (A)	Valor Residual (B)	Valor Depreciável (A - B)	Depreciação				Valor Baixa (E)	Vi. Liq. Contábil (A - D - E)
							Tx %	No Mês	No Ano	Acumulado (D)		
3584 - CALCULADORA KA-3918 12 DIGITOS SHENG	04/09/2015	01	A	6,72	0,00	0,00	0,00	0,00	0,00	0,00	0,00	6,72
3552 - CALCULADORA KA-3918 12 DIGITOS SHENG	04/09/2015	01	A	6,72	0,00	0,00	0,00	0,00	0,00	0,00	0,00	6,72
3551 - CALCULADORA KA-3918 12 DIGITOS SHENG	04/09/2015	01	A	6,72	0,00	0,00	0,00	0,00	0,00	0,00	0,00	6,72
3553 - CALCULADORA KA-3918 12 DIGITOS SHENG	04/09/2015	01	A	6,72	0,00	0,00	0,00	0,00	0,00	0,00	0,00	6,72
3555 - CALCULADORA KA-3918 12 DIGITOS SHENG	04/09/2015	01	A	6,72	0,00	0,00	0,00	0,00	0,00	0,00	0,00	6,72
3554 - CALCULADORA KA-3918 12 DIGITOS SHENG	04/09/2015	01	A	6,72	0,00	0,00	0,00	0,00	0,00	0,00	0,00	6,72
3550 - CALCULADORA KA-3918 12 DIGITOS SHENG	04/09/2015	01	A	6,72	0,00	0,00	0,00	0,00	0,00	0,00	0,00	6,72
3155 - FRAGMENTADORA PARA PAPEL 201 - GUILHOTINA DE ACO 36CM 14"	14/05/2002	17	A	180,00	0,00	0,00	0,00	0,00	0,00	0,00	0,00	180,00
3156 - FRAGMENTADORA PARA PAPEL	15/03/2013	17	A	1.111,00	0,00	0,00	0,00	0,00	0,00	0,00	0,00	1.111,00
3549 - CALCULADORA KA-3918 12 DIGITOS SHENG	14/05/2002	17	A	180,00	0,00	0,00	0,00	0,00	0,00	0,00	0,00	180,00
3162 - MAQUINA CALCULAR DE BOBINA 12 DIGITOS	04/09/2015	01	A	6,72	0,00	0,00	0,00	0,00	0,00	0,00	0,00	6,72
3556 - CALCULADORA KA-3918 12 DIGITOS SHENG	15/06/2016	17	A	189,90	0,00	0,00	0,00	0,00	0,00	0,00	0,00	189,90
3564 - CALCULADORA KA-3918 12 DIGITOS SHENG	04/09/2015	01	A	6,72	0,00	0,00	0,00	0,00	0,00	0,00	0,00	6,72
3563 - CALCULADORA KA-3918 12 DIGITOS SHENG	04/09/2015	01	A	6,72	0,00	0,00	0,00	0,00	0,00	0,00	0,00	6,72
3565 - CALCULADORA KA-3918 12 DIGITOS SHENG	04/09/2015	01	A	6,72	0,00	0,00	0,00	0,00	0,00	0,00	0,00	6,72
3567 - CALCULADORA KA-3918 12 DIGITOS SHENG	04/09/2015	01	A	6,72	0,00	0,00	0,00	0,00	0,00	0,00	0,00	6,72
3566 - CALCULADORA KA-3918 12 DIGITOS SHENG	04/09/2015	01	A	6,72	0,00	0,00	0,00	0,00	0,00	0,00	0,00	6,72
3562 - CALCULADORA KA-3918 12 DIGITOS SHENG	04/09/2015	01	A	6,72	0,00	0,00	0,00	0,00	0,00	0,00	0,00	6,72
3558 - CALCULADORA KA-3918 12 DIGITOS SHENG	04/09/2015	01	A	6,72	0,00	0,00	0,00	0,00	0,00	0,00	0,00	6,72
3557 - CALCULADORA KA-3918 12 DIGITOS SHENG	04/09/2015	01	A	6,72	0,00	0,00	0,00	0,00	0,00	0,00	0,00	6,72
3559 - CALCULADORA KA-3918 12 DIGITOS SHENG	04/09/2015	01	A	6,72	0,00	0,00	0,00	0,00	0,00	0,00	0,00	6,72

Arquivo assinado digitalmente por ANNY CHAYENNE TORQUATA CARDOSO:04888467579 em 22/04/2024 13:40:06

Valide a autenticidade deste em 'http://www.tcese.tc.br/PecaUnica/Autentica.aspx' com o código 3AA0F889310C0FC087EAEB4165B20231



Assinado por 4 pessoas: WILZA CLAUDIA VAZ CORREIA HUERTA, ELIAS SOARES SOUZA, ANNY CHAYENNE TORQUATA e CARLOS RENATO TELLES RAMOS
Para verificar a validade das assinaturas, acesse https://aracaju.1doc.com.br/verificacao/9B39-E67E-32CB-A727 e informe o código 9B39-E67E-32CB-A727



DEZEMBRO/2023

Grupo Patrimonial / Bens	Dt. Tom.	Tp Ent	Sit	Valor Entrada (A)	Valor Residual (B)	Valor Depreciável (A - B)	Depreciação			Valor Baixa (E)	Vi. Liq. Contábil (A - D - E)	
							Tx %	No Mês	No Ano			Acumulado (D)
3561 - CALCULADORA KA-3918 12 DIGITOS SHENG	04/09/2015	01	A	6,72	0,00	0,00	0,00	0,00	0,00	0,00	6,72	
3560 - CALCULADORA KA-3918 12 DIGITOS SHENG	04/09/2015	01	A	6,72	0,00	0,00	0,00	0,00	0,00	0,00	6,72	
5221 - Máquinas, Ferramentas e Utensílios de Oficina				19.448,63	1.944,86	17.503,77		38,07	448,22	15.841,22	0,00	3.607,41
5647 - ESCADA DE ALUMINIO C/06 DEGRAUS	15/09/2020	01	A	161,67	16,17	145,50	10,00	1,24	14,60	48,08	0,00	113,59
955 - MÁQUINA DE POLICIORTE 3CV WALVIMAG	03/09/2012	17	A	415,25	41,53	373,73	10,00	0,00	0,00	373,73	0,00	41,53
956 - ESMERIL MÉDIO 220W	10/06/2003	17	A	93,00	9,30	83,70	10,00	0,00	0,00	83,70	0,00	9,30
5420 - MARTELETE (MÍNIMO - 800W)	14/10/2019	01	A	900,00	90,00	810,00	10,00	6,88	81,03	341,66	0,00	558,34
5645 - ESCADA DE ALUMINIO C/06 DEGRAUS	15/09/2020	01	A	161,67	16,17	145,50	10,00	1,24	14,60	48,08	0,00	113,59
5646 - ESCADA DE ALUMINIO C/06 DEGRAUS	15/09/2020	01	A	161,67	16,17	145,50	10,00	1,24	14,60	48,08	0,00	113,59
957 - TORNO Nº 8 SOMAR	27/04/2012	17	A	158,00	15,80	142,20	10,00	0,00	0,00	142,20	0,00	15,80
976 - MOTOR:	04/02/2002	17	A	235,00	23,50	211,50	10,00	0,00	0,00	211,50	0,00	23,50
980 - SERRA MARMORE BOSCH-110 GDC 34	27/04/2012	17	A	300,00	30,00	270,00	10,00	0,00	0,00	270,00	0,00	30,00
981 - MÁQUINA TESOURA FACÁ ELÉTRICA BOSCH	09/06/2014	17	A	996,00	99,60	896,40	10,00	7,63	89,79	859,03	0,00	136,97
960 - MÁQUINA DE SOLDA ELÉTRICA ESAB BANTAM 2000	15/06/2010	17	A	230,00	23,00	207,00	10,00	0,00	0,00	207,00	0,00	23,00
969 - MOTOR:	26/08/2016	17	A	1.230,00	123,00	1.107,00	10,00	9,39	110,60	812,95	0,00	417,05
971 - FURADEIRA DE BANCADA MARCA FERRARI MOD. FG 13B MOTOR 120	27/04/2012	17	A	280,00	28,00	252,00	10,00	0,00	0,00	252,00	0,00	28,00
5316 - TESOURA ELETRICA	18/12/2007	17	A	3.900,00	390,00	3.510,00	10,00	0,00	0,00	3.510,00	0,00	390,00
1863 - ESCADA DE ABRIR C/6 DEGRAUS DE ALUMINIO	29/07/2008	01	A	150,90	15,09	135,81	10,00	0,00	0,00	135,81	0,00	15,09
2615 - ESCADA DE ABRIR E EXTENSIVA C/ 9 DE GRAUS	26/08/2009	01	A	452,00	45,20	406,80	10,00	0,00	0,00	406,80	0,00	45,20
2758 - ESCADA EXTENSIVA ALUMINO 4.00 A 7,20 MT	21/12/2010	01	A	660,00	66,00	594,00	10,00	0,00	0,00	594,00	0,00	66,00
1220 - SERRA TICO-TICO BOSCH GST-65	28/05/2004	17	A	400,00	40,00	360,00	10,00	0,00	0,00	360,00	0,00	40,00
1273 - MARTELETE GBH LL MOD. 11245	23/12/2011	17	A	4.084,00	408,40	3.675,60	10,00	0,00	0,00	3.675,60	0,00	408,40
1465 - APARELHO PARA CINTAR FITA	11/12/2006	17	A	313,50	31,35	282,15	10,00	0,00	0,00	282,15	0,00	31,35
2830 - ESCADA MD EXT 4,2 X 7,2 M 25 DG PARANA	13/04/2011	01	A	551,00	55,10	495,90	10,00	0,00	0,00	495,90	0,00	55,10
5244 - CAIXA DE FERRAMENTAS PVC	03/12/2019	17	A	49,00	4,90	44,10	10,00	0,37	4,38	17,87	0,00	31,13
5245 - FURADEIRA	04/06/2002	17	A	1.100,00	110,00	990,00	10,00	0,00	0,00	990,00	0,00	110,00
5315 - PLANA INDUSTRIAL	03/12/2019	17	A	527,10	52,71	474,39	10,00	4,03	47,45	193,57	0,00	333,53
2901 - ESCADA DE ALUMINIO COM 7 DEGRAUS	29/07/2008	17	A	48,88	4,89	43,99	10,00	0,00	0,00	43,99	0,00	4,89
2902 - FURADEIRA DE BANCADA 12VC FB 16MM 110V SOMAR	04/06/2002	17	A	1.100,00	110,00	990,00	10,00	0,00	0,00	990,00	0,00	110,00

Arquivo assinado digitalmente por ANNY CHAYENNE TORQUATA CARDOSO:04888467579 em 22/04/2024 13:40:06

Valide a autenticidade deste em '<http://www.tcse.tc.br/PecaUnica/Autentica.aspx>' com o código 3AA0F889310C0FC087EAEB4165B20231



DEZEMBRO/2023

Grupo Patrimonial / Bens	Dt. Tom.	Tp Ent	Sit	Valor Entrada (A)	Valor Residual (B)	Valor Depreciável (A - B)	Depreciação			Valor Baixa (E)	Vi. Liq. Contábil (A - D - E)	
							Tx %	No Mês	No Ano			Acumulado (D)
3931 - ESCADA COM 8 DEGRAUS DE FIBRA EXTENSIVA	18/09/2017	01	A	790,00	79,00	711,00	10,00	6,05	71,18	447,53	0,00	342,48
5222 - Equipamentos e Utensílios Hidráulicos e Elétricos				891.501,80	89.150,18	802.351,62		6.801,00	80.076,26	410.246,12	0,00	481.255,68
4189 - CONTROLADORA INTELIGENTE TIPO II	20/11/2018	01	A	45.800,00	4.580,00	41.220,00	10,00	350,08	4.121,95	21.084,03	0,00	24.715,97
4190 - CONTROLADORA INTELIGENTE TIPO II	20/11/2018	01	A	45.800,00	4.580,00	41.220,00	10,00	350,08	4.121,95	21.084,03	0,00	24.715,97
4191 - CONTROLADORA INTELIGENTE TIPO II	20/11/2018	01	A	45.800,00	4.580,00	41.220,00	10,00	350,08	4.121,95	21.084,03	0,00	24.715,97
4188 - CONTROLADORA INTELIGENTE TIPO II	20/11/2018	01	A	45.800,00	4.580,00	41.220,00	10,00	350,08	4.121,95	21.084,03	0,00	24.715,97
3932 - CONTROLADORA INTELIGENTE TIPO II	18/09/2018	01	A	45.800,00	4.580,00	41.220,00	10,00	350,08	4.121,95	21.795,49	0,00	24.004,51
4186 - CONTROLADORA INTELIGENTE TIPO II	20/11/2018	01	A	45.800,00	4.580,00	41.220,00	10,00	350,08	4.121,95	21.084,03	0,00	24.715,97
4187 - CONTROLADORA INTELIGENTE TIPO II	20/11/2018	01	A	45.800,00	4.580,00	41.220,00	10,00	350,08	4.121,95	21.084,03	0,00	24.715,97
4192 - CONTROLADORA INTELIGENTE TIPO II	20/11/2018	01	A	45.800,00	4.580,00	41.220,00	10,00	350,08	4.121,95	21.084,03	0,00	24.715,97
4197 - CONTROLADORA INTELIGENTE TIPO III	20/11/2018	01	A	49.710,00	4.971,00	44.739,00	10,00	379,97	4.473,81	22.883,82	0,00	26.826,18
4198 - CONTROLADORA INTELIGENTE TIPO III	20/11/2018	01	A	49.710,00	4.971,00	44.739,00	10,00	379,97	4.473,81	22.883,82	0,00	26.826,18
959 - COMPRESSOR 2.6 PÉS 50LT. SCHULTZ	27/04/2012	17	A	550,00	55,00	495,00	10,00	0,00	0,00	495,00	0,00	55,00
4196 - CONTROLADORA INTELIGENTE TIPO III	20/11/2018	01	A	49.710,00	4.971,00	44.739,00	10,00	379,97	4.473,81	22.883,82	0,00	26.826,18
4193 - CONTROLADORA INTELIGENTE TIPO II	20/11/2018	01	A	45.800,00	4.580,00	41.220,00	10,00	350,08	4.121,95	21.084,03	0,00	24.715,97
4194 - CONTROLADORA INTELIGENTE TIPO III	20/11/2018	01	A	49.710,00	4.971,00	44.739,00	10,00	379,97	4.473,81	22.883,82	0,00	26.826,18
4195 - CONTROLADORA INTELIGENTE TIPO III	20/11/2018	01	A	49.710,00	4.971,00	44.739,00	10,00	379,97	4.473,81	22.883,82	0,00	26.826,18
1872 - CAIXA P/ MEDIDOR DE WATT/H PADRÃO ENERGISA	29/07/2008	01	A	98,30	9,83	88,47	10,00	0,00	0,00	88,47	0,00	9,83
1873 - CAIXA P/ MEDIDOR DE WATT/H PADRÃO ENERGISA	29/07/2008	01	A	98,30	9,83	88,47	10,00	0,00	0,00	88,47	0,00	9,83
3050 - MOTOBOMBA PERIF 1/2 CV SHP-35 110V SOMAR	10/11/2011	17	A	147,00	14,70	132,30	10,00	0,00	0,00	132,30	0,00	14,70
1871 - CAIXA P/ MEDIDOR DE WATT/H PADRÃO ENERGISA	29/07/2008	01	A	98,30	9,83	88,47	10,00	0,00	0,00	88,47	0,00	9,83
1867 - CAIXA P/ MEDIDOR DE WATT/H PADRÃO ENERGISA	29/07/2008	01	A	98,30	9,83	88,47	10,00	0,00	0,00	88,47	0,00	9,83
1869 - CAIXA P/ MEDIDOR DE WATT/H PADRÃO ENERGISA	29/07/2008	01	A	98,30	9,83	88,47	10,00	0,00	0,00	88,47	0,00	9,83
1870 - CAIXA P/ MEDIDOR DE WATT/H PADRÃO ENERGISA	29/07/2008	01	A	98,30	9,83	88,47	10,00	0,00	0,00	88,47	0,00	9,83
3051 - MOTOBOMBA PERIF 1/2 CV SHP-35 110V SOMAR	31/07/2012	01	A	155,00	15,50	139,50	10,00	0,00	0,00	139,50	0,00	15,50
3718 - CONTROLADORA INTELIGENTE TIPO II	19/12/2018	01	A	45.800,00	4.580,00	41.220,00	10,00	350,08	4.121,95	20.756,53	0,00	25.043,47
3719 - CONTROLADORA INTELIGENTE TIPO II	19/12/2018	01	A	45.800,00	4.580,00	41.220,00	10,00	350,08	4.121,95	20.756,53	0,00	25.043,47
3720 - CONTROLADORA INTELIGENTE TIPO II	19/12/2018	01	A	45.800,00	4.580,00	41.220,00	10,00	350,08	4.121,95	20.756,53	0,00	25.043,47
3717 - CONTROLADORA INTELIGENTE TIPO II	19/12/2018	01	A	45.800,00	4.580,00	41.220,00	10,00	350,08	4.121,95	20.756,53	0,00	25.043,47
3052 - MOTOBOMBA PERIF 1/2 CV SHP-35 110V SOMAR	31/07/2012	01	A	155,00	15,50	139,50	10,00	0,00	0,00	139,50	0,00	15,50

Arquivo assinado eletronicamente por ANNY CHAYENNE TORQUATA CARDOSO: 0488467579 em 02/04/2024 13:18:50
 Valide a autenticidade deste em 'http://www.tcse.tc.br/PecaUnica/Autentica.aspx' com o código 3AA0F889310C0FC087EAEB4165B20231





DEZEMBRO/2023

Grupo Patrimonial / Bens	Dt. Tom.	Tp Ent	Sit	Valor Entrada (A)	Valor Residual (B)	Valor Depreciável (A - B)	Depreciação			Valor Baixa (E)	Vi. Liq. Contábil (A - D - E)	
							Tx %	No Mês	No Ano			Acumulado (D)
3053 - MOTOBOMBA PERIF 1/2 CV SHP-35 110V SOMAR	31/07/2012	01	A	155,00	15,50	139,50	10,00	0,00	0,00	139,50	0,00	15,50
3716 - CONTROLADORA INTELIGENTE TIPO II	19/12/2018	01	A	45.800,00	4.580,00	41.220,00	10,00	350,08	4.121,95	20.756,53	0,00	25.043,47
5224 - Mobiliário Em Geral				605.562,49	60.556,25	545.006,24		3.008,71	19.938,98	243.611,88	0,00	361.950,61
5509 - CADEIRA GIRATÓRIA PRETA C/ BRAÇO	20/11/2019	01	A	599,93	59,99	539,94	10,00	4,59	54,02	222,30	0,00	377,63
5508 - CADEIRA GIRATÓRIA PRETA C/ BRAÇO	20/11/2019	01	A	599,93	59,99	539,94	10,00	4,59	54,02	222,30	0,00	377,63
5507 - CADEIRA GIRATÓRIA PRETA C/ BRAÇO	20/11/2019	01	A	599,93	59,99	539,94	10,00	4,59	54,02	222,30	0,00	377,63
5510 - CADEIRA GIRATÓRIA PRETA C/ BRAÇO	20/11/2019	01	A	599,93	59,99	539,94	10,00	4,59	54,02	222,30	0,00	377,63
5513 - CADEIRA GIRATÓRIA PRETA C/ BRAÇO	20/11/2019	01	A	599,93	59,99	539,94	10,00	4,59	54,02	222,30	0,00	377,63
5512 - CADEIRA GIRATÓRIA PRETA C/ BRAÇO	20/11/2019	01	A	599,93	59,99	539,94	10,00	4,59	54,02	222,30	0,00	377,63
5511 - CADEIRA GIRATÓRIA PRETA C/ BRAÇO	20/11/2019	01	A	599,93	59,99	539,94	10,00	4,59	54,02	222,30	0,00	377,63
5506 - CADEIRA GIRATÓRIA PRETA C/ BRAÇO	20/11/2019	01	A	599,93	59,99	539,94	10,00	4,59	54,02	222,30	0,00	377,63
5501 - CADEIRA GIRATÓRIA PRETA C/ BRAÇO	20/11/2019	01	A	599,93	59,99	539,94	10,00	4,59	54,02	222,30	0,00	377,63
5500 - CADEIRA GIRATÓRIA PRETA C/ BRAÇO	20/11/2019	01	A	599,93	59,99	539,94	10,00	4,59	54,02	222,30	0,00	377,63
5499 - CADEIRA GIRATÓRIA PRETA C/ BRAÇO	20/11/2019	01	A	599,93	59,99	539,94	10,00	4,59	54,02	222,30	0,00	377,63
5502 - CADEIRA GIRATÓRIA PRETA C/ BRAÇO	20/11/2019	01	A	599,93	59,99	539,94	10,00	4,59	54,02	222,30	0,00	377,63
5505 - CADEIRA GIRATÓRIA PRETA C/ BRAÇO	20/11/2019	01	A	599,93	59,99	539,94	10,00	4,59	54,02	222,30	0,00	377,63
5504 - CADEIRA GIRATÓRIA PRETA C/ BRAÇO	20/11/2019	01	A	599,93	59,99	539,94	10,00	4,59	54,02	222,30	0,00	377,63
5503 - CADEIRA GIRATÓRIA PRETA C/ BRAÇO	20/11/2019	01	A	599,93	59,99	539,94	10,00	4,59	54,02	222,30	0,00	377,63
5526 - LONGARINA DE 02 LUGARES:	25/05/2006	17	A	466,00	46,60	419,40	10,00	0,00	0,00	419,40	0,00	46,60
5523 - CADEIRA GIRATÓRIA PRETA C/ BRAÇO	20/11/2019	01	A	599,93	59,99	539,94	10,00	4,59	54,02	222,30	0,00	377,63
5522 - CADEIRA GIRATÓRIA PRETA C/ BRAÇO	20/11/2019	01	A	599,93	59,99	539,94	10,00	4,59	54,02	222,30	0,00	377,63
5527 - CADEIRA ESCOLAR C/ PRANCHETA FRONTAL	15/05/2013	17	A	85,90	8,59	77,31	10,00	0,00	3,45	77,31	0,00	8,59
5530 - CADEIRA ESCOLAR C/ PRANCHETA FRONTAL	15/05/2013	17	A	85,90	8,59	77,31	10,00	0,00	3,45	77,31	0,00	8,59
5529 - CADEIRA ESCOLAR C/ PRANCHETA FRONTAL	15/05/2013	17	A	85,90	8,59	77,31	10,00	0,00	3,45	77,31	0,00	8,59
5528 - CADEIRA ESCOLAR C/ PRANCHETA FRONTAL	15/05/2013	17	A	85,90	8,59	77,31	10,00	0,00	3,45	77,31	0,00	8,59
5521 - CADEIRA GIRATÓRIA PRETA C/ BRAÇO	20/11/2019	01	A	599,93	59,99	539,94	10,00	4,59	54,02	222,30	0,00	377,63
5516 - CADEIRA GIRATÓRIA PRETA C/ BRAÇO	20/11/2019	01	A	599,93	59,99	539,94	10,00	4,59	54,02	222,30	0,00	377,63
5515 - CADEIRA GIRATÓRIA PRETA C/ BRAÇO	20/11/2019	01	A	599,93	59,99	539,94	10,00	4,59	54,02	222,30	0,00	377,63
5514 - CADEIRA GIRATÓRIA PRETA C/ BRAÇO	20/11/2019	01	A	599,93	59,99	539,94	10,00	4,59	54,02	222,30	0,00	377,63
5517 - CADEIRA GIRATÓRIA PRETA C/ BRAÇO	20/11/2019	01	A	599,93	59,99	539,94	10,00	4,59	54,02	222,30	0,00	377,63
5520 - CADEIRA GIRATÓRIA PRETA C/ BRAÇO	20/11/2019	01	A	599,93	59,99	539,94	10,00	4,59	54,02	222,30	0,00	377,63
5519 - CADEIRA GIRATÓRIA PRETA C/ BRAÇO	20/11/2019	01	A	599,93	59,99	539,94	10,00	4,59	54,02	222,30	0,00	377,63
5518 - CADEIRA GIRATÓRIA PRETA C/ BRAÇO	20/11/2019	01	A	599,93	59,99	539,94	10,00	4,59	54,02	222,30	0,00	377,63
5479 - CADEIRA GIRATÓRIA PRETA C/ BRAÇO	20/11/2019	01	A	599,93	59,99	539,94	10,00	4,59	54,02	222,30	0,00	377,63



Assinado por 4 pessoas: WILZA CLAUDIA VAZ CORREIA HUERTA, ELIAS SOARES SOUZA, ANNY CHAYENNE TORQUATA e CARLOS RENATO TELLES RAMOS. Para verificar a validade das assinaturas, acesse <https://aracaju.1doc.com.br/verificacao/9B39-E67E-32CB-A727> e informe o código 9B39-E67E-32CB-A727



DEZEMBRO/2023

Grupo Patrimonial / Bens	Dt. Tom.	Tp Ent	Sit	Valor Entrada (A)	Valor Residual (B)	Valor Depreciável (A - B)	Depreciação			Valor Baixa (E)	Vi. Liq. Contábil (A - D - E)	
							Tx %	No Mês	No Ano			Acumulado (D)
5478 - CADEIRA GIRATÓRIA PRETA C/ BRAÇO	20/11/2019	01	A	599,93	59,99	539,94	10,00	4,59	54,02	222,30	0,00	377,63
5477 - CADEIRA GIRATÓRIA PRETA C/ BRAÇO	20/11/2019	01	A	599,93	59,99	539,94	10,00	4,59	54,02	222,30	0,00	377,63
5480 - CADEIRA GIRATÓRIA PRETA C/ BRAÇO	20/11/2019	01	A	599,93	59,99	539,94	10,00	4,59	54,02	222,30	0,00	377,63
5483 - CADEIRA GIRATÓRIA PRETA C/ BRAÇO	20/11/2019	01	A	599,93	59,99	539,94	10,00	4,59	54,02	222,30	0,00	377,63
5482 - CADEIRA GIRATÓRIA PRETA C/ BRAÇO	20/11/2019	01	A	599,93	59,99	539,94	10,00	4,59	54,02	222,30	0,00	377,63
5481 - CADEIRA GIRATÓRIA PRETA C/ BRAÇO	20/11/2019	01	A	599,93	59,99	539,94	10,00	4,59	54,02	222,30	0,00	377,63
5476 - CADEIRA GIRATÓRIA PRETA C/ BRAÇO	20/11/2019	01	A	599,93	59,99	539,94	10,00	4,59	54,02	222,30	0,00	377,63
5471 - CADEIRA GIRATÓRIA PRETA C/ BRAÇO	20/11/2019	01	A	599,93	59,99	539,94	10,00	4,59	54,02	222,30	0,00	377,63
5470 - CADEIRA GIRATÓRIA PRETA C/ BRAÇO	20/11/2019	01	A	599,93	59,99	539,94	10,00	4,59	54,02	222,30	0,00	377,63
5469 - CADEIRA GIRATÓRIA PRETA C/ BRAÇO	20/11/2019	01	A	599,93	59,99	539,94	10,00	4,59	54,02	222,30	0,00	377,63
5472 - CADEIRA GIRATÓRIA PRETA C/ BRAÇO	20/11/2019	01	A	599,93	59,99	539,94	10,00	4,59	54,02	222,30	0,00	377,63
5475 - CADEIRA GIRATÓRIA PRETA C/ BRAÇO	20/11/2019	01	A	599,93	59,99	539,94	10,00	4,59	54,02	222,30	0,00	377,63
5474 - CADEIRA GIRATÓRIA PRETA C/ BRAÇO	20/11/2019	01	A	599,93	59,99	539,94	10,00	4,59	54,02	222,30	0,00	377,63
5473 - CADEIRA GIRATÓRIA PRETA C/ BRAÇO	20/11/2019	01	A	599,93	59,99	539,94	10,00	4,59	54,02	222,30	0,00	377,63
5494 - CADEIRA GIRATÓRIA PRETA C/ BRAÇO	20/11/2019	01	A	599,93	59,99	539,94	10,00	4,59	54,02	222,30	0,00	377,63
5493 - CADEIRA GIRATÓRIA PRETA C/ BRAÇO	20/11/2019	01	A	599,93	59,99	539,94	10,00	4,59	54,02	222,30	0,00	377,63
5492 - CADEIRA GIRATÓRIA PRETA C/ BRAÇO	20/11/2019	01	A	599,93	59,99	539,94	10,00	4,59	54,02	222,30	0,00	377,63
5495 - CADEIRA GIRATÓRIA PRETA C/ BRAÇO	20/11/2019	01	A	599,93	59,99	539,94	10,00	4,59	54,02	222,30	0,00	377,63
5498 - CADEIRA GIRATÓRIA PRETA C/ BRAÇO	20/11/2019	01	A	599,93	59,99	539,94	10,00	4,59	54,02	222,30	0,00	377,63
5497 - CADEIRA GIRATÓRIA PRETA C/ BRAÇO	20/11/2019	01	A	599,93	59,99	539,94	10,00	4,59	54,02	222,30	0,00	377,63
5496 - CADEIRA GIRATÓRIA PRETA C/ BRAÇO	20/11/2019	01	A	599,93	59,99	539,94	10,00	4,59	54,02	222,30	0,00	377,63
5491 - CADEIRA GIRATÓRIA PRETA C/ BRAÇO	20/11/2019	01	A	599,93	59,99	539,94	10,00	4,59	54,02	222,30	0,00	377,63
5486 - CADEIRA GIRATÓRIA PRETA C/ BRAÇO	20/11/2019	01	A	599,93	59,99	539,94	10,00	4,59	54,02	222,30	0,00	377,63
5485 - CADEIRA GIRATÓRIA PRETA C/ BRAÇO	20/11/2019	01	A	599,93	59,99	539,94	10,00	4,59	54,02	222,30	0,00	377,63
5484 - CADEIRA GIRATÓRIA PRETA C/ BRAÇO	20/11/2019	01	A	599,93	59,99	539,94	10,00	4,59	54,02	222,30	0,00	377,63
5487 - CADEIRA GIRATÓRIA PRETA C/ BRAÇO	20/11/2019	01	A	599,93	59,99	539,94	10,00	4,59	54,02	222,30	0,00	377,63
5490 - CADEIRA GIRATÓRIA PRETA C/ BRAÇO	20/11/2019	01	A	599,93	59,99	539,94	10,00	4,59	54,02	222,30	0,00	377,63
5489 - CADEIRA GIRATÓRIA PRETA C/ BRAÇO	20/11/2019	01	A	599,93	59,99	539,94	10,00	4,59	54,02	222,30	0,00	377,63
5488 - CADEIRA GIRATÓRIA PRETA C/ BRAÇO	20/11/2019	01	A	599,93	59,99	539,94	10,00	4,59	54,02	222,30	0,00	377,63
5531 - CADEIRA ESCOLAR C/ PRANCHETA FRONTAL	15/05/2013	17	A	85,90	8,59	77,31	10,00	0,00	3,45	77,31	0,00	8,59
5962 - MESAS EM "L" DIM: 1,40X1,40X0,60	12/04/2023	01	A	1.924,00	192,40	1.731,60	10,00	14,69	124,66	124,66	0,00	1.799,34
5960 - MESAS EM "L" DIM: 1,40X1,40X0,60	12/04/2023	01	A	1.924,00	192,40	1.731,60	10,00	14,69	124,66	124,66	0,00	1.799,34
5959 - MESAS EM "L" DIM: 1,40X1,40X0,60	12/04/2023	01	A	1.924,00	192,40	1.731,60	10,00	14,69	124,66	124,66	0,00	1.799,34
5963 - MESAS EM "L" DIM: 1,40X1,40X0,60	12/04/2023	01	A	1.924,00	192,40	1.731,60	10,00	14,69	124,66	124,66	0,00	1.799,34
5967 - MESAS EM "L" DIM: 1,40X1,40X0,60	12/04/2023	01	A	1.924,00	192,40	1.731,60	10,00	14,69	124,66	124,66	0,00	1.799,34
5966 - MESAS EM "L" DIM: 1,40X1,40X0,60	12/04/2023	01	A	1.924,00	192,40	1.731,60	10,00	14,69	124,66	124,66	0,00	1.799,34
5965 - MESAS EM "L" DIM: 1,40X1,40X0,60	12/04/2023	01	A	1.924,00	192,40	1.731,60	10,00	14,69	124,66	124,66	0,00	1.799,34





DEZEMBRO/2023

Grupo Patrimonial / Bens	Dt. Tom.	Tp Ent	Sit	Valor Entrada (A)	Valor Residual (B)	Valor Depreciável (A - B)	Depreciação			Valor Baixa (E)	Vi. Liq. Contábil (A - D - E)	
							Tx %	No Mês	No Ano			Acumulado (D)
5958 - MESA RETA 1,20 X 0,60 M MARTINUCCI	12/04/2023	01	A	1.027,00	102,70	924,30	10,00	7,84	66,54	66,54	0,00	960,46
5953 - MESA RETA 1,20 X 0,60 M MARTINUCCI	12/04/2023	01	A	1.027,00	102,70	924,30	10,00	7,84	66,54	66,54	0,00	960,46
5952 - MESA RETA 1,20 X 0,60 M MARTINUCCI	12/04/2023	01	A	1.027,00	102,70	924,30	10,00	7,84	66,54	66,54	0,00	960,46
5951 - MESA RETA 1,20 X 0,60 M MARTINUCCI	12/04/2023	01	A	1.027,00	102,70	924,30	10,00	7,84	66,54	66,54	0,00	960,46
5954 - MESA RETA 1,20 X 0,60 M MARTINUCCI	12/04/2023	01	A	1.027,00	102,70	924,30	10,00	7,84	66,54	66,54	0,00	960,46
5957 - MESA RETA 1,20 X 0,60 M MARTINUCCI	12/04/2023	01	A	1.027,00	102,70	924,30	10,00	7,84	66,54	66,54	0,00	960,46
5956 - MESA RETA 1,20 X 0,60 M MARTINUCCI	12/04/2023	01	A	1.027,00	102,70	924,30	10,00	7,84	66,54	66,54	0,00	960,46
5955 - MESA DE REUNIÃO OVALADA 2,80X0,90	12/04/2023	01	A	2.457,00	245,70	2.211,30	10,00	18,79	159,38	159,38	0,00	2.297,62
5980 - MESA RETA 1,60X0,80M	12/04/2023	01	A	1.547,00	154,70	1.392,30	10,00	11,84	100,47	100,47	0,00	1.446,53
5979 - MESA RETA 1,60X0,80M	12/04/2023	01	A	1.547,00	154,70	1.392,30	10,00	11,84	100,47	100,47	0,00	1.446,53
5977 - MESA RETA 1,60X0,80M	12/04/2023	01	A	1.547,00	154,70	1.392,30	10,00	11,84	100,47	100,47	0,00	1.446,53
5981 - MESA RETA 1,60X0,80M	12/04/2023	01	A	1.547,00	154,70	1.392,30	10,00	11,84	100,47	100,47	0,00	1.446,53
5985 - MESA RETA 1,60X0,80M	12/04/2023	01	A	1.547,00	154,70	1.392,30	10,00	11,84	100,47	100,47	0,00	1.446,53
5984 - MESA RETA 1,60X0,80M	12/04/2023	01	A	1.547,00	154,70	1.392,30	10,00	11,84	100,47	100,47	0,00	1.446,53
5983 - MESA RETA 1,60X0,80M	12/04/2023	01	A	1.547,00	154,70	1.392,30	10,00	11,84	100,47	100,47	0,00	1.446,53
5975 - MESA RETA 1,60X0,80M	12/04/2023	01	A	1.547,00	154,70	1.392,30	10,00	11,84	100,47	100,47	0,00	1.446,53
5970 - MESAS EM "L" DIM: 1,40X1,40X0,60	12/04/2023	01	A	1.924,00	192,40	1.731,60	10,00	14,69	124,66	124,66	0,00	1.799,34
5969 - MESAS EM "L" DIM: 1,40X1,40X0,60	12/04/2023	01	A	1.924,00	192,40	1.731,60	10,00	14,69	124,66	124,66	0,00	1.799,34
5968 - MESAS EM "L" DIM: 1,40X1,40X0,60	12/04/2023	01	A	1.924,00	192,40	1.731,60	10,00	14,69	124,66	124,66	0,00	1.799,34
5971 - MESAS EM "L" DIM: 1,40X1,40X0,60	12/04/2023	01	A	1.924,00	192,40	1.731,60	10,00	14,69	124,66	124,66	0,00	1.799,34
5974 - MESAS EM "L" DIM: 1,40X1,40X0,60	12/04/2023	01	A	1.924,00	192,40	1.731,60	10,00	14,69	124,66	124,66	0,00	1.799,34
5973 - MESAS EM "L" DIM: 1,40X1,40X0,60	12/04/2023	01	A	1.924,00	192,40	1.731,60	10,00	14,69	124,66	124,66	0,00	1.799,34
5972 - MESAS EM "L" DIM: 1,40X1,40X0,60	12/04/2023	01	A	1.924,00	192,40	1.731,60	10,00	14,69	124,66	124,66	0,00	1.799,34
5543 - POLTRONA FIXA	19/03/2020	01	A	1.850,00	185,00	1.665,00	10,00	14,14	166,44	630,19	0,00	1.219,81
5541 - POLTRONA GIRATÓRIA	19/03/2020	01	A	6.500,00	650,00	5.850,00	10,00	49,69	585,10	2.215,35	0,00	4.284,65
5540 - POLTRONA FIXA	19/03/2020	01	A	1.850,00	185,00	1.665,00	10,00	14,14	166,44	630,19	0,00	1.219,81
557 - ARMARIO EM ACO 2 PORTAS	10/06/2003	17	A	220,00	22,00	198,00	10,00	0,00	0,00	198,00	0,00	22,00
5746 - CONJUNTO DE 1 (UMA) MESA COM 4 (QUATRO) CADEIRAS DE POLIPROPILENO	22/06/2021	01	A	232,50	23,25	209,25	10,00	1,77	20,81	52,55	0,00	179,95
565 - MESA DE TRABALHO	08/04/2011	17	A	259,00	25,90	233,10	10,00	0,00	0,00	233,10	0,00	25,90
56 - MESA DE TRABALHO RETO	03/09/2012	17	A	548,00	54,80	493,20	10,00	0,00	0,00	493,20	0,00	54,80
5539 - CADEIRA ESCOLAR C/ PRANCHETA FRONTAL	15/05/2013	17	A	85,90	8,59	77,31	10,00	0,00	3,45	77,31	0,00	8,59
5534 - CADEIRA ESCOLAR C/ PRANCHETA FRONTAL	15/05/2013	17	A	85,90	8,59	77,31	10,00	0,00	3,45	77,31	0,00	8,59
5533 - CADEIRA ESCOLAR C/ PRANCHETA FRONTAL	15/05/2013	17	A	85,90	8,59	77,31	10,00	0,00	3,45	77,31	0,00	8,59
5532 - CADEIRA ESCOLAR C/ PRANCHETA FRONTAL	15/05/2013	17	A	85,90	8,59	77,31	10,00	0,00	3,45	77,31	0,00	8,59

Arquivo assinado digitalmente por ANNY CHAYENNE TORQUATA CARDOSO:04688467579 em 26/04/2024 13:40:06
 Valide a autenticidade deste em 'http://www.tcese.tc.br/PecaUnica/Autentica.aspx' com o código 3AA0F889310C0FC087EAEB4165B20231



Assinado por 4 pessoas: WILZA CLAUDIA VAZ CORREIA HUERTA, ELIAS SOARES SOUZA, ANNY CHAYENNE TORQUATA e CARLOS RENATO TELLES RAMOS
 Para verificar a validade das assinaturas, acesse <https://aracaju.1doc.com.br/verificacao/9B39-E67E-32CB-A727> e informe o código 9B39-E67E-32CB-A727



DEZEMBRO/2023

Grupo Patrimonial / Bens	Dt. Tom.	Tp Ent	Sit	Valor Entrada (A)	Valor Residual (B)	Valor Depreciável (A - B)	Depreciação				Valor Baixa (E)	Vi. Liq. Contábil (A - D - E)
							Tx %	No Mês	No Ano	Acumulado (D)		
5535 - CADEIRA ESCOLAR C/ PRANCHETA FRONTAL	15/05/2013	17	A	85,90	8,59	77,31	10,00	0,00	3,45	77,31	0,00	8,59
5538 - CADEIRA ESCOLAR C/ PRANCHETA FRONTAL	15/05/2013	17	A	85,90	8,59	77,31	10,00	0,00	3,45	77,31	0,00	8,59
5537 - CADEIRA ESCOLAR C/ PRANCHETA FRONTAL	15/05/2013	17	A	85,90	8,59	77,31	10,00	0,00	3,45	77,31	0,00	8,59
5536 - CADEIRA ESCOLAR C/ PRANCHETA FRONTAL	15/05/2013	17	A	85,90	8,59	77,31	10,00	0,00	3,45	77,31	0,00	8,59
5947 - MESA RETA 1,20 X 0,60 M MARTINUCCI	12/04/2023	01	A	1.027,00	102,70	924,30	10,00	7,84	66,54	66,54	0,00	960,46
5946 - MESA RETA 1,20 X 0,60 M MARTINUCCI	12/04/2023	01	A	1.027,00	102,70	924,30	10,00	7,84	66,54	66,54	0,00	960,46
5945 - MESA RETA 1,20 X 0,60 M MARTINUCCI	12/04/2023	01	A	1.027,00	102,70	924,30	10,00	7,84	66,54	66,54	0,00	960,46
5948 - MESA RETA 1,20 X 0,60 M MARTINUCCI	12/04/2023	01	A	1.027,00	102,70	924,30	10,00	7,84	66,54	66,54	0,00	960,46
5950 - MESA RETA 1,20 X 0,60 M MARTINUCCI	12/04/2023	01	A	1.027,00	102,70	924,30	10,00	7,84	66,54	66,54	0,00	960,46
595 - BANCADA DE MADEIRA	09/12/2003	17	A	640,36	64,04	576,32	10,00	0,00	0,00	576,32	0,00	64,04
5949 - MESA RETA 1,20 X 0,60 M MARTINUCCI	12/04/2023	01	A	1.027,00	102,70	924,30	10,00	7,84	66,54	66,54	0,00	960,46
5944 - MESA RETA 1,20 X 0,60 M MARTINUCCI	12/04/2023	01	A	1.027,00	102,70	924,30	10,00	7,84	66,54	66,54	0,00	960,46
5749 - CONJUNTO DE 1 (UMA) MESA COM 4 (QUATRO) CADEIRAS DE POLIPROPILENO	22/06/2021	01	A	232,50	23,25	209,25	10,00	1,77	20,81	52,55	0,00	179,95
5748 - CONJUNTO DE 1 (UMA) MESA COM 4 (QUATRO) CADEIRAS DE POLIPROPILENO	22/06/2021	01	A	232,50	23,25	209,25	10,00	1,77	20,81	52,55	0,00	179,95
5747 - CONJUNTO DE 1 (UMA) MESA COM 4 (QUATRO) CADEIRAS DE POLIPROPILENO	22/06/2021	01	A	232,50	23,25	209,25	10,00	1,77	20,81	52,55	0,00	179,95
5940 - MESA RETA 1,20 X 0,60 M MARTINUCCI	12/04/2023	01	A	1.027,00	102,70	924,30	10,00	7,84	66,54	66,54	0,00	960,46
5943 - MESA RETA 1,20 X 0,60 M MARTINUCCI	12/04/2023	01	A	1.027,00	102,70	924,30	10,00	7,84	66,54	66,54	0,00	960,46
5942 - MESA RETA 1,20 X 0,60 M MARTINUCCI	12/04/2023	01	A	1.027,00	102,70	924,30	10,00	7,84	66,54	66,54	0,00	960,46
5941 - MESA RETA 1,20 X 0,60 M MARTINUCCI	12/04/2023	01	A	1.027,00	102,70	924,30	10,00	7,84	66,54	66,54	0,00	960,46
5344 - ESTANTE DE ACO COM REFORCO	05/06/2003	17	A	114,80	11,48	103,32	10,00	0,00	0,00	103,32	0,00	11,48
5343 - MESA EM FERRO COM TAMPO EM MÁRMORE	06/12/2008	17	A	710,54	71,05	639,49	10,00	0,00	0,00	639,49	0,00	71,05
5341 - CADEIRA FIXA SEM BRAÇO PRETA	04/09/2012	17	A	83,30	8,33	74,97	10,00	0,00	0,00	74,97	0,00	8,33
5345 - ESTANTE DE ACO COM REFORCO	05/06/2003	17	A	114,80	11,48	103,32	10,00	0,00	0,00	103,32	0,00	11,48
5348 - ESTANTE DE ACO COM REFORCO	05/06/2003	17	A	114,80	11,48	103,32	10,00	0,00	0,00	103,32	0,00	11,48
5347 - ESTANTE DE ACO COM REFORCO	05/06/2003	17	A	114,80	11,48	103,32	10,00	0,00	0,00	103,32	0,00	11,48
5346 - ESTANTE DE ACO COM REFORCO	05/06/2003	17	A	114,80	11,48	103,32	10,00	0,00	0,00	103,32	0,00	11,48
5340 - CADEIRA FIXA SEM BRAÇO PRETA	04/09/2012	17	A	83,30	8,33	74,97	10,00	0,00	0,00	74,97	0,00	8,33
5334 - CADEIRA FIXA SEM BRAÇO PRETA	04/09/2012	17	A	83,30	8,33	74,97	10,00	0,00	0,00	74,97	0,00	8,33
5333 - MESA EM FERRO COM TAMPO EM MÁRMORE	04/09/2012	17	A	710,54	71,05	639,49	10,00	0,00	0,00	639,49	0,00	71,05
5332 - MESA EM FERRO COM TAMPO EM MÁRMORE	06/12/2008	17	A	710,54	71,05	639,49	10,00	0,00	0,00	639,49	0,00	71,05

Arquivo assinado digitalmente por ANNY CHAYENNE TORQUATA CARDOSO: 0488467579 em 06/04/2024 13:21:29
 Valide a autenticidade deste em 'http://www.tcese.tc.br/PecaUnica/Autentica.aspx' com o código 3AA0F889310C0FC087EAEB4165B20231

Assinado por 4 pessoas: WILZA CLAUDIA VAZ CORREIA HUERTA, ELIAS SOARES SOUZA, ANNY CHAYENNE TORQUATA e CARLOS RENATO TELLES RAMOS
 Para verificar a validade das assinaturas, acesse https://aracaju.1doc.com.br/verificacao/9B39-E67E-32CB-A727 e informe o código 9B39-E67E-32CB-A727





DEZEMBRO/2023

Grupo Patrimonial / Bens	Dt. Tom.	Tp Ent	Sit	Valor Entrada (A)	Valor Residual (B)	Valor Depreciável (A - B)	Depreciação				Valor Baixa (E)	Vi. Liq. Contábil (A - D - E)
							Tx %	No Mês	No Ano	Acumulado (D)		
5335 - CADEIRA FIXA SEM BRAÇO PRETA	04/09/2012	17	A	83,30	8,33	74,97	10,00	0,00	0,00	74,97	0,00	8,33
534 - ARMÁRIO EM AÇO		01	A	0,00	0,00	0,00	10,00	0,00	0,00	0,00	0,00	0,00
5337 - CADEIRA FIXA SEM BRAÇO PRETA	04/09/2012	17	A	83,30	8,33	74,97	10,00	0,00	0,00	74,97	0,00	8,33
5336 - CADEIRA FIXA SEM BRAÇO PRETA	04/09/2012	17	A	83,30	8,33	74,97	10,00	0,00	0,00	74,97	0,00	8,33
5368 - CADEIRA ESCOLAR	03/12/2019	17	A	83,93	8,39	75,54	10,00	0,65	7,67	31,27	0,00	52,66
5367 - CADEIRA ESCOLAR	03/12/2019	17	A	83,93	8,39	75,54	10,00	0,65	7,67	31,27	0,00	52,66
5366 - CADEIRA ESCOLAR	03/12/2019	17	A	83,93	8,39	75,54	10,00	0,65	7,67	31,27	0,00	52,66
5369 - CADEIRA ESCOLAR	03/12/2019	17	A	83,93	8,39	75,54	10,00	0,65	7,67	31,27	0,00	52,66
5372 - CADEIRA ESCOLAR	03/12/2019	17	A	83,93	8,39	75,54	10,00	0,65	7,67	31,27	0,00	52,66
5371 - CADEIRA ESCOLAR	03/12/2019	17	A	83,93	8,39	75,54	10,00	0,65	7,67	31,27	0,00	52,66
5370 - CADEIRA ESCOLAR	03/12/2019	17	A	83,93	8,39	75,54	10,00	0,65	7,67	31,27	0,00	52,66
5365 - CADEIRA ESCOLAR	03/12/2019	17	A	83,93	8,39	75,54	10,00	0,65	7,67	31,27	0,00	52,66
5357 - MINI RACK DE PAREDE	25/04/2012	17	A	201,13	20,11	181,02	10,00	0,00	0,00	181,02	0,00	20,11
5355 - ESTANTE DE AÇO COM REFORÇO	05/06/2003	17	A	114,80	11,48	103,32	10,00	0,00	0,00	103,32	0,00	11,48
535 - ARMÁRIO EM AÇO C/02 PORTAS	14/10/2002	17	A	210,00	21,00	189,00	10,00	0,00	0,00	189,00	0,00	21,00
5358 - MESA REGULAR	29/03/2015	17	A	248,00	24,80	223,20	10,00	1,89	22,27	195,14	0,00	52,86
5364 - CADEIRA ESCOLAR	03/12/2019	17	A	83,93	8,39	75,54	10,00	0,65	7,67	31,27	0,00	52,66
5363 - CADEIRA ESCOLAR	03/12/2019	17	A	83,93	8,39	75,54	10,00	0,65	7,67	31,27	0,00	52,66
5361 - LONGARINA	05/05/2006	17	A	564,00	56,40	507,60	10,00	0,00	0,00	507,60	0,00	56,40
5304 - QUADRO BRANCO	21/03/2011	17	A	192,00	19,20	172,80	10,00	0,00	0,00	172,80	0,00	19,20
5303 - ARMÁRIO AÇO 3 PTAS. ITATIAIA FIXO NA PAREDE	01/08/2008	17	A	97,30	9,73	87,57	10,00	0,00	0,00	87,57	0,00	9,73
5302 - ARMARIO 2 PORTAS MADEIRA	26/11/2019	17	A	119,00	11,90	107,10	10,00	0,90	10,59	43,38	0,00	75,62
5306 - CADEIRA FIXA SEM BRAÇO PRETA	04/09/2012	17	A	83,30	8,33	74,97	10,00	0,00	0,00	74,97	0,00	8,33
531 - ARQUIVO EM AÇO C/04 GAVETAS	17/12/2015	17	A	459,90	45,99	413,91	10,00	3,50	41,25	331,77	0,00	128,13
5309 - ARMÁRIO ALTO 02 PORTAS (LXPXA) (800X500X1600MM) - AS MEDIDAS EXTERNAS SÃO APROXIMADAS, PODENDO SOFRER VARIAÇÕES DE ATÉ 5	05/05/2009	05	A	439,90	43,99	395,91	10,00	0,00	0,00	395,91	0,00	43,99
5308 - CADEIRA FIXA BRANCA	04/09/2012	17	A	83,30	8,33	74,97	10,00	0,00	0,00	74,97	0,00	8,33
5301 - ARMÁRIO MADEIRA 03 GAVETAS	06/12/2007	17	A	202,90	20,29	182,61	10,00	0,00	0,00	182,61	0,00	20,29
5275 - ARMARIO BAIXO 02 PORTAS	09/12/2003	17	A	646,42	64,64	581,78	10,00	0,00	0,00	581,78	0,00	64,64
5243 - MESA RETANGULAR	01/08/2008	17	A	312,00	31,20	280,80	10,00	0,00	0,00	280,80	0,00	31,20
5242 - MESA RETANGULAR	01/08/2008	17	A	312,00	31,20	280,80	10,00	0,00	0,00	280,80	0,00	31,20
5280 - BALCÃO EM MDF	20/03/2004	17	A	345,80	34,58	311,22	10,00	0,00	0,00	311,22	0,00	34,58
5299 - MESA ANGULAR	01/08/2008	17	A	616,00	61,60	554,40	10,00	0,00	0,00	554,40	0,00	61,60
5291 - CADEIRA FIXA SEM BRAÇO PRETA	03/12/2019	17	A	83,30	8,33	74,97	10,00	0,65	7,67	31,27	0,00	52,03
5290 - CADEIRA FIXA SEM BRAÇO PRETA	03/12/2019	17	A	83,30	8,33	74,97	10,00	0,65	7,67	31,27	0,00	52,03

Arquivo assinado digitalmente por ANNY CHAYENNE TORQUATA CARDOSO: 0688467579 em 07/04/2024 13:41:07
 Valide a autenticidade deste em 'http://www.tcese.tc.br/PecaUnica/Autentica.aspx' com o código 3AA0F889310C0FC087EAEB4165B20231





DEZEMBRO/2023

Grupo Patrimonial / Bens	Dt. Tom.	Tp Ent	Sit	Valor Entrada (A)	Valor Residual (B)	Valor Depreciável (A - B)	Depreciação				Valor Baixa (E)	Vi. Liq. Contábil (A - D - E)
							Tx %	No Mês	No Ano	Acumulado (D)		
5327 - MESA EM FERRO COM TAMPO EM MÁRMORE	06/12/2008	17	A	710,54	71,05	639,49	10,00	0,00	0,00	639,49	0,00	71,05
5326 - MESA EM FERRO COM TAMPO EM MÁRMORE	06/12/2008	17	A	710,54	71,05	639,49	10,00	0,00	0,00	639,49	0,00	71,05
5325 - LONGARINA	05/05/2006	17	A	564,00	56,40	507,60	10,00	0,00	0,00	507,60	0,00	56,40
5328 - MESA EM FERRO COM TAMPO EM MÁRMORE	06/12/2008	17	A	710,54	71,05	639,49	10,00	0,00	0,00	639,49	0,00	71,05
5331 - MESA EM FERRO COM TAMPO EM MÁRMORE	06/12/2008	17	A	710,54	71,05	639,49	10,00	0,00	0,00	639,49	0,00	71,05
5330 - MESA EM FERRO COM TAMPO EM MÁRMORE	06/12/2008	17	A	710,54	71,05	639,49	10,00	0,00	0,00	639,49	0,00	71,05
5329 - MESA EM FERRO COM TAMPO EM MÁRMORE	06/12/2008	17	A	710,54	71,05	639,49	10,00	0,00	0,00	639,49	0,00	71,05
5323 - MESA EM L	01/08/2008	17	A	345,80	34,58	311,22	10,00	0,00	0,00	311,22	0,00	34,58
5312 - MESA DE PLÁSTICO BRANCO TRAMONTINA	06/02/2002	17	A	32,00	3,20	28,80	10,00	0,00	0,00	28,80	0,00	3,20
5311 - MESA DE PLÁSTICO BRANCO TRAMONTINA	06/02/2002	17	A	32,00	3,20	28,80	10,00	0,00	0,00	28,80	0,00	3,20
5310 - MESA DE PLÁSTICO BRANCO TRAMONTINA	06/02/2002	17	A	32,00	3,20	28,80	10,00	0,00	0,00	28,80	0,00	3,20
5313 - MESA	06/02/2002	17	A	32,00	3,20	28,80	10,00	0,00	0,00	28,80	0,00	3,20
532 - ARQUIVO EM AÇO C/04 GAVETAS	17/12/2015	17	A	459,90	45,99	413,91	10,00	3,50	41,25	331,77	0,00	128,13
5319 - LONGARINA	05/05/2006	17	A	564,00	56,40	507,60	10,00	0,00	0,00	507,60	0,00	56,40
5314 - MESA DE PLÁSTICO BRANCO TRAMONTINA	06/02/2002	17	A	32,00	3,20	28,80	10,00	0,00	0,00	28,80	0,00	3,20
5379 - LONGARINA ESTOFADA C/ 02 LUGARES	09/12/2003	17	A	376,00	37,60	338,40	10,00	0,00	0,00	338,40	0,00	37,60
5449 - CADEIRA GIRATÓRIA PRETA C/ BRAÇO	20/11/2019	01	A	599,93	59,99	539,94	10,00	4,59	54,02	222,30	0,00	377,63
5448 - CADEIRA GIRATÓRIA PRETA C/ BRAÇO	20/11/2019	01	A	599,93	59,99	539,94	10,00	4,59	54,02	222,30	0,00	377,63
5447 - CADEIRA GIRATÓRIA PRETA C/ BRAÇO	20/11/2019	01	A	599,93	59,99	539,94	10,00	4,59	54,02	222,30	0,00	377,63
5450 - CADEIRA GIRATÓRIA PRETA C/ BRAÇO	20/11/2019	01	A	599,93	59,99	539,94	10,00	4,59	54,02	222,30	0,00	377,63
5453 - CADEIRA GIRATÓRIA PRETA C/ BRAÇO	20/11/2019	01	A	599,93	59,99	539,94	10,00	4,59	54,02	222,30	0,00	377,63
5452 - CADEIRA GIRATÓRIA PRETA C/ BRAÇO	20/11/2019	01	A	599,93	59,99	539,94	10,00	4,59	54,02	222,30	0,00	377,63
5451 - CADEIRA GIRATÓRIA PRETA C/ BRAÇO	20/11/2019	01	A	599,93	59,99	539,94	10,00	4,59	54,02	222,30	0,00	377,63
5446 - CADEIRA GIRATÓRIA PRETA C/ BRAÇO	20/11/2019	01	A	599,93	59,99	539,94	10,00	4,59	54,02	222,30	0,00	377,63
5441 - CADEIRA GIRATÓRIA PRETA C/ BRAÇO	20/11/2019	01	A	599,93	59,99	539,94	10,00	4,59	54,02	222,30	0,00	377,63
5440 - CADEIRA GIRATÓRIA PRETA C/ BRAÇO	20/11/2019	01	A	599,93	59,99	539,94	10,00	4,59	54,02	222,30	0,00	377,63
5439 - CADEIRA GIRATÓRIA PRETA C/ BRAÇO	20/11/2019	01	A	599,93	59,99	539,94	10,00	4,59	54,02	222,30	0,00	377,63
5442 - CADEIRA GIRATÓRIA PRETA C/ BRAÇO	20/11/2019	01	A	599,93	59,99	539,94	10,00	4,59	54,02	222,30	0,00	377,63
5445 - CADEIRA GIRATÓRIA PRETA C/ BRAÇO	20/11/2019	01	A	599,93	59,99	539,94	10,00	4,59	54,02	222,30	0,00	377,63
5444 - CADEIRA GIRATÓRIA PRETA C/ BRAÇO	20/11/2019	01	A	599,93	59,99	539,94	10,00	4,59	54,02	222,30	0,00	377,63

Assinado por 4 pessoas: WILZA CLAUDIA VAZ CORREIA HUERTA, ELIAS SOARES SOUZA, ANNY CHAYENNE TORQUATA e CARLOS RENATO TELLES RAMOS
 Para verificar a validade das assinaturas, acesse <https://aracaju.1doc.com.br/verificacao/9B39-E67E-32CB-A727> e informe o código 9B39-E67E-32CB-A727





DEZEMBRO/2023

Grupo Patrimonial / Bens	Dt. Tom.	Tp Ent	Sit	Valor Entrada (A)	Valor Residual (B)	Valor Depreciável (A - B)	Depreciação				Valor Baixa (E)	Vi. Liq. Contábil (A - D - E)
							Tx %	No Mês	No Ano	Acumulado (D)		
5443 - CADEIRA GIRATÓRIA PRETA C/ BRAÇO	20/11/2019	01	A	599,93	59,99	539,94	10,00	4,59	54,02	222,30	0,00	377,63
5464 - CADEIRA GIRATÓRIA PRETA C/ BRAÇO	20/11/2019	01	A	599,93	59,99	539,94	10,00	4,59	54,02	222,30	0,00	377,63
5463 - CADEIRA GIRATÓRIA PRETA C/ BRAÇO	20/11/2019	01	A	599,93	59,99	539,94	10,00	4,59	54,02	222,30	0,00	377,63
5462 - CADEIRA GIRATÓRIA PRETA C/ BRAÇO	20/11/2019	01	A	599,93	59,99	539,94	10,00	4,59	54,02	222,30	0,00	377,63
5465 - CADEIRA GIRATÓRIA PRETA C/ BRAÇO	20/11/2019	01	A	599,93	59,99	539,94	10,00	4,59	54,02	222,30	0,00	377,63
5468 - CADEIRA GIRATÓRIA PRETA C/ BRAÇO	20/11/2019	01	A	599,93	59,99	539,94	10,00	4,59	54,02	222,30	0,00	377,63
5467 - CADEIRA GIRATÓRIA PRETA C/ BRAÇO	20/11/2019	01	A	599,93	59,99	539,94	10,00	4,59	54,02	222,30	0,00	377,63
5466 - CADEIRA GIRATÓRIA PRETA C/ BRAÇO	20/11/2019	01	A	599,93	59,99	539,94	10,00	4,59	54,02	222,30	0,00	377,63
5461 - CADEIRA GIRATÓRIA PRETA C/ BRAÇO	20/11/2019	01	A	599,93	59,99	539,94	10,00	4,59	54,02	222,30	0,00	377,63
5456 - CADEIRA GIRATÓRIA PRETA C/ BRAÇO	20/11/2019	01	A	599,93	59,99	539,94	10,00	4,59	54,02	222,30	0,00	377,63
5455 - CADEIRA GIRATÓRIA PRETA C/ BRAÇO	20/11/2019	01	A	599,93	59,99	539,94	10,00	4,59	54,02	222,30	0,00	377,63
5454 - CADEIRA GIRATÓRIA PRETA C/ BRAÇO	20/11/2019	01	A	599,93	59,99	539,94	10,00	4,59	54,02	222,30	0,00	377,63
5457 - CADEIRA GIRATÓRIA PRETA C/ BRAÇO	20/11/2019	01	A	599,93	59,99	539,94	10,00	4,59	54,02	222,30	0,00	377,63
5460 - CADEIRA GIRATÓRIA PRETA C/ BRAÇO	20/11/2019	01	A	599,93	59,99	539,94	10,00	4,59	54,02	222,30	0,00	377,63
5459 - CADEIRA GIRATÓRIA PRETA C/ BRAÇO	20/11/2019	01	A	599,93	59,99	539,94	10,00	4,59	54,02	222,30	0,00	377,63
5458 - CADEIRA GIRATÓRIA PRETA C/ BRAÇO	20/11/2019	01	A	599,93	59,99	539,94	10,00	4,59	54,02	222,30	0,00	377,63
5403 - ESTANTE DE ACO COM REFORCO	26/05/2003	17	A	114,80	11,48	103,32	10,00	0,00	0,00	103,32	0,00	11,48
5402 - ESTANTE DE ACO COM REFORCO	26/05/2003	17	A	114,80	11,48	103,32	10,00	0,00	0,00	103,32	0,00	11,48
5400 - CADEIRA GIRATORIA PRETA	04/09/2012	17	A	209,30	20,93	188,37	10,00	0,00	0,00	188,37	0,00	20,93
5404 - ESTANTE DE ACO COM REFORCO	26/05/2003	17	A	114,80	11,48	103,32	10,00	0,00	0,00	103,32	0,00	11,48
5407 - ESTANTE DE ACO COM REFORCO	26/05/2003	17	A	114,80	11,48	103,32	10,00	0,00	0,00	103,32	0,00	11,48
5406 - ESTANTE DE ACO COM REFORCO	26/05/2003	17	A	114,80	11,48	103,32	10,00	0,00	0,00	103,32	0,00	11,48
5405 - ESTANTE DE ACO COM REFORCO	26/05/2003	17	A	114,80	11,48	103,32	10,00	0,00	0,00	103,32	0,00	11,48
5393 - QUADRO BRANCO .	21/03/2011	17	A	59,43	5,94	53,49	10,00	0,00	0,00	53,49	0,00	5,94
5382 - ESTANTE DE ACO COM REFORCO	26/05/2003	17	A	114,80	11,48	103,32	10,00	0,00	0,00	103,32	0,00	11,48
5381 - MESA REGULAR 1200X600X730MM	29/03/2015	17	A	248,00	24,80	223,20	10,00	1,89	22,27	195,14	0,00	52,86
5380 - LONGARINA ESTOFADA C/ 02 LUGARES	09/12/2003	17	A	376,00	37,60	338,40	10,00	0,00	0,00	338,40	0,00	37,60
5389 - ESTANTE DE ACO COM REFORCO	26/05/2003	17	A	114,80	11,48	103,32	10,00	0,00	0,00	103,32	0,00	11,48
5392 - CADEIRA FIXA CINZA	04/09/2012	17	A	83,30	8,33	74,97	10,00	0,00	0,00	74,97	0,00	8,33
5391 - ESTANTE DE ACO COM REFORCO	26/05/2003	17	A	114,80	11,48	103,32	10,00	0,00	0,00	103,32	0,00	11,48
5390 - ESTANTE DE ACO COM REFORCO	26/05/2003	17	A	114,80	11,48	103,32	10,00	0,00	0,00	103,32	0,00	11,48
5418 - TENDA PIRAMIDAL (TOLDO)	19/12/2003	17	A	149,00	14,90	134,10	10,00	0,00	0,00	134,10	0,00	14,90
5417 - ESTANTE DE ACO COM REFORCO	26/05/2003	17	A	114,80	11,48	103,32	10,00	0,00	0,00	103,32	0,00	11,48
5416 - ESTANTE DE ACO COM REFORCO	26/05/2003	17	A	114,80	11,48	103,32	10,00	0,00	0,00	103,32	0,00	11,48
5425 - KIT COZINHA EM AÇO	24/10/2019	01	A	650,00	65,00	585,00	10,00	4,96	58,40	244,64	0,00	405,36
5438 - CADEIRA GIRATÓRIA PRETA C/ BRAÇO	20/11/2019	01	A	599,93	59,99	539,94	10,00	4,59	54,02	222,30	0,00	377,63
5437 - CADEIRA GIRATÓRIA PRETA C/ BRAÇO	20/11/2019	01	A	599,93	59,99	539,94	10,00	4,59	54,02	222,30	0,00	377,63

Arquivo assinado eletronicamente por ANNY CHAYENNE TORQUATA ACARDOSO: 4688467579 em 04/12/2024 13:22:36
 Valide a autenticidade deste em 'http://www.tcese.tc.br/PecaUnica/Autentica.aspx' com o código 3AA0F889310C0FC087EAEB4165B20231

Assinado por 4 pessoas: WILZA CLAUDIA VAZ CORREIA HUERTA, ELIAS SOARES SOUZA, ANNY CHAYENNE TORQUATA e CARLOS RENATO TELLES RAMOS
 Para verificar a validade das assinaturas, acesse https://aracaju.1doc.com.br/verificacao/9B39-E67E-32CB-A727 e informe o código 9B39-E67E-32CB-A727





DEZEMBRO/2023

Grupo Patrimonial / Bens	Dt. Tom.	Tp Ent	Sit	Valor Entrada (A)	Valor Residual (B)	Valor Depreciável (A - B)	Depreciação			Valor Baixa (E)	Vi. Liq. Contábil (A - D - E)	
							Tx %	No Mês	No Ano			Acumulado (D)
5436 - CADEIRA GIRATÓRIA PRETA C/ BRAÇO	20/11/2019	01	A	599,93	59,99	539,94	10,00	4,59	54,02	222,30	0,00	377,63
5415 - ESTANTE DE ACO COM REFORCO	26/05/2003	17	A	114,80	11,48	103,32	10,00	0,00	0,00	103,32	0,00	11,48
5410 - ESTANTE DE ACO COM REFORCO	26/05/2003	17	A	114,80	11,48	103,32	10,00	0,00	0,00	103,32	0,00	11,48
5409 - ESTANTE DE ACO COM REFORCO	26/05/2003	17	A	114,80	11,48	103,32	10,00	0,00	0,00	103,32	0,00	11,48
5408 - ESTANTE DE ACO COM REFORCO	26/05/2003	17	A	114,80	11,48	103,32	10,00	0,00	0,00	103,32	0,00	11,48
5411 - ESTANTE DE ACO COM REFORCO	26/05/2003	17	A	114,80	11,48	103,32	10,00	0,00	0,00	103,32	0,00	11,48
5414 - ESTANTE DE ACO COM REFORCO	26/05/2003	17	A	114,80	11,48	103,32	10,00	0,00	0,00	103,32	0,00	11,48
5413 - ESTANTE DE ACO COM REFORCO	26/05/2003	17	A	114,80	11,48	103,32	10,00	0,00	0,00	103,32	0,00	11,48
5412 - ESTANTE DE ACO COM REFORCO	26/05/2003	17	A	114,80	11,48	103,32	10,00	0,00	0,00	103,32	0,00	11,48
5987 - MESA RETA 1,60X0,80M	12/04/2023	01	A	1.547,00	154,70	1.392,30	10,00	11,84	100,47	100,47	0,00	1.446,53
6539 - CADEIRA GIRATÓRIA ENCOSTO ALTO: ENCOSTO (LXP): 480MM X 565MM. CHASSIS INJETADO, REVESTIDOS POR UMA CAPA DE POLIPROPILENO	10/11/2023	01	A	937,00	93,70	843,30	10,00	7,16	11,78	11,78	0,00	925,22
6538 - CADEIRA GIRATÓRIA ENCOSTO ALTO: ENCOSTO (LXP): 480MM X 565MM. CHASSIS INJETADO, REVESTIDOS POR UMA CAPA DE POLIPROPILENO	10/11/2023	01	A	937,00	93,70	843,30	10,00	7,16	11,78	11,78	0,00	925,22
6537 - CADEIRA GIRATÓRIA ENCOSTO ALTO: ENCOSTO (LXP): 480MM X 565MM. CHASSIS INJETADO, REVESTIDOS POR UMA CAPA DE POLIPROPILENO	10/11/2023	01	A	937,00	93,70	843,30	10,00	7,16	11,78	11,78	0,00	925,22
6540 - CADEIRA GIRATÓRIA ENCOSTO ALTO: ENCOSTO (LXP): 480MM X 565MM. CHASSIS INJETADO, REVESTIDOS POR UMA CAPA DE POLIPROPILENO	10/11/2023	01	A	937,00	93,70	843,30	10,00	7,16	11,78	11,78	0,00	925,22
6543 - CADEIRA GIRATÓRIA ENCOSTO ALTO: ENCOSTO (LXP): 480MM X 565MM. CHASSIS INJETADO, REVESTIDOS POR UMA CAPA DE POLIPROPILENO	10/11/2023	01	A	937,00	93,70	843,30	10,00	7,16	11,78	11,78	0,00	925,22
6542 - CADEIRA GIRATÓRIA ENCOSTO ALTO: ENCOSTO (LXP): 480MM X 565MM. CHASSIS INJETADO, REVESTIDOS POR UMA CAPA DE POLIPROPILENO	10/11/2023	01	A	937,00	93,70	843,30	10,00	7,16	11,78	11,78	0,00	925,22
6541 - CADEIRA GIRATÓRIA ENCOSTO ALTO: ENCOSTO (LXP): 480MM X 565MM. CHASSIS INJETADO, REVESTIDOS POR UMA CAPA DE POLIPROPILENO	10/11/2023	01	A	937,00	93,70	843,30	10,00	7,16	11,78	11,78	0,00	925,22
6536 - CADEIRA GIRATÓRIA ENCOSTO ALTO: ENCOSTO (LXP): 480MM X 565MM. CHASSIS INJETADO, REVESTIDOS POR UMA CAPA DE POLIPROPILENO	10/11/2023	01	A	937,00	93,70	843,30	10,00	7,16	11,78	11,78	0,00	925,22

Arquivo assinado digitalmente por ANNY CHAYENNE TORQUATA CARDOSO:04888467579 em 22/04/2024 13:40:06

Valide a autenticidade deste em '<http://www.tcese.tc.br/PecaUnica/Autentica.aspx>' com o código 3AA0F889310C0FC087EAEB4165B20231



DEZEMBRO/2023

Grupo Patrimonial / Bens	Dt. Tom.	Tp Ent	Sit	Valor Entrada (A)	Valor Residual (B)	Valor Depreciável (A - B)	Depreciação			Valor Baixa (E)	Vi. Liq. Contábil (A - D - E)	
							Tx %	No Mês	No Ano			Acumulado (D)
6530 - CADEIRA GIRATÓRIA OPERACIONAL COM ESPALDAR ALTO.	08/11/2023	01	A	3.298,32	329,83	2.968,49	10,00	25,20	43,09	43,09	0,00	3.255,23
6529 - CADEIRA GIRATÓRIA OPERACIONAL COM ESPALDAR ALTO.	08/11/2023	01	A	3.298,32	329,83	2.968,49	10,00	25,20	43,09	43,09	0,00	3.255,23
6528 - CADEIRA GIRATÓRIA OPERACIONAL COM ESPALDAR ALTO.	08/11/2023	01	A	3.298,32	329,83	2.968,49	10,00	25,20	43,09	43,09	0,00	3.255,23
6531 - CADEIRA GIRATÓRIA OPERACIONAL COM ESPALDAR ALTO.	08/11/2023	01	A	3.298,32	329,83	2.968,49	10,00	25,20	43,09	43,09	0,00	3.255,23
6535 - CADEIRA GIRATÓRIA ENCOSTO ALTO: ENCOSTO (LXP): 480MM X 565MM. CHASSIS INJETADO, REVESTIDOS POR UMA CAPA DE POLIPROPILENO	10/11/2023	01	A	937,00	93,70	843,30	10,00	7,16	11,78	11,78	0,00	925,22
6534 - CADEIRA GIRATÓRIA OPERACIONAL COM ESPALDAR ALTO.	08/11/2023	01	A	3.298,32	329,83	2.968,49	10,00	25,20	43,09	43,09	0,00	3.255,23
6533 - CADEIRA GIRATÓRIA OPERACIONAL COM ESPALDAR ALTO.	08/11/2023	01	A	3.298,32	329,83	2.968,49	10,00	25,20	43,09	43,09	0,00	3.255,23
6554 - CADEIRA GIRATÓRIA ENCOSTO ALTO: ENCOSTO (LXP): 480MM X 565MM. CHASSIS INJETADO, REVESTIDOS POR UMA CAPA DE POLIPROPILENO	10/11/2023	01	A	937,00	93,70	843,30	10,00	7,16	11,78	11,78	0,00	925,22
6553 - CADEIRA GIRATÓRIA ENCOSTO ALTO: ENCOSTO (LXP): 480MM X 565MM. CHASSIS INJETADO, REVESTIDOS POR UMA CAPA DE POLIPROPILENO	10/11/2023	01	A	937,00	93,70	843,30	10,00	7,16	11,78	11,78	0,00	925,22
6552 - CADEIRA GIRATÓRIA ENCOSTO ALTO: ENCOSTO (LXP): 480MM X 565MM. CHASSIS INJETADO, REVESTIDOS POR UMA CAPA DE POLIPROPILENO	10/11/2023	01	A	937,00	93,70	843,30	10,00	7,16	11,78	11,78	0,00	925,22
6555 - CADEIRA GIRATÓRIA ENCOSTO ALTO: ENCOSTO (LXP): 480MM X 565MM. CHASSIS INJETADO, REVESTIDOS POR UMA CAPA DE POLIPROPILENO	10/11/2023	01	A	937,00	93,70	843,30	10,00	7,16	11,78	11,78	0,00	925,22
6558 - CADEIRA GIRATÓRIA ENCOSTO ALTO: ENCOSTO (LXP): 480MM X 565MM. CHASSIS INJETADO, REVESTIDOS POR UMA CAPA DE POLIPROPILENO	10/11/2023	01	A	937,00	93,70	843,30	10,00	7,16	11,78	11,78	0,00	925,22
6557 - CADEIRA GIRATÓRIA ENCOSTO ALTO: ENCOSTO (LXP): 480MM X 565MM. CHASSIS INJETADO, REVESTIDOS POR UMA CAPA DE POLIPROPILENO	10/11/2023	01	A	937,00	93,70	843,30	10,00	7,16	11,78	11,78	0,00	925,22
6556 - CADEIRA GIRATÓRIA ENCOSTO ALTO: ENCOSTO (LXP): 480MM X 565MM. CHASSIS INJETADO, REVESTIDOS POR UMA CAPA DE POLIPROPILENO	10/11/2023	01	A	937,00	93,70	843,30	10,00	7,16	11,78	11,78	0,00	925,22

Arquivo assinado digitalmente por ANNY CHAYENNE TORQUATA CARDOSO:04888467579 em 22/04/2024 13:40:06

Valide a autenticidade deste em 'http://www.tcese.tc.br/PecaUnica/Autentica.aspx' com o código 3AA0F889310C0FC087EAEB4165B20231



Assinado por 4 pessoas: WILZA CLAUDIA VAZ CORREIA HUERTA, ELIAS SOARES SOUZA, ANNY CHAYENNE TORQUATA e CARLOS RENATO TELLES RAMOS
Para verificar a validade das assinaturas, acesse https://aracaju.1doc.com.br/verificacao/9B39-E67E-32CB-A727 e informe o código 9B39-E67E-32CB-A727



DEZEMBRO/2023

Grupo Patrimonial / Bens	Dt. Tom.	Tp Ent	Sit	Valor Entrada (A)	Valor Residual (B)	Valor Depreciável (A - B)	Depreciação			Valor Baixa (E)	Vi. Liq. Contábil (A - D - E)	
							Tx %	No Mês	No Ano			Acumulado (D)
6551 - CADEIRA GIRATÓRIA ENCOSTO ALTO: ENCOSTO (LXP): 480MM X 565MM. CHASSIS INJETADO, REVESTIDOS POR UMA CAPA DE POLIPROPILENO	10/11/2023	01	A	937,00	93,70	843,30	10,00	7,16	11,78	11,78	0,00	925,22
6546 - CADEIRA GIRATÓRIA ENCOSTO ALTO: ENCOSTO (LXP): 480MM X 565MM. CHASSIS INJETADO, REVESTIDOS POR UMA CAPA DE POLIPROPILENO	10/11/2023	01	A	937,00	93,70	843,30	10,00	7,16	11,78	11,78	0,00	925,22
6545 - CADEIRA GIRATÓRIA ENCOSTO ALTO: ENCOSTO (LXP): 480MM X 565MM. CHASSIS INJETADO, REVESTIDOS POR UMA CAPA DE POLIPROPILENO	10/11/2023	01	A	937,00	93,70	843,30	10,00	7,16	11,78	11,78	0,00	925,22
6544 - CADEIRA GIRATÓRIA ENCOSTO ALTO: ENCOSTO (LXP): 480MM X 565MM. CHASSIS INJETADO, REVESTIDOS POR UMA CAPA DE POLIPROPILENO	10/11/2023	01	A	937,00	93,70	843,30	10,00	7,16	11,78	11,78	0,00	925,22
6547 - CADEIRA GIRATÓRIA ENCOSTO ALTO: ENCOSTO (LXP): 480MM X 565MM. CHASSIS INJETADO, REVESTIDOS POR UMA CAPA DE POLIPROPILENO	10/11/2023	01	A	937,00	93,70	843,30	10,00	7,16	11,78	11,78	0,00	925,22
6550 - CADEIRA GIRATÓRIA ENCOSTO ALTO: ENCOSTO (LXP): 480MM X 565MM. CHASSIS INJETADO, REVESTIDOS POR UMA CAPA DE POLIPROPILENO	10/11/2023	01	A	937,00	93,70	843,30	10,00	7,16	11,78	11,78	0,00	925,22
6549 - CADEIRA GIRATÓRIA ENCOSTO ALTO: ENCOSTO (LXP): 480MM X 565MM. CHASSIS INJETADO, REVESTIDOS POR UMA CAPA DE POLIPROPILENO	10/11/2023	01	A	937,00	93,70	843,30	10,00	7,16	11,78	11,78	0,00	925,22
6548 - CADEIRA GIRATÓRIA ENCOSTO ALTO: ENCOSTO (LXP): 480MM X 565MM. CHASSIS INJETADO, REVESTIDOS POR UMA CAPA DE POLIPROPILENO	10/11/2023	01	A	937,00	93,70	843,30	10,00	7,16	11,78	11,78	0,00	925,22
6508 - CADEIRA DE DIÁLOGO COM ESPALDAR BAIXO APROXIMAÇÃO S.	08/11/2023	01	A	2.036,87	203,69	1.833,18	10,00	15,56	26,61	26,61	0,00	2.010,26
6507 - CADEIRA DE DIÁLOGO COM ESPALDAR BAIXO APROXIMAÇÃO S.	08/11/2023	01	A	2.036,87	203,69	1.833,18	10,00	15,56	26,61	26,61	0,00	2.010,26
6506 - CADEIRA DE DIÁLOGO COM ESPALDAR BAIXO APROXIMAÇÃO S.	08/11/2023	01	A	2.036,87	203,69	1.833,18	10,00	15,56	26,61	26,61	0,00	2.010,26
6509 - CADEIRA DE DIÁLOGO COM ESPALDAR BAIXO APROXIMAÇÃO S.	08/11/2023	01	A	2.036,87	203,69	1.833,18	10,00	15,56	26,61	26,61	0,00	2.010,26
6512 - CADEIRA DE DIÁLOGO COM ESPALDAR BAIXO APROXIMAÇÃO S.	08/11/2023	01	A	2.036,87	203,69	1.833,18	10,00	15,56	26,61	26,61	0,00	2.010,26
6511 - CADEIRA DE DIÁLOGO COM ESPALDAR BAIXO APROXIMAÇÃO S.	08/11/2023	01	A	2.036,87	203,69	1.833,18	10,00	15,56	26,61	26,61	0,00	2.010,26

Arquivo assinado digitalmente por ANNY CHAYENNE TORQUATA CARDOSO:04888467579 em 22/04/2024 13:40:06

Valide a autenticidade deste em '<http://www.tcese.tc.br/PecaUnica/Autentica.aspx>' com o código 3AA0F889310C0FC087EAEB4165B20231



DEZEMBRO/2023

Grupo Patrimonial / Bens	Dt. Tom.	Tp Ent	Sit	Valor Entrada (A)	Valor Residual (B)	Valor Depreciável (A - B)	Depreciação				Valor Baixa (E)	Vi. Liq. Contábil (A - D - E)
							Tx %	No Mês	No Ano	Acumulado (D)		
6510 - CADEIRA DE DIÁLOGO COM ESPALDAR BAIXO APROXIMAÇÃO S.	08/11/2023	01	A	2.036,87	203,69	1.833,18	10,00	15,56	26,61	26,61	0,00	2.010,26
6505 - CADEIRA DE DIÁLOGO COM ESPALDAR BAIXO APROXIMAÇÃO S.	08/11/2023	01	A	2.036,87	203,69	1.833,18	10,00	15,56	26,61	26,61	0,00	2.010,26
6500 - MESA RETA MDP 1400X 700MM	20/09/2023	01	A	1.295,00	129,50	1.165,50	10,00	9,89	32,54	32,54	0,00	1.262,46
6499 - MESA RETA MDP 1400X 700MM	20/09/2023	01	A	1.295,00	129,50	1.165,50	10,00	9,89	32,54	32,54	0,00	1.262,46
6498 - MESA RETA MDP 1400X 700MM	20/09/2023	01	A	1.295,00	129,50	1.165,50	10,00	9,89	32,54	32,54	0,00	1.262,46
6501 - MESA RETA MDP 1400X 700MM	20/09/2023	01	A	1.295,00	129,50	1.165,50	10,00	9,89	32,54	32,54	0,00	1.262,46
6504 - MESA RETA MDP 1400X 700MM	20/09/2023	01	A	1.295,00	129,50	1.165,50	10,00	9,89	32,54	32,54	0,00	1.262,46
6503 - MESA RETA MDP 1400X 700MM	20/09/2023	01	A	1.295,00	129,50	1.165,50	10,00	9,89	32,54	32,54	0,00	1.262,46
6502 - MESA RETA MDP 1400X 700MM	20/09/2023	01	A	1.295,00	129,50	1.165,50	10,00	9,89	32,54	32,54	0,00	1.262,46
6523 - CADEIRA GIRATÓRIA OPERACIONAL COM ESPALDAR ALTO.	08/11/2023	01	A	3.298,32	329,83	2.968,49	10,00	25,20	43,09	43,09	0,00	3.255,23
6522 - CADEIRA GIRATÓRIA OPERACIONAL COM ESPALDAR ALTO.	08/11/2023	01	A	3.298,32	329,83	2.968,49	10,00	25,20	43,09	43,09	0,00	3.255,23
6521 - CADEIRA GIRATÓRIA OPERACIONAL COM ESPALDAR ALTO.	08/11/2023	01	A	3.298,32	329,83	2.968,49	10,00	25,20	43,09	43,09	0,00	3.255,23
6524 - CADEIRA GIRATÓRIA OPERACIONAL COM ESPALDAR ALTO.	08/11/2023	01	A	3.298,32	329,83	2.968,49	10,00	25,20	43,09	43,09	0,00	3.255,23
6527 - CADEIRA GIRATÓRIA OPERACIONAL COM ESPALDAR ALTO.	08/11/2023	01	A	3.298,32	329,83	2.968,49	10,00	25,20	43,09	43,09	0,00	3.255,23
6526 - CADEIRA GIRATÓRIA OPERACIONAL COM ESPALDAR ALTO.	08/11/2023	01	A	3.298,32	329,83	2.968,49	10,00	25,20	43,09	43,09	0,00	3.255,23
6525 - CADEIRA GIRATÓRIA OPERACIONAL COM ESPALDAR ALTO.	08/11/2023	01	A	3.298,32	329,83	2.968,49	10,00	25,20	43,09	43,09	0,00	3.255,23
6520 - CADEIRA GIRATÓRIA OPERACIONAL COM ESPALDAR ALTO.	08/11/2023	01	A	3.298,32	329,83	2.968,49	10,00	25,20	43,09	43,09	0,00	3.255,23
6515 - CADEIRA GIRATÓRIA OPERACIONAL COM ESPALDAR ALTO.	08/11/2023	01	A	3.298,32	329,83	2.968,49	10,00	25,20	43,09	43,09	0,00	3.255,23
6514 - CADEIRA GIRATÓRIA OPERACIONAL COM ESPALDAR ALTO.	08/11/2023	01	A	3.298,32	329,83	2.968,49	10,00	25,20	43,09	43,09	0,00	3.255,23
6513 - CADEIRA GIRATÓRIA OPERACIONAL COM ESPALDAR ALTO.	08/11/2023	01	A	3.298,32	329,83	2.968,49	10,00	25,20	43,09	43,09	0,00	3.255,23
6516 - CADEIRA GIRATÓRIA OPERACIONAL COM ESPALDAR ALTO.	08/11/2023	01	A	3.298,32	329,83	2.968,49	10,00	25,20	43,09	43,09	0,00	3.255,23
6519 - CADEIRA GIRATÓRIA OPERACIONAL COM ESPALDAR ALTO.	08/11/2023	01	A	3.298,32	329,83	2.968,49	10,00	25,20	43,09	43,09	0,00	3.255,23
6518 - CADEIRA GIRATÓRIA OPERACIONAL COM ESPALDAR ALTO.	08/11/2023	01	A	3.298,32	329,83	2.968,49	10,00	25,20	43,09	43,09	0,00	3.255,23
6517 - CADEIRA GIRATÓRIA OPERACIONAL COM ESPALDAR ALTO.	08/11/2023	01	A	3.298,32	329,83	2.968,49	10,00	25,20	43,09	43,09	0,00	3.255,23

Arquivo assinado digitalmente por ANNY CHAYENNE TORQUATA CARDOSO:04888467579 em 22/04/2024 13:40:06

Valide a autenticidade deste em '<http://www.tcese.tc.br/PecaUnica/Autentica.aspx>' com o código 3AA0F889310C0FC087EAEB4165B20231



DEZEMBRO/2023

Grupo Patrimonial / Bens	Dt. Tom.	Tp Ent	Sit	Valor Entrada (A)	Valor Residual (B)	Valor Depreciável (A - B)	Depreciação				Valor Baixa (E)	Vi. Liq. Contábil (A - D - E)
							Tx %	No Mês	No Ano	Acumulado (D)		
6560 - CADEIRA GIRATÓRIA ENCOSTO ALTO: ENCOSTO (LXP): 480MM X 565MM. CHASSIS INJETADO, REVESTIDOS POR UMA CAPA DE POLIPROPILENO	10/11/2023	01	A	937,00	93,70	843,30	10,00	7,16	11,78	11,78	0,00	925,22
87 - ESTANTE DE AÇO C/05 PRATELEIRAS	20/04/2012	17	A	210,00	21,00	189,00	10,00	0,00	0,00	189,00	0,00	21,00
86 - ESTANTE DE AÇO C/05 PRATELEIRAS	20/04/2012	17	A	210,00	21,00	189,00	10,00	0,00	0,00	189,00	0,00	21,00
856 - ARMARIO DE MADEIRA		01	A	0,00	0,00	0,00	10,00	0,00	0,00	0,00	0,00	0,00
875 - BANCADA DE MADEIRA	10/05/2012	17	A	860,00	86,00	774,00	10,00	0,00	0,00	774,00	0,00	86,00
88 - ESTANTE DE AÇO C/05 PRATELEIRAS	20/04/2012	17	A	210,00	21,00	189,00	10,00	0,00	0,00	189,00	0,00	21,00
878 - ESTANTE AÇO COM SEIS PRATELEIRAS	20/04/2012	17	A	219,00	21,90	197,10	10,00	0,00	0,00	197,10	0,00	21,90
877 - ESTANTE DE AÇO COM REFORÇO	26/05/2003	17	A	90,00	9,00	81,00	10,00	0,00	0,00	81,00	0,00	9,00
85 - ESTANTE DE AÇO C/05 PRATELEIRAS		01	A	0,00	0,00	0,00	10,00	0,00	0,00	0,00	0,00	0,00
6600 - MESA ORGÂNICA AUTOPORTANTE EM FORMATO "L".	24/11/2023	01	A	1.850,00	185,00	1.665,00	10,00	14,14	16,87	16,87	0,00	1.833,13
6599 - MESA ORGÂNICA AUTOPORTANTE EM FORMATO "L".	24/11/2023	01	A	1.850,00	185,00	1.665,00	10,00	14,14	16,87	16,87	0,00	1.833,13
6598 - MESA ORGÂNICA AUTOPORTANTE EM FORMATO "L".	24/11/2023	01	A	1.850,00	185,00	1.665,00	10,00	14,14	16,87	16,87	0,00	1.833,13
695 - BUREAUX EM MADEIRA FREIJO C/03 GAVETAS	07/04/2010	17	A	490,00	49,00	441,00	10,00	0,00	0,00	441,00	0,00	49,00
84 - ESTANTE DE AÇO C/05 PRATELEIRAS	10/04/2003	17	A	210,00	21,00	189,00	10,00	0,00	0,00	189,00	0,00	21,00
839 - MESA PARA COMPUTADOR	24/03/2010	17	A	114,00	11,40	102,60	10,00	0,00	0,00	102,60	0,00	11,40
83 - ARQUIVO C/04 GAVETAS EM AÇO PANDIM		01	A	0,00	0,00	0,00	10,00	0,00	0,00	0,00	0,00	0,00
97 - BALCÃO EM MDF	24/06/2005	17	A	345,00	34,50	310,50	10,00	0,00	0,00	310,50	0,00	34,50
94 - ESTANTE DE AÇO C/05 PRATELEIRAS	20/04/2012	17	A	210,00	21,00	189,00	10,00	0,00	0,00	189,00	0,00	21,00
937 - ESTANTE EM AÇO	05/06/2003	17	A	114,80	11,48	103,32	10,00	0,00	0,00	103,32	0,00	11,48
973 - ARMÁRIO EM AÇO 02 PORTAS	10/06/2003	17	A	220,00	22,00	198,00	10,00	0,00	0,00	198,00	0,00	22,00
995 - ARMARIO EM AÇO 2 PORTAS	10/06/2003	17	A	220,00	22,00	198,00	10,00	0,00	0,00	198,00	0,00	22,00
975 - ARMÁRIO EM AÇO 02 PORTAS	10/06/2003	17	A	220,00	22,00	198,00	10,00	0,00	0,00	198,00	0,00	22,00
974 - ARMÁRIO EM AÇO 02 PORTAS	10/06/2003	17	A	220,00	22,00	198,00	10,00	0,00	0,00	198,00	0,00	22,00
935 - ARMÁRIO DE AÇO C/02 PORTAS	10/06/2003	17	A	220,00	22,00	198,00	10,00	0,00	0,00	198,00	0,00	22,00
890 - LOUZA COR BRANCA	29/01/2016	17	A	159,00	15,90	143,10	10,00	1,21	14,24	112,83	0,00	46,17
89 - ESTANTE DE AÇO C/05 PRATELEIRAS	20/04/2012	17	A	210,00	21,00	189,00	10,00	0,00	0,00	189,00	0,00	21,00
888 - MESA REGULAR	24/03/2010	17	A	114,80	11,48	103,32	10,00	0,00	0,00	103,32	0,00	11,48
90 - ESTANTE DE AÇO C/05 PRATELEIRAS	20/04/2012	17	A	209,00	20,90	188,10	10,00	0,00	0,00	188,10	0,00	20,90
93 - ESTANTE DE AÇO C/05 PRATELEIRAS	20/04/2012	17	A	219,00	21,90	197,10	10,00	0,00	0,00	197,10	0,00	21,90
92 - ESTANTE DE AÇO C/05 PRATELEIRAS	20/04/2012	17	A	209,00	20,90	188,10	10,00	0,00	0,00	188,10	0,00	20,90
91 - ESTANTE DE AÇO C/05 PRATELEIRAS		01	A	0,00	0,00	0,00	10,00	0,00	0,00	0,00	0,00	0,00

Arquivo assinado digitalmente por ANNY CHAYENNE TORQUATA CARDOSO:04888467579 em 22/04/2024 13:40:06

Valide a autenticidade deste em '<http://www.tcese.tc.br/PecaUnica/Autentica.aspx>' com o código 3AA0F889310C0FC087EAEB4165B20231



DEZEMBRO/2023

Grupo Patrimonial / Bens	Dt. Tom.	Tp Ent	Sit	Valor Entrada (A)	Valor Residual (B)	Valor Depreciável (A - B)	Depreciação			Valor Baixa (E)	Vi. Liq. Contábil (A - D - E)	
							Tx %	No Mês	No Ano			Acumulado (D)
6573 - CADEIRA GIRATÓRIA ENCOSTO ALTO: ENCOSTO (LXP): 480MM X 565MM. CHASSIS INJETADO, REVESTIDOS POR UMA CAPA DE POLIPROPILENO	10/11/2023	01	A	937,00	93,70	843,30	10,00	7,16	11,78	11,78	0,00	925,22
6572 - CADEIRA GIRATÓRIA ENCOSTO ALTO: ENCOSTO (LXP): 480MM X 565MM. CHASSIS INJETADO, REVESTIDOS POR UMA CAPA DE POLIPROPILENO	10/11/2023	01	A	937,00	93,70	843,30	10,00	7,16	11,78	11,78	0,00	925,22
6571 - CADEIRA GIRATÓRIA ENCOSTO ALTO: ENCOSTO (LXP): 480MM X 565MM. CHASSIS INJETADO, REVESTIDOS POR UMA CAPA DE POLIPROPILENO	10/11/2023	01	A	937,00	93,70	843,30	10,00	7,16	11,78	11,78	0,00	925,22
6574 - CADEIRA GIRATÓRIA ENCOSTO ALTO: ENCOSTO (LXP): 480MM X 565MM. CHASSIS INJETADO, REVESTIDOS POR UMA CAPA DE POLIPROPILENO	10/11/2023	01	A	937,00	93,70	843,30	10,00	7,16	11,78	11,78	0,00	925,22
6577 - CADEIRA GIRATÓRIA ENCOSTO ALTO: ENCOSTO (LXP): 480MM X 565MM. CHASSIS INJETADO, REVESTIDOS POR UMA CAPA DE POLIPROPILENO	10/11/2023	01	A	937,00	93,70	843,30	10,00	7,16	11,78	11,78	0,00	925,22
6576 - CADEIRA GIRATÓRIA ENCOSTO ALTO: ENCOSTO (LXP): 480MM X 565MM. CHASSIS INJETADO, REVESTIDOS POR UMA CAPA DE POLIPROPILENO	10/11/2023	01	A	937,00	93,70	843,30	10,00	7,16	11,78	11,78	0,00	925,22
6575 - CADEIRA GIRATÓRIA ENCOSTO ALTO: ENCOSTO (LXP): 480MM X 565MM. CHASSIS INJETADO, REVESTIDOS POR UMA CAPA DE POLIPROPILENO	10/11/2023	01	A	937,00	93,70	843,30	10,00	7,16	11,78	11,78	0,00	925,22
6570 - CADEIRA GIRATÓRIA ENCOSTO ALTO: ENCOSTO (LXP): 480MM X 565MM. CHASSIS INJETADO, REVESTIDOS POR UMA CAPA DE POLIPROPILENO	10/11/2023	01	A	937,00	93,70	843,30	10,00	7,16	11,78	11,78	0,00	925,22
6563 - CADEIRA GIRATÓRIA ENCOSTO ALTO: ENCOSTO (LXP): 480MM X 565MM. CHASSIS INJETADO, REVESTIDOS POR UMA CAPA DE POLIPROPILENO	10/11/2023	01	A	937,00	93,70	843,30	10,00	7,16	11,78	11,78	0,00	925,22
6562 - CADEIRA GIRATÓRIA ENCOSTO ALTO: ENCOSTO (LXP): 480MM X 565MM. CHASSIS INJETADO, REVESTIDOS POR UMA CAPA DE POLIPROPILENO	10/11/2023	01	A	937,00	93,70	843,30	10,00	7,16	11,78	11,78	0,00	925,22
6561 - CADEIRA GIRATÓRIA ENCOSTO ALTO: ENCOSTO (LXP): 480MM X 565MM. CHASSIS INJETADO, REVESTIDOS POR UMA CAPA DE POLIPROPILENO	10/11/2023	01	A	937,00	93,70	843,30	10,00	7,16	11,78	11,78	0,00	925,22

Arquivo assinado digitalmente por ANNY CHAYENNE TORQUATA CARDOSO:04888467579 em 22/04/2024 13:40:06

Valide a autenticidade deste em 'http://www.tcese.tc.br/PecaUnica/Autentica.aspx' com o código 3AA0F889310C0FC087EAEB4165B20231



Assinado por 4 pessoas: WILZA CLAUDIA VAZ CORREIA HUERTA, ELIAS SOARES SOUZA, ANNY CHAYENNE TORQUATA e CARLOS RENATO TELLES RAMOS
Para verificar a validade das assinaturas, acesse https://aracaju.1doc.com.br/verificacao/9B39-E67E-32CB-A727 e informe o código 9B39-E67E-32CB-A727



DEZEMBRO/2023

Grupo Patrimonial / Bens	Dt. Tom.	Tp Ent	Sit	Valor Entrada (A)	Valor Residual (B)	Valor Depreciável (A - B)	Depreciação			Valor Baixa (E)	Vi. Liq. Contábil (A - D - E)	
							Tx %	No Mês	No Ano			Acumulado (D)
6564 - CADEIRA GIRATÓRIA ENCOSTO ALTO: ENCOSTO (LXP): 480MM X 565MM. CHASSIS INJETADO, REVESTIDOS POR UMA CAPA DE POLIPROPILENO	10/11/2023	01	A	937,00	93,70	843,30	10,00	7,16	11,78	11,78	0,00	925,22
6569 - CADEIRA GIRATÓRIA ENCOSTO ALTO: ENCOSTO (LXP): 480MM X 565MM. CHASSIS INJETADO, REVESTIDOS POR UMA CAPA DE POLIPROPILENO	10/11/2023	01	A	937,00	93,70	843,30	10,00	7,16	11,78	11,78	0,00	925,22
6567 - CADEIRA GIRATÓRIA ENCOSTO ALTO: ENCOSTO (LXP): 480MM X 565MM. CHASSIS INJETADO, REVESTIDOS POR UMA CAPA DE POLIPROPILENO	10/11/2023	01	A	937,00	93,70	843,30	10,00	7,16	11,78	11,78	0,00	925,22
6565 - CADEIRA GIRATÓRIA ENCOSTO ALTO: ENCOSTO (LXP): 480MM X 565MM. CHASSIS INJETADO, REVESTIDOS POR UMA CAPA DE POLIPROPILENO	10/11/2023	01	A	937,00	93,70	843,30	10,00	7,16	11,78	11,78	0,00	925,22
6588 - CADEIRA GIRATÓRIA ENCOSTO ALTO: ENCOSTO (LXP): 480MM X 565MM. CHASSIS INJETADO, REVESTIDOS POR UMA CAPA DE POLIPROPILENO	10/11/2023	01	A	937,00	93,70	843,30	10,00	7,16	11,78	11,78	0,00	925,22
6587 - CADEIRA GIRATÓRIA ENCOSTO ALTO: ENCOSTO (LXP): 480MM X 565MM. CHASSIS INJETADO, REVESTIDOS POR UMA CAPA DE POLIPROPILENO	10/11/2023	01	A	937,00	93,70	843,30	10,00	7,16	11,78	11,78	0,00	925,22
6586 - CADEIRA GIRATÓRIA ENCOSTO ALTO: ENCOSTO (LXP): 480MM X 565MM. CHASSIS INJETADO, REVESTIDOS POR UMA CAPA DE POLIPROPILENO	10/11/2023	01	A	937,00	93,70	843,30	10,00	7,16	11,78	11,78	0,00	925,22
6589 - CADEIRA GIRATÓRIA ENCOSTO ALTO: ENCOSTO (LXP): 480MM X 565MM. CHASSIS INJETADO, REVESTIDOS POR UMA CAPA DE POLIPROPILENO	10/11/2023	01	A	937,00	93,70	843,30	10,00	7,16	11,78	11,78	0,00	925,22
6597 - MESA ORGÂNICA AUTOPORTANTE EM FORMATO "L".	24/11/2023	01	A	1.850,00	185,00	1.665,00	10,00	14,14	16,87	16,87	0,00	1.833,13
6591 - CADEIRA GIRATÓRIA ENCOSTO ALTO: ENCOSTO (LXP): 480MM X 565MM. CHASSIS INJETADO, REVESTIDOS POR UMA CAPA DE POLIPROPILENO	10/11/2023	01	A	937,00	93,70	843,30	10,00	7,16	11,78	11,78	0,00	925,22
6590 - CADEIRA GIRATÓRIA ENCOSTO ALTO: ENCOSTO (LXP): 480MM X 565MM. CHASSIS INJETADO, REVESTIDOS POR UMA CAPA DE POLIPROPILENO	10/11/2023	01	A	937,00	93,70	843,30	10,00	7,16	11,78	11,78	0,00	925,22
6585 - CADEIRA GIRATÓRIA ENCOSTO ALTO: ENCOSTO (LXP): 480MM X 565MM. CHASSIS INJETADO, REVESTIDOS POR UMA CAPA DE POLIPROPILENO	10/11/2023	01	A	937,00	93,70	843,30	10,00	7,16	11,78	11,78	0,00	925,22

Arquivo assinado digitalmente por ANNY CHAYENNE TORQUATA CARDOSO:04888467579 em 22/04/2024 13:40:06

Valide a autenticidade deste em '<http://www.tcese.tc.br/PecaUnica/Autentica.aspx>' com o código 3AA0F889310C0FC087EAEB4165B20231



DEZEMBRO/2023

Grupo Patrimonial / Bens	Dt. Tom.	Tp Ent	Sit	Valor Entrada (A)	Valor Residual (B)	Valor Depreciável (A - B)	Depreciação			Valor Baixa (E)	Vi. Liq. Contábil (A - D - E)	
							Tx %	No Mês	No Ano			Acumulado (D)
6580 - CADEIRA GIRATÓRIA ENCOSTO ALTO: ENCOSTO (LXP): 480MM X 565MM. CHASSIS INJETADO, REVESTIDOS POR UMA CAPA DE POLIPROPILENO	10/11/2023	01	A	937,00	93,70	843,30	10,00	7,16	11,78	11,78	0,00	925,22
6579 - CADEIRA GIRATÓRIA ENCOSTO ALTO: ENCOSTO (LXP): 480MM X 565MM. CHASSIS INJETADO, REVESTIDOS POR UMA CAPA DE POLIPROPILENO	10/11/2023	01	A	937,00	93,70	843,30	10,00	7,16	11,78	11,78	0,00	925,22
6578 - CADEIRA GIRATÓRIA ENCOSTO ALTO: ENCOSTO (LXP): 480MM X 565MM. CHASSIS INJETADO, REVESTIDOS POR UMA CAPA DE POLIPROPILENO	10/11/2023	01	A	937,00	93,70	843,30	10,00	7,16	11,78	11,78	0,00	925,22
6581 - CADEIRA GIRATÓRIA ENCOSTO ALTO: ENCOSTO (LXP): 480MM X 565MM. CHASSIS INJETADO, REVESTIDOS POR UMA CAPA DE POLIPROPILENO	10/11/2023	01	A	937,00	93,70	843,30	10,00	7,16	11,78	11,78	0,00	925,22
6584 - CADEIRA GIRATÓRIA ENCOSTO ALTO: ENCOSTO (LXP): 480MM X 565MM. CHASSIS INJETADO, REVESTIDOS POR UMA CAPA DE POLIPROPILENO	10/11/2023	01	A	937,00	93,70	843,30	10,00	7,16	11,78	11,78	0,00	925,22
6583 - CADEIRA GIRATÓRIA ENCOSTO ALTO: ENCOSTO (LXP): 480MM X 565MM. CHASSIS INJETADO, REVESTIDOS POR UMA CAPA DE POLIPROPILENO	10/11/2023	01	A	937,00	93,70	843,30	10,00	7,16	11,78	11,78	0,00	925,22
6582 - CADEIRA GIRATÓRIA ENCOSTO ALTO: ENCOSTO (LXP): 480MM X 565MM. CHASSIS INJETADO, REVESTIDOS POR UMA CAPA DE POLIPROPILENO	10/11/2023	01	A	937,00	93,70	843,30	10,00	7,16	11,78	11,78	0,00	925,22
6040 - CADEIRA GIRATÓRIA COM BRAÇO - DIMENSÕES DO ASSENTO DE APROXIMADAMENTE 450X440 MM (LXP).	12/04/2023	01	A	637,00	63,70	573,30	10,00	4,87	41,29	41,29	0,00	595,71
6039 - CADEIRA GIRATÓRIA COM BRAÇO - DIMENSÕES DO ASSENTO DE APROXIMADAMENTE 450X440 MM (LXP).	12/04/2023	01	A	637,00	63,70	573,30	10,00	4,87	41,29	41,29	0,00	595,71
6037 - CADEIRA GIRATÓRIA COM BRAÇO - DIMENSÕES DO ASSENTO DE APROXIMADAMENTE 450X440 MM (LXP).	12/04/2023	01	A	637,00	63,70	573,30	10,00	4,87	41,29	41,29	0,00	595,71
6041 - CADEIRA GIRATÓRIA COM BRAÇO - DIMENSÕES DO ASSENTO DE APROXIMADAMENTE 450X440 MM (LXP).	12/04/2023	01	A	637,00	63,70	573,30	10,00	4,87	41,29	41,29	0,00	595,71
6044 - CADEIRA GIRATÓRIA COM BRAÇO - DIMENSÕES DO ASSENTO DE APROXIMADAMENTE 450X440 MM (LXP).	12/04/2023	01	A	637,00	63,70	573,30	10,00	4,87	41,29	41,29	0,00	595,71

Arquivo assinado digitalmente por ANNY CHAYENNE TORQUATA CARDOSO:04888467579 em 22/04/2024 13:40:06

Valide a autenticidade deste em '<http://www.tcese.tc.br/PecaUnica/Autentica.aspx>' com o código 3AA0F889310C0FC087EAEB4165B20231



DEZEMBRO/2023

Grupo Patrimonial / Bens	Dt. Tom.	Tp Ent	Sit	Valor Entrada (A)	Valor Residual (B)	Valor Depreciável (A - B)	Depreciação			Valor Baixa (E)	Vi. Liq. Contábil (A - D - E)	
							Tx %	No Mês	No Ano			Acumulado (D)
6043 - CADEIRA GIRATÓRIA COM BRAÇO - DIMENSÕES DO ASSENTO DE APROXIMADAMENTE 450X440 MM (LXP).	12/04/2023	01	A	637,00	63,70	573,30	10,00	4,87	41,29	41,29	0,00	595,71
6042 - CADEIRA GIRATÓRIA COM BRAÇO - DIMENSÕES DO ASSENTO DE APROXIMADAMENTE 450X440 MM (LXP).	12/04/2023	01	A	637,00	63,70	573,30	10,00	4,87	41,29	41,29	0,00	595,71
6035 - CADEIRA GIRATÓRIA COM BRAÇO - DIMENSÕES DO ASSENTO DE APROXIMADAMENTE 450X440 MM (LXP).	12/04/2023	01	A	637,00	63,70	573,30	10,00	4,87	41,29	41,29	0,00	595,71
6030 - CADEIRA GIRATÓRIA COM BRAÇO - DIMENSÕES DO ASSENTO DE APROXIMADAMENTE 450X440 MM (LXP).	12/04/2023	01	A	637,00	63,70	573,30	10,00	4,87	41,29	41,29	0,00	595,71
6029 - CADEIRA GIRATÓRIA COM BRAÇO - DIMENSÕES DO ASSENTO DE APROXIMADAMENTE 450X440 MM (LXP).	12/04/2023	01	A	637,00	63,70	573,30	10,00	4,87	41,29	41,29	0,00	595,71
6028 - CADEIRA GIRATÓRIA COM BRAÇO - DIMENSÕES DO ASSENTO DE APROXIMADAMENTE 450X440 MM (LXP).	12/04/2023	01	A	637,00	63,70	573,30	10,00	4,87	41,29	41,29	0,00	595,71
6031 - CADEIRA GIRATÓRIA COM BRAÇO - DIMENSÕES DO ASSENTO DE APROXIMADAMENTE 450X440 MM (LXP).	12/04/2023	01	A	637,00	63,70	573,30	10,00	4,87	41,29	41,29	0,00	595,71
6034 - CADEIRA GIRATÓRIA COM BRAÇO - DIMENSÕES DO ASSENTO DE APROXIMADAMENTE 450X440 MM (LXP).	12/04/2023	01	A	637,00	63,70	573,30	10,00	4,87	41,29	41,29	0,00	595,71
6033 - CADEIRA GIRATÓRIA COM BRAÇO - DIMENSÕES DO ASSENTO DE APROXIMADAMENTE 450X440 MM (LXP).	12/04/2023	01	A	637,00	63,70	573,30	10,00	4,87	41,29	41,29	0,00	595,71
6032 - CADEIRA GIRATÓRIA COM BRAÇO - DIMENSÕES DO ASSENTO DE APROXIMADAMENTE 450X440 MM (LXP).	12/04/2023	01	A	637,00	63,70	573,30	10,00	4,87	41,29	41,29	0,00	595,71
6055 - CADEIRA GIRATÓRIA COM BRAÇO - DIMENSÕES DO ASSENTO DE APROXIMADAMENTE 450X440 MM (LXP).	12/04/2023	01	A	637,00	63,70	573,30	10,00	4,87	41,29	41,29	0,00	595,71
6054 - CADEIRA GIRATÓRIA COM BRAÇO - DIMENSÕES DO ASSENTO DE APROXIMADAMENTE 450X440 MM (LXP).	12/04/2023	01	A	637,00	63,70	573,30	10,00	4,87	41,29	41,29	0,00	595,71
6053 - CADEIRA GIRATÓRIA COM BRAÇO - DIMENSÕES DO ASSENTO DE APROXIMADAMENTE 450X440 MM (LXP).	12/04/2023	01	A	637,00	63,70	573,30	10,00	4,87	41,29	41,29	0,00	595,71
6056 - CADEIRA GIRATÓRIA COM BRAÇO - DIMENSÕES DO ASSENTO DE APROXIMADAMENTE 450X440 MM (LXP).	12/04/2023	01	A	637,00	63,70	573,30	10,00	4,87	41,29	41,29	0,00	595,71

Arquivo assinado digitalmente por ANNY CHAYENNE TORQUATA CARDOSO:04888467579 em 22/04/2024 13:40:06

Valide a autenticidade deste em 'http://www.tcese.tc.br/PecaUnica/Autentica.aspx' com o código 3AA0F889310C0FC087EAEB4165B20231



Assinado por 4 pessoas: WILZA CLAUDIA VAZ CORREIA HUERTA, ELIAS SOARES SOUZA, ANNY CHAYENNE TORQUATA e CARLOS RENATO TELLES RAMOS
Para verificar a validade das assinaturas, acesse https://aracaju.1doc.com.br/verificacao/9B39-E67E-32CB-A727 e informe o código 9B39-E67E-32CB-A727



DEZEMBRO/2023

Grupo Patrimonial / Bens	Dt. Tom.	Tp Ent	Sit	Valor Entrada (A)	Valor Residual (B)	Valor Depreciável (A - B)	Depreciação			Valor Baixa (E)	Vi. Liq. Contábil (A - D - E)	
							Tx %	No Mês	No Ano			Acumulado (D)
6060 - CADEIRA GIRATÓRIA COM BRAÇO - DIMENSÕES DO ASSENTO DE APROXIMADAMENTE 450X440 MM (LXP).	12/04/2023	01	A	637,00	63,70	573,30	10,00	4,87	41,29	41,29	0,00	595,71
6059 - CADEIRA GIRATÓRIA COM BRAÇO - DIMENSÕES DO ASSENTO DE APROXIMADAMENTE 450X440 MM (LXP).	12/04/2023	01	A	637,00	63,70	573,30	10,00	4,87	41,29	41,29	0,00	595,71
6058 - CADEIRA GIRATÓRIA COM BRAÇO - DIMENSÕES DO ASSENTO DE APROXIMADAMENTE 450X440 MM (LXP).	12/04/2023	01	A	637,00	63,70	573,30	10,00	4,87	41,29	41,29	0,00	595,71
6052 - CADEIRA GIRATÓRIA COM BRAÇO - DIMENSÕES DO ASSENTO DE APROXIMADAMENTE 450X440 MM (LXP).	12/04/2023	01	A	637,00	63,70	573,30	10,00	4,87	41,29	41,29	0,00	595,71
6047 - CADEIRA GIRATÓRIA COM BRAÇO - DIMENSÕES DO ASSENTO DE APROXIMADAMENTE 450X440 MM (LXP).	12/04/2023	01	A	637,00	63,70	573,30	10,00	4,87	41,29	41,29	0,00	595,71
6046 - CADEIRA GIRATÓRIA COM BRAÇO - DIMENSÕES DO ASSENTO DE APROXIMADAMENTE 450X440 MM (LXP).	12/04/2023	01	A	637,00	63,70	573,30	10,00	4,87	41,29	41,29	0,00	595,71
6045 - CADEIRA GIRATÓRIA COM BRAÇO - DIMENSÕES DO ASSENTO DE APROXIMADAMENTE 450X440 MM (LXP).	12/04/2023	01	A	637,00	63,70	573,30	10,00	4,87	41,29	41,29	0,00	595,71
6048 - CADEIRA GIRATÓRIA COM BRAÇO - DIMENSÕES DO ASSENTO DE APROXIMADAMENTE 450X440 MM (LXP).	12/04/2023	01	A	637,00	63,70	573,30	10,00	4,87	41,29	41,29	0,00	595,71
6051 - CADEIRA GIRATÓRIA COM BRAÇO - DIMENSÕES DO ASSENTO DE APROXIMADAMENTE 450X440 MM (LXP).	12/04/2023	01	A	637,00	63,70	573,30	10,00	4,87	41,29	41,29	0,00	595,71
6050 - CADEIRA GIRATÓRIA COM BRAÇO - DIMENSÕES DO ASSENTO DE APROXIMADAMENTE 450X440 MM (LXP).	12/04/2023	01	A	637,00	63,70	573,30	10,00	4,87	41,29	41,29	0,00	595,71
6049 - CADEIRA GIRATÓRIA COM BRAÇO - DIMENSÕES DO ASSENTO DE APROXIMADAMENTE 450X440 MM (LXP).	12/04/2023	01	A	637,00	63,70	573,30	10,00	4,87	41,29	41,29	0,00	595,71
6001 - ARMÁRIO ALTO COM PRATELEIRAS	12/04/2023	01	A	1.560,00	156,00	1.404,00	10,00	11,94	101,26	101,26	0,00	1.458,75
6000 - ARMÁRIO ALTO COM PRATELEIRAS	12/04/2023	01	A	1.560,00	156,00	1.404,00	10,00	11,94	101,26	101,26	0,00	1.458,75
5999 - ARMÁRIO ALTO COM PRATELEIRAS	12/04/2023	01	A	1.560,00	156,00	1.404,00	10,00	11,94	101,26	101,26	0,00	1.458,75
6002 - ARMÁRIO ALTO COM PRATELEIRAS	12/04/2023	01	A	1.560,00	156,00	1.404,00	10,00	11,94	101,26	101,26	0,00	1.458,75
6006 - ARMÁRIO ALTO COM PRATELEIRAS	12/04/2023	01	A	1.560,00	156,00	1.404,00	10,00	11,94	101,26	101,26	0,00	1.458,75
6005 - ARMÁRIO ALTO COM PRATELEIRAS	12/04/2023	01	A	1.560,00	156,00	1.404,00	10,00	11,94	101,26	101,26	0,00	1.458,75
6004 - ARMÁRIO ALTO COM PRATELEIRAS	12/04/2023	01	A	1.560,00	156,00	1.404,00	10,00	11,94	101,26	101,26	0,00	1.458,75
5997 - ARMÁRIO ALTO COM PRATELEIRAS	12/04/2023	01	A	1.560,00	156,00	1.404,00	10,00	11,94	101,26	101,26	0,00	1.458,75
5990 - MESA DE REUNIÃO REDONDA -	12/04/2023	01	A	960,00	96,00	864,00	10,00	6,65	66,54	66,54	0,00	960,46
5989 - MESA RETA 1,60X0,80M	12/04/2023	01	A	1.446,53	144,65	1.301,88	10,00	11,94	101,26	101,26	0,00	1.446,53





DEZEMBRO/2023

Grupo Patrimonial / Bens	Dt. Tom.	Tp Ent	Sit	Valor Entrada (A)	Valor Residual (B)	Valor Depreciável (A - B)	Depreciação			Valor Baixa (E)	Vi. Liq. Contábil (A - D - E)	
							Tx %	No Mês	No Ano			Acumulado (D)
5988 - MESA RETA 1,60X0,80M	12/04/2023	01	A	1.547,00	154,70	1.392,30	10,00	11,84	100,47	100,47	0,00	1.446,53
5991 - MESA DE REUNIÃO REDONDA -	12/04/2023	01	A	1.027,00	102,70	924,30	10,00	7,84	66,54	66,54	0,00	960,46
5996 - MESA DE REUNIÃO OVALADA 2,20X0,90	12/04/2023	01	A	1.937,00	193,70	1.743,30	10,00	14,82	125,71	125,71	0,00	1.811,29
5995 - MESA DE REUNIÃO REDONDA -	12/04/2023	01	A	1.027,00	102,70	924,30	10,00	7,84	66,54	66,54	0,00	960,46
5994 - MESA DE REUNIÃO REDONDA -	12/04/2023	01	A	1.027,00	102,70	924,30	10,00	7,84	66,54	66,54	0,00	960,46
6023 - CADEIRA GIRATÓRIA COM BRAÇO - DIMENSÕES DO ASSENTO DE APROXIMADAMENTE 450X440 MM (LXP).	12/04/2023	01	A	637,00	63,70	573,30	10,00	4,87	41,29	41,29	0,00	595,71
6020 - CADEIRA GIRATÓRIA COM BRAÇO - DIMENSÕES DO ASSENTO DE APROXIMADAMENTE 450X440 MM (LXP).	12/04/2023	01	A	637,00	63,70	573,30	10,00	4,87	41,29	41,29	0,00	595,71
6019 - ARMÁRIO BAIXO COM PRATELEIRAS	12/04/2023	01	A	897,00	89,70	807,30	10,00	6,85	58,12	58,12	0,00	838,88
6024 - CADEIRA GIRATÓRIA COM BRAÇO - DIMENSÕES DO ASSENTO DE APROXIMADAMENTE 450X440 MM (LXP).	12/04/2023	01	A	637,00	63,70	573,30	10,00	4,87	41,29	41,29	0,00	595,71
6027 - CADEIRA GIRATÓRIA COM BRAÇO - DIMENSÕES DO ASSENTO DE APROXIMADAMENTE 450X440 MM (LXP).	12/04/2023	01	A	637,00	63,70	573,30	10,00	4,87	41,29	41,29	0,00	595,71
6026 - CADEIRA GIRATÓRIA COM BRAÇO - DIMENSÕES DO ASSENTO DE APROXIMADAMENTE 450X440 MM (LXP).	12/04/2023	01	A	637,00	63,70	573,30	10,00	4,87	41,29	41,29	0,00	595,71
6025 - CADEIRA GIRATÓRIA COM BRAÇO - DIMENSÕES DO ASSENTO DE APROXIMADAMENTE 450X440 MM (LXP).	12/04/2023	01	A	637,00	63,70	573,30	10,00	4,87	41,29	41,29	0,00	595,71
6016 - ARMÁRIO BAIXO COM PRATELEIRAS	12/04/2023	01	A	897,00	89,70	807,30	10,00	6,85	58,12	58,12	0,00	838,88
6009 - ARMÁRIO BAIXO COM PRATELEIRAS	12/04/2023	01	A	897,00	89,70	807,30	10,00	6,85	58,12	58,12	0,00	838,88
6008 - ARMÁRIO ALTO COM PRATELEIRAS	12/04/2023	01	A	1.560,00	156,00	1.404,00	10,00	11,94	101,26	101,26	0,00	1.458,75
6007 - ARMÁRIO ALTO COM PRATELEIRAS	12/04/2023	01	A	1.560,00	156,00	1.404,00	10,00	11,94	101,26	101,26	0,00	1.458,75
6011 - ARMÁRIO BAIXO COM PRATELEIRAS	12/04/2023	01	A	897,00	89,70	807,30	10,00	6,85	58,12	58,12	0,00	838,88
6015 - ARMÁRIO BAIXO COM PRATELEIRAS	12/04/2023	01	A	897,00	89,70	807,30	10,00	6,85	58,12	58,12	0,00	838,88
6014 - ARMÁRIO BAIXO COM PRATELEIRAS	12/04/2023	01	A	897,00	89,70	807,30	10,00	6,85	58,12	58,12	0,00	838,88
6013 - ARMÁRIO BAIXO COM PRATELEIRAS	12/04/2023	01	A	897,00	89,70	807,30	10,00	6,85	58,12	58,12	0,00	838,88
6061 - CADEIRA GIRATÓRIA COM BRAÇO - DIMENSÕES DO ASSENTO DE APROXIMADAMENTE 450X440 MM (LXP).	12/04/2023	01	A	637,00	63,70	573,30	10,00	4,87	41,29	41,29	0,00	595,71
6107 - CADEIRA FIXA ESPALDAR MÉDIO, SEM BRAÇO -	12/04/2023	01	A	325,00	32,50	292,50	10,00	2,48	21,04	21,04	0,00	303,96
6106 - CADEIRA FIXA ESPALDAR MÉDIO, SEM BRAÇO -	12/04/2023	01	A	325,00	32,50	292,50	10,00	2,48	21,04	21,04	0,00	303,96
6105 - CADEIRA FIXA ESPALDAR MÉDIO, SEM BRAÇO -	12/04/2023	01	A	325,00	32,50	292,50	10,00	2,48	21,04	21,04	0,00	303,96

Arquivo assinado digitalmente por ANNY CHAYENNE TORQUATA CARDOSO:04888467579 em 22/04/2024 13:40:06

Valide a autenticidade deste em '<http://www.tcese.tc.br/PecaUnica/Autentica.aspx>' com o código 3AA0F889310C0FC087EAEB4165B20231



DEZEMBRO/2023

Grupo Patrimonial / Bens	Dt. Tom.	Tp Ent	Sit	Valor Entrada (A)	Valor Residual (B)	Valor Depreciável (A - B)	Depreciação			Valor Baixa (E)	Vi. Liq. Contábil (A - D - E)	
							Tx %	No Mês	No Ano			Acumulado (D)
6108 - CADEIRA FIXA ESPALDAR MÉDIO, SEM BRAÇO -	12/04/2023	01	A	325,00	32,50	292,50	10,00	2,48	21,04	21,04	0,00	303,96
6111 - CADEIRA FIXA ESPALDAR MÉDIO, SEM BRAÇO -	12/04/2023	01	A	325,00	32,50	292,50	10,00	2,48	21,04	21,04	0,00	303,96
6110 - CADEIRA FIXA ESPALDAR MÉDIO, SEM BRAÇO -	12/04/2023	01	A	325,00	32,50	292,50	10,00	2,48	21,04	21,04	0,00	303,96
6109 - CADEIRA FIXA ESPALDAR MÉDIO, SEM BRAÇO -	12/04/2023	01	A	325,00	32,50	292,50	10,00	2,48	21,04	21,04	0,00	303,96
6104 - CADEIRA FIXA ESPALDAR MÉDIO, SEM BRAÇO -	12/04/2023	01	A	325,00	32,50	292,50	10,00	2,48	21,04	21,04	0,00	303,96
61 - MESA DE TRABALHO	08/04/2011	17	A	590,00	59,00	531,00	10,00	0,00	0,00	531,00	0,00	59,00
6099 - CADEIRA FIXA ESPALDAR MÉDIO, SEM BRAÇO -	12/04/2023	01	A	325,00	32,50	292,50	10,00	2,48	21,04	21,04	0,00	303,96
6097 - CADEIRA FIXA ESPALDAR MÉDIO, SEM BRAÇO -	12/04/2023	01	A	325,00	32,50	292,50	10,00	2,48	21,04	21,04	0,00	303,96
6100 - CADEIRA FIXA ESPALDAR MÉDIO, SEM BRAÇO -	12/04/2023	01	A	325,00	32,50	292,50	10,00	2,48	21,04	21,04	0,00	303,96
6103 - CADEIRA FIXA ESPALDAR MÉDIO, SEM BRAÇO -	12/04/2023	01	A	325,00	32,50	292,50	10,00	2,48	21,04	21,04	0,00	303,96
6102 - CADEIRA FIXA ESPALDAR MÉDIO, SEM BRAÇO -	12/04/2023	01	A	325,00	32,50	292,50	10,00	2,48	21,04	21,04	0,00	303,96
6101 - CADEIRA FIXA ESPALDAR MÉDIO, SEM BRAÇO -	12/04/2023	01	A	325,00	32,50	292,50	10,00	2,48	21,04	21,04	0,00	303,96
6492 - MESA RETA MDP 1400X 700MM	20/09/2023	01	A	1.295,00	129,50	1.165,50	10,00	9,89	32,54	32,54	0,00	1.262,46
646 - MESA RETANGULAR	03/12/2019	17	A	400,00	40,00	360,00	10,00	3,07	36,14	147,41	0,00	252,59
634 - MESA DE PLÁSTICO BRANCO TRAMONTINA	06/02/2002	17	A	53,89	5,39	48,50	10,00	0,00	0,00	48,50	0,00	5,39
6494 - MESA RETA MDP 1400X 700MM	20/09/2023	01	A	1.295,00	129,50	1.165,50	10,00	9,89	32,54	32,54	0,00	1.262,46
6497 - MESA RETA MDP 1400X 700MM	20/09/2023	01	A	1.295,00	129,50	1.165,50	10,00	9,89	32,54	32,54	0,00	1.262,46
6496 - MESA RETA MDP 1400X 700MM	20/09/2023	01	A	1.295,00	129,50	1.165,50	10,00	9,89	32,54	32,54	0,00	1.262,46
6495 - MESA RETA MDP 1400X 700MM	20/09/2023	01	A	1.295,00	129,50	1.165,50	10,00	9,89	32,54	32,54	0,00	1.262,46
631 - MESA DE PLÁSTICO BRANCO TRAMONTINA	06/02/2002	17	A	53,89	5,39	48,50	10,00	0,00	0,00	48,50	0,00	5,39
6114 - CADEIRA FIXA ESPALDAR MÉDIO, SEM BRAÇO -	12/04/2023	01	A	325,00	32,50	292,50	10,00	2,48	21,04	21,04	0,00	303,96
6113 - CADEIRA FIXA ESPALDAR MÉDIO, SEM BRAÇO -	12/04/2023	01	A	325,00	32,50	292,50	10,00	2,48	21,04	21,04	0,00	303,96
6112 - CADEIRA FIXA ESPALDAR MÉDIO, SEM BRAÇO -	12/04/2023	01	A	325,00	32,50	292,50	10,00	2,48	21,04	21,04	0,00	303,96
6115 - CADEIRA FIXA ESPALDAR MÉDIO, SEM BRAÇO -	12/04/2023	01	A	325,00	32,50	292,50	10,00	2,48	21,04	21,04	0,00	303,96
6118 - CADEIRA FIXA ESPALDAR MÉDIO, SEM BRAÇO -	12/04/2023	01	A	325,00	32,50	292,50	10,00	2,48	21,04	21,04	0,00	303,96

Arquivo assinado digitalmente por ANNY CHAYENNE TORQUATA CARDOSO:04588467579 em 22/04/2024 13:40:06

Valide a autenticidade deste em 'http://www.tcese.tc.br/PecaUnica/Autentica.aspx' com o código 3AA0F889310C0FC087EAEB4165B20231

Assinado por 4 pessoas: WILZA CLAUDIA VAZ CORREIA HUERTA, ELIAS SOARES SOUZA, ANNY CHAYENNE TORQUATA e CARLOS RENATO TELLES RAMOS
Para verificar a validade das assinaturas, acesse https://aracaju.1doc.com.br/verificacao/9B39-E67E-32CB-A727 e informe o código 9B39-E67E-32CB-A727





DEZEMBRO/2023

Grupo Patrimonial / Bens	Dt. Tom.	Tp Ent	Sit	Valor Entrada (A)	Valor Residual (B)	Valor Depreciável (A - B)	Depreciação			Valor Baixa (E)	Vi. Liq. Contábil (A - D - E)	
							Tx %	No Mês	No Ano			Acumulado (D)
6117 - CADEIRA FIXA ESPALDAR MÉDIO, SEM BRAÇO -	12/04/2023	01	A	325,00	32,50	292,50	10,00	2,48	21,04	21,04	0,00	303,96
6116 - CADEIRA FIXA ESPALDAR MÉDIO, SEM BRAÇO -	12/04/2023	01	A	325,00	32,50	292,50	10,00	2,48	21,04	21,04	0,00	303,96
6074 - CADEIRA GIRATÓRIA COM BRAÇO - DIMENSÕES DO ASSENTO DE APROXIMADAMENTE 450X440 MM (LXP).	12/04/2023	01	A	637,00	63,70	573,30	10,00	4,87	41,29	41,29	0,00	595,71
6073 - CADEIRA GIRATÓRIA COM BRAÇO - DIMENSÕES DO ASSENTO DE APROXIMADAMENTE 450X440 MM (LXP).	12/04/2023	01	A	637,00	63,70	573,30	10,00	4,87	41,29	41,29	0,00	595,71
6072 - CADEIRA GIRATÓRIA COM BRAÇO - DIMENSÕES DO ASSENTO DE APROXIMADAMENTE 450X440 MM (LXP).	12/04/2023	01	A	637,00	63,70	573,30	10,00	4,87	41,29	41,29	0,00	595,71
6075 - CADEIRA FIXA ESPALDAR MÉDIO, SEM BRAÇO -	12/04/2023	01	A	325,00	32,50	292,50	10,00	2,48	21,04	21,04	0,00	303,96
6079 - CADEIRA FIXA ESPALDAR MÉDIO, SEM BRAÇO -	12/04/2023	01	A	325,00	32,50	292,50	10,00	2,48	21,04	21,04	0,00	303,96
6078 - CADEIRA FIXA ESPALDAR MÉDIO, SEM BRAÇO -	12/04/2023	01	A	325,00	32,50	292,50	10,00	2,48	21,04	21,04	0,00	303,96
6077 - CADEIRA FIXA ESPALDAR MÉDIO, SEM BRAÇO -	12/04/2023	01	A	325,00	32,50	292,50	10,00	2,48	21,04	21,04	0,00	303,96
6071 - CADEIRA GIRATÓRIA COM BRAÇO - DIMENSÕES DO ASSENTO DE APROXIMADAMENTE 450X440 MM (LXP).	12/04/2023	01	A	637,00	63,70	573,30	10,00	4,87	41,29	41,29	0,00	595,71
6065 - CADEIRA GIRATÓRIA COM BRAÇO - DIMENSÕES DO ASSENTO DE APROXIMADAMENTE 450X440 MM (LXP).	12/04/2023	01	A	637,00	63,70	573,30	10,00	4,87	41,29	41,29	0,00	595,71
6063 - CADEIRA GIRATÓRIA COM BRAÇO - DIMENSÕES DO ASSENTO DE APROXIMADAMENTE 450X440 MM (LXP).	12/04/2023	01	A	637,00	63,70	573,30	10,00	4,87	41,29	41,29	0,00	595,71
6062 - CADEIRA GIRATÓRIA COM BRAÇO - DIMENSÕES DO ASSENTO DE APROXIMADAMENTE 450X440 MM (LXP).	12/04/2023	01	A	637,00	63,70	573,30	10,00	4,87	41,29	41,29	0,00	595,71
6067 - CADEIRA GIRATÓRIA COM BRAÇO - DIMENSÕES DO ASSENTO DE APROXIMADAMENTE 450X440 MM (LXP).	12/04/2023	01	A	637,00	63,70	573,30	10,00	4,87	41,29	41,29	0,00	595,71
6070 - CADEIRA GIRATÓRIA COM BRAÇO - DIMENSÕES DO ASSENTO DE APROXIMADAMENTE 450X440 MM (LXP).	12/04/2023	01	A	637,00	63,70	573,30	10,00	4,87	41,29	41,29	0,00	595,71
6069 - CADEIRA GIRATÓRIA COM BRAÇO - DIMENSÕES DO ASSENTO DE APROXIMADAMENTE 450X440 MM (LXP).	12/04/2023	01	A	637,00	63,70	573,30	10,00	4,87	41,29	41,29	0,00	595,71

Arquivo assinado digitalmente por ANNY CHAYENNE TORQUATA CARDOSO:04888467579 em 22/04/2024 13:40:06

Valide a autenticidade deste em '<http://www.tcese.tc.br/PecaUnica/Autentica.aspx>' com o código 3AA0F889310C0FC087EAEB4165B20231



DEZEMBRO/2023

Grupo Patrimonial / Bens	Dt. Tom.	Tp Ent	Sit	Valor Entrada (A)	Valor Residual (B)	Valor Depreciável (A - B)	Depreciação			Valor Baixa (E)	Vi. Liq. Contábil (A - D - E)	
							Tx %	No Mês	No Ano			Acumulado (D)
6068 - CADEIRA GIRATÓRIA COM BRAÇO - DIMENSÕES DO ASSENTO DE APROXIMADAMENTE 450X440 MM (LXP).	12/04/2023	01	A	637,00	63,70	573,30	10,00	4,87	41,29	41,29	0,00	595,71
6091 - CADEIRA FIXA ESPALDAR MÉDIO, SEM BRAÇO -	12/04/2023	01	A	325,00	32,50	292,50	10,00	2,48	21,04	21,04	0,00	303,96
6090 - CADEIRA FIXA ESPALDAR MÉDIO, SEM BRAÇO -	12/04/2023	01	A	325,00	32,50	292,50	10,00	2,48	21,04	21,04	0,00	303,96
6089 - CADEIRA FIXA ESPALDAR MÉDIO, SEM BRAÇO -	12/04/2023	01	A	325,00	32,50	292,50	10,00	2,48	21,04	21,04	0,00	303,96
6092 - CADEIRA FIXA ESPALDAR MÉDIO, SEM BRAÇO -	12/04/2023	01	A	325,00	32,50	292,50	10,00	2,48	21,04	21,04	0,00	303,96
6095 - CADEIRA FIXA ESPALDAR MÉDIO, SEM BRAÇO -	12/04/2023	01	A	325,00	32,50	292,50	10,00	2,48	21,04	21,04	0,00	303,96
6094 - CADEIRA FIXA ESPALDAR MÉDIO, SEM BRAÇO -	12/04/2023	01	A	325,00	32,50	292,50	10,00	2,48	21,04	21,04	0,00	303,96
6093 - CADEIRA FIXA ESPALDAR MÉDIO, SEM BRAÇO -	12/04/2023	01	A	325,00	32,50	292,50	10,00	2,48	21,04	21,04	0,00	303,96
6088 - CADEIRA FIXA ESPALDAR MÉDIO, SEM BRAÇO -	12/04/2023	01	A	325,00	32,50	292,50	10,00	2,48	21,04	21,04	0,00	303,96
6083 - CADEIRA FIXA ESPALDAR MÉDIO, SEM BRAÇO -	12/04/2023	01	A	325,00	32,50	292,50	10,00	2,48	21,04	21,04	0,00	303,96
6082 - CADEIRA FIXA ESPALDAR MÉDIO, SEM BRAÇO -	12/04/2023	01	A	325,00	32,50	292,50	10,00	2,48	21,04	21,04	0,00	303,96
6081 - CADEIRA FIXA ESPALDAR MÉDIO, SEM BRAÇO -	12/04/2023	01	A	325,00	32,50	292,50	10,00	2,48	21,04	21,04	0,00	303,96
6084 - CADEIRA FIXA ESPALDAR MÉDIO, SEM BRAÇO -	12/04/2023	01	A	325,00	32,50	292,50	10,00	2,48	21,04	21,04	0,00	303,96
6087 - CADEIRA FIXA ESPALDAR MÉDIO, SEM BRAÇO -	12/04/2023	01	A	325,00	32,50	292,50	10,00	2,48	21,04	21,04	0,00	303,96
6086 - CADEIRA FIXA ESPALDAR MÉDIO, SEM BRAÇO -	12/04/2023	01	A	325,00	32,50	292,50	10,00	2,48	21,04	21,04	0,00	303,96
6085 - CADEIRA FIXA ESPALDAR MÉDIO, SEM BRAÇO -	12/04/2023	01	A	325,00	32,50	292,50	10,00	2,48	21,04	21,04	0,00	303,96
5237 - MESA	18/04/2011	17	A	413,08	41,31	371,77	10,00	0,00	0,00	371,77	0,00	41,31
1675 - CADEIRA FIXA PRETA	07/02/2008	17	A	138,00	13,80	124,20	10,00	0,00	0,00	124,20	0,00	13,80
1674 - CADEIRA FIXA PRETA	07/02/2008	17	A	138,00	13,80	124,20	10,00	0,00	0,00	124,20	0,00	13,80
1673 - CADEIRA FIXA PRETA	07/02/2008	17	A	138,00	13,80	124,20	10,00	0,00	0,00	124,20	0,00	13,80
1676 - MESA ANGULAR C/ GAVETAS	04/09/2012	17	A	1.018,50	101,85	916,65	10,00	0,00	0,00	916,65	0,00	101,85
1699 - CADEIRA GIRATORIA PRETA	04/09/2012	17	A	353,53	35,35	318,18	10,00	0,00	0,00	318,18	0,00	35,35
1696 - CADEIRA GIRATORIA PRETA	04/09/2012	17	A	353,53	35,35	318,18	10,00	0,00	0,00	318,18	0,00	35,35
1685 - CADEIRA GIRATORIA PRETA	04/09/2012	17	A	353,53	35,35	318,18	10,00	0,00	0,00	318,18	0,00	35,35

Arquivo assinado digitalmente por ANNY CHAYENNE TORQUATA CARDOSO:04888467579 em 22/04/2024 13:40:06
 Valide a autenticidade deste em 'http://www.tcese.tc.br/PecaUnica/Autentica.aspx' com o código 3AA0F889310C0FC087EAEB4165B20231

Assinado por 4 pessoas: WILZA CLAUDIA VAZ CORREIA HUERTA, ELIAS SOARES SOUZA, ANNY CHAYENNE TORQUATA e CARLOS RENATO TELLES RAMOS
 Para verificar a validade das assinaturas, acesse https://aracaju.1doc.com.br/verificacao/9B39-E67E-32CB-A727 e informe o código 9B39-E67E-32CB-A727





DEZEMBRO/2023

Grupo Patrimonial / Bens	Dt. Tom.	Tp Ent	Sit	Valor Entrada (A)	Valor Residual (B)	Valor Depreciável (A - B)	Depreciação			Valor Baixa (E)	Vi. Liq. Contábil (A - D - E)	
							Tx %	No Mês	No Ano			Acumulado (D)
1672 - CADEIRA FIXA PRETA	07/02/2008	17	A	138,00	13,80	124,20	10,00	0,00	0,00	124,20	0,00	13,80
1653 - CADEIRA FIXA BRANCA	04/09/2012	17	A	83,30	8,33	74,97	10,00	0,00	0,00	74,97	0,00	8,33
1651 - CADEIRA FIXA BRANCA	07/02/2008	17	A	138,00	13,80	124,20	10,00	0,00	0,00	124,20	0,00	13,80
1650 - CADEIRA FIXA BRANCA	07/02/2008	01	A	138,00	13,80	124,20	10,00	0,00	0,00	124,20	0,00	13,80
1655 - CADEIRA FIXA BRANCA	07/02/2008	01	A	138,00	13,80	124,20	10,00	0,00	0,00	124,20	0,00	13,80
1671 - CADEIRA FIXA PRETA	04/09/2012	17	A	83,30	8,33	74,97	10,00	0,00	0,00	74,97	0,00	8,33
1670 - CADEIRA GIRATÓRIA CINZA	04/09/2012	17	A	353,53	35,35	318,18	10,00	0,00	0,00	318,18	0,00	35,35
1667 - LONGARINA C/02 ASSENTOS PRETA	06/09/2005	17	A	286,52	28,65	257,87	10,00	0,00	0,00	257,87	0,00	28,65
1752 - CADEIRA FIXA PRETA	07/02/2008	17	A	138,00	13,80	124,20	10,00	0,00	0,00	124,20	0,00	13,80
1751 - CADEIRA GIRATORIA PRETA	10/03/2008	01	A	353,00	35,30	317,70	10,00	0,00	0,00	317,70	0,00	35,30
1750 - CADEIRA GIRATORIA PRETA	10/03/2008	17	A	353,53	35,35	318,18	10,00	0,00	0,00	318,18	0,00	35,35
1754 - CADEIRA FIXA PRETA	07/02/2008	17	A	138,00	13,80	124,20	10,00	0,00	0,00	124,20	0,00	13,80
1761 - CADEIRA FIXA PRETA	07/02/2008	17	A	138,00	13,80	124,20	10,00	0,00	0,00	124,20	0,00	13,80
1759 - CADEIRA FIXA PRETA	07/02/2008	17	A	138,00	13,80	124,20	10,00	0,00	0,00	124,20	0,00	13,80
1758 - CADEIRA FIXA PRETA	07/02/2008	17	A	138,00	13,80	124,20	10,00	0,00	0,00	124,20	0,00	13,80
1749 - CADEIRA FIXA SEM BRAÇO PRETA	04/09/2012	17	A	376,00	37,60	338,40	10,00	0,00	0,00	338,40	0,00	37,60
1724 - CADEIRA GIRATORIA PRETA	04/09/2012	17	A	353,53	35,35	318,18	10,00	0,00	0,00	318,18	0,00	35,35
1715 - CADEIRA GIRATORIA PRETA	04/09/2012	17	A	353,53	35,35	318,18	10,00	0,00	0,00	318,18	0,00	35,35
1713 - MESA EM L	01/10/2010	17	A	1.018,50	101,85	916,65	10,00	0,00	0,00	916,65	0,00	101,85
1730 - CADEIRA GIRATORIA PRETA	04/09/2012	17	A	353,53	35,35	318,18	10,00	0,00	0,00	318,18	0,00	35,35
1740 - CADEIRA FIXA SEM BRAÇO PRETA	07/02/2008	17	A	138,00	13,80	124,20	10,00	0,00	0,00	124,20	0,00	13,80
1739 - CADEIRA FIXA SEM BRAÇO PRETA	04/09/2012	17	A	47,95	4,80	43,16	10,00	0,00	0,00	43,16	0,00	4,80
1733 - CADEIRA GIRATORIA PRETA 1	04/09/2012	17	A	209,30	20,93	188,37	10,00	0,00	0,00	188,37	0,00	20,93
1618 - CADEIRA FIXA PRETA	07/02/2008	17	A	138,00	13,80	124,20	10,00	0,00	0,00	124,20	0,00	13,80
1617 - CADEIRA FIXA PRETA	07/02/2008	17	A	138,00	13,80	124,20	10,00	0,00	0,00	124,20	0,00	13,80
1615 - CADEIRA FIXA PRETA	07/02/2008	17	A	138,00	13,80	124,20	10,00	0,00	0,00	124,20	0,00	13,80
1619 - CADEIRA FIXA PRETA	07/02/2008	17	A	138,00	13,80	124,20	10,00	0,00	0,00	124,20	0,00	13,80
1627 - CADEIRA FIXA CINZA	07/02/2008	17	A	138,00	13,80	124,20	10,00	0,00	0,00	124,20	0,00	13,80
1626 - CADEIRA FIXA CINZA	07/02/2008	17	A	138,00	13,80	124,20	10,00	0,00	0,00	124,20	0,00	13,80
1624 - CADEIRA GIRATORIA PRETA	04/09/2012	17	A	353,53	35,35	318,18	10,00	0,00	0,00	318,18	0,00	35,35
1614 - CADEIRA	05/05/2006	17	A	212,00	21,20	190,80	10,00	0,00	0,00	190,80	0,00	21,20
1604 - CADEIRA GIRATORIA PRETA	04/09/2012	17	A	353,53	35,35	318,18	10,00	0,00	0,00	318,18	0,00	35,35
1603 - CADEIRA GIRATORIA PRETA	04/09/2012	17	A	353,53	35,35	318,18	10,00	0,00	0,00	318,18	0,00	35,35
1602 - CADEIRA GIRATÓRIA, SEM BRAÇO, ESTOFAMENTO TECIDO AZUL - ESTRUTURA DE FERRO PRETO	04/09/2012	17	A	353,53	35,35	318,18	10,00	0,00	0,00	318,18	0,00	35,35
1610 - CADEIRA GIRATÓRIA CINZA	07/02/2008	17	A	353,53	35,35	318,18	10,00	0,00	0,00	318,18	0,00	35,35
1613 - CADEIRA FIXA PRETA	07/02/2008	17	A	138,00	13,80	124,20	10,00	0,00	0,00	124,20	0,00	13,80

Arquivo assinado digitalmente por ANNY CHAYENNE TORQUATA CARDOSO:04888467579 em 22/04/2024 13:40:06
 Para verificar a validade das assinaturas, acesse <https://aracaju.1doc.com.br/verificacao/9B39-E67E-32CB-A727> e informe o código 9B39-E67E-32CB-A727





DEZEMBRO/2023

Grupo Patrimonial / Bens	Dt. Tom.	Tp Ent	Sit	Valor Entrada (A)	Valor Residual (B)	Valor Depreciável (A - B)	Depreciação				Valor Baixa (E)	Vi. Liq. Contábil (A - D - E)
							Tx %	No Mês	No Ano	Acumulado (D)		
1612 - CADEIRA FIXA PRETA	07/02/2008	17	A	138,00	13,80	124,20	10,00	0,00	0,00	124,20	0,00	13,80
1611 - CADEIRA FIXA PRETA	07/02/2008	17	A	138,00	13,80	124,20	10,00	0,00	0,00	124,20	0,00	13,80
164 - MESA REGULAR	18/04/2011	17	A	413,08	41,31	371,77	10,00	0,00	0,00	371,77	0,00	41,31
1639 - CADEIRA FIXA BRANCA	04/09/2012	17	A	138,00	13,80	124,20	10,00	0,00	0,00	124,20	0,00	13,80
1638 - CADEIRA FIXA BRANCA	04/09/2012	17	A	83,30	8,33	74,97	10,00	0,00	0,00	74,97	0,00	8,33
1641 - CADEIRA FIXA BRANCA	07/02/2012	17	A	138,00	13,80	124,20	10,00	0,00	0,00	124,20	0,00	13,80
1647 - CADEIRA FIXA BRANCA	07/02/2008	17	A	138,00	13,80	124,20	10,00	0,00	0,00	124,20	0,00	13,80
1646 - CADEIRA FIXA BRANCA	07/02/2008	17	A	138,00	13,80	124,20	10,00	0,00	0,00	124,20	0,00	13,80
1645 - CADEIRA FIXA BRANCA	07/02/2008	17	A	138,00	13,80	124,20	10,00	0,00	0,00	124,20	0,00	13,80
1637 - CADEIRA FIXA BRANCA	04/09/2012	17	A	138,00	13,80	124,20	10,00	0,00	0,00	124,20	0,00	13,80
1631 - CADEIRA FIXA CINZA	07/02/2008	17	A	138,00	13,80	124,20	10,00	0,00	0,00	124,20	0,00	13,80
1630 - CADEIRA FIXA CINZA	07/02/2008	17	A	138,00	13,80	124,20	10,00	0,00	0,00	124,20	0,00	13,80
1628 - CADEIRA FIXA CINZA	07/02/2008	17	A	138,00	13,80	124,20	10,00	0,00	0,00	124,20	0,00	13,80
1632 - CADEIRA FIXA BRANCA	07/02/2008	17	A	138,00	13,80	124,20	10,00	0,00	0,00	124,20	0,00	13,80
1636 - CADEIRA FIXA BRANCA	07/02/2008	17	A	138,00	13,80	124,20	10,00	0,00	0,00	124,20	0,00	13,80
1634 - CADEIRA FIXA BRANCA	07/02/2008	17	A	138,00	13,80	124,20	10,00	0,00	0,00	124,20	0,00	13,80
1633 - CADEIRA FIXA BRANCA	04/09/2012	17	A	138,00	13,80	124,20	10,00	0,00	0,00	124,20	0,00	13,80
1762 - CADEIRA FIXA SEM BRAÇO PRETA	04/09/2012	17	A	83,30	8,33	74,97	10,00	0,00	0,00	74,97	0,00	8,33
1815 - MESA REUNIÃO CIRCULAR	10/04/2008	17	A	629,53	62,95	566,58	10,00	0,00	0,00	566,58	0,00	62,95
1814 - MESA ANGULAR C/02 GAVETAS	10/04/2008	17	A	1.018,50	101,85	916,65	10,00	0,00	0,00	916,65	0,00	101,85
1813 - MESA ANGULAR C/02 GAVETAS	10/04/2008	17	A	1.018,50	101,85	916,65	10,00	0,00	0,00	916,65	0,00	101,85
1816 - MESA REUNIÃO CIRCULAR	07/02/2008	17	A	629,53	62,95	566,58	10,00	0,00	0,00	566,58	0,00	62,95
1854 - CADEIRA S/BRAÇO TIPO LONGARINA C/03 ASSENTOS PRETA	10/04/2008	17	A	368,60	36,86	331,74	10,00	0,00	0,00	331,74	0,00	36,86
1818 - POLTRONA INTERLOCUTOR PRETA	07/02/2008	17	A	950,50	95,05	855,45	10,00	0,00	0,00	855,45	0,00	95,05
1817 - POLTRONA INTERLOCUTOR PRETA	07/02/2008	17	A	950,50	95,05	855,45	10,00	0,00	0,00	855,45	0,00	95,05
1811 - CADEIRA FIXA CINZA	07/02/2008	17	A	138,00	13,80	124,20	10,00	0,00	0,00	124,20	0,00	13,80
1805 - CADEIRA FIXA CINZA	07/02/2008	17	A	138,00	13,80	124,20	10,00	0,00	0,00	124,20	0,00	13,80
1803 - CADEIRA FIXA PRETA	07/02/2008	17	A	138,00	13,80	124,20	10,00	0,00	0,00	124,20	0,00	13,80
1801 - CADEIRA FIXA PRETA	07/02/2008	17	A	138,00	13,80	124,20	10,00	0,00	0,00	124,20	0,00	13,80
1806 - CADEIRA FIXA CINZA	07/02/2008	17	A	138,00	13,80	124,20	10,00	0,00	0,00	124,20	0,00	13,80
1810 - CADEIRA FIXA CINZA	07/02/2008	17	A	138,00	13,80	124,20	10,00	0,00	0,00	124,20	0,00	13,80
1808 - CADEIRA FIXA CINZA	07/02/2008	17	A	138,00	13,80	124,20	10,00	0,00	0,00	124,20	0,00	13,80
1807 - CADEIRA FIXA CINZA	07/02/2008	17	A	138,00	13,80	124,20	10,00	0,00	0,00	124,20	0,00	13,80
1885 - ARMÁRIO ALTO C/02 PORTAS	25/07/2008	17	A	439,90	43,99	395,91	10,00	0,00	0,00	395,91	0,00	43,99
1884 - ARMÁRIO ALTO C/02 PORTAS	29/07/2008	17	A	439,90	43,99	395,91	10,00	0,00	0,00	395,91	0,00	43,99
1883 - ARMÁRIO ALTO C/02 PORTAS	29/07/2008	17	A	439,90	43,99	395,91	10,00	0,00	0,00	395,91	0,00	43,99
1886 - ARMÁRIO ALTO C/02 PORTAS	29/07/2008	17	A	439,90	43,99	395,91	10,00	0,00	0,00	395,91	0,00	43,99





DEZEMBRO/2023

Grupo Patrimonial / Bens	Dt. Tom.	Tp Ent	Sit	Valor Entrada (A)	Valor Residual (B)	Valor Depreciável (A - B)	Depreciação				Valor Baixa (E)	Vi. Liq. Contábil (A - D - E)
							Tx %	No Mês	No Ano	Acumulado (D)		
1889 - ARMÁRIO ALTO C/02 PORTAS	29/07/2008	17	A	439,90	43,99	395,91	10,00	0,00	0,00	395,91	0,00	43,99
1888 - ARMÁRIO ALTO C/02 PORTAS	29/07/2008	17	A	439,90	43,99	395,91	10,00	0,00	0,00	395,91	0,00	43,99
1887 - ARMÁRIO ALTO C/02 PORTAS	29/07/2008	17	A	439,90	43,99	395,91	10,00	0,00	0,00	395,91	0,00	43,99
1882 - ARMÁRIO ALTO C/02 PORTAS	29/07/2008	17	A	439,90	43,99	395,91	10,00	0,00	0,00	395,91	0,00	43,99
1877 - ARMÁRIO ALTO C/02 PORTAS	29/07/2008	17	A	439,90	43,99	395,91	10,00	0,00	0,00	395,91	0,00	43,99
1858 - CADEIRA S/BRAÇO TIPO LONGARINA C/04 ASSENTOS PRETA	04/09/2012	17	A	485,00	48,50	436,50	10,00	0,00	0,00	436,50	0,00	48,50
1856 - CADEIRA S/BRAÇO TIPO LONGARINA C/03 ASSENTOS PRETA	04/09/2012	17	A	368,60	36,86	331,74	10,00	0,00	0,00	331,74	0,00	36,86
1878 - ARMÁRIO ALTO C/02 PORTAS	29/07/2008	17	A	439,90	43,99	395,91	10,00	0,00	0,00	395,91	0,00	43,99
1881 - ARMÁRIO ALTO C/02 PORTAS	29/07/2008	17	A	439,90	43,99	395,91	10,00	0,00	0,00	395,91	0,00	43,99
1880 - ARMÁRIO ALTO C/02 PORTAS	29/07/2008	17	A	439,90	43,99	395,91	10,00	0,00	0,00	395,91	0,00	43,99
1879 - ARMÁRIO ALTO C/02 PORTAS	29/07/2008	17	A	439,90	43,99	395,91	10,00	0,00	0,00	395,91	0,00	43,99
1776 - CADEIRA FIXA PRETA	07/02/2008	17	A	138,00	13,80	124,20	10,00	0,00	0,00	124,20	0,00	13,80
1775 - CADEIRA FIXA PRETA	07/02/2008	17	A	138,00	13,80	124,20	10,00	0,00	0,00	124,20	0,00	13,80
1774 - CADEIRA FIXA PRETA	07/02/2008	17	A	138,00	13,80	124,20	10,00	0,00	0,00	124,20	0,00	13,80
1777 - CADEIRA FIXA PRETA	07/02/2008	17	A	138,00	13,80	124,20	10,00	0,00	0,00	124,20	0,00	13,80
1780 - CADEIRA FIXA PRETA	07/02/2008	17	A	138,00	13,80	124,20	10,00	0,00	0,00	124,20	0,00	13,80
1779 - CADEIRA FIXA PRETA	07/02/2008	17	A	138,00	13,80	124,20	10,00	0,00	0,00	124,20	0,00	13,80
1778 - CADEIRA FIXA PRETA	07/02/2008	17	A	138,00	13,80	124,20	10,00	0,00	0,00	124,20	0,00	13,80
1773 - CADEIRA FIXA PRETA	07/02/2008	17	A	138,00	13,80	124,20	10,00	0,00	0,00	124,20	0,00	13,80
1767 - CADEIRA FIXA PRETA	07/02/2008	17	A	138,00	13,80	124,20	10,00	0,00	0,00	124,20	0,00	13,80
1766 - CADEIRA FIXA PRETA	07/02/2008	17	A	138,00	13,80	124,20	10,00	0,00	0,00	124,20	0,00	13,80
1764 - CADEIRA FIXA PRETA	07/02/2008	17	A	138,00	13,80	124,20	10,00	0,00	0,00	124,20	0,00	13,80
1768 - CADEIRA FIXA PRETA	07/02/2008	17	A	138,00	13,80	124,20	10,00	0,00	0,00	124,20	0,00	13,80
1772 - CADEIRA FIXA PRETA	07/02/2008	17	A	138,00	13,80	124,20	10,00	0,00	0,00	124,20	0,00	13,80
1771 - CADEIRA FIXA PRETA	07/02/2008	17	A	138,00	13,80	124,20	10,00	0,00	0,00	124,20	0,00	13,80
1769 - CADEIRA FIXA PRETA	07/02/2008	17	A	138,00	13,80	124,20	10,00	0,00	0,00	124,20	0,00	13,80
1795 - CADEIRA FIXA PRETA	07/02/2008	17	A	138,00	13,80	124,20	10,00	0,00	0,00	124,20	0,00	13,80
1794 - CADEIRA FIXA SEM BRAÇO PRETA	04/09/2012	17	A	83,30	8,33	74,97	10,00	0,00	0,00	74,97	0,00	8,33
1792 - CADEIRA FIXA PRETA	07/02/2008	17	A	138,00	13,80	124,20	10,00	0,00	0,00	124,20	0,00	13,80
1796 - CADEIRA FIXA PRETA	07/02/2008	17	A	138,00	13,80	124,20	10,00	0,00	0,00	124,20	0,00	13,80
1800 - CADEIRA FIXA PRETA	07/02/2008	17	A	138,00	13,80	124,20	10,00	0,00	0,00	124,20	0,00	13,80
1799 - CADEIRA FIXA PRETA	07/02/2008	17	A	138,00	13,80	124,20	10,00	0,00	0,00	124,20	0,00	13,80
1797 - CADEIRA FIXA SEM BRAÇO PRETA	04/09/2012	17	A	83,30	8,33	74,97	10,00	0,00	0,00	74,97	0,00	8,33
1788 - CADEIRA FIXA PRETA	07/02/2008	17	A	138,00	13,80	124,20	10,00	0,00	0,00	124,20	0,00	13,80
1783 - CADEIRA FIXA PRETA	07/02/2008	17	A	138,00	13,80	124,20	10,00	0,00	0,00	124,20	0,00	13,80
1782 - CADEIRA FIXA SEM BRAÇO PRETA	04/09/2012	17	A	83,30	8,33	74,97	10,00	0,00	0,00	74,97	0,00	8,33

Arquivo assinado digitalmente por ANNY CHAYENNE TORQUATA CARDOSO:04888467579 em 22/04/2024 13:40:06
Valde a autenticidade deste em: <http://www.tcese.tc.br/PeçaUnica/autentica.aspx> com o código 3AA0F889310C0FC087EAE54765B20231

Assinado por 4 pessoas: WILZA CLAUDIA VAZ CORREIA HUERTA, ELIAS SOARES SOUZA, ANNY CHAYENNE TORQUATA e CARLOS RENATO TELLES RAMOS
Para verificar a validade das assinaturas, acesse <https://aracaju.1doc.com.br/verificacao/9B39-E67E-32CB-A727> e informe o código 9B39-E67E-32CB-A727





DEZEMBRO/2023

Grupo Patrimonial / Bens	Dt. Tom.	Tp Ent	Sit	Valor Entrada (A)	Valor Residual (B)	Valor Depreciável (A - B)	Depreciação				Valor Baixa (E)	Vi. Liq. Contábil (A - D - E)
							Tx %	No Mês	No Ano	Acumulado (D)		
1781 - CADEIRA FIXA PRETA	07/02/2008	17	A	138,00	13,80	124,20	10,00	0,00	0,00	124,20	0,00	13,80
1784 - CADEIRA FIXA PRETA	07/02/2008	17	A	138,00	13,80	124,20	10,00	0,00	0,00	124,20	0,00	13,80
1787 - CADEIRA FIXA PRETA	07/02/2008	17	A	138,00	13,80	124,20	10,00	0,00	0,00	124,20	0,00	13,80
1786 - CADEIRA FIXA PRETA	07/02/2008	17	A	138,00	13,80	124,20	10,00	0,00	0,00	124,20	0,00	13,80
1785 - CADEIRA FIXA PRETA	07/02/2008	17	A	138,00	13,80	124,20	10,00	0,00	0,00	124,20	0,00	13,80
1180 - LONGARINA DE 02 ASSENTOS EM TECIDO VERMELHO	05/12/2003	17	A	466,00	46,60	419,40	10,00	0,00	0,00	419,40	0,00	46,60
1179 - LONGARINA DE 02 ASSENTOS EM TECIDO VERMELHO	05/12/2003	17	A	466,00	46,60	419,40	10,00	0,00	0,00	419,40	0,00	46,60
1178 - LONGARINA DE 02 ASSENTOS EM TECIDO VERMELHO	05/12/2003	17	A	466,00	46,60	419,40	10,00	0,00	0,00	419,40	0,00	46,60
1181 - LONGARINA DE 02 ASSENTOS EM TECIDO VERMELHO	05/12/2003	17	A	466,00	46,60	419,40	10,00	0,00	0,00	419,40	0,00	46,60
1197 - MESA ANGULAR	30/07/2008	17	A	586,67	58,67	528,00	10,00	0,00	0,00	528,00	0,00	58,67
1183 - LONGARINA DE 02 ASSENTOS EM TECIDO VERMELHO	05/12/2003	17	A	376,00	37,60	338,40	10,00	0,00	0,00	338,40	0,00	37,60
1182 - LONGARINA DE 02 ASSENTOS EM TECIDO VERMELHO	05/12/2003	17	A	466,00	46,60	419,40	10,00	0,00	0,00	419,40	0,00	46,60
1177 - LONGARINA DE 02 ASSENTOS EM TECIDO VERMELHO	05/12/2003	17	A	466,00	46,60	419,40	10,00	0,00	0,00	419,40	0,00	46,60
1172 - LONGARINA DE 02 ASSENTOS EM TECIDO VERMELHO	05/12/2003	17	A	466,00	46,60	419,40	10,00	0,00	0,00	419,40	0,00	46,60
1171 - LONGARINA DE 02 ASSENTOS EM TECIDO VERMELHO	05/12/2003	17	A	466,00	46,60	419,40	10,00	0,00	0,00	419,40	0,00	46,60
1170 - LONGARINA DE 02 ASSENTOS EM TECIDO VERMELHO	05/12/2003	17	A	466,00	46,60	419,40	10,00	0,00	0,00	419,40	0,00	46,60
1173 - LONGARINA DE 02 ASSENTOS EM TECIDO VERMELHO	05/12/2003	17	A	466,00	46,60	419,40	10,00	0,00	0,00	419,40	0,00	46,60
1176 - LONGARINA DE 02 ASSENTOS EM TECIDO VERMELHO	05/12/2003	17	A	466,00	46,60	419,40	10,00	0,00	0,00	419,40	0,00	46,60
1175 - LONGARINA DE 02 ASSENTOS EM TECIDO VERMELHO	05/12/2003	17	A	466,00	46,60	419,40	10,00	0,00	0,00	419,40	0,00	46,60
1174 - LONGARINA DE 02 ASSENTOS EM TECIDO VERMELHO	05/12/2003	17	A	466,00	46,60	419,40	10,00	0,00	0,00	419,40	0,00	46,60
1288 - ESTANTE EM AÇO COM 5/PARTE	10/04/2003	17	A	236,00	23,60	212,40	10,00	0,00	0,00	212,40	0,00	23,60
1287 - ESTANTE DE AÇO COM REFORÇO	10/04/2003	17	A	59,00	5,90	53,10	10,00	0,00	0,00	53,10	0,00	5,90
1286 - ESTANTE EM AÇO COM 5/PARTE	10/04/2003	17	A	236,00	23,60	212,40	10,00	0,00	0,00	212,40	0,00	23,60
1289 - PRATELEIRA EM CHAPA DE AÇO 24MM	07/08/2006	17	A	219,00	21,90	197,10	10,00	0,00	0,00	197,10	0,00	21,90
1294 - PRATILEIRA EM AÇO	10/04/2003	17	A	210,00	21,00	189,00	10,00	0,00	0,00	189,00	0,00	21,00
1293 - ESTANTE EM AÇO COM 5 / PARTE	10/04/2003	17	A	236,00	23,60	212,40	10,00	0,00	0,00	212,40	0,00	23,60
1290 - ESTANTE DE AÇO	10/04/2003	17	A	236,00	23,60	212,40	10,00	0,00	0,00	212,40	0,00	23,60





DEZEMBRO/2023

Grupo Patrimonial / Bens	Dt. Tom.	Tp Ent	Sit	Valor Entrada (A)	Valor Residual (B)	Valor Depreciável (A - B)	Depreciação			Valor Baixa (E)	Vi. Liq. Contábil (A - D - E)	
							Tx %	No Mês	No Ano			Acumulado (D)
1272 - QUADRO BRANCO	21/03/2011	17	A	192,00	19,20	172,80	10,00	0,00	0,00	172,80	0,00	19,20
1240 - BANCADA DE MADEIRA	09/12/2003	17	A	1.540,00	154,00	1.386,00	10,00	0,00	0,00	1.386,00	0,00	154,00
124 - ARQUIVO EM AÇO	09/06/2006	17	A	435,00	43,50	391,50	10,00	0,00	0,00	391,50	0,00	43,50
123 - ARQUIVO DE AÇO C/ 04 GAVETAS	09/06/2006	17	A	435,00	43,50	391,50	10,00	0,00	0,00	391,50	0,00	43,50
1264 - ARMÁRIO MÉDIO SIMPLES C/GAVETEIRO	07/02/2008	17	A	600,00	60,00	540,00	10,00	0,00	0,00	540,00	0,00	60,00
1271 - QUADRO COM MOLDURA	21/03/2011	17	A	192,00	19,20	172,80	10,00	0,00	0,00	172,80	0,00	19,20
1267 - BUREAUX MODULAR P/ ESCRITÓRIO C/02 GAVETAS	07/04/2010	17	A	490,00	49,00	441,00	10,00	0,00	0,00	441,00	0,00	49,00
1266 - CÔMODA C/03 GAVETAS E 02 PORTAS	07/04/2010	17	A	490,00	49,00	441,00	10,00	0,00	0,00	441,00	0,00	49,00
1117 - SUPORTE VOLANTE PARA CPU	20/12/2011	17	A	220,00	22,00	198,00	10,00	0,00	0,00	198,00	0,00	22,00
1116 - SUPORTE VOLANTE PARA CPU	03/12/2019	17	A	220,00	22,00	198,00	10,00	1,67	19,71	80,41	0,00	139,59
1115 - SUPORTE VOLANTE PARA CPU	20/12/2011	17	A	220,00	22,00	198,00	10,00	0,00	0,00	198,00	0,00	22,00
1130 - LONGARINA C/03 ASSENTOS S/ BRAÇO TECIDO VERMELHO	09/12/2003	17	A	564,00	56,40	507,60	10,00	0,00	0,00	507,60	0,00	56,40
1139 - BANCO DE 02 LUGARES S/BRAÇO EM TECIDO VERMELHO	05/12/2003	17	A	376,00	37,60	338,40	10,00	0,00	0,00	338,40	0,00	37,60
1132 - BANCO DE 03 LUGARES S/BRAÇO EM TECIDO VERMELHO	05/12/2003	17	A	699,00	69,90	629,10	10,00	0,00	0,00	629,10	0,00	69,90
1131 - LONGARINA C/03 ASSENTOS S/ BRAÇO TECIDO VERMELHO	05/12/2003	17	A	699,00	69,90	629,10	10,00	0,00	0,00	629,10	0,00	69,90
1114 - SUPORTE VOLANTE PARA CPU	20/12/2011	17	A	220,00	22,00	198,00	10,00	0,00	0,00	198,00	0,00	22,00
1058 - GAVETEIRO	03/09/2012	17	A	338,00	33,80	304,20	10,00	0,00	0,00	304,20	0,00	33,80
103 - ESTANTE DE AÇO C/ PRATELEIRA	20/04/2012	17	A	210,00	21,00	189,00	10,00	0,00	0,00	189,00	0,00	21,00
1003 - BANCADA DE MADEIRA	10/06/2003	17	A	1.050,00	105,00	945,00	10,00	0,00	0,00	945,00	0,00	105,00
1059 - MESA REUNIÃO 1,10X3,00X0,75MM	04/09/2012	17	A	629,53	62,95	566,58	10,00	0,00	0,00	566,58	0,00	62,95
1110 - ARMÁRIO ALTO C/02 PORTAS	09/12/2003	17	A	646,42	64,64	581,78	10,00	0,00	0,00	581,78	0,00	64,64
1109 - ARQUIVO ALTO C/02 PORTAS	09/12/2003	17	A	646,42	64,64	581,78	10,00	0,00	0,00	581,78	0,00	64,64
1108 - ARQUIVO ALTO C/02 PORTAS	02/12/2003	17	A	646,42	64,64	581,78	10,00	0,00	0,00	581,78	0,00	64,64
1164 - LONGARINA DE 02 ASSENTOS EM TECIDO VERMELHO	06/09/2005	17	A	466,00	46,60	419,40	10,00	0,00	0,00	419,40	0,00	46,60
1163 - LONGARINA DE 02 ASSENTOS EM TECIDO VERMELHO	06/09/2005	17	A	466,00	46,60	419,40	10,00	0,00	0,00	419,40	0,00	46,60
1162 - LONGARINA DE 02 ASSENTOS EM TECIDO VERMELHO	06/09/2005	17	A	466,00	46,60	419,40	10,00	0,00	0,00	419,40	0,00	46,60
1165 - LONGARINA DE 02 ASSENTOS EM TECIDO VERMELHO	05/12/2003	17	A	466,00	46,60	419,40	10,00	0,00	0,00	419,40	0,00	46,60
1169 - LONGARINA DE 02 ASSENTOS EM TECIDO VERMELHO	05/12/2003	17	A	466,00	46,60	419,40	10,00	0,00	0,00	419,40	0,00	46,60
1168 - LONGARINA DE 02 ASSENTOS EM TECIDO VERMELHO	05/12/2003	17	A	466,00	46,60	419,40	10,00	0,00	0,00	419,40	0,00	46,60

Arquivo assinado digitalmente por ANNY CHAYENNE TORQUATA CARDOSO:04988467579 em 22/04/2024 13:40:06
 Valide a autenticidade deste em '<http://www.tcese.tc.br/PecaUnica/Autentica.aspx>' com o código 3AA0F889310C0FC087EAEB4165B20231



Assinado por 4 pessoas: WILZA CLAUDIA VAZ CORREIA HUERTA, ELIAS SOARES SOUZA, ANNY CHAYENNE TORQUATA e CARLOS RENATO TELLES RAMOS
 Para verificar a validade das assinaturas, acesse <https://aracaju.1doc.com.br/verificacao/9B39-E67E-32CB-A727> e informe o código 9B39-E67E-32CB-A727



DEZEMBRO/2023

Grupo Patrimonial / Bens	Dt. Tom.	Tp Ent	Sit	Valor Entrada (A)	Valor Residual (B)	Valor Depreciável (A - B)	Depreciação				Valor Baixa (E)	Vi. Liq. Contábil (A - D - E)
							Tx %	No Mês	No Ano	Acumulado (D)		
1167 - LONGARINA DE 02 ASSENTOS EM TECIDO VERMELHO	09/12/2003	17	A	466,00	46,60	419,40	10,00	0,00	0,00	419,40	0,00	46,60
1161 - LONGARINA DE 02 ASSENTOS EM TECIDO VERMELHO	06/09/2005	17	A	466,00	46,60	419,40	10,00	0,00	0,00	419,40	0,00	46,60
1144 - BANCO DE 02 LUGARES S/BRAÇO EM TECIDO VERMELHO	05/12/2003	17	A	376,00	37,60	338,40	10,00	0,00	0,00	338,40	0,00	37,60
1142 - BANCO DE 02 LUGARES S/BRAÇO EM TECIDO VERMELHO	05/12/2003	17	A	376,00	37,60	338,40	10,00	0,00	0,00	338,40	0,00	37,60
1141 - BANCO DE 02 LUGARES S/BRAÇO EM TECIDO VERMELHO		01	A	376,00	37,60	338,40	10,00	0,00	0,00	338,40	0,00	37,60
1152 - BANCO DE 03 LUGARES COM FORRO EM TECIDO VERMELHO	05/12/2003	17	A	699,00	69,90	629,10	10,00	0,00	0,00	629,10	0,00	69,90
1160 - LONGARINA DE 02 ASSENTOS EM TECIDO VERMELHO	06/09/2005	17	A	466,00	46,60	419,40	10,00	0,00	0,00	419,40	0,00	46,60
1156 - BANCO DE 03 LUGARES COM FORRO EM TECIDO VERMELHO	05/12/2003	17	A	699,00	69,90	629,10	10,00	0,00	0,00	629,10	0,00	69,90
1155 - BANCO DE 03 LUGARES COM FORRO EM TECIDO VERMELHO	05/12/2003	17	A	699,00	69,90	629,10	10,00	0,00	0,00	629,10	0,00	69,90
1297 - ESTANTE DE AÇO COM REFORÇO	26/05/2003	17	A	90,00	9,00	81,00	10,00	0,00	0,00	81,00	0,00	9,00
1487 - POLTRONA ESPALDAR EM AÇO	01/10/2010	17	A	1.000,00	100,00	900,00	10,00	0,00	0,00	900,00	0,00	100,00
148 - MESA EM L	01/08/2008	17	A	345,80	34,58	311,22	10,00	0,00	0,00	311,22	0,00	34,58
1455 - ESTANTE DE AÇO C/06 PRATILEIRAS	10/04/2003	17	A	159,90	15,99	143,91	10,00	0,00	0,00	143,91	0,00	15,99
1488 - CADEIRA FIXA S/ BRAÇO	01/10/2010	17	A	138,00	13,80	124,20	10,00	0,00	0,00	124,20	0,00	13,80
1495 - MESA GERENTE 1800X1600X800	01/10/2010	17	A	590,00	59,00	531,00	10,00	0,00	0,00	531,00	0,00	59,00
1494 - MESA PARA REUNIÃO 1200X750MM	04/09/2012	17	A	650,50	65,05	585,45	10,00	0,00	0,00	585,45	0,00	65,05
1490 - CADEIRA FIXA S/ BRAÇO	07/02/2008	17	A	138,00	13,80	124,20	10,00	0,00	0,00	124,20	0,00	13,80
1454 - ESTANTE EM C/06 PRATELEIRAS	20/04/2003	17	A	159,90	15,99	143,91	10,00	0,00	0,00	143,91	0,00	15,99
1449 - ESTANTE EM AÇO C/06 PRATELEIRAS	10/04/2003	17	A	159,90	15,99	143,91	10,00	0,00	0,00	143,91	0,00	15,99
1447 - ESTANTE DE AÇO COM REFORÇO	10/04/2003	17	A	59,00	5,90	53,10	10,00	0,00	0,00	53,10	0,00	5,90
1446 - ESTANTE AÇO COM SEIS PRATELEIRAS	20/04/2012	17	A	219,00	21,90	197,10	10,00	0,00	0,00	197,10	0,00	21,90
1450 - ESTANTE DE AÇO COM REFORÇO	26/05/2003	17	A	90,00	9,00	81,00	10,00	0,00	0,00	81,00	0,00	9,00
1453 - ESTANTE DE AÇO COM REFORÇO	26/05/2003	17	A	90,00	9,00	81,00	10,00	0,00	0,00	81,00	0,00	9,00
1452 - ESTANTE DE AÇO COM REFORÇO	10/04/2003	17	A	59,00	5,90	53,10	10,00	0,00	0,00	53,10	0,00	5,90
1451 - ESTANTE DE AÇO COM REFORÇO	10/04/2003	17	A	59,00	5,90	53,10	10,00	0,00	0,00	53,10	0,00	5,90
1593 - MESA ANGULAR	29/07/2008	17	A	586,67	58,67	528,00	10,00	0,00	0,00	528,00	0,00	58,67
1592 - MESA	03/03/2004	17	A	160,00	16,00	144,00	10,00	0,00	0,00	144,00	0,00	16,00
1590 - MESA ANGULAR	29/07/2008	17	A	586,67	58,67	528,00	10,00	0,00	0,00	528,00	0,00	58,67
1594 - MESA GERENTE C/ GAVETA	04/09/2012	17	A	1.067,97	106,80	961,17	10,00	0,00	0,00	961,17	0,00	106,80
1601 - CADEIRA GIRATORIA PRETA	04/09/2012	17	A	209,30	20,93	188,37	10,00	0,00	0,00	188,37	0,00	20,93

Arquivo assinado eletronicamente por ANNY CHAYENNE TORQUATA CARDOSO: 0488467579 em 02/04/2024 13:18:07
 Valide a autenticidade deste em 'http://www.tcse.tc.br/PecaUnica/Autentica.aspx' com o código 3AA0F889310C0FC087EAEB4165B20231

Assinado por 4 pessoas: WILZA CLAUDIA VAZ CORREIA HUERTA, ELIAS SOARES SOUZA, ANNY CHAYENNE TORQUATA e CARLOS RENATO TELLES RAMOS
 Para verificar a validade das assinaturas, acesse https://aracaju.1doc.com.br/verificacao/9B39-E67E-32CB-A727 e informe o código 9B39-E67E-32CB-A727





DEZEMBRO/2023

Grupo Patrimonial / Bens	Dt. Tom.	Tp Ent	Sit	Valor Entrada (A)	Valor Residual (B)	Valor Depreciável (A - B)	Depreciação				Valor Baixa (E)	Vi. Liq. Contábil (A - D - E)
							Tx %	No Mês	No Ano	Acumulado (D)		
1596 - CADEIRA FIXA PRETA	04/09/2012	17	A	353,53	35,35	318,18	10,00	0,00	0,00	318,18	0,00	35,35
1595 - MESA REUNIÃO CIRCULAR	04/09/2012	17	A	629,53	62,95	566,58	10,00	0,00	0,00	566,58	0,00	62,95
1589 - MESA ANGULAR	18/04/2011	17	A	1.018,50	101,85	916,65	10,00	0,00	0,00	916,65	0,00	101,85
1542 - MESA 1,00 02 NGAV. COM CHAVE EM MELAMÍNICO	04/10/2007	17	A	190,00	19,00	171,00	10,00	0,00	0,00	171,00	0,00	19,00
1541 - MESA 1,00 2 GAV. C/CHAVE EM MELAMÍNICO	04/10/2007	17	A	190,00	19,00	171,00	10,00	0,00	0,00	171,00	0,00	19,00
153 - MESA DE TRABALHO RETO	01/10/2010	17	A	590,00	59,00	531,00	10,00	0,00	0,00	531,00	0,00	59,00
158 - ARQUIVO ALTO C/02 PORTAS		01	A	599,00	59,90	539,10	10,00	0,00	0,00	539,10	0,00	59,90
1588 - MESA ANGULAR	18/04/2011	01	A	1.018,50	101,85	916,65	10,00	0,00	0,00	916,65	0,00	101,85
1584 - LONGARINA C/04 ASSENTOS PRETA	05/12/2003	17	A	485,00	48,50	436,50	10,00	0,00	0,00	436,50	0,00	48,50
1580 - ARQUIVO DESLIZANTE		01	A	14.880,00	1.488,00	13.392,00	10,00	0,00	0,00	13.392,00	0,00	1.488,00
1314 - ESTANTE DE AÇO COM REFORÇO	10/04/2003	17	A	59,00	5,90	53,10	10,00	0,00	0,00	53,10	0,00	5,90
1313 - ESTANTE DE AÇO COM REFORÇO	26/05/2003	17	A	90,00	9,00	81,00	10,00	0,00	0,00	81,00	0,00	9,00
1312 - PRATELEIRA EM AÇO	10/04/2003	17	A	236,00	23,60	212,40	10,00	0,00	0,00	212,40	0,00	23,60
1315 - ESTANTE EM AÇO 5/PARTE	10/04/2003	17	A	236,00	23,60	212,40	10,00	0,00	0,00	212,40	0,00	23,60
1319 - ESTANTE AÇO COM SEIS PRATELEIRAS	20/04/2012	17	A	219,00	21,90	197,10	10,00	0,00	0,00	197,10	0,00	21,90
1317 - ESTANTE AÇO COM SEIS PRATELEIRAS	20/04/2012	17	A	219,00	21,90	197,10	10,00	0,00	0,00	197,10	0,00	21,90
1316 - ESTANTE EM AÇO COM 5/PARTE	10/04/2003	17	A	236,00	23,60	212,40	10,00	0,00	0,00	212,40	0,00	23,60
1310 - ESTANTE DE AÇO COM REFORÇO	10/04/2003	17	A	59,00	5,90	53,10	10,00	0,00	0,00	53,10	0,00	5,90
1300 - ESTANTE AÇO COM SEIS PRATELEIRAS	07/08/2006	17	A	220,00	22,00	198,00	10,00	0,00	0,00	198,00	0,00	22,00
1299 - ESTANTE DE AÇO	20/04/2012	17	A	210,00	21,00	189,00	10,00	0,00	0,00	189,00	0,00	21,00
1298 - PRATELEIRA EM CHAPA DE AÇO	20/04/2012	17	A	210,00	21,00	189,00	10,00	0,00	0,00	189,00	0,00	21,00
1301 - ESTANTE AÇO COM SEIS PRATELEIRAS	20/04/2012	17	A	219,00	21,90	197,10	10,00	0,00	0,00	197,10	0,00	21,90
1309 - PRATELEIRA EM AÇO	10/04/2003	17	A	236,00	23,60	212,40	10,00	0,00	0,00	212,40	0,00	23,60
1305 - PRATELEIRA EM CHAPA DE AÇO	07/08/2006	17	A	219,00	21,90	197,10	10,00	0,00	0,00	197,10	0,00	21,90
1303 - PRATELEIRA EM CHAPA DE AÇO	07/08/2006	17	A	219,00	21,90	197,10	10,00	0,00	0,00	197,10	0,00	21,90
139 - ESTANTE EM AÇO DE 5/PARTE	10/04/2003	17	A	236,00	23,60	212,40	10,00	0,00	0,00	212,40	0,00	23,60
138 - ESTANTE DE AÇO COM REFORÇO	26/05/2003	17	A	90,00	9,00	81,00	10,00	0,00	0,00	81,00	0,00	9,00
1330 - ESTANTE AÇO COM SEIS PRATELEIRAS	20/04/2012	17	A	219,00	21,90	197,10	10,00	0,00	0,00	197,10	0,00	21,90
140 - ESTANTE EM AÇO 5/PARTE	10/04/2003	17	A	236,00	23,60	212,40	10,00	0,00	0,00	212,40	0,00	23,60
1439 - ARQUIVO EM AÇO	03/06/2006	17	A	435,00	43,50	391,50	10,00	0,00	0,00	391,50	0,00	43,50
1412 - CADEIRA GIRATÓRIA	07/02/2008	17	A	353,53	35,35	318,18	10,00	0,00	0,00	318,18	0,00	35,35
141 - ARMÁRIO DE AÇO	10/06/2003	17	A	220,00	22,00	198,00	10,00	0,00	0,00	198,00	0,00	22,00
1329 - ESTANTE AÇO COM SEIS PRATELEIRAS	20/04/2012	17	A	219,00	21,90	197,10	10,00	0,00	0,00	197,10	0,00	21,90
1322 - ESTANTE AÇO COM SEIS PRATELEIRAS	20/04/2012	17	A	219,00	21,90	197,10	10,00	0,00	0,00	197,10	0,00	21,90
1321 - ESTANTE EM AÇO COM 5/ PARTE	10/04/2003	17	A	236,00	23,60	212,40	10,00	0,00	0,00	212,40	0,00	23,60
1320 - ESTANTE EM AÇO 5/PARTE	10/04/2003	17	A	236,00	23,60	212,40	10,00	0,00	0,00	212,40	0,00	23,60

Arquivo assinado digitalmente por ANNY CHAYENNE TORQUATA CARDOSO:04888467579 em 22/04/2024 13:40:06
 Valde a autenticidade deste em: <http://www.tcese.tc.br/PeçaUnicaAutentica.aspx> com o código 3AA0F889310C0FC087EAE41165B20231





DEZEMBRO/2023

Grupo Patrimonial / Bens	Dt. Tom.	Tp Ent	Sit	Valor Entrada (A)	Valor Residual (B)	Valor Depreciável (A - B)	Depreciação			Valor Baixa (E)	Vi. Liq. Contábil (A - D - E)	
							Tx %	No Mês	No Ano			Acumulado (D)
1324 - ESTANTE DE AÇO COM REFORCO	26/05/2003	17	A	114,80	11,48	103,32	10,00	0,00	0,00	103,32	0,00	11,48
1328 - ESTANTE EM AÇO 24MM	10/04/2003	17	A	236,00	23,60	212,40	10,00	0,00	0,00	212,40	0,00	23,60
1327 - ESTANTE EM AÇO 24MM	10/04/2003	17	A	236,00	23,60	212,40	10,00	0,00	0,00	212,40	0,00	23,60
1326 - ESTANTE DE AÇO COM REFORCO	26/05/2003	17	A	90,00	9,00	81,00	10,00	0,00	0,00	81,00	0,00	9,00
1890 - ARMÁRIO ALTO COM 2 PORTAS	29/07/2008	17	A	439,90	43,99	395,91	10,00	0,00	0,00	395,91	0,00	43,99
2835 - MESA RETANGULAR.	06/04/2011	01	A	520,48	52,05	468,43	10,00	0,00	0,00	468,43	0,00	52,05
2834 - MESA RETANGULAR	18/04/2011	17	A	413,08	41,31	371,77	10,00	0,00	0,00	371,77	0,00	41,31
2833 - MESA RETANGULAR.	18/04/2011	17	A	413,08	41,31	371,77	10,00	0,00	0,00	371,77	0,00	41,31
2836 - MESA RETANGULAR.	18/04/2011	17	A	413,08	41,31	371,77	10,00	0,00	0,00	371,77	0,00	41,31
2841 - MESA RETANGULAR.	18/04/2011	17	A	413,08	41,31	371,77	10,00	0,00	0,00	371,77	0,00	41,31
284 - MESA DE TRABALHO RETANGULA	08/04/2011	17	A	330,00	33,00	297,00	10,00	0,00	0,00	297,00	0,00	33,00
2839 - MESA RETANGULAR.	18/04/2011	17	A	413,08	41,31	371,77	10,00	0,00	0,00	371,77	0,00	41,31
2824 - CADEIRA FIXA PRETA	06/04/2011	01	A	158,00	15,80	142,20	10,00	0,00	0,00	142,20	0,00	15,80
2818 - CADEIRA FIXA PRETA	06/04/2011	01	A	158,00	15,80	142,20	10,00	0,00	0,00	142,20	0,00	15,80
2817 - CADEIRA FIXA PRETA CEAC - RIO MAR)	06/04/2011	01	A	158,00	15,80	142,20	10,00	0,00	0,00	142,20	0,00	15,80
2816 - CADEIRA FIXA PRETA	06/04/2011	01	A	158,00	15,80	142,20	10,00	0,00	0,00	142,20	0,00	15,80
2819 - CADEIRA FIXA PRETA	06/04/2011	01	A	158,00	15,80	142,20	10,00	0,00	0,00	142,20	0,00	15,80
2822 - CADEIRA FIXA PRETA	06/04/2011	01	A	158,00	15,80	142,20	10,00	0,00	0,00	142,20	0,00	15,80
2821 - CADEIRA FIXA PRETA	06/04/2011	01	A	158,00	15,80	142,20	10,00	0,00	0,00	142,20	0,00	15,80
2820 - CADEIRA FIXA PRETA	06/04/2011	01	A	158,00	15,80	142,20	10,00	0,00	0,00	142,20	0,00	15,80
3058 - GAVETEIRO MOVEL 02 GAVETAS MDP 425X520X640	30/07/2012	01	A	958,00	95,80	862,20	10,00	0,00	0,00	862,20	0,00	95,80
3057 - ARMARIO BAIXO 02 PORTAS MDP 794X490X730	30/07/2012	01	A	510,00	51,00	459,00	10,00	0,00	0,00	459,00	0,00	51,00
3056 - MESA REGULAR 1200X600X730MM	30/07/2012	01	A	533,00	53,30	479,70	10,00	0,00	0,00	479,70	0,00	53,30
3059 - GAVETEIRO MOVEL 02 GAVETAS MDP 425X520X640	30/07/2012	01	A	958,00	95,80	862,20	10,00	0,00	0,00	862,20	0,00	95,80
3068 - PONTO ELETRONICO ID BIO	22/08/2012	01	A	6.568,60	656,86	5.911,74	10,00	0,00	0,00	5.911,74	0,00	656,86
3065 - QUADRO BRANCO ALUMINIO 80X60	17/08/2012	01	A	60,00	6,00	54,00	10,00	0,00	0,00	54,00	0,00	6,00
3064 - QUADRO BRANCO ALUMINIO 80X60	17/08/2012	01	A	60,00	6,00	54,00	10,00	0,00	0,00	54,00	0,00	6,00
3055 - MESA REGULAR 1200X600X730MM	30/07/2012	01	A	533,00	53,30	479,70	10,00	0,00	0,00	479,70	0,00	53,30
2854 - CADEIRA FIXA SEM BRAÇO PRETA	27/03/2007	17	A	97,00	9,70	87,30	10,00	0,00	0,00	87,30	0,00	9,70
2852 - CADEIRA FIXA SEM BRAÇOS	24/08/2006	17	A	83,30	8,33	74,97	10,00	0,00	0,00	74,97	0,00	8,33
2851 - MESA CIRCULAR PARA REUNIÃO	08/04/2011	17	A	629,53	62,95	566,58	10,00	0,00	0,00	566,58	0,00	62,95
294 - ARMÁRIO DE MADEIRA C/02 GAVETAS	05/12/2007	17	A	202,90	20,29	182,61	10,00	0,00	0,00	182,61	0,00	20,29
3054 - MESA REGULAR	18/04/2011	17	A	413,08	41,31	371,77	10,00	0,00	0,00	371,77	0,00	41,31
304 - ESTANTE DE AÇO COM REFORCO	26/05/2003	17	A	90,00	9,00	81,00	10,00	0,00	0,00	81,00	0,00	9,00
299 - BANCADA DE MADEIRA	22/10/2002	17	A	548,00	54,80	493,20	10,00	0,00	0,00	493,20	0,00	54,80

Arquivo assinado digitalmente por ANNY CHAYENNE TORQUATA CARDOSO:04888467579 em 22/04/2024 13:40:06
Valide a autenticidade deste em 'http://www.tcesse.fc.br/PecaUnica/Autentica.aspx' com o código 3AA0F889310C0FC087EAE64165B20231

Assinado por 4 pessoas: WILZA CLAUDIA VAZ CORREIA HUERTA, ELIAS SOARES SOUZA, ANNY CHAYENNE TORQUATA e CARLOS RENATO TELLES RAMOS
Para verificar a validade das assinaturas, acesse https://aracaju.1doc.com.br/verificacao/9B39-E67E-32CB-A727 e informe o código 9B39-E67E-32CB-A727





DEZEMBRO/2023

Grupo Patrimonial / Bens	Dt. Tom.	Tp Ent	Sit	Valor Entrada (A)	Valor Residual (B)	Valor Depreciável (A - B)	Depreciação				Valor Baixa (E)	Vi. Liq. Contábil (A - D - E)
							Tx %	No Mês	No Ano	Acumulado (D)		
2723 - MESA REGULAR	24/03/2010	01	A	322,60	32,26	290,34	10,00	0,00	0,00	290,34	0,00	32,26
2722 - MESA RETANGULAR MED. 1200X600X730	24/03/2010	01	A	322,60	32,26	290,34	10,00	0,00	0,00	290,34	0,00	32,26
2721 - MESA RETANGULAR MED. 1200X600X730	24/03/2010	01	A	322,60	32,26	290,34	10,00	0,00	0,00	290,34	0,00	32,26
2732 - ARMARIO DE AÇO TIPO VESTIARIO C/8 PORTAS	11/06/2010	01	A	547,00	54,70	492,30	10,00	0,00	0,00	492,30	0,00	54,70
2752 - TOLDO TIPO FIXO 2,94 X 1,80 (ENTRADA ATENDIMENTO)	03/12/2010	01	A	1.177,00	117,70	1.059,30	10,00	0,00	0,00	1.059,30	0,00	117,70
2746 - ARMARIO ESTANTE C/ 02 PORTAS C/ VIDRO E 02 PRATILEIRAS MED. 800 X 470 X 1580 MM MARC. BORTOLINI	22/10/2010	01	A	1.747,00	174,70	1.572,30	10,00	0,00	0,00	1.572,30	0,00	174,70
2745 - MESA RETANGULAR MEDINDO 2000 X 900X 745MM. MARCA BORTOLINI	22/10/2010	01	A	1.771,00	177,10	1.593,90	10,00	0,00	0,00	1.593,90	0,00	177,10
2720 - MESA REGULAR	18/04/2011	17	A	413,08	41,31	371,77	10,00	0,00	0,00	371,77	0,00	41,31
270 - MESA DE TRABALHO	01/08/2008	17	A	330,00	33,00	297,00	10,00	0,00	0,00	297,00	0,00	33,00
263 - MESA DE TRABALHO	20/04/2011	17	A	548,00	54,80	493,20	10,00	0,00	0,00	493,20	0,00	54,80
262 - ARQUIVO ALTO C/02 PORTAS	22/10/2002	17	A	599,00	59,90	539,10	10,00	0,00	0,00	539,10	0,00	59,90
2716 - ARMARIO BAIXO MED 794MM (L)	24/03/2010	01	A	359,10	35,91	323,19	10,00	0,00	0,00	323,19	0,00	35,91
2719 - ARMARIO BAIXO MED. 794MM (L)	24/03/2010	01	A	359,10	35,91	323,19	10,00	0,00	0,00	323,19	0,00	35,91
2718 - ARMARIO BAIXO MED. 794 (L)	24/03/2010	01	A	359,10	35,91	323,19	10,00	0,00	0,00	323,19	0,00	35,91
2717 - ARMARIO BAIXO MED. 794MM (L)	24/03/2010	01	A	359,10	35,91	323,19	10,00	0,00	0,00	323,19	0,00	35,91
2809 - CONCHA P/CADEIRA JOLIE PRETA	06/04/2011	01	A	104,00	10,40	93,60	10,00	0,00	0,00	93,60	0,00	10,40
2808 - CADEIRA FIXA SEM BRAÇO PRETA	04/09/2012	17	A	83,30	8,33	74,97	10,00	0,00	0,00	74,97	0,00	8,33
2807 - CADEIRA GIRATORIA PRETA	04/09/2012	17	A	209,50	20,95	188,55	10,00	0,00	0,00	188,55	0,00	20,95
2810 - CONCHA P/CADEIRA JOLIE PRETA	06/04/2011	01	A	104,00	10,40	93,60	10,00	0,00	0,00	93,60	0,00	10,40
2815 - CADEIRA FIXA PRETA	06/04/2011	01	A	158,00	15,80	142,20	10,00	0,00	0,00	142,20	0,00	15,80
2814 - CONCHA P/CADEIRA JOLIE PRETA	06/04/2011	01	A	104,00	10,40	93,60	10,00	0,00	0,00	93,60	0,00	10,40
2813 - CONCHA P/CADEIRA JOLIE PRETA	06/04/2011	01	A	104,00	10,40	93,60	10,00	0,00	0,00	93,60	0,00	10,40
2806 - CADEIRA PRETA	06/04/2011	01	A	104,00	10,40	93,60	10,00	0,00	0,00	93,60	0,00	10,40
2790 - QUADRO BRANCO EM MADEIRA	18/03/2011	01	A	192,00	19,20	172,80	10,00	0,00	0,00	172,80	0,00	19,20
2754 - TOLDO TIPO MOVEL CORTINA 3,20 X 1,90 (ALMOXARIFADO)	03/12/2010	01	A	894,00	89,40	804,60	10,00	0,00	0,00	804,60	0,00	89,40
2753 - TOLDO TIPO FIXO 2,78 X 1,80 (ENTRADA PROTOCOLO)	03/12/2010	01	A	1.177,00	117,70	1.059,30	10,00	0,00	0,00	1.059,30	0,00	117,70
2798 - CONCHA P/CADEIRA JOLIE PRETA (CADEIRA GIRATORIA)	06/04/2011	01	A	104,00	10,40	93,60	10,00	0,00	0,00	93,60	0,00	10,40
2803 - CONCHA P/CADEIRA JOLIE PRETA (CADEIRA GIRATORIA)	06/04/2011	01	A	104,00	10,40	93,60	10,00	0,00	0,00	93,60	0,00	10,40
2802 - CONCHA P/CADEIRA JOLIE PRETA (CADEIRA GIRATORIA)	06/04/2011	01	A	104,00	10,40	93,60	10,00	0,00	0,00	93,60	0,00	10,40
2801 - CADEIRA GIRATORIA PRETA	04/09/2012	17	A	209,50	20,95	188,55	10,00	0,00	0,00	188,55	0,00	20,95

Arquivo assinado digitalmente por ANNY CHAYENNE TORQUATA CARDOSO:04888467579 em 22/04/2024 13:40:06





DEZEMBRO/2023

Grupo Patrimonial / Bens	Dt. Tom.	Tp Ent	Sit	Valor Entrada (A)	Valor Residual (B)	Valor Depreciável (A - B)	Depreciação				Valor Baixa (E)	Vi. Liq. Contábil (A - D - E)
							Tx %	No Mês	No Ano	Acumulado (D)		
3074 - CADEIRA S/BRAÇO TIPO LONGARINA C/2 ASSENTOS PRETA	06/09/2005	17	A	466,00	46,60	419,40	10,00	0,00	0,00	419,40	0,00	46,60
3884 - MESA REGULAR	01/08/2008	17	A	312,00	31,20	280,80	10,00	0,00	0,00	280,80	0,00	31,20
3883 - MESA REGULAR	01/08/2008	17	A	312,00	31,20	280,80	10,00	0,00	0,00	280,80	0,00	31,20
3882 - MESA REGULAR	10/10/2010	17	A	548,00	54,80	493,20	10,00	0,00	0,00	493,20	0,00	54,80
3890 - MESA EM L	01/08/2008	17	A	394,68	39,47	355,21	10,00	0,00	0,00	355,21	0,00	39,47
3893 - CADEIRA FIXA SEM BRAÇO	07/02/2008	17	A	138,00	13,80	124,20	10,00	0,00	0,00	124,20	0,00	13,80
3892 - CADEIRA FIXA SEM BRAÇO	07/02/2008	17	A	138,00	13,80	124,20	10,00	0,00	0,00	124,20	0,00	13,80
3891 - CADEIRA FIXA SEM BRAÇO VERDE	06/04/2011	17	A	158,00	15,80	142,20	10,00	0,00	0,00	142,20	0,00	15,80
3881 - MESA REGULAR	22/07/2008	17	A	548,00	54,80	493,20	10,00	0,00	0,00	493,20	0,00	54,80
3860 - ARMÁRIO 2 PORTAS	07/02/2008	17	A	439,90	43,99	395,91	10,00	0,00	0,00	395,91	0,00	43,99
3858 - MESA REGULAR	01/08/2008	17	A	548,00	54,80	493,20	10,00	0,00	0,00	493,20	0,00	54,80
3810 - CAMA BOX	06/11/2009	17	A	599,00	59,90	539,10	10,00	0,00	0,00	539,10	0,00	59,90
3873 - CLAVICULÁRIO EM METAL COM CHAVE NA PORTA, COM CAPACIDADE PARA 60 CHAVES	15/04/2019	15	A	320,00	32,00	288,00	10,00	2,45	28,84	135,96	0,00	184,04
3880 - MESA REGULAR	10/10/2010	17	A	548,00	54,80	493,20	10,00	0,00	0,00	493,20	0,00	54,80
3878 - MESA REGULAR	10/10/2010	17	A	548,00	54,80	493,20	10,00	0,00	0,00	493,20	0,00	54,80
3877 - MESA REGULAR	18/04/2011	17	A	413,08	41,31	371,77	10,00	0,00	0,00	371,77	0,00	41,31
470 - ARMARIO EM AÇO 2 PORTAS	10/06/2003	17	A	220,00	22,00	198,00	10,00	0,00	0,00	198,00	0,00	22,00
460 - ARMÁRIO AÇO C/ PORTA DE VIDRO PARA COMPONENTES DE INFORMÁTICA	22/10/2002	17	A	599,00	59,90	539,10	10,00	0,00	0,00	539,10	0,00	59,90
42 - MESA ANGULAR	05/10/2007	17	A	345,80	34,58	311,22	10,00	0,00	0,00	311,22	0,00	34,58
471 - ARMÁRIO DE AÇO	10/06/2003	17	A	220,00	22,00	198,00	10,00	0,00	0,00	198,00	0,00	22,00
493 - ARMARIO EM AÇO	14/06/2010	17	A	358,33	35,83	322,50	10,00	0,00	0,00	322,50	0,00	35,83
490 - ARMARIO EM AÇO	14/06/2010	17	A	358,33	35,83	322,50	10,00	0,00	0,00	322,50	0,00	35,83
49 - ARQUIVO ALTO C/02 PORTAS	22/10/2002	17	A	599,00	59,90	539,10	10,00	0,00	0,00	539,10	0,00	59,90
4132 - ESTACAO FIXA DE BASE	03/12/2019	17	A	119,00	11,90	107,10	10,00	0,90	10,59	43,18	0,00	75,82
4019 - ESTACAO FIXA DE BASE	06/12/2017	01	A	6.900,00	690,00	6.210,00	10,00	52,73	620,87	3.769,42	0,00	3.130,58
39 - GAVETEIRO VOLANTE C/03 GAVETAS	22/10/2002	17	A	179,00	17,90	161,10	10,00	0,00	0,00	161,10	0,00	17,90
3894 - CADEIRA GIRATORIA PRETA	06/08/2009	17	A	353,53	35,35	318,18	10,00	0,00	0,00	318,18	0,00	35,35
4020 - ESTACAO FIXA DE BASE	06/12/2017	01	A	6.900,00	690,00	6.210,00	10,00	52,73	620,87	3.769,42	0,00	3.130,58
41 - GAVETEIRO VOLANTE C/03 GAVETAS	22/10/2002	17	A	179,00	17,90	161,10	10,00	0,00	0,00	161,10	0,00	17,90
4022 - ESTACAO FIXA DE BASE	06/12/2017	01	A	8.200,00	820,00	7.380,00	10,00	62,68	738,03	4.480,75	0,00	3.719,25
4021 - ESTACAO FIXA DE BASE	06/12/2017	01	A	6.900,00	690,00	6.210,00	10,00	52,73	620,87	3.769,42	0,00	3.130,58
316 - ARMARIO EM AÇO 2 PORTAS	30/09/2004	17	A	358,33	35,83	322,50	10,00	0,00	0,00	322,50	0,00	35,83
309 - ESTANTE DE AÇO COM REFORÇO	26/05/2003	17	A	90,00	9,00	81,00	10,00	0,00	0,00	81,00	0,00	9,00
3084 - CADEIRA FIXA S/BRAÇO PRETA TRAMONTINA	03/09/2012	01	A	203,00	20,30	182,70	10,00	0,00	0,00	182,70	0,00	20,30

Arquivo assinado digitalmente por ANNY CHAYENNE TORQUATA CARDOSO:04888467579 em 22/04/2024 13:40:06

Valide a autenticidade deste em '<http://www.tcese.tc.br/PecaUnica/Autentica.aspx>' com o código 3AA0F889310C0FC087EAEB4165B20231



DEZEMBRO/2023

Grupo Patrimonial / Bens	Dt. Tom.	Tp Ent	Sit	Valor Entrada (A)	Valor Residual (B)	Valor Depreciável (A - B)	Depreciação			Valor Baixa (E)	Vi. Liq. Contábil (A - D - E)	
							Tx %	No Mês	No Ano			Acumulado (D)
317 - ARQUIVO DE AÇO 4 GAVETAS	10/06/2003	17	A	220,00	22,00	198,00	10,00	0,00	0,00	198,00	0,00	22,00
322 - ARMÁRIO EM AÇO	14/10/2002	17	A	190,00	19,00	171,00	10,00	0,00	0,00	171,00	0,00	19,00
320 - ARMARIO EM AÇO 4 GAVETA	10/06/2003	17	A	220,00	22,00	198,00	10,00	0,00	0,00	198,00	0,00	22,00
319 - ARQUIVO C/04 GAVETAS	14/10/2002	17	A	265,00	26,50	238,50	10,00	0,00	0,00	238,50	0,00	26,50
3083 - CADEIRA FIXA S/BRAÇO PRETA TRAMONTINA	03/09/2012	01	A	203,00	20,30	182,70	10,00	0,00	0,00	182,70	0,00	20,30
3077 - CADEIRA GIRATORIA C/BRAÇO PRETA TRAMONTINA	03/09/2012	01	A	460,00	46,00	414,00	10,00	0,00	0,00	414,00	0,00	46,00
3076 - CADEIRA GIRATORIA C/BRAÇO PRETA TRAMONTINA	03/09/2012	01	A	460,00	46,00	414,00	10,00	0,00	0,00	414,00	0,00	46,00
3075 - CADEIRA S/BRAÇO TIPO LONGARINA C/3 ASSENTOS PRETA	03/09/2012	01	A	448,00	44,80	403,20	10,00	0,00	0,00	403,20	0,00	44,80
3078 - CADEIRA GIRATORIA C/BRAÇO PRETA TRAMONTINA	03/09/2012	17	A	460,00	46,00	414,00	10,00	0,00	0,00	414,00	0,00	46,00
3081 - CADEIRA FIXA S/BRAÇO PRETA TRAMONTINA	03/09/2012	01	A	203,00	20,30	182,70	10,00	0,00	0,00	182,70	0,00	20,30
3080 - CADEIRA GIRATORIA C/BRAÇO PRETA TRAMONTINA	03/09/2012	01	A	460,00	46,00	414,00	10,00	0,00	0,00	414,00	0,00	46,00
308 - ESTANTE	10/04/2002	17	A	210,00	21,00	189,00	10,00	0,00	0,00	189,00	0,00	21,00
3764 - SUPORTE PARA TV	31/07/2019	01	A	384,60	38,46	346,14	10,00	2,95	34,68	153,33	0,00	231,27
3701 - MESA REGULAR	01/08/2008	17	A	321,00	32,10	288,90	10,00	0,00	0,00	288,90	0,00	32,10
37 - ARQUIVO ALTO C/02 PORTAS	22/10/2002	17	A	599,00	59,90	539,10	10,00	0,00	0,00	539,10	0,00	59,90
38 - ARQUIVO ALTO C/02 PORTAS	22/10/2002	17	A	599,00	59,90	539,10	10,00	0,00	0,00	539,10	0,00	59,90
3808 - MESA REGULAR	01/08/2008	17	A	312,00	31,20	280,80	10,00	0,00	0,00	280,80	0,00	31,20
3806 - CADEIRA GIRATORIA	19/04/2006	17	A	209,30	20,93	188,37	10,00	0,00	0,00	188,37	0,00	20,93
3804 - ARMÁRIO BAIXO C/02 PORTAS	29/07/2008	17	A	271,14	27,11	244,03	10,00	0,00	0,00	244,03	0,00	27,11
3695 - MESA EM L BRANCA	01/10/2010	17	A	1.018,50	101,85	916,65	10,00	0,00	0,00	916,65	0,00	101,85
327 - ESTANTE C/+B2:B33 PRATELEIRA EM AÇO	20/04/2012	17	A	210,00	21,00	189,00	10,00	0,00	0,00	189,00	0,00	21,00
325 - ESTANTE DE AÇO COM REFORÇO	26/05/2003	17	A	90,00	9,00	81,00	10,00	0,00	0,00	81,00	0,00	9,00
323 - ARQUIVO DE AÇO C/04 GAVETAS	14/10/2002	17	A	190,00	19,00	171,00	10,00	0,00	0,00	171,00	0,00	19,00
340 - MESA PARA TELEFONE EM MADEIRA	08/04/2011	17	A	382,00	38,20	343,80	10,00	0,00	0,00	343,80	0,00	38,20
3693 - MESA ANGULAR BRANCA	01/10/2010	17	A	1.018,50	101,85	916,65	10,00	0,00	0,00	916,65	0,00	101,85
352 - ARQUIVO C/04 GAVETAS	22/10/2002	17	A	215,00	21,50	193,50	10,00	0,00	0,00	193,50	0,00	21,50
351 - ARMARIO EM AÇO 2 PORTAS	30/09/2004	17	A	358,33	35,83	322,50	10,00	0,00	0,00	322,50	0,00	35,83
1933 - ARMÁRIO BAIXO C/02 PORTAS	29/07/2008	17	A	271,14	27,11	244,03	10,00	0,00	0,00	244,03	0,00	27,11
1932 - ARMÁRIO BAIXO C/02 PORTAS	29/07/2008	17	A	271,14	27,11	244,03	10,00	0,00	0,00	244,03	0,00	27,11
1931 - ARMÁRIO BAIXO C/02 PORTAS	29/07/2008	17	A	271,14	27,11	244,03	10,00	0,00	0,00	244,03	0,00	27,11
1934 - ARMÁRIO BAIXO C/02 PORTAS	29/07/2008	17	A	271,14	27,11	244,03	10,00	0,00	0,00	244,03	0,00	27,11
1937 - ARMÁRIO BAIXO C/02 PORTAS	29/07/2008	17	A	271,14	27,11	244,03	10,00	0,00	0,00	244,03	0,00	27,11

Arquivo assinado digitalmente por ANNY CHAYENNE TORQUATA CARDOSO:04888467579 em 22/04/2024 13:40:06
 Valide a autenticidade deste em 'http://www.tcese.tc.br/PecaUnica/Autentica.aspx' com o código 3AA0F889310C0FC087EAE4165B20231





DEZEMBRO/2023

Grupo Patrimonial / Bens	Dt. Tom.	Tp Ent	Sit	Valor Entrada (A)	Valor Residual (B)	Valor Depreciável (A - B)	Depreciação				Valor Baixa (E)	Vi. Liq. Contábil (A - D - E)
							Tx %	No Mês	No Ano	Acumulado (D)		
1936 - ARMÁRIO BAIXO C/02 PORTAS	29/07/2008	17	A	271,14	27,11	244,03	10,00	0,00	0,00	244,03	0,00	27,11
1935 - ARMÁRIO BAIXO C/02 PORTAS	29/08/2008	17	A	271,14	27,11	244,03	10,00	0,00	0,00	244,03	0,00	27,11
1930 - ARMÁRIO BAIXO C/02 PORTAS	29/07/2008	17	A	271,14	27,11	244,03	10,00	0,00	0,00	244,03	0,00	27,11
1925 - ARMÁRIO BAIXO C/02 PORTAS	29/07/2008	17	A	271,14	27,11	244,03	10,00	0,00	0,00	244,03	0,00	27,11
1924 - ARMÁRIO BAIXO C/02 PORTAS	29/07/2008	17	A	271,14	27,11	244,03	10,00	0,00	0,00	244,03	0,00	27,11
1923 - ARMÁRIO ALTO COM 2 PORTAS	29/07/2008	17	A	439,90	43,99	395,91	10,00	0,00	0,00	395,91	0,00	43,99
1926 - ARMÁRIO BAIXO C/02 PORTAS	29/07/2008	17	A	271,14	27,11	244,03	10,00	0,00	0,00	244,03	0,00	27,11
1929 - ARMÁRIO BAIXO C/02 PORTAS	29/07/2008	17	A	271,14	27,11	244,03	10,00	0,00	0,00	244,03	0,00	27,11
1928 - ARMÁRIO BAIXO C/02 PORTAS	22/07/2008	17	A	271,14	27,11	244,03	10,00	0,00	0,00	244,03	0,00	27,11
1927 - ARMÁRIO BAIXO C/02 PORTAS	29/07/2008	17	A	271,14	27,11	244,03	10,00	0,00	0,00	244,03	0,00	27,11
1950 - MESA ANGULAR	29/07/2008	17	A	616,00	61,60	554,40	10,00	0,00	0,00	554,40	0,00	61,60
1948 - MESA ANGULAR	29/07/2008	17	A	616,00	61,60	554,40	10,00	0,00	0,00	554,40	0,00	61,60
1947 - MESA ANGULAR	29/07/2008	17	A	616,00	61,60	554,40	10,00	0,00	0,00	554,40	0,00	61,60
1951 - MESA REGULAR 1,60X0,80X0,73	20/04/2011	17	A	306,50	30,65	275,85	10,00	0,00	0,00	275,85	0,00	30,65
1954 - MESA REGULAR 1,40X0,80X0,73MM	20/04/2011	17	A	306,50	30,65	275,85	10,00	0,00	0,00	275,85	0,00	30,65
1953 - MESA REGULAR 1,40X0,80X0,73MM	20/04/2011	17	A	306,50	30,65	275,85	10,00	0,00	0,00	275,85	0,00	30,65
1952 - MESA REGULAR 1,40X0,80X0,73MM	20/04/2011	17	A	306,50	30,65	275,85	10,00	0,00	0,00	275,85	0,00	30,65
1946 - MESA ANGULAR	01/08/2008	17	A	616,00	61,60	554,40	10,00	0,00	0,00	554,40	0,00	61,60
1940 - MESA ANGULAR	29/07/2008	17	A	616,00	61,60	554,40	10,00	0,00	0,00	554,40	0,00	61,60
1939 - MESA ANGULAR	29/07/2008	17	A	616,00	61,60	554,40	10,00	0,00	0,00	554,40	0,00	61,60
1938 - ARMÁRIO BAIXO C/02 PORTAS	29/07/2008	17	A	271,14	27,11	244,03	10,00	0,00	0,00	244,03	0,00	27,11
1942 - MESA ANGULAR	29/07/2008	17	A	616,00	61,60	554,40	10,00	0,00	0,00	554,40	0,00	61,60
1945 - MESA ANGULAR	29/07/2008	17	A	616,00	61,60	554,40	10,00	0,00	0,00	554,40	0,00	61,60
1944 - MESA ANGULAR	01/08/2008	01	A	616,00	61,60	554,40	10,00	0,00	0,00	554,40	0,00	61,60
1943 - MESA ANGULAR	29/07/2008	17	A	616,00	61,60	554,40	10,00	0,00	0,00	554,40	0,00	61,60
1901 - ARMÁRIO ALTO C/02 CPORTAS	29/07/2008	17	A	439,90	43,99	395,91	10,00	0,00	0,00	395,91	0,00	43,99
1900 - ARMÁRIO ALTO C/02 CPORTAS	29/07/2008	17	A	439,90	43,99	395,91	10,00	0,00	0,00	395,91	0,00	43,99
1899 - ARMÁRIO ALTO C/02 CPORTAS	29/07/2008	17	A	439,90	43,99	395,91	10,00	0,00	0,00	395,91	0,00	43,99
1902 - ARMÁRIO ALTO C/02 CPORTAS	29/07/2015	17	A	439,90	43,99	395,91	10,00	3,38	39,79	335,39	0,00	104,51
1906 - ARMÁRIO ALTO C/02 PORTAS	01/08/2008	17	A	418,95	41,90	377,06	10,00	0,00	0,00	377,06	0,00	41,90
1904 - ARMÁRIO ALTO C/02 PORTAS	01/08/2008	17	A	439,90	43,99	395,91	10,00	0,00	0,00	395,91	0,00	43,99
1903 - ARMÁRIO ALTO C/02 PORTAS	09/12/2003	17	A	646,42	64,64	581,78	10,00	0,00	0,00	581,78	0,00	64,64
1898 - ARMÁRIO ALTO C/02 PORTAS	29/07/2008	17	A	439,90	43,99	395,91	10,00	0,00	0,00	395,91	0,00	43,99
1893 - ARMARIO COM 02 PORTAS E PRATELEIRAS	01/08/2008	17	A	439,90	43,99	395,91	10,00	0,00	0,00	395,91	0,00	43,99
1892 - ARMÁRIO ALTO C/02 PORTAS	29/07/2008	17	A	439,90	43,99	395,91	10,00	0,00	0,00	395,91	0,00	43,99
1891 - ARMÁRIO ALTO C/02 PORTAS	29/08/2008	17	A	439,90	43,99	395,91	10,00	0,00	0,00	395,91	0,00	43,99
1894 - ARMÁRIO ALTO C/02 PORTAS	29/07/2008	17	A	439,90	43,99	395,91	10,00	0,00	0,00	395,91	0,00	43,99

Assinado por 4 pessoas: WILZA CLAUDIA VAZ CORREIA HUERTA, ELIAS SOARES SOUZA, ANNY CHAYENNE TORQUATA e CARLOS RENATO TELLES RAMOS
 Para verificar a validade das assinaturas, acesse <https://aracaju.1doc.com.br/verificacao/9B39-E67E-32CB-A727> e informe o código 9B39-E67E-32CB-A727





DEZEMBRO/2023

Grupo Patrimonial / Bens	Dt. Tom.	Tp Ent	Sit	Valor Entrada (A)	Valor Residual (B)	Valor Depreciável (A - B)	Depreciação				Valor Baixa (E)	Vi. Liq. Contábil (A - D - E)
							Tx %	No Mês	No Ano	Acumulado (D)		
1897 - ARMÁRIO ALTO C/02 PORTAS	29/07/2008	17	A	439,90	43,99	395,91	10,00	0,00	0,00	395,91	0,00	43,99
1896 - ARMÁRIO ALTO C/02 PORTAS	29/07/2008	17	A	439,90	43,99	395,91	10,00	0,00	0,00	395,91	0,00	43,99
1895 - ARMÁRIO ALTO C/02 PORTAS	29/07/2008	17	A	439,90	43,99	395,91	10,00	0,00	0,00	395,91	0,00	43,99
1918 - ARMÁRIO BAIXO C/02 PORTAS	29/07/2008	17	A	271,14	27,11	244,03	10,00	0,00	0,00	244,03	0,00	27,11
1917 - ARMÁRIO BAIXO C/02 PORTAS	29/07/2008	17	A	271,14	27,11	244,03	10,00	0,00	0,00	244,03	0,00	27,11
1916 - ARMÁRIO BAIXO C/02 PORTAS	01/08/2008	17	A	271,14	27,11	244,03	10,00	0,00	0,00	244,03	0,00	27,11
1919 - ARMÁRIO BAIXO C/02 PORTAS	29/07/2008	17	A	271,14	27,11	244,03	10,00	0,00	0,00	244,03	0,00	27,11
1922 - ARMÁRIO BAIXO C/02 PORTAS	29/07/2008	17	A	271,14	27,11	244,03	10,00	0,00	0,00	244,03	0,00	27,11
1921 - ARMÁRIO BAIXO C/02 PORTAS	29/07/2008	17	A	271,14	27,11	244,03	10,00	0,00	0,00	244,03	0,00	27,11
1920 - ARMÁRIO BAIXO C/02 PORTAS	29/07/2008	17	A	2.714,14	271,41	2.442,73	10,00	0,00	0,00	2.442,73	0,00	271,41
1915 - ARMARIO BAIXO 02 PORTAS	09/12/2003	17	A	646,42	64,64	581,78	10,00	0,00	0,00	581,78	0,00	64,64
1909 - ARMÁRIO BAIXO C/02 PORTAS	01/08/2008	17	A	258,23	25,82	232,41	10,00	0,00	0,00	232,41	0,00	25,82
1908 - ARMÁRIO BAIXO C/02 PORTAS	01/08/2008	17	A	258,23	25,82	232,41	10,00	0,00	0,00	232,41	0,00	25,82
1907 - ARMÁRIO BAIXO C/02 PORTAS	01/08/2008	17	A	258,23	25,82	232,41	10,00	0,00	0,00	232,41	0,00	25,82
1910 - ARMÁRIO BAIXO C/02 PORTAS	01/08/2008	17	A	258,23	25,82	232,41	10,00	0,00	0,00	232,41	0,00	25,82
1914 - ARMÁRIO BAIXO C/ 02 PORTAS	01/08/2008	17	A	258,23	25,82	232,41	10,00	0,00	0,00	232,41	0,00	25,82
1913 - ARMÁRIO BAIXO C/ 02 PORTAS	01/08/2008	17	A	258,23	25,82	232,41	10,00	0,00	0,00	232,41	0,00	25,82
1912 - ARMÁRIO DE 2/PORTAS	06/09/2005	17	A	439,90	43,99	395,91	10,00	0,00	0,00	395,91	0,00	43,99
1955 - MESA REGULAR 1,40X0,80X0,73MM	20/04/2011	17	A	306,50	30,65	275,85	10,00	0,00	0,00	275,85	0,00	30,65
2000 - GAVETEIRO MÓVEL C/04 GAVETAS		01	A	338,00	33,80	304,20	10,00	0,00	0,00	304,20	0,00	33,80
20 - ARMÁRIO DIVISÓRIO EM MADEIRA	09/12/2003	17	A	646,00	64,60	581,40	10,00	0,00	0,00	581,40	0,00	64,60
2 - ESTANTE BAIXA C/02 PORTAS	29/07/2008	17	A	160,00	16,00	144,00	10,00	0,00	0,00	144,00	0,00	16,00
2001 - GAVETEIRO MÓVEL C/04 GAVETAS	03/09/2012	17	A	338,00	33,80	304,20	10,00	0,00	0,00	304,20	0,00	33,80
208 - ARQUIVO DE AÇO C/04 GAVETAS	10/06/2003	17	A	190,00	19,00	171,00	10,00	0,00	0,00	171,00	0,00	19,00
207 - CADEIRA FIXA	29/03/2015	17	A	138,00	13,80	124,20	10,00	1,05	12,41	108,77	0,00	29,23
206 - ARMARIO EM ACO 2 PORTAS	10/06/2003	17	A	220,00	22,00	198,00	10,00	0,00	0,00	198,00	0,00	22,00
1999 - GAVETEIRO MÓVEL C/04 GAVETAS	03/09/2012	17	A	338,00	33,80	304,20	10,00	0,00	0,00	304,20	0,00	33,80
1993 - MESA REGULAR 1,20X0,60X0,73MM	20/04/2011	17	A	306,50	30,65	275,85	10,00	0,00	0,00	275,85	0,00	30,65
1992 - MESA REGULAR	20/04/2011	17	A	306,50	30,65	275,85	10,00	0,00	0,00	275,85	0,00	30,65
1991 - MESA REGULAR 1,20X0,60X0,73MM	20/04/2011	17	A	306,50	30,65	275,85	10,00	0,00	0,00	275,85	0,00	30,65
1994 - MESA REGULAR 1,20X0,60X0,73MM	20/04/2011	17	A	306,50	30,65	275,85	10,00	0,00	0,00	275,85	0,00	30,65
1998 - GAVETEIRO MÓVEL C/04 GAVETAS	03/09/2012	17	A	338,00	33,80	304,20	10,00	0,00	0,00	304,20	0,00	33,80
1997 - MESA EM L 1,20X1,20X0,75MM	01/08/2008	17	A	394,68	39,47	355,21	10,00	0,00	0,00	355,21	0,00	39,47
1996 - MESA EM L 1,20X1,20X0,75MM	01/08/2008	17	A	394,68	39,47	355,21	10,00	0,00	0,00	355,21	0,00	39,47
2582 - MESA REGULAR 1,40X0,80X0,73MM	20/04/2011	17	A	306,50	30,65	275,85	10,00	0,00	0,00	275,85	0,00	30,65
2534 - MESA REGULAR	18/04/2011	17	A	413,08	41,31	371,77	10,00	0,00	0,00	371,77	0,00	41,31
236 - ARMARIO EM ACO 2 PORTAS	10/06/2003	17	A	220,00	22,00	198,00	10,00	0,00	0,00	198,00	0,00	22,00

Arquivo assinado eletronicamente por ANNY CHAYENNE TORQUATA CARDOSO: 0488467579 em 02/04/2024 13:18:06
Valide a autenticidade deste em 'http://www.tc.se.tc.br/PecaUnica/Autentica.aspx' com o código 3AA0F889310C0FC087EAEB4165B20231

Assinado por 4 pessoas: WILZA CLAUDIA VAZ CORREIA HUERTA, ELIAS SOARES SOUZA, ANNY CHAYENNE TORQUATA e CARLOS RENATO TELLES RAMOS
Para verificar a validade das assinaturas, acesse https://aracaju.1doc.com.br/verificacao/9B39-E67E-32CB-A727 e informe o código 9B39-E67E-32CB-A727





DEZEMBRO/2023

Grupo Patrimonial / Bens	Dt. Tom.	Tp Ent	Sit	Valor Entrada (A)	Valor Residual (B)	Valor Depreciável (A - B)	Depreciação				Valor Baixa (E)	Vi. Liq. Contábil (A - D - E)
							Tx %	No Mês	No Ano	Acumulado (D)		
2583 - MESA REGULAR 1,40X0,80X0,73MM (RECEPÇÃO)	20/04/2011	17	A	306,50	30,65	275,85	10,00	0,00	0,00	275,85	0,00	30,65
261 - ARQUIVO ALTO C/02 PORTAS	22/10/2002	17	A	599,00	59,90	539,10	10,00	0,00	0,00	539,10	0,00	59,90
260 - ARQUIVO ALTO C/02 PORTAS	22/10/2002	17	A	599,00	59,90	539,10	10,00	0,00	0,00	539,10	0,00	59,90
2584 - MESA REGULAR	24/03/2010	17	A	306,50	30,65	275,85	10,00	0,00	0,00	275,85	0,00	30,65
2336 - MESA REGULAR	24/03/2010	17	A	160,00	16,00	144,00	10,00	0,00	0,00	144,00	0,00	16,00
215 - ESTANTE DE AÇO COM 5/ PARTE	10/04/2003	17	A	236,00	23,60	212,40	10,00	0,00	0,00	212,40	0,00	23,60
214 - ESTANTE DE AÇO COM REFORÇO	10/04/2003	17	A	210,00	21,00	189,00	10,00	0,00	0,00	189,00	0,00	21,00
209 - ARQUIVO 04 GAVETAS PANDIN		01	A	190,00	19,00	171,00	10,00	0,00	0,00	171,00	0,00	19,00
216 - ESTANTE EM AÇO	25/06/2007	17	A	210,00	21,00	189,00	10,00	0,00	0,00	189,00	0,00	21,00
2318 - CADEIRA GIRATORIA PRETA	06/04/2011	17	A	158,00	15,80	142,20	10,00	0,00	0,00	142,20	0,00	15,80
2312 - CADEIRA GIRATORIA PRETA	04/09/2012	17	A	209,30	20,93	188,37	10,00	0,00	0,00	188,37	0,00	20,93
225 - MESA P/MÁQUINA DE DATILOGRAFIA EM CEREJEIRA	04/09/2012	17	A	390,00	39,00	351,00	10,00	0,00	0,00	351,00	0,00	39,00
1969 - MESA REGULAR 1,40X0,80X0,73	20/04/2011	17	A	306,50	30,65	275,85	10,00	0,00	0,00	275,85	0,00	30,65
1968 - MESA REGULAR	01/08/2008	17	A	248,00	24,80	223,20	10,00	0,00	0,00	223,20	0,00	24,80
1967 - MESA REGULAR	01/08/2008	17	A	248,00	24,80	223,20	10,00	0,00	0,00	223,20	0,00	24,80
1970 - MESA REGULAR 1,40X0,80X0,73	20/04/2011	17	A	306,50	30,65	275,85	10,00	0,00	0,00	275,85	0,00	30,65
1973 - MESA REGULAR	20/04/2011	17	A	306,50	30,65	275,85	10,00	0,00	0,00	275,85	0,00	30,65
1972 - MESA REGULAR	20/04/2011	17	A	306,50	30,65	275,85	10,00	0,00	0,00	275,85	0,00	30,65
1971 - MESA REGULAR 1,40X0,80X0,73	20/04/2011	17	A	306,50	30,65	275,85	10,00	0,00	0,00	275,85	0,00	30,65
1966 - MESA REGULAR	20/04/2011	17	A	306,50	30,65	275,85	10,00	0,00	0,00	275,85	0,00	30,65
1959 - MESA REGULAR 1,40X0,80X0,73	20/04/2011	17	A	306,50	30,65	275,85	10,00	0,00	0,00	275,85	0,00	30,65
1958 - MESA REGULAR 1,40X0,80X0,73MM	20/04/2011	17	A	306,50	30,65	275,85	10,00	0,00	0,00	275,85	0,00	30,65
1956 - MESA REGULAR 1,40X0,80X0,73MM	20/04/2011	17	A	306,50	30,65	275,85	10,00	0,00	0,00	275,85	0,00	30,65
1961 - MESA REGULAR 1,40X0,80X0,73MM	20/04/2011	17	A	306,50	30,65	275,85	10,00	0,00	0,00	275,85	0,00	30,65
1965 - MESA REGULAR 1,40X0,80X0,73	20/04/2011	17	A	306,50	30,65	275,85	10,00	0,00	0,00	275,85	0,00	30,65
1964 - MESA REGULAR 1,40X0,80X0,73	20/04/2011	17	A	306,50	30,65	275,85	10,00	0,00	0,00	275,85	0,00	30,65
1963 - MESA REGULAR	18/04/2011	17	A	413,08	41,31	371,77	10,00	0,00	0,00	371,77	0,00	41,31
1985 - MESA REGULAR 1,20X0,60X0,73MM	20/04/2011	17	A	306,50	30,65	275,85	10,00	0,00	0,00	275,85	0,00	30,65
1984 - MESA REGULAR 1,20X0,60X0,73MM	20/04/2011	17	A	306,50	30,65	275,85	10,00	0,00	0,00	275,85	0,00	30,65
1983 - MESA REGULAR 1,20X0,60X0,73MM	20/04/2011	17	A	306,50	30,65	275,85	10,00	0,00	0,00	275,85	0,00	30,65
1986 - MESA REGULAR 1,20X0,60X0,73MM	20/04/2011	17	A	306,50	30,65	275,85	10,00	0,00	0,00	275,85	0,00	30,65
1990 - MESA REGULAR 1,20X0,60X0,73MM	20/04/2011	17	A	306,50	30,65	275,85	10,00	0,00	0,00	275,85	0,00	30,65
1989 - MESA REGULAR 1,20X0,60X0,73MM	20/04/2011	17	A	306,50	30,65	275,85	10,00	0,00	0,00	275,85	0,00	30,65
1988 - MESA REGULAR	20/04/2011	17	A	306,50	30,65	275,85	10,00	0,00	0,00	275,85	0,00	30,65
1982 - MESA REGULAR 1,20X0,60X0,73MM	20/04/2011	17	A	306,50	30,65	275,85	10,00	0,00	0,00	275,85	0,00	30,65
1977 - MESA REGULAR	18/04/2011	17	A	413,08	41,31	371,77	10,00	0,00	0,00	371,77	0,00	41,31

Arquivo assinado digitalmente por ANNY CHAYENNE TORQUATA CARDOSO:04888467579 em 22/04/2024 13:40:06
Para verificar a validade das assinaturas, acesse <https://aracaju.1doc.com.br/verificacao/9B39-E67E-32CB-A727> e informe o código 9B39-E67E-32CB-A727





DEZEMBRO/2023

Grupo Patrimonial / Bens	Dt. Tom.	Tp Ent	Sit	Valor Entrada (A)	Valor Residual (B)	Valor Depreciável (A - B)	Depreciação				Valor Baixa (E)	Vi. Líq. Contábil (A - D - E)
							Tx %	No Mês	No Ano	Acumulado (D)		
1975 - MESA REGULAR 1,20X0,60X0,73MM	20/04/2011	17	A	306,50	30,65	275,85	10,00	0,00	0,00	275,85	0,00	30,65
1974 - MESA REGULAR 1,20X0,60X0,73MM	20/04/2011	17	A	306,50	30,65	275,85	10,00	0,00	0,00	275,85	0,00	30,65
1978 - MESA REGULAR 1,20X0,60X0,73MM	20/04/2011	17	A	306,50	30,65	275,85	10,00	0,00	0,00	275,85	0,00	30,65
1981 - MESA REGULAR 1,20X0,60X0,73MM	20/04/2011	17	A	306,50	30,65	275,85	10,00	0,00	0,00	275,85	0,00	30,65
1980 - MESA REGULAR	20/04/2011	17	A	306,50	30,65	275,85	10,00	0,00	0,00	275,85	0,00	30,65
1979 - MESA REGULAR	18/04/2011	17	A	413,08	41,31	371,77	10,00	0,00	0,00	371,77	0,00	41,31
5225 - Obras de Arte e Peças Para Exposição				4.800,00	0,00	4.800,00		0,00	0,00	0,00	0,00	4.800,00
670 - QUADRO COM PINTURA DE J. INÁCIO, MOTIVO TRANSPORTE	22/07/2008	17	A	2.800,00	0,00	2.800,00	0,00	0,00	0,00	0,00	0,00	2.800,00
5285 - OBRA DE ARTE	03/12/2019	17	A	2.000,00	0,00	2.000,00	0,00	0,00	0,00	0,00	0,00	2.000,00
5227 - Veículos Diversos				572,00	57,20	514,80		2,98	35,04	292,09	0,00	279,91
3796 - CARRINHO DE MAO	27/08/2016	17	A	88,00	8,80	79,20	6,66	0,47	5,48	40,23	0,00	47,77
3797 - CARRINHO DE MAO	27/08/2016	17	A	88,00	8,80	79,20	6,66	0,47	5,48	40,23	0,00	47,77
3795 - CARRINHO DE MAO	27/08/2016	17	A	88,00	8,80	79,20	6,66	0,47	5,48	40,23	0,00	47,77
2906 - CARRINHO DE CARGA 180KG CARRINHO DE MÃO	01/12/2011	01	A	120,00	12,00	108,00	6,66	0,62	7,30	88,26	0,00	31,74
3784 - CARRINHO DE MAO	27/08/2016	17	A	188,00	18,80	169,20	6,66	0,96	11,32	83,14	0,00	104,86
5229 - PEÇAS NÃO INCORPORÁVEIS A IMÓVEIS				16.380,00	1.638,00	14.742,00		125,30	666,93	666,93	0,00	15.713,07
6481 - PERSIANA VERTICAL (3,00MX 1,90M)	19/07/2023	01	A	770,00	77,00	693,00	10,00	5,89	31,35	31,35	0,00	738,65
6482 - PERSIANA VERTICAL (3,00MX 1,90M)	19/07/2023	01	A	770,00	77,00	693,00	10,00	5,89	31,35	31,35	0,00	738,65
6480 - PERSIANA VERTICAL (3,00MX 1,90M)	19/07/2023	01	A	770,00	77,00	693,00	10,00	5,89	31,35	31,35	0,00	738,65
6478 - PERSIANA VERTICAL (3,00MX 1,90M)	19/07/2023	01	A	770,00	77,00	693,00	10,00	5,89	31,35	31,35	0,00	738,65
6479 - PERSIANA VERTICAL (3,00MX 1,90M)	19/07/2023	01	A	770,00	77,00	693,00	10,00	5,89	31,35	31,35	0,00	738,65
6488 - PERSIANA VERTICAL (3,00MX 1,90M)	19/07/2023	01	A	770,00	77,00	693,00	10,00	5,89	31,35	31,35	0,00	738,65
6489 - PERSIANA VERTICAL (3,00MX 1,90M)	19/07/2023	01	A	770,00	77,00	693,00	10,00	5,89	31,35	31,35	0,00	738,65
6487 - PERSIANA VERTICAL (3,00MX 1,90M)	19/07/2023	01	A	770,00	77,00	693,00	10,00	5,89	31,35	31,35	0,00	738,65
6483 - PERSIANA VERTICAL (3,00MX 1,90M)	19/07/2023	01	A	770,00	77,00	693,00	10,00	5,89	31,35	31,35	0,00	738,65
6484 - PERSIANA VERTICAL (3,00MX 1,90M)	19/07/2023	01	A	770,00	77,00	693,00	10,00	5,89	31,35	31,35	0,00	738,65
6477 - PERSIANA VERTICAL (3,00MX 1,90M)	19/07/2023	01	A	770,00	77,00	693,00	10,00	5,89	31,35	31,35	0,00	738,65
6470 - PERSIANA VERTICAL (3,00MX 1,90M)	19/07/2023	01	A	770,00	77,00	693,00	10,00	5,89	31,35	31,35	0,00	738,65
6471 - PERSIANA VERTICAL (3,00MX 1,90M)	19/07/2023	01	A	770,00	77,00	693,00	10,00	5,89	31,35	31,35	0,00	738,65
6469 - PERSIANA VERTICAL (3,00MX 1,90M)	19/07/2023	01	A	770,00	77,00	693,00	10,00	5,89	31,35	31,35	0,00	738,65
6467 - PERSIANA VERTICAL (3,00MX 1,90M)	19/07/2023	01	A	770,00	77,00	693,00	10,00	5,89	31,35	31,35	0,00	738,65
6468 - PERSIANA VERTICAL (3,00MX 1,90M)	19/07/2023	01	A	770,00	77,00	693,00	10,00	5,89	31,35	31,35	0,00	738,65
6475 - PERSIANA VERTICAL (3,00MX 1,90M)	19/07/2023	01	A	770,00	77,00	693,00	10,00	5,89	31,35	31,35	0,00	738,65
6476 - PERSIANA VERTICAL (3,00MX 1,90M)	19/07/2023	01	A	770,00	77,00	693,00	10,00	5,89	31,35	31,35	0,00	738,65
6474 - PERSIANA VERTICAL (5,10MX1,60M)	19/07/2023	01	A	980,00	98,00	882,00	10,00	7,50	39,93	39,93	0,00	940,07
6472 - PERSIANA VERTICAL (3,00MX 1,90M)	19/07/2023	01	A	770,00	77,00	693,00	10,00	5,89	31,35	31,35	0,00	738,65

Arquivo assinado digitalmente por ANNY CHAYENNE TORQUATA CARDOSO: 04888467579 em 22/04/2024 13:40:06
Para verificar a validade das assinaturas, acesse <https://aracaju.1doc.com.br/verificacao/9B39-E67E-32CB-A727> e informe o código 9B39-E67E-32CB-A727





DEZEMBRO/2023

Grupo Patrimonial / Bens	Dt. Tom.	Tp Ent	Sit	Valor Entrada (A)	Valor Residual (B)	Valor Depreciável (A - B)	Depreciação			Valor Baixa (E)	Vi. Liq. Contábil (A - D - E)	
							Tx %	No Mês	No Ano			Acumulado (D)
6473 - PERSIANA VERTICAL (3,00MX 1,90M)	19/07/2023	01	A	770,00	77,00	693,00	10,00	5,89	31,35	31,35	0,00	738,65
5230 - VEÍCULOS DE TRACÇÃO MECÂNICA				1.307.603,00	130.760,30	1.176.842,70		5.481,08	70.116,42	551.487,72	0,00	756.115,28
3542 - KIT SIN WIGLUX-S 12V 14M RB 100E AMAROK/GOL	16/09/2014	01	A	1.042,00	104,20	937,80	6,66	5,30	62,42	580,20	0,00	461,80
3543 - KIT SIN WIGLUX-S 12V 14M RB 100E AMAROK/GOL	16/09/2014	01	A	1.042,00	104,20	937,80	6,66	5,30	62,42	580,20	0,00	461,80
3541 - KIT SIN WIGLUX-S 12V 14M RB 100E AMAROK/GOL	16/09/2014	01	A	1.042,00	104,20	937,80	6,66	5,30	62,42	580,20	0,00	461,80
3539 - KIT SIN WIGLUX-S 12V 14M RB 100E AMAROK/GOL	16/09/2014	01	A	1.042,00	104,20	937,80	6,66	5,30	62,42	580,20	0,00	461,80
3540 - KIT SIN WIGLUX-S 12V 14M RB 100E AMAROK/GOL	16/09/2014	01	A	1.042,00	104,20	937,80	6,66	5,30	62,42	580,20	0,00	461,80
3544 - KIT SIN WIGLUX-S 12V 14M RB 100E AMAROK/GOL	16/09/2014	01	A	1.042,00	104,20	937,80	6,66	5,30	62,42	580,20	0,00	461,80
5419 - CAMINHÃO IVECO COM MAQUINÁRIO	11/12/2013	17	A	450.000,00	45.000,00	405.000,00	6,66	2.290,87	26.973,14	271.357,13	0,00	178.642,87
5874 - CAMINHÃO IVECO COM MAQUINÁRIO	11/04/2022	01	A	610.000,00	61.000,00	549.000,00	6,66	3.105,39	36.563,51	63.009,45	0,00	546.990,55
3547 - KIT SIN WIGLUX-S 12V 14M RB 100E AMAROK/GOL	16/09/2014	01	A	1.042,00	104,20	937,80	6,66	5,30	62,42	580,20	0,00	461,80
3545 - KIT SIN WIGLUX-S 12V 14M RB 100E AMAROK/GOL	16/09/2014	01	A	1.042,00	104,20	937,80	6,66	5,30	62,42	580,20	0,00	461,80
3546 - KIT SIN WIGLUX-S 12V 14M RB 100E AMAROK/GOL	16/09/2014	01	A	1.042,00	104,20	937,80	6,66	5,30	62,42	580,20	0,00	461,80
3538 - KIT SIN WIGLUX-S 12V 14M RB 100E AMAROK/GOL	16/09/2014	01	A	1.042,00	104,20	937,80	6,66	5,30	62,42	580,20	0,00	461,80
1853 - QUADRICICLO 4X4 BRANCO HONDA/TRX 420 FM	09/07/2008	01	A	25.000,00	2.500,00	22.500,00	6,66	0,00	787,47	22.500,00	0,00	2.500,00
2022 - FIAT DOBLÔ ELX COR BRANCA / IAH-0606	15/08/2008	17	A	56.500,00	5.650,00	50.850,00	6,66	0,00	2.131,22	50.850,00	0,00	5.650,00
1852 - QUADRICICLO 4X4 BRANCO HONDA/TRX 420 FM	09/07/2008	01	A	25.000,00	2.500,00	22.500,00	6,66	0,00	787,47	22.500,00	0,00	2.500,00
1012 - CAMINHÃO AGRALE COR BRANCA HZN-0329	29/10/2002	17	A	57.430,00	5.743,00	51.687,00	6,66	0,00	0,00	51.687,00	0,00	5.743,00
1849 - CAMINHONETE FORD RANGER	17/06/2008	17	A	67.001,00	6.700,10	60.300,90	6,66	0,00	1.874,97	60.300,90	0,00	6.700,10
3532 - KIT SIN WIGLUX-S 12V 14M RB 100E AMAROK/GOL	16/09/2014	01	A	1.042,00	104,20	937,80	6,66	5,30	62,42	580,20	0,00	461,80
3536 - KIT SIN WIGLUX-S 12V 14M RB 100E AMAROK/GOL	16/09/2014	01	A	1.042,00	104,20	937,80	6,66	5,30	62,42	580,20	0,00	461,80
3537 - KIT SIN WIGLUX-S 12V 14M RB 100E AMAROK/GOL	16/09/2014	01	A	1.042,00	104,20	937,80	6,66	5,30	62,42	580,20	0,00	461,80
3535 - KIT SIN WIGLUX-S 12V 14M RB 100E AMAROK/GOL	16/09/2014	01	A	1.042,00	104,20	937,80	6,66	5,30	62,42	580,20	0,00	461,80

Arquivo assinado digitalmente por ANNY CHAYENNE TORQUATA CARDOSO:04888467579 em 22/04/2024 13:40:06

Valide a autenticidade deste em '<http://www.tcese.tc.br/PecaUnica/Autentica.aspx>' com o código 3AA0F889310C0FC087EAEB4165B20231



DEZEMBRO/2023

Grupo Patrimonial / Bens	Dt. Tom.	Tp Ent	Sit	Valor Entrada (A)	Valor Residual (B)	Valor Depreciável (A - B)	Depreciação				Valor Baixa (E)	Vi. Liq. Contábil (A - D - E)
							Tx %	No Mês	No Ano	Acumulado (D)		
3533 - KIT SIN WIGLUX-S 12V 14M RB 100E AMAROK/GOL	16/09/2014	01	A	1.042,00	104,20	937,80	6,66	5,30	62,42	580,20	0,00	461,80
3534 - KIT SIN WIGLUX-S 12V 14M RB 100E AMAROK/GOL	16/09/2014	01	A	1.042,00	104,20	937,80	6,66	5,30	62,42	580,20	0,00	461,80
5234 - Peças, Acessórios Para Veículos				280,00	28,00	252,00		0,00	0,00	252,00	0,00	28,00
2621 - ENGATE PARA CARRO / IAH-0606	10/11/2009	01	A	280,00	28,00	252,00	20,00	0,00	0,00	252,00	0,00	28,00
5299 - Outros Materiais Permanentes				648.642,05	64.864,21	583.777,85		905,98	20.321,22	549.046,30	0,00	99.595,76
3438 - GRUPO FOCAL AUXILIAR LÂMPADA LED	20/06/2015	01	A	740,00	74,00	666,00	20,00	0,00	0,00	666,00	0,00	74,00
3439 - GRUPO FOCAL AUXILIAR LÂMPADA LED	20/06/2015	01	A	740,00	74,00	666,00	20,00	0,00	0,00	666,00	0,00	74,00
3440 - GRUPO FOCAL AUXILIAR LÂMPADA LED	20/06/2015	01	A	740,00	74,00	666,00	20,00	0,00	0,00	666,00	0,00	74,00
3435 - GRUPO FOCAL AUXILIAR LÂMPADA LED	20/06/2015	01	A	740,00	74,00	666,00	20,00	0,00	0,00	666,00	0,00	74,00
3436 - GRUPO FOCAL AUXILIAR LÂMPADA LED	20/06/2015	01	A	740,00	74,00	666,00	20,00	0,00	0,00	666,00	0,00	74,00
3437 - GRUPO FOCAL AUXILIAR LÂMPADA LED	20/06/2015	01	A	740,00	74,00	666,00	20,00	0,00	0,00	666,00	0,00	74,00
3441 - GRUPO FOCAL AUXILIAR LÂMPADA LED	20/06/2015	01	A	740,00	74,00	666,00	20,00	0,00	0,00	666,00	0,00	74,00
3445 - COLUNA CÔNICA DE PEDESTRE/REP. COMP. 3,5M -DIAMETRO 76MM - DIAM. DA BASE 121,50 MM FANGE C/ JANELA	20/06/2015	01	A	520,00	52,00	468,00	20,00	0,00	0,00	468,00	0,00	52,00
3446 - COLUNA CÔNICA DE PEDESTRE/REP. COMP. 3,5M -DIAMETRO 76MM - DIAM. DA BASE 121,50 MM FANGE C/ JANELA	20/06/2015	01	A	520,00	52,00	468,00	20,00	0,00	0,00	468,00	0,00	52,00
3447 - COLUNA CÔNICA DE PEDESTRE/REP. COMP. 3,5M -DIAMETRO 76MM - DIAM. DA BASE 121,50 MM FANGE C/ JANELA	20/06/2015	01	A	520,00	52,00	468,00	20,00	0,00	0,00	468,00	0,00	52,00
3442 - COLUNA CÔNICA DE PEDESTRE/REP. COMP. 3,5M -DIAMETRO 76MM - DIAM. DA BASE 121,50 MM FANGE C/ JANELA	20/06/2015	01	A	520,00	52,00	468,00	20,00	0,00	0,00	468,00	0,00	52,00
3443 - COLUNA CÔNICA DE PEDESTRE/REP. COMP. 3,5M -DIAMETRO 76MM - DIAM. DA BASE 121,50 MM FANGE C/ JANELA	20/06/2015	01	A	520,00	52,00	468,00	20,00	0,00	0,00	468,00	0,00	52,00
3444 - COLUNA CÔNICA DE PEDESTRE/REP. COMP. 3,5M -DIAMETRO 76MM - DIAM. DA BASE 121,50 MM FANGE C/ JANELA	20/06/2015	01	A	520,00	52,00	468,00	20,00	0,00	0,00	468,00	0,00	52,00
3434 - GRUPO FOCAL AUXILIAR LÂMPADA LED	20/06/2015	01	A	740,00	74,00	666,00	20,00	0,00	0,00	666,00	0,00	74,00
3424 - GRUPO FOCAL PRICIPAL COM LÂMPADA DE LED	20/06/2015	01	A	820,00	82,00	738,00	20,00	0,00	0,00	738,00	0,00	82,00
3425 - GRUPO FOCAL PRICIPAL COM LÂMPADA DE LED	20/06/2015	01	A	820,00	82,00	738,00	20,00	0,00	0,00	738,00	0,00	82,00
3426 - GRUPO FOCAL PRICIPAL COM LÂMPADA DE LED	20/06/2015	01	A	820,00	82,00	738,00	20,00	0,00	0,00	738,00	0,00	82,00
3421 - GRUPO FOCAL PRICIPAL COM LÂMPADA DE LED	20/06/2015	01	A	820,00	82,00	738,00	20,00	0,00	0,00	738,00	0,00	82,00

Arquivo assinado digitalmente por ANNY CHAYENNE TORQUATA CARDOSO:04888467579 em 22/04/2024 13:40:06

Valide a autenticidade deste em '<http://www.tcese.tc.br/PecaUnica/Autentica.aspx>' com o código 3AA0F889310C0FC087EAEB4165B20231



DEZEMBRO/2023

Grupo Patrimonial / Bens	Dt. Tom.	Tp Ent	Sit	Valor Entrada (A)	Valor Residual (B)	Valor Depreciável (A - B)	Depreciação				Valor Baixa (E)	Vi. Liq. Contábil (A - D - E)
							Tx %	No Mês	No Ano	Acumulado (D)		
3422 - GRUPO FOCAL PRICIPAL COM LÂMPADA DE LED	20/06/2015	01	A	820,00	82,00	738,00	20,00	0,00	0,00	738,00	0,00	82,00
3423 - GRUPO FOCAL PRICIPAL COM LÂMPADA DE LED	20/06/2015	01	A	820,00	82,00	738,00	20,00	0,00	0,00	738,00	0,00	82,00
3427 - GRUPO FOCAL AUXILIAR LÂMPADA LED	20/06/2015	01	A	740,00	74,00	666,00	20,00	0,00	0,00	666,00	0,00	74,00
3431 - GRUPO FOCAL AUXILIAR LÂMPADA LED	20/06/2015	01	A	740,00	74,00	666,00	20,00	0,00	0,00	666,00	0,00	74,00
3432 - GRUPO FOCAL AUXILIAR LÂMPADA LED	20/06/2015	01	A	740,00	74,00	666,00	20,00	0,00	0,00	666,00	0,00	74,00
3433 - GRUPO FOCAL AUXILIAR LÂMPADA LED	20/06/2015	01	A	740,00	74,00	666,00	20,00	0,00	0,00	666,00	0,00	74,00
3428 - GRUPO FOCAL AUXILIAR LÂMPADA LED	20/06/2015	01	A	740,00	74,00	666,00	20,00	0,00	0,00	666,00	0,00	74,00
3429 - GRUPO FOCAL AUXILIAR LÂMPADA LED	20/06/2015	01	A	740,00	74,00	666,00	20,00	0,00	0,00	666,00	0,00	74,00
3430 - GRUPO FOCAL AUXILIAR LÂMPADA LED	20/06/2015	01	A	740,00	74,00	666,00	20,00	0,00	0,00	666,00	0,00	74,00
3465 - COLUNA CÔNICA DE PEDESTRE/REP. COMP. 3,5M -DIAMETRO 76MM - DIAM. DA BASE 121,50 MM FANGE C/ JANELA	20/06/2015	01	A	520,00	52,00	468,00	20,00	0,00	0,00	468,00	0,00	52,00
3466 - COLUNA CÔNICA DE PEDESTRE/REP. COMP. 3,5M -DIAMETRO 76MM - DIAM. DA BASE 121,50 MM FANGE C/ JANELA	20/06/2015	01	A	520,00	52,00	468,00	20,00	0,00	0,00	468,00	0,00	52,00
3467 - COLUNA CÔNICA DE PEDESTRE/REP. COMP. 3,5M -DIAMETRO 76MM - DIAM. DA BASE 121,50 MM FANGE C/ JANELA	20/06/2015	01	A	520,00	52,00	468,00	20,00	0,00	0,00	468,00	0,00	52,00
3462 - COLUNA CÔNICA DE PEDESTRE/REP. COMP. 3,5M -DIAMETRO 76MM - DIAM. DA BASE 121,50 MM FANGE C/ JANELA	20/06/2015	01	A	520,00	52,00	468,00	20,00	0,00	0,00	468,00	0,00	52,00
3463 - COLUNA CÔNICA DE PEDESTRE/REP. COMP. 3,5M -DIAMETRO 76MM - DIAM. DA BASE 121,50 MM FANGE C/ JANELA	20/06/2015	01	A	520,00	52,00	468,00	20,00	0,00	0,00	468,00	0,00	52,00
3464 - COLUNA CÔNICA DE PEDESTRE/REP. COMP. 3,5M -DIAMETRO 76MM - DIAM. DA BASE 121,50 MM FANGE C/ JANELA	20/06/2015	01	A	520,00	52,00	468,00	20,00	0,00	0,00	468,00	0,00	52,00
3468 - COLUNA CÔNICA DE PEDESTRE/REP. COMP. 3,5M -DIAMETRO 76MM - DIAM. DA BASE 121,50 MM FANGE C/ JANELA	20/06/2015	01	A	520,00	52,00	468,00	20,00	0,00	0,00	468,00	0,00	52,00
3472 - GRUPO FOCAL PARA PEDESTRE	25/06/2014	01	A	680,00	68,00	612,00	20,00	0,00	0,00	612,00	0,00	68,00
3473 - GRUPO FOCAL PARA PEDESTRE	25/06/2014	01	A	680,00	68,00	612,00	20,00	0,00	0,00	612,00	0,00	68,00
3474 - GRUPO FOCAL PARA PEDESTRE	25/06/2014	01	A	680,00	68,00	612,00	20,00	0,00	0,00	612,00	0,00	68,00
3469 - COLUNA CÔNICA DE PEDESTRE/REP. COMP. 3,5M -DIAMETRO 76MM - DIAM. DA BASE 121,50 MM FANGE C/ JANELA	20/06/2015	01	A	520,00	52,00	468,00	20,00	0,00	0,00	468,00	0,00	52,00
3470 - COLUNA CÔNICA DE PEDESTRE/REP. COMP. 3,5M -DIAMETRO 76MM - DIAM. DA BASE 121,50 MM FANGE C/ JANELA	20/06/2015	01	A	520,00	52,00	468,00	20,00	0,00	0,00	468,00	0,00	52,00
3471 - GRUPO FOCAL PARA PEDESTRE	25/06/2014	01	A	680,00	68,00	612,00	20,00	0,00	0,00	612,00	0,00	68,00

Arquivo assinado digitalmente por ANNY CHAYENNE TORQUATA CARDOSO:04888467579 em 22/04/2024 13:40:06
 Valide a autenticidade deste em 'http://www.tcese.tc.br/PecaUnica/Autentica.aspx' com o código 3AA0F889310C0FC087EAEB4165B20231

Assinado por 4 pessoas: WILZA CLAUDIA VAZ CORREIA HUERTA, ELIAS SOARES SOUZA, ANNY CHAYENNE TORQUATA e CARLOS RENATO RAMOS
 Para verificar a validade das assinaturas, acesse https://aracaju.1doc.com.br/verificacao/9B39-E67E-32CB-A727 e informe o código 9B39-E67E-32CB-A727





DEZEMBRO/2023

Grupo Patrimonial / Bens	Dt. Tom.	Tp Ent	Sit	Valor Entrada (A)	Valor Residual (B)	Valor Depreciável (A - B)	Depreciação			Valor Baixa (E)	Vi. Liq. Contábil (A - D - E)	
							Tx %	No Mês	No Ano			Acumulado (D)
3461 - COLUNA CÔNICA DE PEDESTRE/REP. COMP. 3,5M -DIAMETRO 76MM - DIAM. DA BASE 121,50 MM FANGE C/ JANELA	20/06/2015	01	A	520,00	52,00	468,00	20,00	0,00	0,00	468,00	0,00	52,00
3451 - COLUNA CÔNICA DE PEDESTRE/REP. COMP. 3,5M -DIAMETRO 76MM - DIAM. DA BASE 121,50 MM FANGE C/ JANELA	20/06/2015	01	A	520,00	52,00	468,00	20,00	0,00	0,00	468,00	0,00	52,00
3452 - COLUNA CÔNICA DE PEDESTRE/REP. COMP. 3,5M -DIAMETRO 76MM - DIAM. DA BASE 121,50 MM FANGE C/ JANELA	20/06/2015	01	A	520,00	52,00	468,00	20,00	0,00	0,00	468,00	0,00	52,00
3453 - COLUNA CÔNICA DE PEDESTRE/REP. COMP. 3,5M -DIAMETRO 76MM - DIAM. DA BASE 121,50 MM FANGE C/ JANELA	20/06/2015	01	A	520,00	52,00	468,00	20,00	0,00	0,00	468,00	0,00	52,00
3448 - COLUNA CÔNICA DE PEDESTRE/REP. COMP. 3,5M -DIAMETRO 76MM - DIAM. DA BASE 121,50 MM FANGE C/ JANELA	20/06/2015	01	A	520,00	52,00	468,00	20,00	0,00	0,00	468,00	0,00	52,00
3449 - COLUNA CÔNICA DE PEDESTRE/REP. COMP. 3,5M -DIAMETRO 76MM - DIAM. DA BASE 121,50 MM FANGE C/ JANELA	20/06/2015	01	A	520,00	52,00	468,00	20,00	0,00	0,00	468,00	0,00	52,00
3450 - COLUNA CÔNICA DE PEDESTRE/REP. COMP. 3,5M -DIAMETRO 76MM - DIAM. DA BASE 121,50 MM FANGE C/ JANELA	20/06/2015	01	A	520,00	52,00	468,00	20,00	0,00	0,00	468,00	0,00	52,00
3454 - COLUNA CÔNICA DE PEDESTRE/REP. COMP. 3,5M -DIAMETRO 76MM - DIAM. DA BASE 121,50 MM FANGE C/ JANELA	20/06/2015	01	A	520,00	52,00	468,00	20,00	0,00	0,00	468,00	0,00	52,00
3458 - COLUNA CÔNICA DE PEDESTRE/REP. COMP. 3,5M -DIAMETRO 76MM - DIAM. DA BASE 121,50 MM FANGE C/ JANELA	20/06/2015	01	A	520,00	52,00	468,00	20,00	0,00	0,00	468,00	0,00	52,00
3459 - COLUNA CÔNICA DE PEDESTRE/REP. COMP. 3,5M -DIAMETRO 76MM - DIAM. DA BASE 121,50 MM FANGE C/ JANELA	20/06/2015	01	A	520,00	52,00	468,00	20,00	0,00	0,00	468,00	0,00	52,00
3460 - COLUNA CÔNICA DE PEDESTRE/REP. COMP. 3,5M -DIAMETRO 76MM - DIAM. DA BASE 121,50 MM FANGE C/ JANELA	20/06/2015	01	A	520,00	52,00	468,00	20,00	0,00	0,00	468,00	0,00	52,00
3455 - COLUNA CÔNICA DE PEDESTRE/REP. COMP. 3,5M -DIAMETRO 76MM - DIAM. DA BASE 121,50 MM FANGE C/ JANELA	20/06/2015	01	A	520,00	52,00	468,00	20,00	0,00	0,00	468,00	0,00	52,00
3456 - COLUNA CÔNICA DE PEDESTRE/REP. COMP. 3,5M -DIAMETRO 76MM - DIAM. DA BASE 121,50 MM FANGE C/ JANELA	20/06/2015	01	A	520,00	52,00	468,00	20,00	0,00	0,00	468,00	0,00	52,00
3457 - COLUNA CÔNICA DE PEDESTRE/REP. COMP. 3,5M -DIAMETRO 76MM - DIAM. DA BASE 121,50 MM FANGE C/ JANELA	20/06/2015	01	A	520,00	52,00	468,00	20,00	0,00	0,00	468,00	0,00	52,00
3384 - COLUNA CÔNICA P/ BRAÇO PROJETADO	20/06/2015	01	A	1.150,00	115,00	1.035,00	20,00	0,00	0,00	1.035,00	0,00	115,00
3385 - COLUNA CÔNICA P/ BRAÇO PROJETADO	20/06/2015	01	A	1.150,00	115,00	1.035,00	20,00	0,00	0,00	1.035,00	0,00	115,00

Arquivo assinado digitalmente por ANNY CHAYENNE TORQUATA CARDOSO:04888467579 em 22/04/2024 13:40:06
 Valide a autenticidade deste em 'http://www.tcese.tc.br/PecaUnica/Autentica.aspx' com o código 3AA0F889310C0FC087EAE84165B20231

Assinado por 4 pessoas: WILZA CLAUDIA VAZ CORREIA HUERTA, ELIAS SOARES SOUZA, ANNY CHAYENNE TORQUATA e CARLOS RENATO TELLES RAMOS
 Para verificar a validade das assinaturas, acesse https://aracaju.1doc.com.br/verificacao/9B39-E67E-32CB-A727 e informe o código 9B39-E67E-32CB-A727





DEZEMBRO/2023

Grupo Patrimonial / Bens	Dt. Tom.	Tp Ent	Sit	Valor Entrada (A)	Valor Residual (B)	Valor Depreciável (A - B)	Depreciação			Valor Baixa (E)	Vi. Liq. Contábil (A - D - E)	
							Tx %	No Mês	No Ano			Acumulado (D)
3386 - COLUNA CÔNICA P/ BRAÇO PROJETADO	20/06/2015	01	A	1.150,00	115,00	1.035,00	20,00	0,00	0,00	1.035,00	0,00	115,00
3381 - COLUNA CÔNICA P/ BRAÇO PROJETADO	20/06/2015	01	A	1.150,00	115,00	1.035,00	20,00	0,00	0,00	1.035,00	0,00	115,00
3382 - COLUNA CÔNICA P/ BRAÇO PROJETADO	20/06/2015	01	A	1.150,00	115,00	1.035,00	20,00	0,00	0,00	1.035,00	0,00	115,00
3383 - COLUNA CÔNICA P/ BRAÇO PROJETADO	20/06/2015	01	A	1.150,00	115,00	1.035,00	20,00	0,00	0,00	1.035,00	0,00	115,00
3387 - BRAÇO PROJETO 4,50 METROS	20/06/2015	01	A	800,00	80,00	720,00	20,00	0,00	0,00	720,00	0,00	80,00
3391 - BRAÇO PROJETO 4,50 METROS	20/06/2015	01	A	800,00	80,00	720,00	20,00	0,00	0,00	720,00	0,00	80,00
3392 - BRAÇO PROJETO 4,50 METROS	20/06/2015	01	A	800,00	80,00	720,00	20,00	0,00	0,00	720,00	0,00	80,00
3393 - BRAÇO PROJETO 4,50 METROS	20/06/2015	01	A	800,00	80,00	720,00	20,00	0,00	0,00	720,00	0,00	80,00
3388 - BRAÇO PROJETO 4,50 METROS	20/06/2015	01	A	800,00	80,00	720,00	20,00	0,00	0,00	720,00	0,00	80,00
3389 - BRAÇO PROJETO 4,50 METROS	20/06/2015	01	A	800,00	80,00	720,00	20,00	0,00	0,00	720,00	0,00	80,00
3390 - BRAÇO PROJETO 4,50 METROS	20/06/2015	01	A	800,00	80,00	720,00	20,00	0,00	0,00	720,00	0,00	80,00
3380 - COLUNA CÔNICA P/ BRAÇO PROJETADO	20/06/2015	01	A	1.150,00	115,00	1.035,00	20,00	0,00	0,00	1.035,00	0,00	115,00
3370 - COLUNA CÔNICA P/ BRAÇO PROJETADO	20/06/2015	01	A	1.150,00	115,00	1.035,00	20,00	0,00	0,00	1.035,00	0,00	115,00
3371 - COLUNA CÔNICA P/ BRAÇO PROJETADO	20/06/2015	01	A	1.150,00	115,00	1.035,00	20,00	0,00	0,00	1.035,00	0,00	115,00
3372 - COLUNA CÔNICA P/ BRAÇO PROJETADO	20/06/2015	01	A	1.150,00	115,00	1.035,00	20,00	0,00	0,00	1.035,00	0,00	115,00
3367 - COLUNA CÔNICA P/ BRAÇO PROJETADO	20/06/2015	01	A	1.150,00	115,00	1.035,00	20,00	0,00	0,00	1.035,00	0,00	115,00
3368 - COLUNA CÔNICA P/ BRAÇO PROJETADO	20/06/2015	01	A	1.150,00	115,00	1.035,00	20,00	0,00	0,00	1.035,00	0,00	115,00
3369 - COLUNA CÔNICA P/ BRAÇO PROJETADO	20/06/2015	01	A	1.150,00	115,00	1.035,00	20,00	0,00	0,00	1.035,00	0,00	115,00
3373 - COLUNA CÔNICA P/ BRAÇO PROJETADO	20/06/2015	01	A	1.150,00	115,00	1.035,00	20,00	0,00	0,00	1.035,00	0,00	115,00
3377 - COLUNA CÔNICA P/ BRAÇO PROJETADO	20/06/2015	01	A	1.150,00	115,00	1.035,00	20,00	0,00	0,00	1.035,00	0,00	115,00
3378 - COLUNA CÔNICA P/ BRAÇO PROJETADO	20/06/2015	01	A	1.150,00	115,00	1.035,00	20,00	0,00	0,00	1.035,00	0,00	115,00
3379 - COLUNA CÔNICA P/ BRAÇO PROJETADO	20/06/2015	01	A	1.150,00	115,00	1.035,00	20,00	0,00	0,00	1.035,00	0,00	115,00
3374 - COLUNA CÔNICA P/ BRAÇO PROJETADO	20/06/2015	01	A	1.150,00	115,00	1.035,00	20,00	0,00	0,00	1.035,00	0,00	115,00
3375 - COLUNA CÔNICA P/ BRAÇO PROJETADO	20/06/2015	01	A	1.150,00	115,00	1.035,00	20,00	0,00	0,00	1.035,00	0,00	115,00
3376 - COLUNA CÔNICA P/ BRAÇO PROJETADO	20/06/2015	01	A	1.150,00	115,00	1.035,00	20,00	0,00	0,00	1.035,00	0,00	115,00
3411 - BRAÇO PROJETO 4,50 METROS	20/06/2015	01	A	800,00	80,00	720,00	20,00	0,00	0,00	720,00	0,00	80,00
3412 - BRAÇO PROJETO 4,50 METROS	20/06/2015	01	A	800,00	80,00	720,00	20,00	0,00	0,00	720,00	0,00	80,00
3413 - BRAÇO PROJETO 4,50 METROS	20/06/2015	01	A	800,00	80,00	720,00	20,00	0,00	0,00	720,00	0,00	80,00
3408 - BRAÇO PROJETO 4,50 METROS	20/06/2015	01	A	800,00	80,00	720,00	20,00	0,00	0,00	720,00	0,00	80,00
3409 - BRAÇO PROJETO 4,50 METROS	20/06/2015	01	A	800,00	80,00	720,00	20,00	0,00	0,00	720,00	0,00	80,00
3410 - BRAÇO PROJETO 4,50 METROS	20/06/2015	01	A	800,00	80,00	720,00	20,00	0,00	0,00	720,00	0,00	80,00
3414 - BRAÇO PROJETO 4,50 METROS	20/06/2015	01	A	800,00	80,00	720,00	20,00	0,00	0,00	720,00	0,00	80,00
3418 - GRUPO FOCAL PRICIPAL COM LÂMPADA DE LED	20/06/2015	01	A	820,00	82,00	738,00	20,00	0,00	0,00	738,00	0,00	82,00
3419 - GRUPO FOCAL PRICIPAL COM LÂMPADA DE LED	20/06/2015	01	A	820,00	82,00	738,00	20,00	0,00	0,00	738,00	0,00	82,00
3420 - GRUPO FOCAL PRICIPAL COM LÂMPADA DE LED	20/06/2015	01	A	820,00	82,00	738,00	20,00	0,00	0,00	738,00	0,00	82,00

Arquivo assinado digitalmente por ANNY CHAYENNE TORQUATA CARDOSO:04888467579 em 22/04/2024 13:40:06

Valide a autenticidade deste em 'http://www.tcese.tc.br/PecaUnica/Autentica.aspx' com o código 3AA0F889310C0FC087EAEB4165B20231



Assinado por 4 pessoas: WILZA CLAUDIA VAZ CORREIA HUERTA, ELIAS SOARES SOUZA, ANNY CHAYENNE TORQUATA e CARLOS RENATO TELLES RAMOS
Para verificar a validade das assinaturas, acesse https://aracaju.1doc.com.br/verificacao/9B39-E67E-32CB-A727 e informe o código 9B39-E67E-32CB-A727



DEZEMBRO/2023

Grupo Patrimonial / Bens	Dt. Tom.	Tp Ent	Sit	Valor Entrada (A)	Valor Residual (B)	Valor Depreciável (A - B)	Depreciação				Valor Baixa (E)	Vi. Liq. Contábil (A - D - E)
							Tx %	No Mês	No Ano	Acumulado (D)		
3415 - BRAÇO PROJETO 4,50 METROS	20/06/2015	01	A	800,00	80,00	720,00	20,00	0,00	0,00	720,00	0,00	80,00
3416 - BRAÇO PROJETO 4,50 METROS	20/06/2015	01	A	800,00	80,00	720,00	20,00	0,00	0,00	720,00	0,00	80,00
3417 - GRUPO FOCAL PRICIPAL COM LÂMPADA DE LED	20/06/2015	01	A	820,00	82,00	738,00	20,00	0,00	0,00	738,00	0,00	82,00
3407 - BRAÇO PROJETO 4,50 METROS	20/06/2015	01	A	800,00	80,00	720,00	20,00	0,00	0,00	720,00	0,00	80,00
3397 - BRAÇO PROJETO 4,50 METROS	20/06/2015	01	A	800,00	80,00	720,00	20,00	0,00	0,00	720,00	0,00	80,00
3398 - BRAÇO PROJETO 4,50 METROS	20/06/2015	01	A	800,00	80,00	720,00	20,00	0,00	0,00	720,00	0,00	80,00
3399 - BRAÇO PROJETO 4,50 METROS	20/06/2015	01	A	800,00	80,00	720,00	20,00	0,00	0,00	720,00	0,00	80,00
3394 - BRAÇO PROJETO 4,50 METROS	20/06/2015	01	A	800,00	80,00	720,00	20,00	0,00	0,00	720,00	0,00	80,00
3395 - BRAÇO PROJETO 4,50 METROS	20/06/2015	01	A	800,00	80,00	720,00	20,00	0,00	0,00	720,00	0,00	80,00
3396 - BRAÇO PROJETO 4,50 METROS	20/06/2015	01	A	800,00	80,00	720,00	20,00	0,00	0,00	720,00	0,00	80,00
3400 - BRAÇO PROJETO 4,50 METROS	20/06/2015	01	A	800,00	80,00	720,00	20,00	0,00	0,00	720,00	0,00	80,00
3404 - BRAÇO PROJETO 4,50 METROS	20/06/2015	01	A	800,00	80,00	720,00	20,00	0,00	0,00	720,00	0,00	80,00
3405 - BRAÇO PROJETO 4,50 METROS	20/06/2015	01	A	800,00	80,00	720,00	20,00	0,00	0,00	720,00	0,00	80,00
3406 - BRAÇO PROJETO 4,50 METROS	20/06/2015	01	A	800,00	80,00	720,00	20,00	0,00	0,00	720,00	0,00	80,00
3401 - BRAÇO PROJETO 4,50 METROS	20/06/2015	01	A	800,00	80,00	720,00	20,00	0,00	0,00	720,00	0,00	80,00
3402 - BRAÇO PROJETO 4,50 METROS	20/06/2015	01	A	800,00	80,00	720,00	20,00	0,00	0,00	720,00	0,00	80,00
3403 - BRAÇO PROJETO 4,50 METROS	20/06/2015	01	A	800,00	80,00	720,00	20,00	0,00	0,00	720,00	0,00	80,00
3475 - GRUPO FOCAL PARA PEDESTRE	25/06/2014	01	A	680,00	68,00	612,00	20,00	0,00	0,00	612,00	0,00	68,00
4173 - COLUNA SIMPLES PARA GRUPO FOCAL DE PEDESTRE	18/09/2018	01	A	1.315,00	131,50	1.183,50	20,00	0,00	167,82	1.183,50	0,00	131,50
4174 - COLUNA SIMPLES PARA GRUPO FOCAL DE PEDESTRE	18/09/2018	01	A	1.315,00	131,50	1.183,50	20,00	0,00	167,82	1.183,50	0,00	131,50
4175 - COLUNA SIMPLES PARA GRUPO FOCAL DE PEDESTRE	18/09/2018	01	A	1.315,00	131,50	1.183,50	20,00	0,00	167,82	1.183,50	0,00	131,50
4170 - COLUNA SIMPLES PARA GRUPO FOCAL DE PEDESTRE	18/09/2018	01	A	1.315,00	131,50	1.183,50	20,00	0,00	167,82	1.183,50	0,00	131,50
4171 - COLUNA SIMPLES PARA GRUPO FOCAL DE PEDESTRE	18/09/2018	01	A	1.315,00	131,50	1.183,50	20,00	0,00	167,82	1.183,50	0,00	131,50
4172 - COLUNA SIMPLES PARA GRUPO FOCAL DE PEDESTRE	18/09/2018	01	A	1.315,00	131,50	1.183,50	20,00	0,00	167,82	1.183,50	0,00	131,50
4176 - COLUNA SIMPLES PARA GRUPO FOCAL DE PEDESTRE	18/09/2018	01	A	1.315,00	131,50	1.183,50	20,00	0,00	167,82	1.183,50	0,00	131,50
4180 - GRUPO FOCAL PRINCIPAL E REPETIDOR	18/09/2018	01	A	2.304,00	230,40	2.073,60	20,00	0,00	295,76	2.073,60	0,00	230,40
4181 - GRUPO FOCAL PRINCIPAL E REPETIDOR	18/09/2018	01	A	2.304,00	230,40	2.073,60	20,00	0,00	295,76	2.073,60	0,00	230,40
5270 - TENDA PIRAMIDAL	12/12/2003	17	A	149,00	14,90	134,10	20,00	0,00	0,00	134,10	0,00	14,90
4177 - GRUPO FOCAL PRINCIPAL E REPETIDOR	18/09/2018	01	A	2.304,00	230,40	2.073,60	20,00	0,00	295,76	2.073,60	0,00	230,40
4178 - GRUPO FOCAL PRINCIPAL E REPETIDOR	18/09/2018	01	A	2.304,00	230,40	2.073,60	20,00	0,00	295,76	2.073,60	0,00	230,40
4179 - GRUPO FOCAL PRINCIPAL E REPETIDOR	18/09/2018	01	A	2.304,00	230,40	2.073,60	20,00	0,00	295,76	2.073,60	0,00	230,40

Arquivo assinado digitalmente por ANNY CHAYENNE TORQUATA CARDOSO:0488467579 em 22/04/2024 13:40:06
 Valide a autenticidade deste em 'http://www.tcese.tc.br/PecaUnica/Autentica.aspx' com o código 3AA0F889310C0FC087EAEB4165B20231

Assinado por 4 pessoas: WILZA CLAUDIA VAZ CORREIA HUERTA, ELIAS SOARES SOUZA, ANNY CHAYENNE TORQUATA e CARLOS RENATO TELLES RAMOS
 Para verificar a validade das assinaturas, acesse https://aracaju.1doc.com.br/verificacao/9B39-E67E-32CB-A727 e informe o código 9B39-E67E-32CB-A727





DEZEMBRO/2023

Grupo Patrimonial / Bens	Dt. Tom.	Tp Ent	Sit	Valor Entrada (A)	Valor Residual (B)	Valor Depreciável (A - B)	Depreciação			Valor Baixa (E)	Vi. Liq. Contábil (A - D - E)	
							Tx %	No Mês	No Ano			Acumulado (D)
4169 - COLUNA COM BRAÇO PROJETADO TIPO II	18/09/2018	01	A	6.076,50	607,65	5.468,85	20,00	0,00	778,55	5.468,85	0,00	607,65
3705 - CASE PARA HD 2.5' (NOTEBOOK)	14/12/2018	01	A	29,90	2,99	26,91	20,00	0,00	4,74	26,91	0,00	2,99
3897 - MÓDULO PROGRAMADOR PORTÁTIL	31/05/2017	01	A	3.948,00	394,80	3.553,20	20,00	0,00	0,00	3.553,20	0,00	394,80
3898 - MÓDULO PROGRAMADOR PORTÁTIL	31/05/2017	01	A	3.948,00	394,80	3.553,20	20,00	0,00	0,00	3.553,20	0,00	394,80
3530 - GRUPO FOCAL DE PEDESTRE	16/07/2014	01	A	680,00	68,00	612,00	20,00	0,00	0,00	612,00	0,00	68,00
3700 - PLACAS DE VÍDEOS PARA CONTROLADORAS	18/09/2018	01	A	1.941,50	194,15	1.747,35	20,00	0,00	248,08	1.747,35	0,00	194,15
3702 - CASE PARA HD 2.5' (NOTEBOOK)	14/12/2018	01	A	29,90	2,99	26,91	20,00	0,00	4,74	26,91	0,00	2,99
3899 - GRUPO FOCAL PEDESTRE	18/09/2018	01	A	1.695,00	169,50	1.525,50	20,00	0,00	217,16	1.525,50	0,00	169,50
4166 - COLUNA COM BRAÇO PROJETADO TIPO II	18/09/2018	01	A	6.076,50	607,65	5.468,85	20,00	0,00	778,55	5.468,85	0,00	607,65
4167 - COLUNA COM BRAÇO PROJETADO TIPO II	18/09/2018	01	A	6.076,50	607,65	5.468,85	20,00	0,00	778,55	5.468,85	0,00	607,65
4168 - COLUNA COM BRAÇO PROJETADO TIPO II	18/09/2018	01	A	6.076,50	607,65	5.468,85	20,00	0,00	778,55	5.468,85	0,00	607,65
3900 - GRUPO FOCAL PEDESTRE	18/09/2018	01	A	1.695,00	169,50	1.525,50	20,00	0,00	217,16	1.525,50	0,00	169,50
3965 - CASE PARA HD 3.5' (NOTEBOOK)	21/09/2017	01	A	467,50	46,75	420,75	20,00	0,00	0,00	420,75	0,00	46,75
4023 - AQUISIÇÃO DE ESTAÇÃO REPETIDORA	06/12/2017	01	A	49.386,00	4.938,60	44.447,40	20,00	0,00	0,00	44.447,40	0,00	4.938,60
5863 - SINALIZADORA VISUAL E ACUSTICO PARA VEÍCULOS TIPO MOTOCICLETA	11/04/2022	01	A	3.916,65	391,67	3.524,99	20,00	59,89	705,18	1.215,23	0,00	2.701,42
5864 - SINALIZADORA VISUAL E ACUSTICO PARA VEÍCULOS TIPO MOTOCICLETA	11/04/2022	01	A	3.916,65	391,67	3.524,99	20,00	59,89	705,18	1.215,23	0,00	2.701,42
5865 - SINALIZADORA VISUAL E ACUSTICO PARA VEÍCULOS TIPO MOTOCICLETA	11/04/2022	01	A	3.916,65	391,67	3.524,99	20,00	59,89	705,18	1.215,23	0,00	2.701,42
5866 - SINALIZADORA VISUAL E ACUSTICO PARA VEÍCULOS TIPO MOTOCICLETA	11/04/2022	01	A	3.916,65	391,67	3.524,99	20,00	59,89	705,18	1.215,23	0,00	2.701,42
5861 - SINALIZADORA VISUAL E ACUSTICO PARA VEÍCULOS TIPO MOTOCICLETA	11/04/2022	01	A	3.916,65	391,67	3.524,99	20,00	59,89	705,18	1.215,23	0,00	2.701,42
5862 - SINALIZADORA VISUAL E ACUSTICO PARA VEÍCULOS TIPO MOTOCICLETA	11/04/2022	01	A	3.916,65	391,67	3.524,99	20,00	59,89	705,18	1.215,23	0,00	2.701,42
5866 - SINALIZADORA VISUAL E ACUSTICO PARA VEÍCULOS TIPO MOTOCICLETA	11/04/2022	01	A	3.916,65	391,67	3.524,99	20,00	59,89	705,18	1.215,23	0,00	2.701,42
5870 - SINALIZADORA VISUAL E ACUSTICO PARA VEÍCULOS TIPO MOTOCICLETA	11/04/2022	01	A	3.916,65	391,67	3.524,99	20,00	59,89	705,18	1.215,23	0,00	2.701,42
5871 - SINALIZADORA VISUAL E ACUSTICO PARA VEÍCULOS TIPO MOTOCICLETA	11/04/2022	01	A	3.916,65	391,67	3.524,99	20,00	59,89	705,18	1.215,23	0,00	2.701,42
5872 - SINALIZADORA VISUAL E ACUSTICO PARA VEÍCULOS TIPO MOTOCICLETA	11/04/2022	01	A	3.916,65	391,67	3.524,99	20,00	59,89	705,18	1.215,23	0,00	2.701,42
5867 - SINALIZADORA VISUAL E ACUSTICO PARA VEÍCULOS TIPO MOTOCICLETA	11/04/2022	01	A	3.916,65	391,67	3.524,99	20,00	59,89	705,18	1.215,23	0,00	2.701,42
5868 - SINALIZADORA VISUAL E ACUSTICO PARA VEÍCULOS TIPO MOTOCICLETA	11/04/2022	01	A	3.916,65	391,67	3.524,99	20,00	59,89	705,18	1.215,23	0,00	2.701,42
5869 - SINALIZADORA VISUAL E ACUSTICO PARA VEÍCULOS TIPO MOTOCICLETA	11/04/2022	01	A	3.916,65	391,67	3.524,99	20,00	59,89	705,18	1.215,23	0,00	2.701,42

Arquivo assinado digitalmente por ANNY CHAYENNE TORQUATA CARDOSO em 28/04/2024 13:24:06
 Valide a autenticidade deste em 'http://www.tcese.tc.br/PecaUnica/Autentica.aspx' com o código 3AA0F889310C0FC087EAEB4165B20231

Assinado por 4 pessoas: WILZA CLAUDIA VAZ CORREIA HUERTA, ELIAS SOARES SOUZA, ANNY CHAYENNE TORQUATA e CARLOS RENATO TELLES RAMOS
 Para verificar a validade das assinaturas, acesse https://aracaju.1doc.com.br/verificacao/9B39-E67E-32CB-A727 e informe o código 9B39-E67E-32CB-A727





DEZEMBRO/2023

Grupo Patrimonial / Bens	Dt. Tom.	Tp Ent	Sit	Valor Entrada (A)	Valor Residual (B)	Valor Depreciável (A - B)	Depreciação				Valor Baixa (E)	Vi. Liq. Contábil (A - D - E)
							Tx %	No Mês	No Ano	Acumulado (D)		
5859 - SINALIZADORA VISUAL E ACUSTICO PARA VEÍCULOS TIPO MOTOCICLETA	11/04/2022	01	A	3.916,65	391,67	3.524,99	20,00	59,89	705,18	1.215,23	0,00	2.701,42
5386 - PERNA DE PAL	03/12/2019	17	A	100,00	10,00	90,00	20,00	1,52	17,89	72,96	0,00	27,04
5387 - PERNA DE PAL	03/12/2019	17	A	100,00	10,00	90,00	20,00	1,52	17,89	72,96	0,00	27,04
5681 - COLUNA SIMPLES PARA GRUPO FOCAL DE PEDESTRE		01	A	1.315,00	131,50	1.183,50	20,00	0,00	162,62	1.183,50	0,00	131,50
5383 - PERNA DE PAL	03/12/2019	17	A	100,00	10,00	90,00	20,00	1,52	17,89	72,96	0,00	27,04
5384 - PERNA DE PAL	03/12/2019	17	A	100,00	10,00	90,00	20,00	1,52	17,89	72,96	0,00	27,04
5385 - PERNA DE PAL	03/12/2019	17	A	100,00	10,00	90,00	20,00	1,52	17,89	72,96	0,00	27,04
5682 - COLUNA COM BRAÇO PROJETADO TIPO I		01	A	4.825,00	482,50	4.342,50	20,00	0,00	598,76	4.342,50	0,00	482,50
5686 - COLUNA COM BRAÇO PROJETADO TIPO II		01	A	6.076,50	607,65	5.468,85	20,00	0,00	754,57	5.468,85	0,00	607,65
5687 - COLUNA COM BRAÇO PROJETADO TIPO I		01	A	4.825,00	482,50	4.342,50	20,00	0,00	598,76	4.342,50	0,00	482,50
5858 - SINALIZADORA VISUAL E ACUSTICO PARA VEÍCULOS TIPO MOTOCICLETA	11/04/2022	01	A	3.916,65	391,67	3.524,99	20,00	59,89	705,18	1.215,23	0,00	2.701,42
5683 - COLUNA COM BRAÇO PROJETADO TIPO II		01	A	6.076,50	607,65	5.468,85	20,00	0,00	754,57	5.468,85	0,00	607,65
5684 - COLUNA SIMPLES PARA GRUPO FOCAL DE PEDESTRE		01	A	1.315,00	131,50	1.183,50	20,00	0,00	162,62	1.183,50	0,00	131,50
5685 - COLUNA SIMPLES PARA GRUPO FOCAL DE PEDESTRE		01	A	1.315,00	131,50	1.183,50	20,00	0,00	162,62	1.183,50	0,00	131,50
3493 - GRUPO FOCAL PARA PEDESTRE	25/06/2014	01	A	680,00	68,00	612,00	20,00	0,00	0,00	612,00	0,00	68,00
3494 - GRUPO FOCAL PARA PEDESTRE	25/06/2014	01	A	680,00	68,00	612,00	20,00	0,00	0,00	612,00	0,00	68,00
3495 - GRUPO FOCAL PARA PEDESTRE	25/06/2014	01	A	680,00	68,00	612,00	20,00	0,00	0,00	612,00	0,00	68,00
3490 - GRUPO FOCAL PARA PEDESTRE	25/06/2014	01	A	680,00	68,00	612,00	20,00	0,00	0,00	612,00	0,00	68,00
3491 - GRUPO FOCAL PARA PEDESTRE	25/06/2014	01	A	680,00	68,00	612,00	20,00	0,00	0,00	612,00	0,00	68,00
3492 - GRUPO FOCAL PARA PEDESTRE	25/06/2014	01	A	680,00	68,00	612,00	20,00	0,00	0,00	612,00	0,00	68,00
3496 - GRUPO FOCAL PARA PEDESTRE	25/06/2014	01	A	680,00	68,00	612,00	20,00	0,00	0,00	612,00	0,00	68,00
3500 - GRUPO FOCAL PARA PEDESTRE	25/06/2014	01	A	680,00	68,00	612,00	20,00	0,00	0,00	612,00	0,00	68,00
3501 - GRUPO FOCAL DE PEDESTRE	16/07/2014	01	A	680,00	68,00	612,00	20,00	0,00	0,00	612,00	0,00	68,00
3502 - GRUPO FOCAL DE PEDESTRE	16/07/2014	01	A	680,00	68,00	612,00	20,00	0,00	0,00	612,00	0,00	68,00
3497 - GRUPO FOCAL PARA PEDESTRE	25/06/2014	01	A	680,00	68,00	612,00	20,00	0,00	0,00	612,00	0,00	68,00
3498 - GRUPO FOCAL PARA PEDESTRE	25/06/2014	01	A	680,00	68,00	612,00	20,00	0,00	0,00	612,00	0,00	68,00
3499 - GRUPO FOCAL PARA PEDESTRE	25/06/2014	01	A	680,00	68,00	612,00	20,00	0,00	0,00	612,00	0,00	68,00
3489 - GRUPO FOCAL PARA PEDESTRE	25/06/2014	01	A	680,00	68,00	612,00	20,00	0,00	0,00	612,00	0,00	68,00
3479 - GRUPO FOCAL PARA PEDESTRE	25/06/2014	01	A	680,00	68,00	612,00	20,00	0,00	0,00	612,00	0,00	68,00
3480 - GRUPO FOCAL PARA PEDESTRE	25/06/2014	01	A	680,00	68,00	612,00	20,00	0,00	0,00	612,00	0,00	68,00
3481 - GRUPO FOCAL PARA PEDESTRE	25/06/2014	01	A	680,00	68,00	612,00	20,00	0,00	0,00	612,00	0,00	68,00
3476 - GRUPO FOCAL PARA PEDESTRE	25/06/2014	01	A	680,00	68,00	612,00	20,00	0,00	0,00	612,00	0,00	68,00
3477 - GRUPO FOCAL PARA PEDESTRE	25/06/2014	01	A	680,00	68,00	612,00	20,00	0,00	0,00	612,00	0,00	68,00
3478 - GRUPO FOCAL PARA PEDESTRE	25/06/2014	01	A	680,00	68,00	612,00	20,00	0,00	0,00	612,00	0,00	68,00



Assinado por 4 pessoas: WILZA CLAUDIA VAZ CORREIA HUERTA, ELIAS SOARES SOUZA, ANNY CHAYENNE TORQUATA e CARLOS RENATO TELLES RAMOS. Para verificar a validade das assinaturas, acesse <https://aracaju.1doc.com.br/verificacao/9B39-E67E-32CB-A727> e informe o código 9B39-E67E-32CB-A727



DEZEMBRO/2023

Grupo Patrimonial / Bens	Dt. Tom.	Tp Ent	Sit	Valor Entrada (A)	Valor Residual (B)	Valor Depreciável (A - B)	Depreciação			Valor Baixa (E)	Vi. Liq. Contábil (A - D - E)	
							Tx %	No Mês	No Ano			Acumulado (D)
3482 - GRUPO FOCAL PARA PEDESTRE	25/06/2014	01	A	680,00	68,00	612,00	20,00	0,00	0,00	612,00	0,00	68,00
3486 - GRUPO FOCAL PARA PEDESTRE	25/06/2014	01	A	680,00	68,00	612,00	20,00	0,00	0,00	612,00	0,00	68,00
3487 - GRUPO FOCAL PARA PEDESTRE	25/06/2014	01	A	680,00	68,00	612,00	20,00	0,00	0,00	612,00	0,00	68,00
3488 - GRUPO FOCAL PARA PEDESTRE	25/06/2014	01	A	680,00	68,00	612,00	20,00	0,00	0,00	612,00	0,00	68,00
3483 - GRUPO FOCAL PARA PEDESTRE	25/06/2014	01	A	680,00	68,00	612,00	20,00	0,00	0,00	612,00	0,00	68,00
3484 - GRUPO FOCAL PARA PEDESTRE	25/06/2014	01	A	680,00	68,00	612,00	20,00	0,00	0,00	612,00	0,00	68,00
3485 - GRUPO FOCAL PARA PEDESTRE	25/06/2014	01	A	680,00	68,00	612,00	20,00	0,00	0,00	612,00	0,00	68,00
3520 - GRUPO FOCAL DE PEDESTRE	16/07/2014	01	A	680,00	68,00	612,00	20,00	0,00	0,00	612,00	0,00	68,00
3521 - GRUPO FOCAL DE PEDESTRE	16/07/2014	01	A	680,00	68,00	612,00	20,00	0,00	0,00	612,00	0,00	68,00
3522 - GRUPO FOCAL DE PEDESTRE	16/07/2014	01	A	680,00	68,00	612,00	20,00	0,00	0,00	612,00	0,00	68,00
3517 - GRUPO FOCAL DE PEDESTRE	16/07/2014	01	A	680,00	68,00	612,00	20,00	0,00	0,00	612,00	0,00	68,00
3518 - GRUPO FOCAL DE PEDESTRE	16/07/2014	01	A	680,00	68,00	612,00	20,00	0,00	0,00	612,00	0,00	68,00
3519 - GRUPO FOCAL DE PEDESTRE	16/07/2014	01	A	680,00	68,00	612,00	20,00	0,00	0,00	612,00	0,00	68,00
3523 - GRUPO FOCAL DE PEDESTRE	16/07/2014	01	A	680,00	68,00	612,00	20,00	0,00	0,00	612,00	0,00	68,00
3527 - GRUPO FOCAL DE PEDESTRE	16/07/2014	01	A	680,00	68,00	612,00	20,00	0,00	0,00	612,00	0,00	68,00
3528 - GRUPO FOCAL DE PEDESTRE	16/07/2014	01	A	680,00	68,00	612,00	20,00	0,00	0,00	612,00	0,00	68,00
3529 - GRUPO FOCAL DE PEDESTRE	16/07/2014	01	A	680,00	68,00	612,00	20,00	0,00	0,00	612,00	0,00	68,00
3524 - GRUPO FOCAL DE PEDESTRE	16/07/2014	01	A	680,00	68,00	612,00	20,00	0,00	0,00	612,00	0,00	68,00
3525 - GRUPO FOCAL DE PEDESTRE	16/07/2014	01	A	680,00	68,00	612,00	20,00	0,00	0,00	612,00	0,00	68,00
3526 - GRUPO FOCAL DE PEDESTRE	16/07/2014	01	A	680,00	68,00	612,00	20,00	0,00	0,00	612,00	0,00	68,00
3516 - GRUPO FOCAL DE PEDESTRE	16/07/2014	01	A	680,00	68,00	612,00	20,00	0,00	0,00	612,00	0,00	68,00
3506 - GRUPO FOCAL DE PEDESTRE	16/07/2014	01	A	680,00	68,00	612,00	20,00	0,00	0,00	612,00	0,00	68,00
3507 - GRUPO FOCAL DE PEDESTRE	16/07/2014	01	A	680,00	68,00	612,00	20,00	0,00	0,00	612,00	0,00	68,00
3508 - GRUPO FOCAL DE PEDESTRE	16/07/2014	01	A	680,00	68,00	612,00	20,00	0,00	0,00	612,00	0,00	68,00
3503 - GRUPO FOCAL DE PEDESTRE	16/07/2014	01	A	680,00	68,00	612,00	20,00	0,00	0,00	612,00	0,00	68,00
3504 - GRUPO FOCAL DE PEDESTRE	16/07/2014	01	A	680,00	68,00	612,00	20,00	0,00	0,00	612,00	0,00	68,00
3505 - GRUPO FOCAL DE PEDESTRE	16/07/2014	01	A	680,00	68,00	612,00	20,00	0,00	0,00	612,00	0,00	68,00
3509 - GRUPO FOCAL DE PEDESTRE	16/07/2014	01	A	680,00	68,00	612,00	20,00	0,00	0,00	612,00	0,00	68,00
3513 - GRUPO FOCAL DE PEDESTRE	16/07/2014	01	A	680,00	68,00	612,00	20,00	0,00	0,00	612,00	0,00	68,00
3514 - GRUPO FOCAL DE PEDESTRE	16/07/2014	01	A	680,00	68,00	612,00	20,00	0,00	0,00	612,00	0,00	68,00
3515 - GRUPO FOCAL DE PEDESTRE	16/07/2014	01	A	680,00	68,00	612,00	20,00	0,00	0,00	612,00	0,00	68,00
3510 - GRUPO FOCAL DE PEDESTRE	16/07/2014	01	A	680,00	68,00	612,00	20,00	0,00	0,00	612,00	0,00	68,00
3511 - GRUPO FOCAL DE PEDESTRE	16/07/2014	01	A	680,00	68,00	612,00	20,00	0,00	0,00	612,00	0,00	68,00
3512 - GRUPO FOCAL DE PEDESTRE	16/07/2014	01	A	680,00	68,00	612,00	20,00	0,00	0,00	612,00	0,00	68,00
3366 - COLUNA CÔNICA P/ BRAÇO PROJETADO	20/06/2015	01	A	1.150,00	115,00	1.035,00	20,00	0,00	0,00	1.035,00	0,00	115,00
3135 - MODULO CENTRAL DE PROCESSAMENTO -MCP11188	05/11/2012	01	A	1.319,00	131,90	1.187,10	20,00	0,00	0,00	1.187,10	0,00	131,90
3136 - MODULO FONTES-MFTIII	05/11/2012	01	A	63,00	6,30	56,70	20,00	0,00	0,00	56,70	0,00	6,30

Arquivo assinado digitalmente por ANNY CHAYENNE TORQUATA CARDOSO:04888467579 em 22/04/2024 13:40:06

Para verificar a validade das assinaturas, acesse <https://aracaju.1doc.com.br/verificacao/9B39-E67E-32CB-A727> e informe o código 9B39-E67E-32CB-A727



Assinado por 4 pessoas: WILZA CLAUDIA VAZ CORREIA HUERTA, ELIAS SOARES SOUZA, ANNY CHAYENNE TORQUATA e CARLOS RENATO TELLES RAMOS



DEZEMBRO/2023

Grupo Patrimonial / Bens	Dt. Tom.	Tp Ent	Sit	Valor Entrada (A)	Valor Residual (B)	Valor Depreciável (A - B)	Depreciação			Valor Baixa (E)	Vi. Liq. Contábil (A - D - E)	
							Tx %	No Mês	No Ano			Acumulado (D)
3137 - MODULO FONTES-MFTIII	05/11/2012	01	A	630,00	63,00	567,00	20,00	0,00	0,00	567,00	0,00	63,00
3132 - MODULO CENTRAL DE PROCESSAMENTO -MCPIII188	05/11/2012	01	A	1.319,00	131,90	1.187,10	20,00	0,00	0,00	1.187,10	0,00	131,90
3133 - MODULO CENTRAL DE PROCESSAMENTO -MCPIII188	05/11/2012	01	A	1.319,00	131,90	1.187,10	20,00	0,00	0,00	1.187,10	0,00	131,90
3134 - MODULO CENTRAL DE PROCESSAMENTO -MCPIII188	05/11/2012	01	A	1.319,00	131,90	1.187,10	20,00	0,00	0,00	1.187,10	0,00	131,90
3138 - MODULO FONTES-MFTIII	05/11/2012	01	A	630,00	63,00	567,00	20,00	0,00	0,00	567,00	0,00	63,00
3142 - MODULO POTENCIA-MFTIII	05/11/2012	01	A	908,00	90,80	817,20	20,00	0,00	0,00	817,20	0,00	90,80
3143 - MODULO POTENCIA-MFTIII	05/11/2012	01	A	908,00	90,80	817,20	20,00	0,00	0,00	817,20	0,00	90,80
3144 - MODULO POTENCIA-MFTIII	05/11/2012	01	A	908,00	90,80	817,20	20,00	0,00	0,00	817,20	0,00	90,80
3139 - MODULO FONTES-MFTIII	05/11/2012	01	A	630,00	63,00	567,00	20,00	0,00	0,00	567,00	0,00	63,00
3140 - MODULO FONTES-MFTIII	05/11/2012	01	A	630,00	63,00	567,00	20,00	0,00	0,00	567,00	0,00	63,00
3141 - MODULO POTENCIA-MFTIII	05/11/2012	01	A	908,00	90,80	817,20	20,00	0,00	0,00	817,20	0,00	90,80
3131 - MODULO CENTRAL DE PROCESSAMENTO -MCPIII188	05/11/2012	01	A	1.319,00	131,90	1.187,10	20,00	0,00	0,00	1.187,10	0,00	131,90
3120 - BOTOEIRA INTELIGENTE C/BIPE SONORO (PARA O CONCERTO)	01/10/2012	01	A	996,00	99,60	896,40	20,00	0,00	0,00	896,40	0,00	99,60
3121 - BOTOEIRA INTELIGENTE C/BIPE SONORO	01/10/2012	01	A	996,00	99,60	896,40	20,00	0,00	0,00	896,40	0,00	99,60
3122 - BOTOEIRA INTELIGENTE C/BIPE SONORO	01/10/2012	01	A	996,00	99,60	896,40	20,00	0,00	0,00	896,40	0,00	99,60
2868 - MODULO PROGRAMADOR PORTATIL	14/07/2011	01	A	965,00	96,50	868,50	20,00	0,00	0,00	868,50	0,00	96,50
2882 - MEDIDOR DE TRANSMITÂNCIA LUMINOSA TRANSLUX II + CV	09/11/2011	01	A	8.500,00	850,00	7.650,00	20,00	0,00	0,00	7.650,00	0,00	850,00
2927 - SERVIDOR HP ML360G6	20/12/2011	01	A	7.600,00	760,00	6.840,00	20,00	0,00	0,00	6.840,00	0,00	760,00
3123 - BOTOEIRA INTELIGENTE C/BIPE SONORO	01/10/2012	01	A	996,00	99,60	896,40	20,00	0,00	0,00	896,40	0,00	99,60
3127 - BOTOEIRA INTELIGENTE C/BIPE SONORO	01/10/2012	01	A	996,00	99,60	896,40	20,00	0,00	0,00	896,40	0,00	99,60
3129 - CONTROLADOR FLEXCOM-III188 S/MDV - 8/8 FASES	05/11/2012	01	A	7.476,00	747,60	6.728,40	20,00	0,00	0,00	6.728,40	0,00	747,60
3130 - CONTROLADOR FLEXCOM-III188 S/MDV - 8/8 FASES	05/11/2012	01	A	7.476,00	747,60	6.728,40	20,00	0,00	0,00	6.728,40	0,00	747,60
3124 - BOTOEIRA INTELIGENTE C/BIPE SONORO	01/10/2012	01	A	996,00	99,60	896,40	20,00	0,00	0,00	896,40	0,00	99,60
3125 - BOTOEIRA INTELIGENTE C/BIPE SONORO	01/10/2012	01	A	996,00	99,60	896,40	20,00	0,00	0,00	896,40	0,00	99,60
3126 - BOTOEIRA INTELIGENTE C/BIPE SONORO	01/10/2012	01	A	996,00	99,60	896,40	20,00	0,00	0,00	896,40	0,00	99,60
3188 - CONTROLADOR FLEXCON 8/8	19/09/2013	01	A	9.126,00	912,60	8.213,40	20,00	0,00	0,00	8.213,40	0,00	912,60
3189 - CONTROLADOR FLEXCON 12/12 FASES	19/09/2013	01	A	12.810,00	1.281,00	11.529,00	20,00	0,00	0,00	11.529,00	0,00	1.281,00
3190 - MODULO GPS FLEX	19/09/2013	01	A	1.220,00	122,00	1.098,00	20,00	0,00	0,00	1.098,00	0,00	122,00
3185 - CONTROLADOR FLEXCON 8/8 FASES	19/09/2013	01	A	9.126,00	912,60	8.213,40	20,00	0,00	0,00	8.213,40	0,00	912,60
3186 - CONTROLADOR FLEXCON	16/08/2013	01	A	9.126,00	912,60	8.213,40	20,00	0,00	0,00	8.213,40	0,00	912,60
3187 - CONTROLADOR FLEXCON 8/8 FASES	19/09/2013	01	A	9.126,00	912,60	8.213,40	20,00	0,00	0,00	8.213,40	0,00	912,60

Arquivo assinado digitalmente por ANNY CHAYENNE TORQUATA CARDOSO:04888467579 em 22/04/2024 13:40:06
 Valide a autenticidade deste em 'http://www.tcse.tc.br/PecaUnica/Autentica.aspx' com o código 3AA0F889310C0FC087EAEB4165B20231

Assinado por 4 pessoas: WILZA CLAUDIA VAZ CORREIA HUERTA, ELIAS SOARES SOUZA, ANNY CHAYENNE TORQUATA e CARLOS RENATO TELLES RAMOS
 Para verificar a validade das assinaturas, acesse https://aracaju.1doc.com.br/verificacao/9B39-E67E-32CB-A727 e informe o código 9B39-E67E-32CB-A727





DEZEMBRO/2023

Grupo Patrimonial / Bens	Dt. Tom.	Tp Ent	Sit	Valor Entrada (A)	Valor Residual (B)	Valor Depreciável (A - B)	Depreciação			Valor Baixa (E)	Vi. Liq. Contábil (A - D - E)	
							Tx %	No Mês	No Ano			Acumulado (D)
3191 - MODULO GPS FLEX	19/09/2013	01	A	1.220,00	122,00	1.098,00	20,00	0,00	0,00	1.098,00	0,00	122,00
3195 - MODULO COMUNICAÇÃO	19/09/2013	01	A	905,00	90,50	814,50	20,00	0,00	0,00	814,50	0,00	90,50
3196 - MODULO COMUNICAÇÃO	19/09/2013	01	A	905,00	90,50	814,50	20,00	0,00	0,00	814,50	0,00	90,50
3197 - MODULO COMUNICAÇÃO	19/09/2013	01	A	905,00	90,50	814,50	20,00	0,00	0,00	814,50	0,00	90,50
3192 - MODULO GPS FLEX	16/08/2013	01	A	1.220,00	122,00	1.098,00	20,00	0,00	0,00	1.098,00	0,00	122,00
3193 - MODULO GPS FLEX	19/09/2013	01	A	1.220,00	122,00	1.098,00	20,00	0,00	0,00	1.098,00	0,00	122,00
3194 - MODULO GPS FLEX	19/09/2013	01	A	1.220,00	122,00	1.098,00	20,00	0,00	0,00	1.098,00	0,00	122,00
3184 - CONTROLADOR FLEXCON 8/8 FASES	19/09/2013	01	A	9.126,00	912,60	8.213,40	20,00	0,00	0,00	8.213,40	0,00	912,60
3148 - MODULO POTENCIA-MFTIII	05/11/2012	01	A	908,00	90,80	817,20	20,00	0,00	0,00	817,20	0,00	90,80
3149 - MODULO POTENCIA-MFTIII	05/11/2012	01	A	908,00	90,80	817,20	20,00	0,00	0,00	817,20	0,00	90,80
3150 - MODULO POTENCIA-MFTIII	05/11/2012	01	A	908,00	90,80	817,20	20,00	0,00	0,00	817,20	0,00	90,80
3145 - MODULO POTENCIA-MFTIII	05/11/2012	01	A	908,00	90,80	817,20	20,00	0,00	0,00	817,20	0,00	90,80
3146 - MODULO POTENCIA-MFTIII	05/11/2012	01	A	908,00	90,80	817,20	20,00	0,00	0,00	817,20	0,00	90,80
3147 - MODULO POTENCIA-MFTIII	05/11/2012	01	A	908,00	90,80	817,20	20,00	0,00	0,00	817,20	0,00	90,80
3163 - COLUNA CONICA COM BRACO PROJETADO CONICO 4,50M COM 4 PARAFUSO DE ACO	15/07/2013	01	A	2.860,00	286,00	2.574,00	20,00	0,00	0,00	2.574,00	0,00	286,00
3179 - CONTROLADOR FLEXCON 8/8 FASES	19/09/2013	01	A	9.126,00	912,60	8.213,40	20,00	0,00	0,00	8.213,40	0,00	912,60
3182 - CONTROLADOR FLEXCON 8/8 FASES	19/09/2013	01	A	9.126,00	912,60	8.213,40	20,00	0,00	0,00	8.213,40	0,00	912,60
3183 - CONTROLADOR FLEXCON 8/8 FASES	19/09/2013	01	A	9.126,00	912,60	8.213,40	20,00	0,00	0,00	8.213,40	0,00	912,60
3164 - COLUNA CONICA COM BRAÇO PROJETADO CONICO 4,50M COM 4 PARAFUSO	15/07/2013	01	A	2.860,00	286,00	2.574,00	20,00	0,00	0,00	2.574,00	0,00	286,00
3169 - MODULO MPT 3A- CONTROLADORA TESC	18/07/2013	01	A	1.255,00	125,50	1.129,50	20,00	0,00	0,00	1.129,50	0,00	125,50
3173 - CONCESSOES E PPPS-MELHORES PRATICAS EM LICITAÇÕES E CONTRATO	07/08/2013	01	A	54,00	5,40	48,60	20,00	0,00	0,00	48,60	0,00	5,40
2644 - MÓDULO DE FONTE - MFTIII	06/11/2009	01	A	362,00	36,20	325,80	20,00	0,00	0,00	325,80	0,00	36,20
2645 - MÓDULO DE FONTE - MFTIII	06/11/2009	01	A	362,00	36,20	325,80	20,00	0,00	0,00	325,80	0,00	36,20
2646 - MÓDULO DE FONTE - MFTIII	06/11/2009	01	A	362,00	36,20	325,80	20,00	0,00	0,00	325,80	0,00	36,20
2641 - MÓDULO DE FONTE - MFTIII	06/11/2009	01	A	362,00	36,20	325,80	20,00	0,00	0,00	325,80	0,00	36,20
2642 - MÓDULO DE FONTE - MFTIII	06/11/2009	01	A	362,00	36,20	325,80	20,00	0,00	0,00	325,80	0,00	36,20
2643 - MÓDULO DE FONTE - MFTIII	06/11/2009	01	A	362,00	36,20	325,80	20,00	0,00	0,00	325,80	0,00	36,20
2647 - MÓDULO DE FONTE - MFTIII	06/11/2009	01	A	362,00	36,20	325,80	20,00	0,00	0,00	325,80	0,00	36,20
2651 - MÓDULO UCP - MCPIII	06/11/2009	01	A	909,00	90,90	818,10	20,00	0,00	0,00	818,10	0,00	90,90
2652 - MÓDULO UCP - MCPIII	06/11/2009	01	A	909,00	90,90	818,10	20,00	0,00	0,00	818,10	0,00	90,90
2653 - MÓDULO UCP - MCPIII	06/11/2009	01	A	909,00	90,90	818,10	20,00	0,00	0,00	818,10	0,00	90,90
2648 - MÓDULO DE FONTE - MFTIII	06/11/2009	01	A	362,00	36,20	325,80	20,00	0,00	0,00	325,80	0,00	36,20
2649 - MÓDULO UCP - MCPIII	06/11/2009	01	A	909,00	90,90	818,10	20,00	0,00	0,00	818,10	0,00	90,90
2650 - MÓDULO UCP - MCPIII	06/11/2009	01	A	909,00	90,90	818,10	20,00	0,00	0,00	818,10	0,00	90,90

Arquivo assinado digitalmente por ANNY CHAYENNE TORQUATA CARDOSO 04688467579 em 06/04/2024 13:43:06
 Valide a autenticidade deste em 'http://www.tcese.tc.br/PecaUnica/Autentica.aspx' com o código 3AA0F889310C0FC087EAEB4165B20231

Assinado por 4 pessoas: WILZA CLAUDIA VAZ CORREIA HUERTA, ELIAS SOARES SOUZA, ANNY CHAYENNE TORQUATA e CARLOS RENATO TELLES RAMOS
 Para verificar a validade das assinaturas, acesse https://aracaju.1doc.com.br/verificacao/9B39-E67E-32CB-A727 e informe o código 9B39-E67E-32CB-A727





DEZEMBRO/2023

Grupo Patrimonial / Bens	Dt. Tom.	Tp Ent	Sit	Valor Entrada (A)	Valor Residual (B)	Valor Depreciável (A - B)	Depreciação				Valor Baixa (E)	Vi. Liq. Contábil (A - D - E)
							Tx %	No Mês	No Ano	Acumulado (D)		
2640 - MÓDULO DE FONTE - MFTIII	06/11/2009	01	A	362,00	36,20	325,80	20,00	0,00	0,00	325,80	0,00	36,20
2630 - MÓDULO DE POTÊNCIA - MPTIII	06/11/2009	01	A	856,00	85,60	770,40	20,00	0,00	0,00	770,40	0,00	85,60
2631 - MÓDULO DE POTÊNCIA - MPTIII	06/11/2009	01	A	856,00	85,60	770,40	20,00	0,00	0,00	770,40	0,00	85,60
2632 - MÓDULO DE POTÊNCIA - MPTIII	06/11/2009	01	A	856,00	85,60	770,40	20,00	0,00	0,00	770,40	0,00	85,60
1226 - MICROMETRO 0 X 25 PARA FISCALIZAÇÃO HORIZONTAL	26/07/2004	01	A	130,00	13,00	117,00	20,00	0,00	0,00	117,00	0,00	13,00
1551 - SISTEMA ELETRÔNICO DE GERENCIAMENTO DE FILAS C/04 BANDAS	06/12/2007	17	A	5.737,50	573,75	5.163,75	20,00	0,00	0,00	5.163,75	0,00	573,75
2629 - MÓDULO DE POTÊNCIA - MPTIII	06/11/2009	01	A	856,00	85,60	770,40	20,00	0,00	0,00	770,40	0,00	85,60
2633 - MÓDULO DE POTÊNCIA - MPTIII	06/11/2009	01	A	856,00	85,60	770,40	20,00	0,00	0,00	770,40	0,00	85,60
2637 - MÓDULO DE POTÊNCIA - MPTIII	06/11/2009	01	A	856,00	85,60	770,40	20,00	0,00	0,00	770,40	0,00	85,60
2638 - MÓDULO DE POTÊNCIA - MPTIII	06/11/2009	01	A	856,00	85,60	770,40	20,00	0,00	0,00	770,40	0,00	85,60
2639 - MÓDULO DE FONTE - MFTIII	06/11/2009	01	A	362,00	36,20	325,80	20,00	0,00	0,00	325,80	0,00	36,20
2634 - MÓDULO DE POTÊNCIA - MPTIII	06/11/2009	01	A	856,00	85,60	770,40	20,00	0,00	0,00	770,40	0,00	85,60
2635 - MÓDULO DE POTÊNCIA - MPTIII	06/11/2009	01	A	856,00	85,60	770,40	20,00	0,00	0,00	770,40	0,00	85,60
2636 - MÓDULO DE POTÊNCIA - MPTIII	06/11/2009	01	A	856,00	85,60	770,40	20,00	0,00	0,00	770,40	0,00	85,60
2671 - CONTROLADOR FLEXCON-III 188, 08/08 FASES	06/11/2009	01	A	7.016,00	701,60	6.314,40	20,00	0,00	0,00	6.314,40	0,00	701,60
2672 - CONTROLADOR FLEXCON-III 188, 08/08 FASES	06/11/2009	01	A	7.016,00	701,60	6.314,40	20,00	0,00	0,00	6.314,40	0,00	701,60
2673 - CONTROLADOR FLEXCON-III 188, 08/08 FASES	06/11/2009	01	A	7.016,00	701,60	6.314,40	20,00	0,00	0,00	6.314,40	0,00	701,60
2668 - MÓDULO UCP - MCP3A	06/11/2009	01	A	1.075,00	107,50	967,50	20,00	0,00	0,00	967,50	0,00	107,50
2669 - CONTROLADOR FLEXCON-III 188, 08/08 FASES	06/11/2009	01	A	7.016,00	701,60	6.314,40	20,00	0,00	0,00	6.314,40	0,00	701,60
2670 - CONTROLADOR FLEXCON-III 188, 08/08 FASES	06/11/2009	01	A	7.016,00	701,60	6.314,40	20,00	0,00	0,00	6.314,40	0,00	701,60
2675 - MÓDULO DETECTOR DE VEÍCULOS C/GABINETE - MDV2C-MUX	06/11/2009	01	A	1.288,00	128,80	1.159,20	20,00	0,00	0,00	1.159,20	0,00	128,80
2679 - MÓDULO DETECTOR DE VEÍCULOS C/GABINETE - MDV2C-MUX	06/11/2009	01	A	1.288,00	128,80	1.159,20	20,00	0,00	0,00	1.159,20	0,00	128,80
2680 - MÓDULO DETECTOR DE VEÍCULOS C/GABINETE - MDV2C-MUX	06/11/2009	01	A	1.288,00	128,80	1.159,20	20,00	0,00	0,00	1.159,20	0,00	128,80
2681 - MÓDULO DETECTOR DE VEÍCULOS C/GABINETE - MDV2C-MUX	06/11/2009	01	A	1.288,00	128,80	1.159,20	20,00	0,00	0,00	1.159,20	0,00	128,80
2676 - MÓDULO DETECTOR DE VEÍCULOS C/GABINETE - MDV2C-MUX	06/11/2009	01	A	1.288,00	128,80	1.159,20	20,00	0,00	0,00	1.159,20	0,00	128,80
2677 - MÓDULO DETECTOR DE VEÍCULOS C/GABINETE - MDV2C-MUX	06/11/2009	01	A	1.288,00	128,80	1.159,20	20,00	0,00	0,00	1.159,20	0,00	128,80
2678 - MÓDULO DETECTOR DE VEÍCULOS C/GABINETE - MDV2C-MUX	06/11/2009	01	A	1.288,00	128,80	1.159,20	20,00	0,00	0,00	1.159,20	0,00	128,80

Arquivo assinado digitalmente por ANNY CHAYENNE TORQUATA CARDOSO: 0488467579 em 06/04/2024 13:15:26
 Valide a autenticidade deste em 'http://www.tcese.tc.br/PecaUnica/Autentica.aspx' com o código 3AA0F889310C0FC087EAEB4165B20231

Assinado por 4 pessoas: WILZA CLAUDIA VAZ CORREIA HUERTA, ELIAS SOARES SOUZA, ANNY CHAYENNE TORQUATA e CARLOS RENATO TELLES RAMOS
 Para verificar a validade das assinaturas, acesse https://aracaju.1doc.com.br/verificacao/9B39-E67E-32CB-A727 e informe o código 9B39-E67E-32CB-A727





DEZEMBRO/2023

Grupo Patrimonial / Bens	Dt. Tom.	Tp Ent	Sit	Valor Entrada (A)	Valor Residual (B)	Valor Depreciável (A - B)	Depreciação			Valor Baixa (E)	Vi. Liq. Contábil (A - D - E)	
							Tx %	No Mês	No Ano			Acumulado (D)
2667 - MÓDULO UCP - MCP3A	06/11/2009	01	A	1.075,00	107,50	967,50	20,00	0,00	0,00	967,50	0,00	107,50
2657 - MÓDULO UCP - MCP3A	06/11/2009	01	A	909,00	90,90	818,10	20,00	0,00	0,00	818,10	0,00	90,90
2658 - MÓDULO UCP - MCP3A	06/11/2009	01	A	909,00	90,90	818,10	20,00	0,00	0,00	818,10	0,00	90,90
2659 - MÓDULO POTÊNCIA - MPT3A	06/11/2009	01	A	736,00	73,60	662,40	20,00	0,00	0,00	662,40	0,00	73,60
2654 - MÓDULO UCP - MCP3A	06/11/2009	01	A	909,00	90,90	818,10	20,00	0,00	0,00	818,10	0,00	90,90
2655 - MÓDULO UCP - MCP3A	06/11/2009	01	A	909,00	90,90	818,10	20,00	0,00	0,00	818,10	0,00	90,90
2656 - MÓDULO UCP - MCP3A	06/11/2009	01	A	909,00	90,90	818,10	20,00	0,00	0,00	818,10	0,00	90,90
2660 - MÓDULO POTÊNCIA - MPT3A	06/11/2009	01	A	736,00	73,60	662,40	20,00	0,00	0,00	662,40	0,00	73,60
2664 - MÓDULO UCP - MCP3A	06/11/2009	01	A	1.075,00	107,50	967,50	20,00	0,00	0,00	967,50	0,00	107,50
2665 - MÓDULO UCP - MCP3A	06/11/2009	01	A	1.075,00	107,50	967,50	20,00	0,00	0,00	967,50	0,00	107,50
2666 - MÓDULO UCP - MCP3A	06/11/2009	01	A	1.075,00	107,50	967,50	20,00	0,00	0,00	967,50	0,00	107,50
2661 - MÓDULO POTÊNCIA - MPT3A	06/11/2009	01	A	736,00	73,60	662,40	20,00	0,00	0,00	662,40	0,00	73,60
2662 - MÓDULO POTÊNCIA - MPT3A	06/11/2009	01	A	736,00	73,60	662,40	20,00	0,00	0,00	662,40	0,00	73,60
2663 - MÓDULO POTÊNCIA - MPT3A	06/11/2009	01	A	736,00	73,60	662,40	20,00	0,00	0,00	662,40	0,00	73,60
3198 - MODULO COMUNICAÇÃO	19/09/2013	01	A	905,00	90,50	814,50	20,00	0,00	0,00	814,50	0,00	90,50
3329 - GRUPO FOCAL PRICIPAL 200X200X200MM	02/06/2014	01	A	820,00	82,00	738,00	20,00	0,00	0,00	738,00	0,00	82,00
3330 - GRUPO FOCAL PRICIPAL 200X200X200MM	02/06/2014	01	A	820,00	82,00	738,00	20,00	0,00	0,00	738,00	0,00	82,00
3331 - GRUPO FOCAL PRICIPAL 200X200X200MM	02/06/2014	01	A	820,00	82,00	738,00	20,00	0,00	0,00	738,00	0,00	82,00
3326 - GRUPO FOCAL PRICIPAL 200X200X200MM	02/06/2014	01	A	820,00	82,00	738,00	20,00	0,00	0,00	738,00	0,00	82,00
3327 - GRUPO FOCAL PRICIPAL 200X200X200MM	02/06/2014	01	A	820,00	82,00	738,00	20,00	0,00	0,00	738,00	0,00	82,00
3328 - GRUPO FOCAL PRICIPAL 200X200X200MM	02/06/2014	01	A	820,00	82,00	738,00	20,00	0,00	0,00	738,00	0,00	82,00
3332 - GRUPO FOCAL PRICIPAL 200X200X200MM	02/06/2014	01	A	820,00	82,00	738,00	20,00	0,00	0,00	738,00	0,00	82,00
3336 - GRUPO FOCAL PRICIPAL 200X200X200MM	02/06/2014	01	A	820,00	82,00	738,00	20,00	0,00	0,00	738,00	0,00	82,00
3337 - GRUPO FOCAL PRICIPAL 200X200X200MM	02/06/2014	01	A	820,00	82,00	738,00	20,00	0,00	0,00	738,00	0,00	82,00
3338 - GRUPO FOCAL PRICIPAL 200X200X200MM	02/06/2014	01	A	820,00	82,00	738,00	20,00	0,00	0,00	738,00	0,00	82,00
3333 - GRUPO FOCAL PRICIPAL 200X200X200MM	02/06/2014	01	A	820,00	82,00	738,00	20,00	0,00	0,00	738,00	0,00	82,00
3334 - GRUPO FOCAL PRICIPAL 200X200X200MM	02/06/2014	01	A	820,00	82,00	738,00	20,00	0,00	0,00	738,00	0,00	82,00
3335 - GRUPO FOCAL PRICIPAL 200X200X200MM	02/06/2014	01	A	820,00	82,00	738,00	20,00	0,00	0,00	738,00	0,00	82,00
3325 - GRUPO FOCAL PRICIPAL 200X200X200MM	02/06/2014	01	A	820,00	82,00	738,00	20,00	0,00	0,00	738,00	0,00	82,00
3314 - BOTOEIRA SONORA SEMÁFORICA BIPO	08/05/2014	01	A	135,00	13,50	121,50	20,00	0,00	0,00	121,50	0,00	13,50
3316 - GRUPO FOCAL PRICIPAL 200X200X200MM	02/06/2014	01	A	820,00	82,00	738,00	20,00	0,00	0,00	738,00	0,00	82,00
3317 - GRUPO FOCAL PRICIPAL 200X200X200MM	02/06/2014	01	A	820,00	82,00	738,00	20,00	0,00	0,00	738,00	0,00	82,00
3311 - BOTOEIRA SONORA SEMÁFORICA BIPO	08/05/2014	01	A	135,00	13,50	121,50	20,00	0,00	0,00	121,50	0,00	13,50
3312 - BOTOEIRA SONORA SEMÁFORICA BIPO	08/05/2014	01	A	135,00	13,50	121,50	20,00	0,00	0,00	121,50	0,00	13,50
3313 - BOTOEIRA SONORA SEMÁFORICA BIPO	08/05/2014	01	A	135,00	13,50	121,50	20,00	0,00	0,00	121,50	0,00	13,50
3318 - GRUPO FOCAL PRICIPAL 200X200X200MM	02/06/2014	01	A	820,00	82,00	738,00	20,00	0,00	0,00	738,00	0,00	82,00
3322 - GRUPO FOCAL PRICIPAL 200X200X200MM	02/06/2014	01	A	820,00	82,00	738,00	20,00	0,00	0,00	738,00	0,00	82,00

Arquivo assinado eletronicamente por ANNY CHAYENNE TORQUATA ACARDOSO: 0488467579 em 02/04/2024 13:48:05
Valide a autenticidade deste em '<http://www.tcese.tc.br/PecaUnica/Autentica.aspx>' com o código 3AA0F889310C0FC087EAEB4165B20231

Assinado por 4 pessoas: WILZA CLAUDIA VAZ CORREIA HUERTA, ELIAS SOARES SOUZA, ANNY CHAYENNE TORQUATA e CARLOS RENATO TELLES RAMOS
Para verificar a validade das assinaturas, acesse <https://aracaju.1doc.com.br/verificacao/9B39-E67E-32CB-A727> e informe o código 9B39-E67E-32CB-A727





DEZEMBRO/2023

Grupo Patrimonial / Bens	Dt. Tom.	Tp Ent	Sit	Valor Entrada (A)	Valor Residual (B)	Valor Depreciável (A - B)	Depreciação				Valor Baixa (E)	Vi. Liq. Contábil (A - D - E)
							Tx %	No Mês	No Ano	Acumulado (D)		
3323 - GRUPO FOCAL PRICIPAL 200X200X200MM	02/06/2014	01	A	820,00	82,00	738,00	20,00	0,00	0,00	738,00	0,00	82,00
3324 - GRUPO FOCAL PRICIPAL 200X200X200MM	02/06/2014	01	A	820,00	82,00	738,00	20,00	0,00	0,00	738,00	0,00	82,00
3319 - GRUPO FOCAL PRICIPAL 200X200X200MM	02/06/2014	01	A	820,00	82,00	738,00	20,00	0,00	0,00	738,00	0,00	82,00
3320 - GRUPO FOCAL PRICIPAL 200X200X200MM	02/06/2014	01	A	820,00	82,00	738,00	20,00	0,00	0,00	738,00	0,00	82,00
3321 - GRUPO FOCAL PRICIPAL 200X200X200MM	02/06/2014	01	A	820,00	82,00	738,00	20,00	0,00	0,00	738,00	0,00	82,00
3356 - COLUNA CÔNICO DE PEDESTRE / REP. COMP. 3.5M-DIAMETRO76MM-DAM DA BASE 121,50MM FLANGE C/ JANELA	23/06/2014	01	A	520,00	52,00	468,00	20,00	0,00	0,00	468,00	0,00	52,00
3357 - COLUNA CÔNICA P/ BRAÇO PROJETADO	20/06/2015	01	A	1.150,00	115,00	1.035,00	20,00	0,00	0,00	1.035,00	0,00	115,00
3358 - COLUNA CÔNICA P/ BRAÇO PROJETADO	20/06/2015	01	A	1.150,00	115,00	1.035,00	20,00	0,00	0,00	1.035,00	0,00	115,00
3353 - GRUPO FOCAL PRICIPAL REPETIDOR	02/06/2014	01	A	740,00	74,00	666,00	20,00	0,00	0,00	666,00	0,00	74,00
3354 - GRUPO FOCAL PRICIPAL REPETIDOR	02/06/2014	01	A	740,00	74,00	666,00	20,00	0,00	0,00	666,00	0,00	74,00
3355 - GRUPO FOCAL PRICIPAL REPETIDOR	02/06/2014	01	A	740,00	74,00	666,00	20,00	0,00	0,00	666,00	0,00	74,00
3359 - COLUNA CÔNICA P/ BRAÇO PROJETADO	20/06/2015	01	A	1.150,00	115,00	1.035,00	20,00	0,00	0,00	1.035,00	0,00	115,00
3363 - COLUNA CÔNICA P/ BRAÇO PROJETADO	20/06/2015	01	A	1.150,00	115,00	1.035,00	20,00	0,00	0,00	1.035,00	0,00	115,00
3364 - COLUNA CÔNICA P/ BRAÇO PROJETADO	20/06/2015	01	A	1.150,00	115,00	1.035,00	20,00	0,00	0,00	1.035,00	0,00	115,00
3365 - COLUNA CÔNICA P/ BRAÇO PROJETADO	20/06/2015	01	A	1.150,00	115,00	1.035,00	20,00	0,00	0,00	1.035,00	0,00	115,00
3360 - COLUNA CÔNICA P/ BRAÇO PROJETADO	20/06/2015	01	A	1.150,00	115,00	1.035,00	20,00	0,00	0,00	1.035,00	0,00	115,00
3361 - COLUNA CÔNICA P/ BRAÇO PROJETADO	20/06/2015	01	A	1.150,00	115,00	1.035,00	20,00	0,00	0,00	1.035,00	0,00	115,00
3362 - COLUNA CÔNICA P/ BRAÇO PROJETADO	20/06/2015	01	A	1.150,00	115,00	1.035,00	20,00	0,00	0,00	1.035,00	0,00	115,00
3352 - GRUPO FOCAL PRICIPAL REPETIDOR	02/06/2014	01	A	740,00	74,00	666,00	20,00	0,00	0,00	666,00	0,00	74,00
3342 - GRUPO FOCAL PRICIPAL REPETIDOR	02/06/2014	01	A	740,00	74,00	666,00	20,00	0,00	0,00	666,00	0,00	74,00
3343 - GRUPO FOCAL PRICIPAL REPETIDOR	02/06/2014	01	A	740,00	74,00	666,00	20,00	0,00	0,00	666,00	0,00	74,00
3344 - GRUPO FOCAL PRICIPAL REPETIDOR	02/06/2014	01	A	740,00	74,00	666,00	20,00	0,00	0,00	666,00	0,00	74,00
3339 - GRUPO FOCAL PRICIPAL 200X200X200MM	02/06/2014	01	A	820,00	82,00	738,00	20,00	0,00	0,00	738,00	0,00	82,00
3340 - GRUPO FOCAL PRICIPAL 200X200X200MM	02/06/2014	01	A	820,00	82,00	738,00	20,00	0,00	0,00	738,00	0,00	82,00
3341 - GRUPO FOCAL PRICIPAL REPETIDOR	02/06/2014	01	A	740,00	74,00	666,00	20,00	0,00	0,00	666,00	0,00	74,00
3345 - GRUPO FOCAL PRICIPAL REPETIDOR	02/06/2014	01	A	740,00	74,00	666,00	20,00	0,00	0,00	666,00	0,00	74,00
3349 - GRUPO FOCAL PRICIPAL REPETIDOR	02/06/2014	01	A	740,00	74,00	666,00	20,00	0,00	0,00	666,00	0,00	74,00
3350 - GRUPO FOCAL PRICIPAL REPETIDOR	02/06/2014	01	A	740,00	74,00	666,00	20,00	0,00	0,00	666,00	0,00	74,00
3351 - GRUPO FOCAL PRICIPAL REPETIDOR	02/06/2014	01	A	740,00	74,00	666,00	20,00	0,00	0,00	666,00	0,00	74,00
3346 - GRUPO FOCAL PRICIPAL REPETIDOR	02/06/2014	01	A	740,00	74,00	666,00	20,00	0,00	0,00	666,00	0,00	74,00
3347 - GRUPO FOCAL PRICIPAL REPETIDOR	02/06/2014	01	A	740,00	74,00	666,00	20,00	0,00	0,00	666,00	0,00	74,00
3348 - GRUPO FOCAL PRICIPAL REPETIDOR	02/06/2014	01	A	740,00	74,00	666,00	20,00	0,00	0,00	666,00	0,00	74,00
3274 - BOTOEIRA SEMÁFORICA SIMPLES	08/05/2014	01	A	135,00	13,50	121,50	20,00	0,00	0,00	121,50	0,00	13,50
3275 - BOTOEIRA SEMÁFORICA SIMPLES	08/05/2014	01	A	135,00	13,50	121,50	20,00	0,00	0,00	121,50	0,00	13,50
3276 - BOTOEIRA SEMÁFORICA SIMPLES	08/05/2014	01	A	135,00	13,50	121,50	20,00	0,00	0,00	121,50	0,00	13,50
3271 - BOTOEIRA SEMÁFORICA SIMPLES	08/05/2014	01	A	135,00	13,50	121,50	20,00	0,00	0,00	121,50	0,00	13,50

Arquivo assinado digitalmente por ANNY CHAYENNE TORQUATA CARDOSO:04888467579 em 22/04/2024 13:40:06
Validade a autenticidade deste em: <http://www.tcese.tc.br/PecaUnica/Autentica.aspx> com o código 3AA0F889310C0FC087EAE54165B20231

Assinado por 4 pessoas: WILZA CLAUDIA VAZ CORREIA HUERTA, ELIAS SOARES SOUZA, ANNY CHAYENNE TORQUATA e CARLOS RENATO TELLES RAMOS
Para verificar a validade das assinaturas, acesse <https://aracaju.1doc.com.br/verificacao/9B39-E67E-32CB-A727> e informe o código 9B39-E67E-32CB-A727





DEZEMBRO/2023

Grupo Patrimonial / Bens	Dt. Tom.	Tp Ent	Sit	Valor Entrada (A)	Valor Residual (B)	Valor Depreciável (A - B)	Depreciação			Valor Baixa (E)	Vi. Liq. Contábil (A - D - E)	
							Tx %	No Mês	No Ano			Acumulado (D)
3272 - BOTOEIRA SEMÁFORICA SIMPLES	08/05/2014	01	A	135,00	13,50	121,50	20,00	0,00	0,00	121,50	0,00	13,50
3273 - BOTOEIRA SEMÁFORICA SIMPLES	08/05/2014	01	A	135,00	13,50	121,50	20,00	0,00	0,00	121,50	0,00	13,50
3277 - BOTOEIRA SEMÁFORICA SIMPLES	08/05/2014	01	A	135,00	13,50	121,50	20,00	0,00	0,00	121,50	0,00	13,50
3281 - BOTOEIRA SEMÁFORICA SIMPLES	08/05/2014	01	A	135,00	13,50	121,50	20,00	0,00	0,00	121,50	0,00	13,50
3282 - BOTOEIRA SEMÁFORICA SIMPLES	08/05/2014	01	A	135,00	13,50	121,50	20,00	0,00	0,00	121,50	0,00	13,50
3283 - BOTOEIRA SEMÁFORICA SIMPLES	08/05/2014	01	A	135,00	13,50	121,50	20,00	0,00	0,00	121,50	0,00	13,50
3278 - BOTOEIRA SEMÁFORICA SIMPLES	08/05/2014	01	A	135,00	13,50	121,50	20,00	0,00	0,00	121,50	0,00	13,50
3279 - BOTOEIRA SEMÁFORICA SIMPLES	08/05/2014	01	A	135,00	13,50	121,50	20,00	0,00	0,00	121,50	0,00	13,50
3280 - BOTOEIRA SEMÁFORICA SIMPLES	08/05/2014	01	A	135,00	13,50	121,50	20,00	0,00	0,00	121,50	0,00	13,50
3270 - BOTOEIRA SEMÁFORICA SIMPLES	08/05/2014	01	A	135,00	13,50	121,50	20,00	0,00	0,00	121,50	0,00	13,50
3202 - MODULO POTENCIA	19/09/2013	01	A	957,00	95,70	861,30	20,00	0,00	0,00	861,30	0,00	95,70
3233 - PONTO DE ACESSO	05/09/2013	01	A	2.420,00	242,00	2.178,00	20,00	0,00	0,00	2.178,00	0,00	242,00
3246 - CONTROLADOR FLEXCON 8/8 FASES	12/12/2013	01	A	9.126,00	912,60	8.213,40	20,00	0,00	0,00	8.213,40	0,00	912,60
3199 - MODULO COMUNICAÇÃO	19/09/2013	01	A	905,00	90,50	814,50	20,00	0,00	0,00	814,50	0,00	90,50
3200 - MODULO POTENCIA	19/09/2013	01	A	957,00	95,70	861,30	20,00	0,00	0,00	861,30	0,00	95,70
3201 - MODULO POTENCIA	19/09/2013	01	A	957,00	95,70	861,30	20,00	0,00	0,00	861,30	0,00	95,70
3247 - CONTROLADOR FLEXCON 8/8 FASES	12/12/2013	01	A	9.126,00	912,60	8.213,40	20,00	0,00	0,00	8.213,40	0,00	912,60
3251 - MODULO COMUNICAÇÃO	12/12/2013	01	A	905,00	90,50	814,50	20,00	0,00	0,00	814,50	0,00	90,50
3252 - MODULO COMUNICAÇÃO	12/12/2013	01	A	905,00	90,50	814,50	20,00	0,00	0,00	814,50	0,00	90,50
3253 - MODULO COMUNICAÇÃO	12/12/2013	01	A	905,00	90,50	814,50	20,00	0,00	0,00	814,50	0,00	90,50
3248 - CONTROLADOR FLEXCON 12/12 FASES	12/12/2013	01	A	12.810,00	1.281,00	11.529,00	20,00	0,00	0,00	11.529,00	0,00	1.281,00
3249 - MODULO COMINICAÇÃO	12/12/2013	01	A	905,00	90,50	814,50	20,00	0,00	0,00	814,50	0,00	90,50
3250 - MODULO COMINICAÇÃO	12/12/2013	01	A	905,00	90,50	814,50	20,00	0,00	0,00	814,50	0,00	90,50
3301 - BOTOEIRA SONORA SEMÁFORICA BIPO	08/05/2014	01	A	135,00	13,50	121,50	20,00	0,00	0,00	121,50	0,00	13,50
3302 - BOTOEIRA SONORA SEMÁFORICA BIPO	08/05/2014	01	A	135,00	13,50	121,50	20,00	0,00	0,00	121,50	0,00	13,50
3303 - BOTOEIRA SONORA SEMÁFORICA BIPO	08/05/2014	01	A	135,00	13,50	121,50	20,00	0,00	0,00	121,50	0,00	13,50
3298 - BOTOEIRA SONORA SEMÁFORICA BIPO	08/05/2014	01	A	135,00	13,50	121,50	20,00	0,00	0,00	121,50	0,00	13,50
3299 - BOTOEIRA SONORA SEMÁFORICA BIPO	08/05/2014	01	A	135,00	13,50	121,50	20,00	0,00	0,00	121,50	0,00	13,50
3300 - BOTOEIRA SONORA SEMÁFORICA BIPO	08/05/2014	01	A	135,00	13,50	121,50	20,00	0,00	0,00	121,50	0,00	13,50
3304 - BOTOEIRA SONORA SEMÁFORICA BIPO	08/05/2014	01	A	135,00	13,50	121,50	20,00	0,00	0,00	121,50	0,00	13,50
3308 - BOTOEIRA SONORA SEMÁFORICA BIPO	08/05/2014	01	A	135,00	13,50	121,50	20,00	0,00	0,00	121,50	0,00	13,50
3309 - BOTOEIRA SONORA SEMÁFORICA BIPO	08/05/2014	01	A	135,00	13,50	121,50	20,00	0,00	0,00	121,50	0,00	13,50
3310 - BOTOEIRA SONORA SEMÁFORICA BIPO	08/05/2014	01	A	135,00	13,50	121,50	20,00	0,00	0,00	121,50	0,00	13,50
3305 - BOTOEIRA SONORA SEMÁFORICA BIPO	08/05/2014	01	A	135,00	13,50	121,50	20,00	0,00	0,00	121,50	0,00	13,50
3306 - BOTOEIRA SONORA SEMÁFORICA BIPO	08/05/2014	01	A	135,00	13,50	121,50	20,00	0,00	0,00	121,50	0,00	13,50
3307 - BOTOEIRA SONORA SEMÁFORICA BIPO	08/05/2014	01	A	135,00	13,50	121,50	20,00	0,00	0,00	121,50	0,00	13,50
3297 - BOTOEIRA SONORA SEMÁFORICA BIPO	08/05/2014	01	A	135,00	13,50	121,50	20,00	0,00	0,00	121,50	0,00	13,50

Arquivo assinado digitalmente por ANNY CHAYENNE TORQUATA CARDOSO: 0488467579 em 02/04/2024 13:21:50
Valide a autenticidade deste em 'http://www.tcse.tc.br/PecaUnica/Autentica.aspx' com o código 3AA0F889310C0FC087EAEB4165B20231

Assinado por 4 pessoas: WILZA CLAUDIA VAZ CORREIA HUERTA, ELIAS SOARES SOUZA, ANNY CHAYENNE TORQUATA e CARLOS RENATO TELLES RAMOS
Para verificar a validade das assinaturas, acesse https://aracaju.1doc.com.br/verificacao/9B39-E67E-32CB-A727 e informe o código 9B39-E67E-32CB-A727





DEZEMBRO/2023

Grupo Patrimonial / Bens	Dt. Tom.	Tp Ent	Sit	Valor Entrada (A)	Valor Residual (B)	Valor Depreciável (A - B)	Depreciação			Valor Baixa (E)	Vi. Liq. Contábil (A - D - E)	
							Tx %	No Mês	No Ano			Acumulado (D)
3287 - BOTOEIRA SEMÁFORICA SIMPLES	08/05/2014	01	A	135,00	13,50	121,50	20,00	0,00	0,00	121,50	0,00	13,50
3288 - BOTOEIRA SEMÁFORICA SIMPLES	08/05/2014	01	A	135,00	13,50	121,50	20,00	0,00	0,00	121,50	0,00	13,50
3289 - BOTOEIRA SEMÁFORICA SIMPLES	08/05/2014	01	A	135,00	13,50	121,50	20,00	0,00	0,00	121,50	0,00	13,50
3284 - BOTOEIRA SEMÁFORICA SIMPLES	08/05/2014	01	A	135,00	13,50	121,50	20,00	0,00	0,00	121,50	0,00	13,50
3285 - BOTOEIRA SEMÁFORICA SIMPLES	08/05/2014	01	A	135,00	13,50	121,50	20,00	0,00	0,00	121,50	0,00	13,50
3286 - BOTOEIRA SEMÁFORICA SIMPLES	08/05/2014	01	A	135,00	13,50	121,50	20,00	0,00	0,00	121,50	0,00	13,50
3290 - BOTOEIRA SONORA SEMÁFORICA COM BIPO	08/05/2014	01	A	135,00	13,50	121,50	20,00	0,00	0,00	121,50	0,00	13,50
3294 - BOTOEIRA SONORA SEMÁFORICA BIPO	08/05/2014	01	A	135,00	13,50	121,50	20,00	0,00	0,00	121,50	0,00	13,50
3295 - BOTOEIRA SONORA SEMÁFORICA BIPO	08/05/2014	01	A	135,00	13,50	121,50	20,00	0,00	0,00	121,50	0,00	13,50
3296 - BOTOEIRA SONORA SEMÁFORICA BIPO	08/05/2014	01	A	135,00	13,50	121,50	20,00	0,00	0,00	121,50	0,00	13,50
3291 - BOTOEIRA SEMÁFORICA SIMPLES	08/05/2014	01	A	135,00	13,50	121,50	20,00	0,00	0,00	121,50	0,00	13,50
3292 - BOTOEIRA SONORA SEMÁFORICA BIPO	08/05/2014	01	A	135,00	13,50	121,50	20,00	0,00	0,00	121,50	0,00	13,50
3293 - BOTOEIRA SONORA SEMÁFORICA BIPO	08/05/2014	01	A	135,00	13,50	121,50	20,00	0,00	0,00	121,50	0,00	13,50
TOTAL				5.736.139,78	609.804,42	5.124.158,89		31.315,98	358.273,08	2.938.873,40	0,00	2.797.266,38

Campo	Valor
Tipo de Entrada :	01 - Compra 02 - Transferência por Doação Pública 03 - Transferência por Doação Privada 04 - Desapropriação Amigável 05 - Desapropriação Judicial 16 - Transferência 17 - Inventário 25 - Incorporação de Bens 31 - Transferência entre Unidades Gestoras
Situação :	A - Ativo B - Baixado TC - Transferência Concedida

Arquivo assinado digitalmente por ANNY CHAYENNE TORQUATA CARDOSO:04888467579 em 22/04/2024 13:40:06

Valide a autenticidade deste em '<http://www.tcese.tc.br/PecaUnica/Autentica.aspx>' com o código 3AA0F889310C0FC087EAEB4165B20231Assinado por 4 pessoas: WILZA CLAUDIA VAZ CORREIA HUERTA, ELIAS SOARES SOUZA, ANNY CHAYENNE TORQUATA e CARLOS RENATO RAMOS
Para verificar a validade das assinaturas, acesse <https://aracaju.1doc.com.br/verificacao/9B39-E67E-32CB-A727> e informe o código 9B39-E67E-32CB-A727



SEM MOVIMENTO

Filtros Realizados

Nome	Valor
Tipo de Bem: Intagível	

Total 1

Assinado por 4 pessoas: WILZA CLAUDIA VAZ CORREIA HUERTA, ELIAS SOARES SOUZA, ANNY CHAYENNE TORQUATA e CARLOS RENATO TELLES RAMOS
Para verificar a validade das assinaturas, acesse <https://aracaju.1doc.com.br/verificacao/9B39-E67E-32CB-A727> e informe o código 9B39-E67E-32CB-A727





VERIFICAÇÃO DAS ASSINATURAS



Código para verificação: 9B39-E67E-32CB-A727

Este documento foi assinado digitalmente pelos seguintes signatários nas datas indicadas:

- ✓ WILZA CLAUDIA VAZ CORREIA HUERTA (CPF 596.XXX.XXX-34) em 06/03/2024 16:12:46 (GMT-03:00)
Papel: Parte
Emitido por: Sub-Autoridade Certificadora 1Doc (Assinatura 1Doc)
- ✓ ELIAS SOARES SOUZA (CPF 363.XXX.XXX-29) em 07/03/2024 13:45:09 (GMT-03:00)
Papel: Parte
Emitido por: Sub-Autoridade Certificadora 1Doc (Assinatura 1Doc)
- ✓ ANNY CHAYENNE TORQUATA (CPF 048.XXX.XXX-79) em 11/03/2024 11:05:35 (GMT-03:00)
Papel: Parte
Emitido por: Sub-Autoridade Certificadora 1Doc (Assinatura 1Doc)
- ✓ CARLOS RENATO TELLES RAMOS (CPF 259.XXX.XXX-90) em 11/03/2024 12:36:54 (GMT-03:00)
Papel: Parte
Emitido por: Sub-Autoridade Certificadora 1Doc (Assinatura 1Doc)

Para verificar a validade das assinaturas, acesse a Central de Verificação por meio do link:

<https://aracaju.1doc.com.br/verificacao/9B39-E67E-32CB-A727>



ARACAJU

Cuidando da cidade para as pessoas

Superintendência Municipal de Transporte e Trânsito

pagina 243 da peça unificada

RELFROTA - Nº 1/2024

SETOR DE PROTOCOLO

pagina 1

26 - Relação da frota própria dos veículos, tratores, máquinas e implementos agrícolas, quando houver

Prestação de Contas Anual
2023

QUANTITATIVO DE VEÍCULOS E MÁQUINAS
CNPJ-13.366.927/001-91
Órgão/ Veículos - Máquina /Ano de Fabricação / Placa / Tipo de
Veículo

SMTT	ORD	FIAT DÕBLO ELX	2008	IAH-0606	PEQUENO
	01	FORD RANGER XLS 10 A - CAMINHONETA	2005	HHW-3819	MÉDIO
	02	IVECO DAYLE 70C1 – CAMINHÃO	2013	FJT-5752	GRANDE
	03	IVECO DAYLE 64-170 CD CAMINHÃO	2022	FXX-4C56	GRANDE
	04	AGRALE/7500 TCA – CAMINHÃO	2002	HZN-0329	GRANDE
	05	MAQUINAS (GERADOR DE PEQUENO PORTE GERADOR DE ENERGIA À DIESEL TRIFÁSICO 4,5KVA 380V - GTD 5000	-	-	PEQUENO
	06	MAQUINAS (GERADOR DE GRANDE PORTE, ITH2 / 200V – MÁQUINA PARA DEMARCAÇÃO VIÁRIA	-	-	GRANDE
07	MAQUINAS (GERADOR DE GRANDE PORTE, YANMAR 3TNV70 / 200V – MÁQUINA PARA DEMARCAÇÃO VIÁRIA	-	-	GRANDE	



DEZEMBRO/2023

Nrº Tombo	Patrimônio	Estado	Situação	Data	Valor Nota	Valor Depreciado	Valor Baixado	Valor Atual
-----------	------------	--------	----------	------	------------	------------------	---------------	-------------

11600 - NÚCLEO DE SINALIZAÇÃO VERTICAL E HORIZONTAL/SMTT (24 - SECRETARIA MUNICIPAL DA DEFESA SOCIAL E DA CIDADAN | 24201 - SUPERINTENDÊNCIA MUNICIPAL DE TRANSPORTE E TRÂNSITO - SMTT)

Responsável: DIEGO CARVALHO MOREIRA RODRIGUES

5230 - VEÍCULOS DE TRAÇÃO MECÂNICA

5419	CAMINHÃO IVECO COM MAQUINÁRIO CAMINHÃO IVECO COM MAQUINÁRIO	Bom	Ativo	12/12/2013	450.000,0000	178.642,8720	0,0000	178.642,87
5874	CAMINHÃO IVECO COM MAQUINÁRIO AUTOMÓVEL ACOMPANHA EQUIPAMENTO ITH 2/400-200, SERIE 761/2022 MONTADA SOBRE CHASSI/CAMINHÃO COM DOIS TANQUES DE 200 LITROS CADA ACOPLADA SOBRE AUTOMÓVEL CAMINHÃO IVECO DAYL 65-170CD CABINA DUPLA ANO/MODELO 2022/2022. (Modelo: 2022 - Marca: IVECO)	Novo	Ativo	01/04/2022	610.000,0000	546.990,5540	0,0000	546.990,55

Total Grupo: 2 1.060.000,00 725.633,43 0,00 725.633,43

Total Setor: 2 1.060.000,00 725.633,43 0,00 725.633,43

11605 - NÚCLEO DE TRANSPORTES/SMTT (24 - SECRETARIA MUNICIPAL DA DEFESA SOCIAL E DA CIDADAN | 24201 - SUPERINTENDÊNCIA MUNICIPAL DE TRANSPORTE E TRÂNSITO - SMTT)

Responsável: JOÃO BARBOSA DE SOUZA JUNIOR

5230 - VEÍCULOS DE TRAÇÃO MECÂNICA

1012	CAMINHÃO AGRAL COR BRANCA HZN-0329	Bom	Ativo	29/10/2002	57.430,0000	5.743,0000	0,0000	5.743,00
1849	CAMINHONETE FORD RANGER CAMINHONETE FORD RANGER	Bom	Ativo	14/06/2008	67.001,0000	6.700,1000	0,0000	6.700,10
2022	FIAT DOBLÔ ELX COR BRANCA / IAH-0606	Bom	Ativo	12/08/2008	56.500,0000	5.650,0000	0,0000	5.650,00

Total Grupo: 3 180.931,00 18.093,10 0,00 18.093,10

Total Setor: 3 180.931,00 18.093,10 0,00 18.093,10

Total Geral: 5 1.240.931,00 743.726,53 0,00 743.726,53

Arquivo assinado digitalmente por ANNY CHAYENNE TORQUATA CARDOSO:04888467579 em 22/04/2024 13:40:06

Valide a autenticidade deste em '<http://www.tcese.tc.br/PecaUnica/Autentica.aspx>' com o código 1E2B162C14C147B1E4FF02C21ABBA6D9





VERIFICAÇÃO DAS ASSINATURAS



Código para verificação: 9B9D-6F06-1A04-6AF8

Este documento foi assinado digitalmente pelos seguintes signatários nas datas indicadas:

- ✓ WILZA CLAUDIA VAZ CORREIA HUERTA (CPF 596.XXX.XXX-34) em 06/03/2024 16:09:46 (GMT-03:00)
Papel: Parte
Emitido por: Sub-Autoridade Certificadora 1Doc (Assinatura 1Doc)
- ✓ ELIAS SOARES SOUZA (CPF 363.XXX.XXX-29) em 07/03/2024 13:46:29 (GMT-03:00)
Papel: Parte
Emitido por: Sub-Autoridade Certificadora 1Doc (Assinatura 1Doc)
- ✓ ANNY CHAYENNE TORQUATA (CPF 048.XXX.XXX-79) em 11/03/2024 11:04:49 (GMT-03:00)
Papel: Parte
Emitido por: Sub-Autoridade Certificadora 1Doc (Assinatura 1Doc)
- ✓ CARLOS RENATO TELLES RAMOS (CPF 259.XXX.XXX-90) em 11/03/2024 12:39:14 (GMT-03:00)
Papel: Parte
Emitido por: Sub-Autoridade Certificadora 1Doc (Assinatura 1Doc)

Para verificar a validade das assinaturas, acesse a Central de Verificação por meio do link:

<https://aracaju.1doc.com.br/verificacao/9B9D-6F06-1A04-6AF8>



ARACAJU

Cuidando da cidade para as pessoas

Superintendência Municipal de Transporte e Trânsito

pagina 247 de peça unificada

DCRTACTPA - Nº 83/2024

SETOR DE PROTOCOLO

pagina 1

27 - Relação dos convênios, contratos, auxílios, acordos, ajustes e congêneres

Prestação de Contas Anual
2023

Param_ID	Centralizado	Orgao	Num_Contrato	Contrato	Anuência-Órgão	Anuência-Órgão	Anuência-Órgão	Anuência-Órgão
22621	Sim	SEPMOP	0006/2020	CONTRATAÇÃO CENTRALIZADA DE EMPRESA ESPECIALIZADA PARA PRESTAÇÃO DO SERVIÇO MÓVEL PESSOAL (SMP), COM ROAMING EM TODO O TERRITÓRIO NACIONAL, COM SERVIÇOS DE TRANSMISSÃO DIGITAL DE DADOS MÓVEIS E SERVIÇO DE TELEFONIA FIXA COMUTADO (STFC) NA MODALIDADE DE LONGA DISTÂNCIA NACIONAL (LDN), PARA CHAMADAS LDN ORIGINADAS E RECEBIDAS PELAS LINHAS CONTRATADAS NESTE CERTAME PELA PREFEITURA MUNICIPAL DE ARACAJU PARA ATENDER ÀS NECESSIDADES DOS ÓRGÃOS E ENTIDADES INTEGRANTES DA PREFEITURA DE ARACAJU	SMTT	SUPERINTENDÊNCIA MUNICIPAL DE TRANSPORTE E TRÂNSITO		07/05/2023
22621	Sim	SEPMOP	0006/2020	CONTRATAÇÃO CENTRALIZADA DE EMPRESA ESPECIALIZADA PARA PRESTAÇÃO DO SERVIÇO MÓVEL PESSOAL (SMP), COM ROAMING EM TODO O TERRITÓRIO NACIONAL, COM SERVIÇOS DE TRANSMISSÃO DIGITAL DE DADOS MÓVEIS E SERVIÇO DE TELEFONIA FIXA COMUTADO (STFC) NA MODALIDADE DE LONGA DISTÂNCIA NACIONAL (LDN), PARA CHAMADAS LDN ORIGINADAS E RECEBIDAS PELAS LINHAS CONTRATADAS NESTE CERTAME PELA PREFEITURA MUNICIPAL DE ARACAJU PARA ATENDER ÀS NECESSIDADES DOS ÓRGÃOS E ENTIDADES INTEGRANTES DA PREFEITURA DE ARACAJU	SMTT	SUPERINTENDÊNCIA MUNICIPAL DE TRANSPORTE E TRÂNSITO		10/07/2023
28692	Sim	SEPMOP	0007/2022	CONTRATAÇÃO CENTRALIZADA, DIVIDIDA EM GRUPOS, DE EMPRESAS ESPECIALIZADAS EM SOLUÇÃO INTEGRADA DE SERVIÇOS DE TELECOMUNICAÇÕES DE VOZ E SERVIÇOS DE ACESSO À INTERNET, PARA ATENDER NECESSIDADES DOS ÓRGÃOS E ENTIDADES DA ADMINISTRAÇÃO PÚBLICA DIRETA E INDIRETA DO MUNICÍPIO DE ARACAJU (PMA).	SMTT	SUPERINTENDÊNCIA MUNICIPAL DE TRANSPORTE E TRÂNSITO		29/01/2023
28692	Sim	SEPMOP	0007/2022	CONTRATAÇÃO CENTRALIZADA, DIVIDIDA EM GRUPOS, DE EMPRESAS ESPECIALIZADAS EM SOLUÇÃO INTEGRADA DE SERVIÇOS DE TELECOMUNICAÇÕES DE VOZ E SERVIÇOS DE ACESSO À INTERNET, PARA ATENDER NECESSIDADES DOS ÓRGÃOS E ENTIDADES DA ADMINISTRAÇÃO PÚBLICA DIRETA E INDIRETA DO MUNICÍPIO DE ARACAJU (PMA).	SMTT	SUPERINTENDÊNCIA MUNICIPAL DE TRANSPORTE E TRÂNSITO		07/11/2023
28906	Sim	SEPMOP	0010/2023	FORNECIMENTO DE ENERGIA ELÉTRICA EM BAIXA TENSÃO (127 V / 220 V) E MÉDIA TENSÃO (13,8 KV) PARA AS UNIDADES CONSUMIDORAS DOS ÓRGÃOS E ENTIDADES DO MUNICÍPIO DE ARACAJU.	SMTT	SUPERINTENDÊNCIA MUNICIPAL DE TRANSPORTE E TRÂNSITO		07/06/2023
28678	Sim	SEPMOP	0017/2021	CONTRATAÇÃO CENTRALIZADA DE EMPRESA ESPECIALIZADA NA PRESTAÇÃO DOS SERVIÇOS DE LOCAÇÃO DE VEÍCULOS COM E SEM MOTORISTAS PARA ATENDER ÀS NECESSIDADES DOS ÓRGÃOS E ENTIDADES INTEGRANTES DA PREFEITURA DE ARACAJU.	SMTT	SUPERINTENDÊNCIA MUNICIPAL DE TRANSPORTE E TRÂNSITO		26/08/2022
28698	Sim	SEPMOP	0031/2022	CONTRATAÇÃO CENTRALIZADA DE EMPRESA ESPECIALIZADA NA PRESTAÇÃO DOS SERVIÇOS DE LOCAÇÃO DE VEÍCULOS, COM E SEM MOTORISTAS, COM O OBJETIVO DE ATENDER À DEMANDA DE TODOS OS ÓRGÃOS E ENTIDADES QUE COMPÕEM O MUNICÍPIO DE ARACAJU, CONFORME DESCRITO NO ITEM 3 DESTE TERMO DE REFERÊNCIA.	SMTT	SUPERINTENDÊNCIA MUNICIPAL DE TRANSPORTE E TRÂNSITO		29/07/2023
28925	Sim	SEPMOP	004/2022	CONTRATAÇÃO CENTRALIZADA DE EMPRESA ESPECIALIZADA PARA PRESTAÇÃO DE SERVIÇOS CONTINUADOS DE LIMPEZA, HIGIENE E CONSERVAÇÃO PREDIAL, COM FORNECIMENTO, PELA CONTRATADA, DE TODOS OS MATERIAIS E EQUIPAMENTOS NECESSÁRIOS A FIM DE ATENDER ÀS NECESSIDADES DOS ÓRGÃOS E ENTIDADES DO MUNICÍPIO DE ARACAJU.	SMTT	SUPERINTENDÊNCIA MUNICIPAL DE TRANSPORTE E TRÂNSITO		11/01/2022
28925	Sim	SEPMOP	004/2022	CONTRATAÇÃO CENTRALIZADA DE EMPRESA ESPECIALIZADA PARA PRESTAÇÃO DE SERVIÇOS CONTINUADOS DE LIMPEZA, HIGIENE E CONSERVAÇÃO PREDIAL, COM FORNECIMENTO, PELA CONTRATADA, DE TODOS OS MATERIAIS E EQUIPAMENTOS NECESSÁRIOS A FIM DE ATENDER ÀS NECESSIDADES DOS ÓRGÃOS E ENTIDADES DO MUNICÍPIO DE ARACAJU.	SMTT	SUPERINTENDÊNCIA MUNICIPAL DE TRANSPORTE E TRÂNSITO		19/07/2023
28925	Sim	SEPMOP	004/2022	CONTRATAÇÃO CENTRALIZADA DE EMPRESA ESPECIALIZADA PARA PRESTAÇÃO DE SERVIÇOS CONTINUADOS DE LIMPEZA, HIGIENE E CONSERVAÇÃO PREDIAL, COM FORNECIMENTO, PELA CONTRATADA, DE TODOS OS MATERIAIS E EQUIPAMENTOS NECESSÁRIOS A FIM DE ATENDER ÀS NECESSIDADES DOS ÓRGÃOS E ENTIDADES DO MUNICÍPIO DE ARACAJU.	SMTT	SUPERINTENDÊNCIA MUNICIPAL DE TRANSPORTE E TRÂNSITO		07/12/2023
28344	Sim	SEPMOP	0041/2022	CONTRATAÇÃO DE EMPRESA ESPECIALIZADA NA PRESTAÇÃO DE SERVIÇO TELEFÔNICO FIXO COMUTADO (STFC) NA MODALIDADE LOCAL, LONGA DISTÂNCIA NACIONAL E LONGA DISTÂNCIA INTERNACIONAL SOBRE LINHAS ANALÓGICAS; SERVIÇO TELEFÔNICO FIXO COMUTADO ? STFC ? NA MODALIDADE DDG (DISCAGEM DIRETA GRATUITA) 0800, NÚMERO ÚNICO E DEMAIS SERVIÇOS DE NUMERAÇÃO NÃO GEOGRÁFICA, NO SISTEMA DE TARIFICAÇÃO REVERSA, PARA POSSIBILITAR O RECEBIMENTO DE LIGAÇÕES TELEFÔNICAS, CONFORME ESPECIFICAÇÕES E QUANTITATIVOS CONSTANTES NO PROJETO BÁSICO PARA ATENDER ÀS NECESSIDADES DE TODOS OS ÓRGÃOS E ENTIDADES PÚBLICAS, DIRETA E INDIRETA, DO MUNICÍPIO DE ARACAJU (PMA)	SMTT	SUPERINTENDÊNCIA MUNICIPAL DE TRANSPORTE E TRÂNSITO		28/02/2023
28709	Sim	SEPMOP	0044/2022	CONTRATAÇÃO CENTRALIZADA DE EMPRESA ESPECIALIZADA NA PRESTAÇÃO DOS SERVIÇOS DE LOCAÇÃO DE VEÍCULOS, SEM MOTORISTAS, COM O OBJETIVO DE ATENDER À DEMANDA DE TODOS OS ÓRGÃOS E ENTIDADES QUE COMPÕEM O MUNICÍPIO DE ARACAJU.	SMTT	SUPERINTENDÊNCIA MUNICIPAL DE TRANSPORTE E TRÂNSITO		22/09/2023
17079	Sim	SEPMOP	015/2019	CONTRATAÇÃO CENTRALIZADA DE EMPRESA ESPECIALIZADA EM PRESTAÇÃO DE SERVIÇOS CONTÍNUOS DE GERENCIAMENTO DO ABASTECIMENTO DE COMBUSTÍVEIS DE VEÍCULOS POR POSTOS CREDENCIADOS, POR MEIO DA IMPLANTAÇÃO E OPERAÇÃO DE UM SISTEMA INFORMATIZADO E INTEGRADO COM UTILIZAÇÃO DE CARTÃO DE PAGAMENTO MAGNÉTICO OU MICRO PROCESSADO E POSTOS DE COMBUSTÍVEL, COMPREENDENDO O DIESEL, DIESEL - S10, NOS TERMOS DA LEGISLAÇÃO	SMTT	SUPERINTENDÊNCIA MUNICIPAL DE TRANSPORTE E TRÂNSITO		15/10/2023

DCRTPACTPA - Nº 83/2024
SETOR DE PROTOCOLO
página 2

Assinado por: WILZA CLAUDIA VAZ CORREIA HUERTAS, ANNY CHAYENNE TORQUATA e CARLOS RENATO TELLES RAMOS
Para verificar a validade das assinaturas, acesse https://aracaju.1doc.com.br/verificacao/B6ED-5EEA-D672-3927 e informe o código B6ED-5EEA-D672-3927



17158 Sim	SEPLOG	016/2019	VIGENTE, PARA SER UTILIZADA POR FROTA DE VEÍCULOS AUTOMOTORES DO MUNICÍPIO DE ARACAJU/SE (PRÓPRIA E LOCADA), CONFORME ESPECIFICAÇÕES E QUANTITATIVOS CONSTANTES DOS ANEXOS DESTA EDITAL	SMTT	SUPERINTENDÊNCIA MUNICIPAL DE TRANSPORTE E TRÂNSITO	24/08/2023
17138 Sim	SEPLOG	019/2019	CONTRATAÇÃO DE EMPRESA ESPECIALIZADA PARA PRESTAÇÃO DE SERVIÇO ENGENHARIA DE SEGURANÇA E EM MEDICINA DO TRABALHO-SESMT PARA ATENDER ÀS NECESSIDADES DA PREFEITURA MUNICIPAL DE ARACAJU, CONFORME ESPECIFICAÇÕES DETALHADAS CONSTANTES NO EDITAL E SEUS ANEXOS REFERENTES AO PREGÃO ELETRÔNICO Nº 075/2019, INTEGRANTES A ESTE INDEPENDENTE DE TRANSCRIÇÃO.	SMTT	SUPERINTENDÊNCIA MUNICIPAL DE TRANSPORTE E TRÂNSITO	18/08/2023
17138 Sim	SEPLOG	019/2019	CONTRATAÇÃO CENTRALIZADA DE EMPRESA ESPECIALIZADA PARA SERVIÇOS DE VIGILÂNCIA PATRIMONIAL (VIGILANTES ARMADOS E DESARMADOS) PARA ATENDER ÀS NECESSIDADES DOS ÓRGÃOS E ENTIDADES INTEGRANTES DA PREFEITURA MUNICIPAL DE ARACAJU, CONFORME ESPECIFICAÇÕES CONTIDAS NO ANEXO II-PROJETO BÁSICO	SMTT	SUPERINTENDÊNCIA MUNICIPAL DE TRANSPORTE E TRÂNSITO	03/09/2023
13512 Sim	SEPLOG	021/2018	CONTRATAÇÃO CENTRALIZADA DE EMPRESA ESPECIALIZADA NOS SERVIÇOS DE FORNECIMENTO DE PASSAGENS AÉREAS NACIONAIS E INTERNACIONAIS, COM UTILIZAÇÃO DE SISTEMA INFORMATIZADO DE GESTÃO DE VIAGENS A SER DISPONIBILIZADO VIA INTERNET PELA AGÊNCIA DE VIAGENS CONTRATADA, PARA ATENDER À DEMANDA DOS DIVERSOS ÓRGÃOS E ENTIDADES INTEGRANTES DA ADMINISTRAÇÃO PÚBLICA MUNICIPAL.	SMTT	SUPERINTENDÊNCIA MUNICIPAL DE TRANSPORTE E TRÂNSITO	15/09/2023

Assinado por 4 pessoas: WILZA CLAUDIA VAZ CORREIA HUERTA, VALESCA TEIXEIRA PAES, ANNY CHAYENNE TORQUATA e CARLOS RENATO TEIXEIRA RAMOS
Para verificar a validade das assinaturas, acesse <https://aracaju.1doc.com.br/verificacao/B6ED-5EEA-D672-3927> e informe o código B6ED-5EEA-D672-3927



Param_ID	Centralizado	Orgao	OrgaoNome	Num_Contrato	Contrato	Data Celebracao	Situação
22950	Não	SMTT	SUPERINTENDÊNCIA MUNICIPAL DE TRANSPORTE E TRÂNSITO	0006/2020	CONTRATAÇÃO DE EMPRESA ESPECIALIZADA PARA PRESTAÇÃO DE SERVIÇOS CONTÍNUOS DE DIREÇÃO VEICULAR - MOTORISTAS, VISANDO À CONDUÇÃO DE PESSOAS, MATERIAIS E DOCUMENTOS, EM VEÍCULOS PRÓPRIOS E LOCADOS DA SUPERINTENDÊNCIA MUNICIPAL DE TRANSPORTE E TRÂNSITO - SMTT/ARACAJU.		
23056	Não	SMTT	SUPERINTENDÊNCIA MUNICIPAL DE TRANSPORTE E TRÂNSITO	20.057/2020	PRESTAÇÃO DE SERVIÇOS DE ARRECADADO DOS TRIBUTOS E DEMAIS RECEITAS PÚBLICAS DA SMTT E RESPECTIVA PRESTAÇÃO DE CONTAS, POR MEIO ELETRÔNICO.	14/09/2020	0:00 VIGENTE
26790	Não	SMTT	SUPERINTENDÊNCIA MUNICIPAL DE TRANSPORTE E TRÂNSITO	010/2021	CONTRATAÇÃO DE EMPRESA ESPECIALIZADA NO SERVIÇO DE LICENÇA SOFTWARE ADOBE CREATIVE CLOUD PARA USO TRIENAL (36 MESES).	10/12/2021	0:00 VIGENTE
26802	Não	SMTT	SUPERINTENDÊNCIA MUNICIPAL DE TRANSPORTE E TRÂNSITO	008/2021	CONTRATAÇÃO DE EMPRESA PARA PRESTAÇÃO DE SERVIÇOS ESPECIALIZADO DA TECNOLOGIA DA INFORMAÇÃO, DE FORMA CONTINUADA, DE PROCESSAMENTO DE DADOS REFERENTES ÀS NOTIFICAÇÕES ELETRÔNICAS DE TRÂNSITO ATRAVÉS DO SISTEMA DE NOTIFICAÇÃO ELETRÔNICA ? SNE DO DEPARTAMENTO NACIONAL DE TRÂNSITO ? DENATRAN, SUBSISTEMA DO REGISTRO NACIONAL DE INFRAÇÕES DE TRÂNSITO - RENAINF, CONFORME PROJETO BÁSICO.	16/12/2021	0:00 VIGENTE
14615	Não	SMTT	SUPERINTENDÊNCIA MUNICIPAL DE TRANSPORTE E TRÂNSITO	0001/2019	SERVIÇOS DE ALUGUEL DE EQUIPAMENTOS DE IMPRESSÃO PARA ATENDER A DEMANDA DA SUPERINTENDÊNCIA MUNICIPAL DE TRANSPORTES E TRÂNSITO DE ARACAJU ? SMTT	07/01/2019	0:00 VIGENTE
22473	Não	SMTT	SUPERINTENDÊNCIA MUNICIPAL DE TRANSPORTE E TRÂNSITO	0001/2020	CONTRATAÇÃO DE SERVIÇOS DE MANUTENÇÃO PREVENTIVA E CORRETIVA, COM REPOSIÇÃO TOTAL DE PEÇAS E RECARGA DE GÁS DOS CONDICIONADORES DE AR DO TIPO SPLIT PERTENCENTES ÀS UNIDADES DA SUPERINTENDÊNCIA MUNICIPAL DE TRANSPORTES E TRÂNSITO DE ARACAJU - SMTT	14/01/2020	0:00 VIGENTE
27931	Não	SMTT	SUPERINTENDÊNCIA MUNICIPAL DE TRANSPORTE E TRÂNSITO	003/2022	CONTRATAÇÃO DE EMPRESA ESPECIALIZADA EM PRESTAÇÃO DE SERVIÇO DE LOCAÇÃO D E 06 (SEIS) VEÍCULOS, TIPO PICK - UP , GM/S10/2021/21, COM 4 (QUATRO) PORTAS, CAPACIDADE PARA 5 (CINCO) PASSAGEIROS, COR BRANCA, DIESEL, TRACÇÃO 4X4 E LOCAÇÃO DE 12 (DOZE) VEÍCULOS , TIPO PASSEIO, FIAT/CRONUS/2021/21, MODELO SEDAN 1.3, COM 4 (QUATRO) PORTAS, CAPACIDADE PARA 5 (CINCO) PASSAGEIROS, BICOMBUSTÍVEL,	25/02/2022	0:00 VIGENTE
27932	Não	SMTT	SUPERINTENDÊNCIA MUNICIPAL DE TRANSPORTE E TRÂNSITO	002/2022	LOCAÇÃO DE EQUIPAMENTOS PARA COMPLEMENTAÇÃO DO CERCAMENTO ELETRÔNICO (FISCALIZAÇÃO), GESTÃO DE TRÂNSITO, LEITURAS DE PLACAS OCR /LAP, COM ÊNFASE NA PREVENÇÃO DA ACIDENTALIDADE E REDUÇÃO DE ROUBO/FURTO DE VEÍCULOS, NA MODALIDADE LOCAÇÃO MENSAL PARA A SUPERINTENDÊNCIA MUNICIPAL DE TRANSPORTES E TRÂNSITO ? SMTT DE ARACAJU , SEGUINDO AS ESPECIFICAÇÕES CONSTANTES NA ATA DE REGISTRO DE PREÇOS Nº 239/2021 E NO ANEXO I ? TERMO DE REFERÊNCIA DECORRENTE DO PREGÃO ELETRÔNICO Nº 41/2021.	10/03/2022	0:00 VIGENTE
25381	Não	SMTT	SUPERINTENDÊNCIA MUNICIPAL DE TRANSPORTE E TRÂNSITO	001/2021	CONTRATAÇÃO DE EMPRESA DE ENGENHARIA PARA EXECUÇÃO DOS SEGUINTE SERVIÇOS TÉCNICOS: READEQUAÇÃO GEOMÉTRICA DE VIAS, INSTALAÇÃO DE BASES PARA SEMÁFOROS, RECUPERAÇÃO DE PASSEIOS E CICLOVIAS, IMPLANTAÇÃO DE REDUTORES DE VELOCIDADE E LOMBOFAIXAS, CONFORME PROJETO BÁSICO DETALHADO, E CONDIÇÕES, QUANTIDADES E EXIGÊNCIAS ESTABELECIDAS NESTE EDITAL E SEUS ANEXOS.	12/03/2021	0:00 VIGENTE
27965	Não	SMTT	SUPERINTENDÊNCIA MUNICIPAL DE TRANSPORTE E TRÂNSITO	005/2022	REGISTRO DE PREÇOS PARA CONTRATAÇÃO DE EMPRESA ESPECIALIZADA PARA SERVIÇOS E FORNECIMENTO DE SOLUÇÃO DE MOBILIDADE URBANA EMBARCADA EM DISPOSITIVOS MÓVEIS PARA ATENDER ÀS NECESSIDADES DA SUPERINTENDÊNCIA MUNICIPAL DE TRANSPORTES E TRÂNSITO (SMTT), VOLTADAS PARA A POPULAÇÃO, DESCRITAS NOS ANEXOS, REFERENTES A FUNCIONALIDADE DE TODA A SOLUÇÃO.	22/03/2022	0:00 VIGENTE
25425	Não	SMTT	SUPERINTENDÊNCIA MUNICIPAL DE TRANSPORTE E TRÂNSITO	003/2021	PRESTAÇÃO DE SERVIÇOS DE ARRECADADO DOS TRIBUTOS E DEMAIS RECEITAS PÚBLICAS DA SMTT E RESPECTIVA PRESTAÇÃO DE CONTAS, POR MEIO ELETRÔNICO.	23/04/2021	0:00 VIGENTE
25426	Não	SMTT	SUPERINTENDÊNCIA MUNICIPAL DE TRANSPORTE E TRÂNSITO	002/2021	SERVIÇOS DE AUTOGESTÃO DE FROTA, PARA PRESTAÇÃO DE FORMA CONTÍNUA DE GERENCIAMENTO, CONTROLE E CREDENCIAMENTO DE REDE ESPECIALIZADA.	11/05/2021	0:00 ENCERRADO
28070	Não	SMTT	SUPERINTENDÊNCIA MUNICIPAL DE TRANSPORTE E TRÂNSITO	006/2022	CONTRATAÇÃO DE EMPRESA ESPECIALIZADA PARA EXECUTAR SERVIÇO DE VÍDEO MONITORAMENTO, INCLUINDO INSTALAÇÃO, OPERACIONALIZAÇÃO, GERENCIAMENTO E MANUTENÇÃO PREVENTIVA E CORRETIVA DOS EQUIPAMENTOS E SOFTWARE, VISANDO ATENDER ÀS NECESSIDADES DO NOVO TERMINAL MERCADO.	03/06/2022	0:00 VIGENTE
12063	Não	SMTT	SUPERINTENDÊNCIA MUNICIPAL DE TRANSPORTE E TRÂNSITO	0004/2018	CONTRATAÇÃO DE SERVIÇO DE CAPTAÇÃO DE INFORMAÇÕES PROCESSUAIS DO DIÁRIO DE JUSTIÇA DE SERGIPE, DA 5ª REGIÃO (RECIFE) E DOS SUPERIORES TRIBUNAIS FEDERAIS (STF, STJ, TST, E CNJ), QUE DIGAM RESPEITO A SUPERINTENDÊNCIA MUNICIPAL DE TRANSPORTES E TRÂNSITO - SMTT.	30/05/2018	0:00 ENCERRADO
25500	Não	SMTT	SUPERINTENDÊNCIA MUNICIPAL DE TRANSPORTE E TRÂNSITO	006/2021	CONTRATAÇÃO DE EMPRESA PARA MANUTENÇÃO E SUPORTE TÉCNICO DO SITE/PORTAL WEB DA SUPERINTENDÊNCIA MUNICIPAL DE TRANSPORTE E TRÂNSITO - SMTT - ARACAJU.	11/06/2021	0:00 VIGENTE
12070	Não	SMTT	SUPERINTENDÊNCIA MUNICIPAL DE TRANSPORTE E TRÂNSITO	0005/2018	CONTRATAÇÃO DE EMPRESA ESPECIALIZADA NA PRESTAÇÃO DOS SERVIÇOS DE LOCAÇÃO DE VEÍCULOS (MOTOS)	14/06/2018	0:00 ENCERRADO
22746	Não	SMTT	SUPERINTENDÊNCIA MUNICIPAL DE TRANSPORTE E TRÂNSITO	0004/2020	REGISTRO DE PREÇOS PARA CONTRATAÇÃO DE EMPRESA PARA PRESTAÇÃO DOS SERVIÇOS DE SINALIZAÇÃO HORIZONTAL DE VIAS, CONSISTINDO PINTURA (DEMARCAÇÃO VIÁRIA) DE LINHAS/FAIXAS, SETAS, SÍMBOLOS E DIZERES, PARA ATENDER A SUPERINTENDÊNCIA MUNICIPAL DE TRANSPORTES E TRÂNSITO ? SMTT, CONFORME CONDIÇÕES, QUANTIDADES E EXIGÊNCIAS ESTABELECIDAS NO ANEXO I DO EDITAL Nº 239/2021 E NO ANEXO I ? TERMO DE REFERÊNCIA DECORRENTE DO PREGÃO ELETRÔNICO Nº 41/2021.	18/06/2020	0:00 ENCERRADO

Arquivo assinado digitalmente por ANNY CHAYENNE TORQUATA CARDOZO:0488407579 em 22/04/2024 13:40:06

Validar a autenticidade deste em <https://www.tran.br/pecaUnificadaAutenticacao.aspx?codigo=0488407579&CPF=0488407579>

Assinado por 4 pessoas: WILZA CLAUDIA VAZ CORREIA HUERTA, VALESCA TEIXEIRA PAES, ANNY CHAYENNE TORQUATA e CARLOS RENATO TELLES RAMOS
Para verificar a validade das assinaturas, acesse <https://aracaju.1doc.com.br/verificacao/B6ED-5EEA-D672-3927> e informe o código B6ED-5EEA-D672-3927



17194	Não	SMTT	SUPERINTENDÊNCIA MUNICIPAL DE TRANSPORTE E TRÂNSITO	0006/2019	VEICULAR - MOTORISTAS, VISANDO À CONDUÇÃO DE PESSOAS, MATERIAIS E DOCUMENTOS, EM VEÍCULOS PRÓPRIOS E LOCADOS DA SUPERINTENDÊNCIA MUNICIPAL DE TRANSPORTE E TRÂNSITO - SMTT/ARACAJU.	
17298	Não	SMTT	SUPERINTENDÊNCIA MUNICIPAL DE TRANSPORTE E TRÂNSITO	0007/2019	SERVIÇO DE LOCAÇÃO DE EQUIPAMENTO DE INFORMÁTICA SCANNER DE ALTA PRODUÇÃO (3.000 PG/DIA)	
17299	Não	SMTT	SUPERINTENDÊNCIA MUNICIPAL DE TRANSPORTE E TRÂNSITO	0009/2019	PRESTAÇÃO DE SERVIÇOS DE ASSINATURAS ANUAIS DO JORNAL DA CIDADE, VISANDO ACOMPANHAR A MÍDIA IMPRESSA, ZELAR PELA IMAGEM DA INSTITUIÇÃO BEM COMO OTIMIZAR O SERVIÇO OFERECIDO À POPULAÇÃO	
13483	Não	SMTT	SUPERINTENDÊNCIA MUNICIPAL DE TRANSPORTE E TRÂNSITO	0012/2018	CONTRATAÇÃO DE EMPRESA QUALIFICADA PARA A PRESTAÇÃO DE SERVIÇOS DE ASSINATURAS ANUAL DO JORNAL DO DIA.	
23131	Não	SMTT	SUPERINTENDÊNCIA MUNICIPAL DE TRANSPORTE E TRÂNSITO	0007/2020	CONTRATAÇÃO DE EMPRESA PARA SERVIÇO DE HOSPEDAGEM E TRANSMISSÃO DE CÂMERAS DE MONITORAMENTO DE TRÂNSITO DA SMTT.	
23132	Não	SMTT	SUPERINTENDÊNCIA MUNICIPAL DE TRANSPORTE E TRÂNSITO	0008/2020	CREDENCIAMENTO DE PESSOAS JURÍDICAS, PRESTADORAS DE SERVIÇOS DE SAÚDE, CONFORME TERMO DE REFERÊNCIA, DESTINADAS A ATUAR NA PERÍCIA MÉDICA PARA A CONCESSÃO DO DIREITO À GRATUIDADE AO TRANSPORTE PÚBLICO A PESSOAS COM DEFICIÊNCIA OU COM MOBILIDADE REDUZIDA E EMISSÃO DE CREDENCIAL PARA O ESTACIONAMENTO DOS VEÍCULOS NA VAGA ESPECIAL.	
28468	Não	SMTT	SUPERINTENDÊNCIA MUNICIPAL DE TRANSPORTE E TRÂNSITO	008/2022	CREDENCIAMENTO DE PESSOAS JURÍDICAS, PRESTADORAS DE SERVIÇOS DE SAÚDE, CONFORME TERMO DE REFERÊNCIA, DESTINADAS A ATUAR NA PERÍCIA MÉDICA PARA A CONCESSÃO DO DIREITO À GRATUIDADE AO TRANSPORTE PÚBLICO A PESSOAS COM DEFICIÊNCIA OU COM MOBILIDADE REDUZIDA E EMISSÃO DE CREDENCIAL PARA O ESTACIONAMENTO DOS VEÍCULOS NA VAGA ESPECIAL.	
23166	Não	SMTT	SUPERINTENDÊNCIA MUNICIPAL DE TRANSPORTE E TRÂNSITO	0009/2020	CONTRATAÇÃO DA ASSOCIAÇÃO NACIONAL DE TRANSPORTE PÚBLICO ? ANTP, INSCRITA NO CNPJ SOB O N. 49.351.919/0001-19, PARA PRESTAÇÃO DE SERVIÇOS DE ANÁLISE TÉCNICA, FINANCEIRA E CONTRATUAL, VISANDO A MODELAGEM E REALIZAÇÃO DE NOVO PROCESSO LICITATÓRIO DE CONCESSÃO DO SISTEMA DE TRANSPORTE PÚBLICO DA REGIÃO METROPOLITANA DE ARACAJU - RMA, ESTADO DE SERGIPE.	
26765	Não	SMTT	SUPERINTENDÊNCIA MUNICIPAL DE TRANSPORTE E TRÂNSITO	009/2021	LOCAÇÃO DE IMÓVEL A SER UTILIZADO PELA COORDENADORIA DE TRÂNSITO DA SMTT	
28478	Não	SMTT	SUPERINTENDÊNCIA MUNICIPAL DE TRANSPORTE E TRÂNSITO	009/2022	CONTRATAÇÃO DE EMPRESA ESPECIALIZADA PARA SERVIÇOS DE TELECOMUNICAÇÕES DE VOZ E DADOS MÓVEIS.	
23189	Não	SMTT	SUPERINTENDÊNCIA MUNICIPAL DE TRANSPORTE E TRÂNSITO	0010/2020	CONTRATAÇÃO DE EMPRESA PARA REALIZAÇÃO SERVIÇOS DE FORNECIMENTO E INSTALAÇÕES DE PLOTAGEM PARA PLACA DE SINALIZAÇÃO A SER COLOCADO NO TERMINAL DO DIA.	
28519	Não	SMTT	SUPERINTENDÊNCIA MUNICIPAL DE TRANSPORTE E TRÂNSITO	010/2022	CONTRATAÇÃO DE EMPRESA ESPECIALIZADA PARA PRESTAÇÃO DE SERVIÇOS DE LOCAÇÃO DE HORAS DE CAMINHÃO MUNCK, COM OPERADOR, AJUDANTE E COMBUSTÍVEL.	
28523	Não	SMTT	SUPERINTENDÊNCIA MUNICIPAL DE TRANSPORTE E TRÂNSITO	011/2022	SERVIÇO DE IMPLANTAÇÃO E OPERAÇÃO DE GERENCIAMENTO DA FROTA DE VEÍCULOS E MÁQUINAS DA SUPERINTENDÊNCIA MUNICIPAL DE TRANSPORTE E TRÂNSITO POR MEIO DE SISTEMA INFORMATIZADO ,COM UTILIZAÇÃO DE TECNOLOGIA DE CARTÃO ELETRÔNICO E/OU SENHAS, PARA MANUTENÇÃO PREVENTIVA E CORRETIVA, INCLUINDO O FORNECIMENTO DE PEÇAS, COMPONENTES, ACESSÓRIOS E MATERIAIS	
14615	Não	SMTT	SUPERINTENDÊNCIA MUNICIPAL DE TRANSPORTE E TRÂNSITO	0001/2019	SERVIÇOS DE RASTREAMENTO E MONITORAMENTO ELETRÔNICO DE ATÉ 55 VEÍCULOS COM TRANSMISSÃO DE DADOS VIA GPRS/GSM E RECEPÇÃO GPS 24 HORAS EM TEMPO REAL.	
22473	Não	SMTT	SUPERINTENDÊNCIA MUNICIPAL DE TRANSPORTE E TRÂNSITO	0001/2020	SERVIÇOS DE ALUGUEL DE EQUIPAMENTOS DE IMPRESSÃO PARA ATENDER A DEMANDA DA SUPERINTENDÊNCIA MUNICIPAL DE TRANSPORTES E TRÂNSITO DE ARACAJU ? SMTT	
27931	Não	SMTT	SUPERINTENDÊNCIA MUNICIPAL DE TRANSPORTE E TRÂNSITO	003/2022	CONTRATAÇÃO DE SERVIÇOS DE MANUTENÇÃO PREVENTIVA E CORRETIVA, COM REPOSIÇÃO TOTAL DE PEÇAS E RECARGA DE GÁS DOS CONDICIONADORES DE AR DO TIPO SPLIT PERTENCENTES ÀS UNIDADES DA SUPERINTENDÊNCIA MUNICIPAL DE TRANSPORTES E TRÂNSITO DE ARACAJU - SMTT	
27932	Não	SMTT	SUPERINTENDÊNCIA MUNICIPAL DE TRANSPORTE E TRÂNSITO	002/2022	CONTRATAÇÃO DE EMPRESA ESPECIALIZADA EM PRESTAÇÃO DE SERVIÇO DE LOCAÇÃO D E 06 (SEIS) VEÍCULOS, TIPO PICK - UP , GM/S10/2021/21, COM 4 (QUATRO) PORTAS, CAPACIDADE PARA 5 (CINCO) PASSAGEÍROS, COR BRANCA, DIESEL, TRACÇÃO 4X4 E LOCAÇÃO DE 12 (DOZE) VEÍCULOS , TIPO PASSEIO, FIAT/CRONUS/2021/21, MODELO SEDAN 1.3, COM 4 (QUATRO) PORTAS, CAPACIDADE PARA 5 (CINCO) PASSAGEÍROS, BICOMBUSTÍVEL,	
25381	Não	SMTT	SUPERINTENDÊNCIA MUNICIPAL DE TRANSPORTE E TRÂNSITO	001/2021	LOCAÇÃO DE EQUIPAMENTOS PARA COMPLEMENTAÇÃO DO CERCAMENTO ELETRÔNICO (FISCALIZAÇÃO), GESTÃO DE TRÂNSITO, LEITURAS DE PLACAS OCR /LAP, COM ÊNFASE NA PREVENÇÃO DA ACIDENTALIDADE E REDUÇÃO DE ROUBO/FURTO DE VEÍCULOS, NA MODALIDADE LOCAÇÃO MENSAL PARA A SUPERINTENDÊNCIA MUNICIPAL DE TRANSPORTES E TRÂNSITO ? SMTT DE ARACAJU , SEGUINDO AS ESPECIFICAÇÕES CONSTANTES NA ATA DE REGISTRO DE PREÇOS Nº 239/2021 E NO ANEXO I ? TERMO DE REFERÊNCIA DECORRENTE DO PREGÃO ELETRÔNICO Nº 41/2021.	
27965	Não	SMTT	SUPERINTENDÊNCIA MUNICIPAL DE TRANSPORTE E TRÂNSITO	005/2022	CONTRATAÇÃO DE EMPRESA DE ENGENHARIA PARA EXECUÇÃO DOS SEGUINTE SERVIÇOS TÉCNICOS: READEQUAÇÃO GEOMÉTRICA DE VIAS, INSTALAÇÃO DE BASES PARA SEMÁFOROS, RECUPERAÇÃO DE PASSEIOS E CICLOVIAS, IMPLANTAÇÃO DE REDUTORES DE VELOCIDADE E LOMBOFAIXAS, CONFORME PROJETO BÁSICO DETALHADO, E CONDIÇÕES, QUANTIDADES E EXIGÊNCIAS ESTABELECIDAS NESTE EDITAL E SEUS ANEXOS.	
		SMTT	SUPERINTENDÊNCIA MUNICIPAL DE TRANSPORTE E TRÂNSITO	005/2022	REGISTRO DE PREÇOS PARA CONTRATAÇÃO DE EMPRESA ESPECIALIZADA PARA SERVIÇOS DE FORNECIMENTO DE SOLUÇÃO DE MOBILIDADE URBANA COM O OBJETIVO DE ATENDER AS NECESSIDADES DA SUPERINTENDENCIA MUNICIPAL	



28478	Não	SMTT	SUPERINTENDÊNCIA MUNICIPAL DE TRANSPORTE E TRÂNSITO	009/2022	DE TRANSPORTES E TRÂNSITO (SMTT), VOLTADAS PARA A POPULAÇÃO, DESCRITAS NOS ANEXOS, REFERENTES A FUNCIONALIDADE DE TODA A SOLUÇÃO.	
25425	Não	SMTT	SUPERINTENDÊNCIA MUNICIPAL DE TRANSPORTE E TRÂNSITO	003/2021	CONTRATAÇÃO DE EMPRESA PARA REALIZAÇÃO DE SERVIÇOS DE FORNECIMENTO E INSTALAÇÕES DE PLOTAGEM PARA PLACA DE SINALIZAÇÃO A SER COLOCADO NO TERMINAL DO DIA.	
28794	Não	SMTT	SUPERINTENDÊNCIA MUNICIPAL DE TRANSPORTE E TRÂNSITO	001/2023	PRESTAÇÃO DE SERVIÇOS DE ARRECADADO DOS TRIBUTOS E DEMAIS RECEITAS PÚBLICAS DA SMTT E RESPECTIVA PRESTAÇÃO DE CONTAS, POR MEIO ELETRÔNICO.	
28829	Não	SMTT	SUPERINTENDÊNCIA MUNICIPAL DE TRANSPORTE E TRÂNSITO	002/2023	CONTRATAÇÃO DE SERVIÇOS DE INSTALAÇÃO DE EQUIPAMENTOS DE AR-CONDICIONADO TIPO SPLIT	
28871	Não	SMTT	SUPERINTENDÊNCIA MUNICIPAL DE TRANSPORTE E TRÂNSITO	003/2023	CONTRATAÇÃO DE SERVIÇO DE ACOMPANHAMENTO, SELEÇÃO, RECORTE E ENTREGA DE MATÉRIA REFERENTE A PROCESSOS E/OU ATOS JUDICIAIS.	
28070	Não	SMTT	SUPERINTENDÊNCIA MUNICIPAL DE TRANSPORTE E TRÂNSITO	006/2022	CONTRATAÇÃO DE EMPRESA PARA REFORMA GERAL DO TERMINAL E INSTALAÇÃO DE SISTEMA DE COMBATE A INCÊNDIO DO TERMINAL DE INTEGRAÇÃO LEONEL BRIZOLA (ZONA OESTE), EM CARÁTER EMERGÊNCIA.	
25500	Não	SMTT	SUPERINTENDÊNCIA MUNICIPAL DE TRANSPORTE E TRÂNSITO	006/2021	CONTRATAÇÃO DE EMPRESA ESPECIALIZADA PARA EXECUTAR SERVIÇO DE VÍDEO MONITORAMENTO, INCLUINDO INSTALAÇÃO, OPERACIONALIZAÇÃO, GERENCIAMENTO E MANUTENÇÃO PREVENTIVA E CORRETIVA DOS EQUIPAMENTOS E SOFTWARE, VISANDO ATENDER ÀS NECESSIDADES DO NOVO TERMINAL MERCADO.	
12070	Não	SMTT	SUPERINTENDÊNCIA MUNICIPAL DE TRANSPORTE E TRÂNSITO	0005/2018	CONTRATAÇÃO DE EMPRESA PARA MANUTENÇÃO E SUPORTE TÉCNICO DO SITE/PORTAL WEB DA SUPERINTENDÊNCIA MUNICIPAL DE TRANSPORTE E TRÂNSITO - SMTT - ARACAJU.	
29067	Não	SMTT	SUPERINTENDÊNCIA MUNICIPAL DE TRANSPORTE E TRÂNSITO	006/2023	CONTRATAÇÃO DE EMPRESA ESPECIALIZADA NA PRESTAÇÃO DOS SERVIÇOS DE LOCAÇÃO DE VEÍCULOS (MOTOS)	
29081	Não	SMTT	SUPERINTENDÊNCIA MUNICIPAL DE TRANSPORTE E TRÂNSITO	007/2023	CONTRATAÇÃO DE EMPRESA ESPECIALIZADA PARA PRESTAR SERVIÇOS DE LOCAÇÃO DE VEÍCULO TIPO MOTOCICLETA PARA USO OPERACIONAL A SUPRIR A NECESSIDADE DE FISCALIZAÇÃO E CONTROLE DA MOBILIDADE URBANA DA SUPERINTENDÊNCIA MUNICIPAL DE TRANSPORTE E TRÂNSITO ? SMTT.	
29042	Não	SMTT	SUPERINTENDÊNCIA MUNICIPAL DE TRANSPORTE E TRÂNSITO	005/2023	CONTRATAÇÃO DE EMPRESA PARA INSTALAÇÃO DE SISTEMA DE COMBATE A INCÊNDIO DO TERMINAL DE INTEGRAÇÃO DA ATALAIA (ZONA SUL)	
28478	Não	SMTT	SUPERINTENDÊNCIA MUNICIPAL DE TRANSPORTE E TRÂNSITO	009/2022	CONTRATAÇÃO DE EMPRESA ESPECIALIZADA PARA PRESTAR SERVIÇOS DE LOCAÇÃO DE 01 (UM) VEÍCULO CAMINHÃO ADAPTADO COM PLATAFORMA TIPO TESOURA, CABINE SIMPLES, CARROCERIA METÁLICA, ZERO KM, COM 02 (DOIS) MOTORISTA, POR CONTA DA CONTRATADA E COMBUSTÍVEL POR CONTA DA CONTRATANTE, COM A FINALIDADE DE PROMOVER A MANUTENÇÃO DA SINALIZAÇÃO VERTICAL DE ACORDO COM AS ESPECIFICAÇÕES PREVISTO NO ANEXO L ? TERMO DE REFERÊNCIA, PARA ATENDER ÀS NECESSIDADES DA SUPERINTENDÊNCIA MUNICIPAL DE TRANSPORTE E TRÂNSITO SMTT	
23166	Não	SMTT	SUPERINTENDÊNCIA MUNICIPAL DE TRANSPORTE E TRÂNSITO	0009/2020	CONTRATAÇÃO DE EMPRESA PARA REALIZAÇÃO DE SERVIÇOS DE FORNECIMENTO E INSTALAÇÕES DE PLOTAGEM PARA PLACA DE SINALIZAÇÃO A SER COLOCADO NO TERMINAL DO DIA.	
22950	Não	SMTT	SUPERINTENDÊNCIA MUNICIPAL DE TRANSPORTE E TRÂNSITO	0006/2020	LOCAÇÃO DE IMÓVEL A SER UTILIZADO PELA COORDENADORIA DE TRÂNSITO DA SMTT	
29152	Não	SMTT	SUPERINTENDÊNCIA MUNICIPAL DE TRANSPORTE E TRÂNSITO	0008/2023	CONTRATAÇÃO DE EMPRESA ESPECIALIZADA PARA PRESTAÇÃO DE SERVIÇOS CONTÍNUOS DE DIREÇÃO VEICULAR - MOTORISTAS, VISANDO À CONDUÇÃO DE PESSOAS, MATERIAIS E DOCUMENTOS, EM VEÍCULOS PRÓPRIOS E LOCADOS DA SUPERINTENDÊNCIA MUNICIPAL DE TRANSPORTE E TRÂNSITO - SMTT/ARACAJU.	
28981	Não	SMTT	SUPERINTENDÊNCIA MUNICIPAL DE TRANSPORTE E TRÂNSITO	004/2023	CONTRATAÇÃO DE SERVIÇOS DE EMPRESA ESPECIALIZADA EM LOCAÇÃO DE SOLUÇÃO VIDEOWALL E MONITOR CURVO, INCLUINDO TODOS OS SOFTWARES, ACESSÓRIOS, SUPORTES, CABOS, PAINÉIS, ACABAMENTOS DE PRIMEIRA LINHA, SERVIÇOS DE INSTALAÇÃO, CONFIGURAÇÃO, TREINAMENTO, MANUTENÇÃO E SUPORTE, CONFORME ESPECIFICAÇÕES E CONDIÇÕES CONTIDAS NESTE EDITAL, PARA ATENDER ÀS NECESSIDADES DOS ÓRGÃOS E ENTIDADES DA ADMINISTRAÇÃO PÚBLICA MUNICIPAL DE ARACAJU.	
12070	Não	SMTT	SUPERINTENDÊNCIA MUNICIPAL DE TRANSPORTE E TRÂNSITO	0005/2018	PRESTAÇÃO DE SERVIÇOS DE AGENDAMENTO DE PAGAMENTOS E/OU RECEBIMENTOS PELA CAIXA À SMTT	
17194	Não	SMTT	SUPERINTENDÊNCIA MUNICIPAL DE TRANSPORTE E TRÂNSITO	0006/2019	CONTRATAÇÃO DE EMPRESA ESPECIALIZADA NA PRESTAÇÃO DOS SERVIÇOS DE LOCAÇÃO DE VEÍCULOS (MOTOS)	
29207	Não	SMTT	SUPERINTENDÊNCIA MUNICIPAL DE TRANSPORTE E TRÂNSITO	0011/2023	SERVIÇO DE LOCAÇÃO DE EQUIPAMENTO DE INFORMÁTICA SCANNER DE ALTA PRODUÇÃO (3.000 PG/DIA)	
29196	Não	SMTT	SUPERINTENDÊNCIA MUNICIPAL DE TRANSPORTE E TRÂNSITO	0010/2023	CONTRATAÇÃO DA ASSINATURA DO SISTEMA DE PESQUISA, COMPARAÇÃO E INCLUSÃO DE PREÇOS PRATICADOS PELA ADMINISTRAÇÃO PÚBLICA	
17298	Não	SMTT	SUPERINTENDÊNCIA MUNICIPAL DE TRANSPORTE E TRÂNSITO	0007/2019	CONTRATAÇÃO DE EMPRESA ESPECIALIZADA EM EXECUÇÃO DE SINALIZAÇÃO VIÁRIA HORIZONTAL COM MÃO DE OBRA, MATERIAIS E EQUIPAMENTOS	
17299	Não	SMTT	SUPERINTENDÊNCIA MUNICIPAL DE TRANSPORTE E TRÂNSITO	0009/2019	PRESTAÇÃO DE SERVIÇOS DE ASSINATURAS ANUAIS DO JORNAL DA CIDADE, VISANDO ACOMPANHAR A MÍDIA IMPRESSA, ZELAR PELA IMAGEM DA INSTITUIÇÃO BEM COMO OTIMIZAR O SERVIÇO OFERECIDO À POPULAÇÃO	
29277	Não	SMTT	SUPERINTENDÊNCIA MUNICIPAL DE TRANSPORTE E TRÂNSITO	0013/2023	CONTRATAÇÃO DE EMPRESA QUALIFICADA PARA A PRESTAÇÃO DE SERVIÇOS DE ASSINATURAS ANUAL DO JORNAL DO DIA.	
					CONTRATAÇÃO DE EMPRESA ESPECIALIZADA NOS SERVIÇOS DE FORNECIMENTO DE PASSAGENS AÉREAS NACIONAIS E INTERNACIONAIS, COM UTILIZAÇÃO DE SISTEMA INFORMATIZADO DE GESTÃO DE VIAGENS A SER DISPONIBILIZADO VIA INTERNET PELA AGÊNCIA DE VIAGENS CONTRATADA, PARA ATENDER À DEMANDA DA SUPERINTENDÊNCIA MUNICIPAL DE TRANSPORTE E TRÂNSITO	

Arquivo assinado digitalmente por ANNY CHAYENNE TORQUATA CARDOSO 04888467579 em 22/04/2024 13:40:06

Validar a autenticidade deste em <http://www.tcepe.tc.br/PeçaUnificada/ValidarAutenticidade.aspx> como código de verificação: A2AF66A4A59B0BAB10E3484F12716C1

Assinado por 4 pessoas: WILZA CLAUDIA VAZ CORREIA HUERTA, VALESCA TEIXEIRA PAES, ANNY CHAYENNE TORQUATA e CARLOS RENATO TELLES RAMOS
Para verificar a validade das assinaturas, acesse <https://aracaju.1doc.com.br/verificacao/B6ED-5EEA-D672-3927> e informe o código B6ED-5EEA-D672-3927



26/10/2023 0:00 ENCERRADO

29263	Não	SMTT	SUPERINTENDÊNCIA MUNICIPAL DE TRANSPORTE E TRÂNSITO	011230/2023	DAS INFORMAÇÕES RELACIONADAS À SUPERINTENDÊNCIA MUNICIPAL DE TRANSPORTES E TRÂNSITO (SMTT) DA CIDADE DE ARACAJU. CONTRATAÇÃO DE EMPRESA ESPECIALIZADA PARA REALIZAÇÃO DE EXTENSÃO DE MT COMRECONDUTORAMENTO DE REDE BTNA SEDE DA SMTT/ARACAJU E PARA UBSTTUIÇÃO DE TRAFOPARA ATENDER AUMENTO DE CARGA (MÚTIPLAS UNIDADES) (10 UCS) NO TERMINAL DE INTEGRAÇÃO LEONELBRIZOLA (ZONA OESTE), CONFORME CONTRATO Nº 0112302012 E 0112301980	
23131	Não	SMTT	SUPERINTENDÊNCIA MUNICIPAL DE TRANSPORTE E TRÂNSITO	0007/2020	CREENCIAMENTO DE PESSOAS JURÍDICAS, PRESTADORAS DE SERVIÇOS DE SAÚDE, CONFORME TERMO DE REFERÊNCIA, DESTINADAS A ATUAR NA PERÍCIA MÉDICA PARA A CONCESSÃO DO DIREITO À GRATUIDADE AO TRANSPORTE PÚBLICO A PESSOAS COM DEFICIÊNCIA OU COM MOBILIDADE REDUZIDA E EMISSÃO DE CREDENCIAL PARA O ESTACIONAMENTO DOS VEÍCULOS NA VAGA ESPECIAL.	03/11/2020 0:00 VIGENTE
23132	Não	SMTT	SUPERINTENDÊNCIA MUNICIPAL DE TRANSPORTE E TRÂNSITO	0008/2020	CREENCIAMENTO DE PESSOAS JURÍDICAS, PRESTADORAS DE SERVIÇOS DE SAÚDE, CONFORME TERMO DE REFERÊNCIA, DESTINADAS A ATUAR NA PERÍCIA MÉDICA PARA A CONCESSÃO DO DIREITO À GRATUIDADE AO TRANSPORTE PÚBLICO A PESSOAS COM DEFICIÊNCIA OU COM MOBILIDADE REDUZIDA E EMISSÃO DE CREDENCIAL PARA O ESTACIONAMENTO DOS VEÍCULOS NA VAGA ESPECIAL.	03/11/2020 0:00 VIGENTE
28468	Não	SMTT	SUPERINTENDÊNCIA MUNICIPAL DE TRANSPORTE E TRÂNSITO	008/2022	CONTRATAÇÃO DA ASSOCIAÇÃO NACIONAL DE TRANSPORTE PÚBLICO ? ANTP, INSCRITA NO CNPJ SOB O N. 49.351.919/0001-19, PARA PRESTAÇÃO DE SERVIÇOS DE ANÁLISE TÉCNICA, FINANCEIRA E CONTRATUAL, VISANDO A MODELAGEM E REALIZAÇÃO DE NOVO PROCESSO LICITATÓRIO DE CONCESSÃO DO SISTEMA DE TRANSPORTE PÚBLICO DA REGIÃO METROPOLITANA DE ARACAJU - RMA, ESTADO DE SERGIPE.	07/11/2022 0:00 VIGENTE
26765	Não	SMTT	SUPERINTENDÊNCIA MUNICIPAL DE TRANSPORTE E TRÂNSITO	009/2021	CONTRATAÇÃO DE EMPRESA ESPECIALIZADA PARA SERVIÇOS DE TELECOMUNICAÇÕES DE VOZ E DADOS MÓVEIS.	18/11/2021 0:00 VIGENTE
28478	Não	SMTT	SUPERINTENDÊNCIA MUNICIPAL DE TRANSPORTE E TRÂNSITO	009/2022	CONTRATAÇÃO DE EMPRESA PARA REALIZAÇÃO SERVIÇOS DE FORNECIMENTO E INSTALAÇÕES DE PLOTAGEM PARA PLACA DE SINALIZAÇÃO A SER COLOCADO NO TERMINAL DO DIA.	01/12/2022 0:00 VIGENTE
29171	Não	SMTT	SUPERINTENDÊNCIA MUNICIPAL DE TRANSPORTE E TRÂNSITO	0009/2023	CONTRATAÇÃO DE EMPRESA ESPECIALIZADA PARA PRESTAR SERVIÇOS DE LOCAÇÃO DE 01 (UM) VEÍCULO TIPO CAMINHÃO MUNCK, DEVIDAMENTE EQUIPADO COM CARROÇERIA DE MADEIRA, LANÇO DE IÇAMENTO DE TRÊS ESTÁGIOS QUE SUPORTE NO MÍNIMO 12 TONELADAS, INCLUINDO MANUTENÇÃO, MÃO DE OBRA DO MOTORISTA, OPERADOR E COMBUSTÍVEL, DESTINADA À SERVIÇO DE REMOÇÃO DE PLACAS AÉREAS, COLOCAÇÃO E RETIRADA DE MANILHAS, REMOÇÃO DE ABRIGO DE ÔNIBUS E OUTROS SERVIÇOS SE NECESSÁRIO, CONFORME AS ESPECIFICAÇÕES CONSTANTES NO TERMO E SEUS ANEXOS, PARA ATENDER ÀS NECESSIDADES DA SUPERINTENDÊNCIA MUNICIPAL DE TRANSPORTES E TRÂNSITO.	30/08/2023 0:00 VIGENTE
28519	Não	SMTT	SUPERINTENDÊNCIA MUNICIPAL DE TRANSPORTE E TRÂNSITO	010/2022	SERVIÇO DE IMPLANTAÇÃO E OPERAÇÃO DE GERENCIAMENTO DA FROTA DE VEÍCULOS E MÁQUINAS DA SUPERINTENDÊNCIA MUNICIPAL DE TRANSPORTE E TRÂNSITO POR MEIO DE SISTEMA INFORMATIZADO ,COM UTILIZAÇÃO DE TECNOLOGIA DE CARTÃO ELETRÔNICO E/OU SENHAS, PARA MANUTENÇÃO PREVENTIVA E CORRETIVA, INCLUINDO O FORNECIMENTO DE PEÇAS, COMPONENTES, ACESSÓRIOS E MATERIAIS	09/12/2022 0:00 VIGENTE
28523	Não	SMTT	SUPERINTENDÊNCIA MUNICIPAL DE TRANSPORTE E TRÂNSITO	011/2022	SERVIÇOS DE RASTREAMENTO E MONITORAMENTO ELETRÔNICO DE ATÉ 55 VEÍCULOS COM TRANSMISSÃO DE DADOS VIA GPRS/GSM E RECEPÇÃO GPS 24 HORAS EM TEMPO REAL.	15/12/2022 0:00 VIGENTE

Assinado por 4 pessoas: WILZA CLAUDIA VAZ CORREIA HUERTA, VALESCA TEIXEIRA PAES, ANNY CHAYENNE TORQUATA e CARLOS RENATO TELLES RAMOS
Para verificar a validade das assinaturas, acesse <https://aracaju.1doc.com.br/verificacao/B6ED-5EEA-D672-3927> e informe o código B6ED-5EEA-D672-3927





VERIFICAÇÃO DAS ASSINATURAS



Código para verificação: B6ED-5EEA-D672-3927

Este documento foi assinado digitalmente pelos seguintes signatários nas datas indicadas:

- ✓ WILZA CLAUDIA VAZ CORREIA HUERTA (CPF 596.XXX.XXX-34) em 06/03/2024 16:14:13 (GMT-03:00)
Papel: Parte
Emitido por: Sub-Autoridade Certificadora 1Doc (Assinatura 1Doc)
- ✓ VALESCA TEIXEIRA PAES (CPF 031.XXX.XXX-00) em 07/03/2024 11:25:55 (GMT-03:00)
Papel: Parte
Emitido por: Sub-Autoridade Certificadora 1Doc (Assinatura 1Doc)
- ✓ ANNY CHAYENNE TORQUATA (CPF 048.XXX.XXX-79) em 11/03/2024 11:06:04 (GMT-03:00)
Papel: Parte
Emitido por: Sub-Autoridade Certificadora 1Doc (Assinatura 1Doc)
- ✓ CARLOS RENATO TELLES RAMOS (CPF 259.XXX.XXX-90) em 11/03/2024 12:39:29 (GMT-03:00)
Papel: Parte
Emitido por: Sub-Autoridade Certificadora 1Doc (Assinatura 1Doc)

Para verificar a validade das assinaturas, acesse a Central de Verificação por meio do link:

<https://aracaju.1doc.com.br/verificacao/B6ED-5EEA-D672-3927>



ARACAJU

Cuidando da cidade para as pessoas

Superintendência Municipal de Transporte e Trânsito

pagina 238 de peça unificada

EXTBANCDEZ - Nº 85/2024

SETOR DE PROTOCOLO

pagina 1

28 - Extratos Bancários das contas de aplicações financeiras do último dia do mês de dezembro

Prestação de Contas Anual
2023



Nome da Agência
SERIGY, SE

Fundo
CAIXA FIC PRATICO RENDA FIXA
CURTO

**Extrato Fundo de Investimento
Para simples verificação**

Código Operação Emissão
0059 0055 02/01/2024

CNPJ do Fundo Início das Atividades do Fundo
00.834.074/0001-23 02/10/1995

Processo TC/005430/2024
página 256 da peça unificada

EX-005430-2024 - Nº 85/2024
ATOR DE PROTOCOLO
página 2

Rentabilidade do Fundo

No Mês(%)	No Ano(%)	Nos Últimos 12 Meses(%)	Cota em: 30/11/2023	Cota em: 29/12/2023
0,6904	10,1326	10,1326	7,34497200	7,39568000

Administradora

Nome Caixa Econômica Federal	Endereço Av. Paulista nº 2.300, 11º andar, Bela Vista, São Paulo/SP - CEP 01310-300	CNPJ da Administradora 00.360.305/0001-04
---------------------------------	---	--

Cliente

Nome SMTT	CPF/CNPJ 13.366.927/0001-91	Conta Corrente 0006.000000000493-7	Mês/Ano 12/2023	Folha 01/01
--------------	--------------------------------	---------------------------------------	--------------------	----------------

Análise do Perfil do Investidor

Data da Avaliação

Resumo da Movimentação

Histórico	Valor em R\$	Qtde de Cotas
Saldo Anterior	7.857,55C	1.069,787365
Aplicações	6.553.859,56C	889.257,846634
Resgates	6.556.517,20D	889.265,024615
Rendimento Bruto no Mês	2.658,81C	
IRRF	0,00	
IOF	0,00	
Taxa de Saída	0,00	
Saldo Bruto*	7.858,72C	1.062,609384
Resgate Bruto em Trânsito*	0,00	

(*) Valor sujeito à tributação, conforme legislação em vigor

Movimentação Detalhada

Data	Histórico	Valor R\$	Qtde de Cotas
01 / 12	APLICACAO	745.869,28C	101.512,872209
04 / 12	RESGATE	645.093,35D	87.766,513930
	IRRF	0,00	
	IOF	0,00	
06 / 12	APLICACAO	72,48C	9,854145
07 / 12	RESGATE	44.798,26D	6.088,467805
	IRRF	0,00	
	IOF	0,00	
12 / 12	APLICACAO	2.593.603,35C	352.119,727884
13 / 12	RESGATE	2.594.149,81D	352.069,354861
	IRRF	0,00	
	IOF	0,00	
19 / 12	APLICACAO	3.036.513,57C	411.542,041749
20 / 12	RESGATE	3.005.763,85D	410.430,754923
	IRRF	0,00	

Este documento assinado digitalmente por ANNY CHAYENNE TORQUATA e CARLOS RENATO TELLES RAMOS em 29/12/2023, às 15:41:23. Valide a autenticidade deste em 'http://www.tcse.tc.br/PecaUnica/Autentica.aspx' com o código 11E867466DE95847683212138EC8F294

Assinado por 3 pessoas: WILZA CLAUDIA VAZ CORREIA HUERTA, ANNY CHAYENNE TORQUATA e CARLOS RENATO TELLES RAMOS
Para verificar a validade das assinaturas, acesse https://aracaju.1doc.com.br/verificacao/D3A0-3250-4466-AD9D e informe o código D3A0-3250-4466-AD9D



	IOF	0,00
22 / 12	APLICACAO	177.180,88C
27 / 12	RESGATE	176.711,93D
	IRRF	0,00
	IOF	0,00
28 / 12	APLICACAO	620,00C

83,860584

Dados de Tributação

Rendimento Base

IRRF

0,00

0,00

Informações ao Cotista

Consulte seu extrato de fundos exclusivamente pelo Internet Banking CAIXA, de forma prática e segura, e beneficie-se de todas as vantagens que os serviços on-line lhe proporcionam. Fale com seu Gerente para solicitar a inibição do envio mensal do seu extrato pelos Correios. Além de reduzir suas despesas com impressão e postagem dos extratos, você contribui para preservação do meio-ambiente!

Prezado(a) Cotista, compareça à sua agência de relacionamento e cadastre ou atualize seu endereço de e-mail.

Serviço de Atendimento ao Cotista

SAC: **Endereço para Correspondência:**
0800 - 726 Av. Paulista nº 2.300, 11º andar, Bela Vista, São Paulo/SP - CEP 01310-300
0101

Ouvidoria: **Endereço Eletrônico:**
0800 725 https://www1.caixa.gov.br/atendimento/telefones_da_caixa.asp
7474

Acesse o site da CAIXA: www.caixa.gov.br

IMPRIMIR

RETORNAR

FECHAR





Nome da Agência
SERIGY, SE

Fundo
CAIXA FIC PRATICO RENDA FIXA
CURTO

**Extrato Fundo de Investimento
Para simples verificação**

Código Operação Emissão
0059 0055 02/01/2024

CNPJ do Fundo Início das Atividades do Fundo
00.834.074/0001-23 02/10/1995

Rentabilidade do Fundo

No Mês(%)	No Ano(%)	Nos Últimos 12 Meses(%)	Cota em: 30/11/2023	Cota em: 29/12/2023
0,6904	10,1326	10,1326	7,34497200	7,39568000

Administradora

Nome Caixa Econômica Federal
Endereço Av. Paulista nº 2.300, 11º andar, Bela Vista, São Paulo/SP - CEP 01310-300
CNPJ da Administradora 00.360.305/0001-04

Cliente

Nome SMTT
CPF/CNPJ 13.366.927/0001-91
Conta Corrente 0006.000000000509-7
Mês/Ano 12/2023
Folha 01/02

Análise do Perfil do Investidor Data da Avaliação

Resumo da Movimentação

Histórico	Valor em R\$	Qtde de Cotas
Saldo Anterior	8.126.466,75C	1.106.398,601126
Aplicações	1.104.787,53C	149.878,678830
Resgates	9.012.576,95D	1.220.263,033064
Rendimento Bruto no Mês	47.672,51C	
IRRF	0,00	
IOF	0,00	
Taxa de Saída	0,00	
Saldo Bruto*	266.349,84C	36.014,246891
Resgate Bruto em Trânsito*	0,00	

(*) Valor sujeito à tributação, conforme legislação em vigor

Movimentação Detalhada

Data	Histórico	Valor R\$	Qtde de Cotas
01 / 12	RESGATE	519.766,20D	70.740,223560
	IRRF	0,00	
	IOF	0,00	
04 / 12	RESGATE	3.397,07D	462,179568
	IRRF	0,00	
	IOF	0,00	
05 / 12	APLICACAO	200.000,00C	27.200,947681
07 / 12	RESGATE	414.657,85D	56.355,560354
	IRRF	0,00	
	IOF	0,00	
11 / 12	RESGATE	279.388,39D	37.944,421557
	IRRF	0,00	
	IOF	0,00	
12 / 12	APLICACAO	300.000,00C	40.729,403887
14 / 12	RESGATE	58.997,36D	7.597,071756



	IRRF	0,00	
	IOF	0,00	
15 / 12	APLICACAO	200.000,00C	27.124.539,747
18 / 12	RESGATE	12.100,64D	1.640,567438
	IRRF	0,00	
	IOF	0,00	
19 / 12	APLICACAO	200.000,00C	27.106,221148
20 / 12	RESGATE	161.751,13D	21.914,913648

Dados de Tributação	Rendimento Base	IRRF
	0,00	0,00

Informações ao Cotista

Serviço de Atendimento ao Cotista

SAC: **Endereço para Correspondência:**
0800 - 726 0101 Av. Paulista nº 2.300, 11º andar, Bela Vista, São Paulo/SP - CEP 01310-300

Ouvidoria: **Endereço Eletrônico:**
0800 725 7474 https://www1.caixa.gov.br/atendimento/telefones_da_caixa.asp

Acesse o site da CAIXA: www.caixa.gov.br

Assinado por 3 pessoas: WILZA CLAUDIA VAZ CORREIA HUERTA, ANNY CHAYENNE TORQUATA e CARLOS RENATO TELLES RAMOS
 Para verificar a validade das assinaturas, acesse <https://aracaju.1doc.com.br/verificacao/D3A0-3250-4466-AD9D> e informe o código D3A0-3250-4466-AD9D





Extrato Fundo de Investimento
Para simples verificação

Processo TC/005430/2024
página 260 da peça unificada
EXTBANCDEZ - Nº 85/2024
SETOR DE PROTOCOLO
página 6
2024

Nome da Agência
SERIGY, SE

Código Operação Emissão
0059 0055 02/01

Fundo
CAIXA FIC PRATICO RENDA FIXA
CURTO

CNPJ do Fundo Início das Atividades do Fundo
00.834.074/0001-23 02/10/1995

Rentabilidade do Fundo

No Mês(%)	No Ano(%)	Nos Últimos 12 Meses(%)	Cota em: 30/11/2023	Cota em: 29/12/2023
0,6904	10,1326	10,1326	7,34497200	7,39568000

Administradora

Nome Caixa Econômica Federal
Endereço Av. Paulista nº 2.300, 11º andar, Bela Vista, São Paulo/SP - CEP 01310-300
CNPJ da Administradora 00.360.305/0001-04

Cliente

Nome SMTT
CPF/CNPJ 13.366.927/0001-91
Conta Corrente 0006.000000000509-7
Mês/Ano 12/2023
Folha 02/02

Análise do Perfil do Investidor

Data da Avaliação

Resumo da Movimentação

Histórico	Valor em R\$	Qtde de Cotas
Saldo Anterior	8.126.466,75C	1.106.398,601126
Aplicações	1.104.787,53C	149.878,678830
Resgates	9.012.576,95D	1.220.263,033064
Rendimento Bruto no Mês	47.672,51C	
IRRF	0,00	
IOF	0,00	
Taxa de Saída	0,00	
Saldo Bruto*	266.349,84C	36.014,246891
Resgate Bruto em Trânsito*	0,00	

(* Valor sujeito à tributação, conforme legislação em vigor)

Movimentação Detalhada

Data	Histórico	Valor R\$	Qtde de Cotas
	IRRF	0,00	
	IOF	0,00	
22 / 12	RESGATE	603.898,89D	81.765,180841
	IRRF	0,00	
	IOF	0,00	
26 / 12	APLICACAO	200.000,00C	27.070,009812
27 / 12	RESGATE	4.851.616,86D	656.446,056777
	IRRF	0,00	
	IOF	0,00	
28 / 12	APLICACAO	4.787,53C	647,556552
28 / 12	RESGATE	2.110.002,56D	285.396,851581
	IRRF	0,00	
	IOF	0,00	

Arquivo assinado digitalmente por ANNY CHAYENNE TORQUATA CARDOSO:04888467579 em 22/04/2024 13:40:06

Valide a autenticidade deste em '<http://www.tcse.tc.br/PecaUnica/Autentica.aspx>' com o código 11E867466DE95847683212138EC8F294

Assinado por 3 pessoas: WILZA CLAUDIA VAZ CORREIA HUERTA, ANNY CHAYENNE TORQUATA e CARLOS RENATO TELLES RAMOS
Para verificar a validade das assinaturas, acesse <https://aracaju.1doc.com.br/verificacao/D3A0-3250-4466-AD9D> e informe o código D3A0-3250-4466-AD9D



Dados de Tributação

Rendimento Base

IRRF

0,00

0,00

Informações ao Cotista

Consulte seu extrato de fundos exclusivamente pelo Internet Banking CAIXA, de forma prática e segura, e beneficie-se de todas as vantagens que os serviços on-line lhe proporcionam. Fale com seu Gerente para solicitar a inibição do envio mensal do seu extrato pelos Correios. Além de reduzir suas despesas com impressão e postagem dos extratos, você contribui para preservação do meio-ambiente!

Prezado(a) Cotista, compareça à sua agência de relacionamento e cadastre ou atualize seu endereço de e-mail.

Serviço de Atendimento ao Cotista

SAC: **Endereço para Correspondência:**

0800 - 726 0101 Av. Paulista nº 2.300, 11º andar, Bela Vista, São Paulo/SP - CEP 01310-300

Ouvidoria: **Endereço Eletrônico:**

0800 725 7474 https://www1.caixa.gov.br/atendimento/telefones_da_caixa.asp

Acesse o site da CAIXA: www.caixa.gov.br

IMPRIMIR

RETORNAR

FECHAR





Investimentos - Investimentos Fundos - Mensal

Cliente

Agência 3611-0
 Conta 5146-2 SMTT TAXA GERENCIAMENTO
 Mês/ano referência DEZEMBRO/2023

S.Público Automático - CNPJ: 4.288.966/0001-27

Data	Histórico	Valor	Valor IRPrej. Comp.	Valor IOF	Quantidade cotas	Valor cota	Saldo cotas
30/11/2023	SALDO ANTERIOR	511,28			110,671328		
29/12/2023	SALDO ATUAL	515,07			110,671328		110,671328

Resumo do mês

SALDO ANTERIOR	511,28
APLICAÇÕES (+)	0,00
RESGATES (-)	0,00
RENDIMENTO BRUTO (+)	3,79
IMPOSTO DE RENDA (-)	0,00
IOF (-)	0,00
RENDIMENTO LÍQUIDO	3,79
SALDO ATUAL =	515,07

Valor da Cota

30/11/2023	4,619799130
29/12/2023	4,654058445

Rentabilidade

No mês	0,7415
No ano	10,9179
Últimos 12 meses	10,9179

BB RF CP Automático - CNPJ: 42.592.315/0001-15

Data	Histórico	Valor	Valor IRPrej. Comp.	Valor IOF	Quantidade cotas	Valor cota	Saldo cotas
30/11/2023	SALDO ANTERIOR	108.009,43			88.931,772665		
01/12/2023	APLICAÇÃO	440,01			362,166684	1,214937814	89.293,939349
04/12/2023	APLICAÇÃO	177,69			146,202126	1,215372201	89.440,141475
05/12/2023	APLICAÇÃO	3.344,23			2.750,651536	1,215795587	92.190,793011
06/12/2023	APLICAÇÃO	1.251,58			1.029,071084	1,216223076	93.219,864095
07/12/2023	APLICAÇÃO	1.190,80			978,751951	1,216651469	94.198,616046
08/12/2023	APLICAÇÃO	283,85			233,222275	1,217079286	94.431,838321
11/12/2023	APLICAÇÃO	802,55			659,183730	1,217490606	95.091,022051
13/12/2023	APLICAÇÃO	1.318,85			1.082,490389	1,218347999	96.173,512440
14/12/2023	APLICAÇÃO	1.450,51			1.190,133379	1,218779361	97.363,645819
15/12/2023	APLICAÇÃO	387,42			317,768423	1,219189734	97.681,414242
19/12/2023	APLICAÇÃO	2.335,88			1.914,654127	1,220001026	99.596,068369
20/12/2023	APLICAÇÃO	1.475,33			1.208,881730	1,220408881	100.804,950099
21/12/2023	APLICAÇÃO	3.598,90			2.947,943096	1,220817323	103.752,893195
22/12/2023	APLICAÇÃO	211,65			173,309232	1,221227497	103.926,202427
26/12/2023	APLICAÇÃO	2.627,28			2.150,626977	1,221634448	106.076,829404
27/12/2023	APLICAÇÃO	5.762,69			4.715,632011	1,222039800	110.792,461415
28/12/2023	APLICAÇÃO	2.330,35			1.906,302888	1,222444772	112.698,764303
29/12/2023	APLICAÇÃO	180,30			147,442234	1,222851789	112.846,206537
29/12/2023	SALDO ATUAL	137.994,19			112.846,206537		112.846,206537

Resumo do mês

SALDO ANTERIOR	108.009,43
APLICAÇÕES (+)	29.169,87
RESGATES (-)	0,00
RENDIMENTO BRUTO (+)	814,89

Arquivo assinado digitalmente por ANNY CHAYENNE TORQUATA CARDOSO:04888467579 em 22/04/2024 13:40:06
 Valde a autenticidade deste em '<http://www.tcse.tc.br/PeçaUnica/Autentica.aspx>' com o código 11E867466DE95847683212138EC8F294



IMPOSTO DE RENDA (-)	0,00
IOF (-)	0,00
RENDIMENTO LÍQUIDO	814,89
SALDO ATUAL =	137.994,19

Valor da Cota

30/11/2023	1,214520101
29/12/2023	1,222851789

Rentabilidade

No mês	0,6860
No ano	10,1715
Últimos 12 meses	10,1715

Transação efetuada com sucesso por: JA211071 MICHELLE BIANCA VIEIRA SANTOS.

Serviço de Atendimento ao Consumidor - SAC 0800 729 0722

Ouvidoria BB 0800 729 5678
Para deficientes auditivos 0800 729 0088

Assinado por 3 pessoas: WILZA CLAUDIA VAZ CORREIA HUERTA, ANNY CHAYENNE TORQUATA e CARLOS RENATO TELLES RAMOS
Para verificar a validade das assinaturas, acesse <https://aracaju.1doc.com.br/verificacao/D3A0-3250-4466-AD9D> e informe o código D3A0-3250-4466-AD9D





Nome da Agência
SERIGY, SE

Fundo
CAIXA FIC PRATICO RENDA FIXA
CURTO

Extrato Fundo de Investimento
Para simples verificação

Código 0059
Operação 0055
Emissão 02/01/2024

CNPJ do Fundo 00.834.074/0001-23
Início das Atividades do Fundo 02/10/1995

Processo TC/005430/2024
página 264 da peça unificada
EX-ANNCDEZ - Nº 85/2024
ATOR DE PROTOCOLO
página 10

Rentabilidade do Fundo

No Mês(%)	No Ano(%)	Nos Últimos 12 Meses(%)	Cota em: 30/11/2023	Cota em: 29/12/2023
0,6904	10,1326	10,1326	7,34497200	7,39568000

Administradora

Nome Caixa Econômica Federal
Endereço Av. Paulista nº 2.300, 11º andar, Bela Vista, São Paulo/SP - CEP 01310-300
CNPJ da Administradora 00.360.305/0001-04

Cliente

Nome SMTT
CPF/CNPJ 13.366.927/0001-91
Conta Corrente 0006.000000000522-4
Mês/Ano 12/2023
Folha 01/02

Análise do Perfil do Investidor

Data da Avaliação

Resumo da Movimentação

Histórico	Valor em R\$	Qtde de Cotas
Saldo Anterior	248.923,96C	33.890,387817
Aplicações	105.312,91C	14.254,107535
Resgates	230.262,01D	31.221,649139
Rendimento Bruto no Mês	1.181,10C	
IRRF	0,00	
IOF	0,00	
Taxa de Saída	0,00	
Saldo Bruto*	125.155,96C	16.922,846213
Resgate Bruto em Trânsito*	0,00	

(*) Valor sujeito à tributação, conforme legislação em vigor

Movimentação Detalhada

Data	Histórico	Valor R\$	Qtde de Cotas
01 / 12	RESGATE	50.716,97D	6.902,583993
	IRRF	0,00	
	IOF	0,00	
07 / 12	RESGATE	34.182,58D	4.645,705936
	IRRF	0,00	
	IOF	0,00	
11 / 12	RESGATE	10.376,80D	1.409,298727
	IRRF	0,00	
	IOF	0,00	
14 / 12	RESGATE	1.120,22D	151,978554
	IRRF	0,00	
	IOF	0,00	
20 / 12	RESGATE	347,16D	47,035108
	IRRF	0,00	
	IOF	0,00	

Este documento assinado digitalmente por ANNY CHAYENNE TORQUATA CARDOSO nº 4888467579 em 22/04/2024 13:40:06

Valide a autenticidade deste em '<http://www.tcese.tc.br/PecaUnica/Autentica.aspx>' com o código 11E867466DE95847683212138EC8F294

Assinado por 3 pessoas: WILZA CLAUDIA VAZ CORREIA HUERTA, ANNY CHAYENNE TORQUATA e CARLOS RENATO TELLES RAMOS
Para verificar a validade das assinaturas, acesse <https://aracaju.1doc.com.br/verificacao/D3A0-3250-4466-AD9D> e informe o código D3A0-3250-4466-AD9D



22 / 12	RESGATE	5.097,70D	
	IRRF	0,00	
	IOF	0,00	
26 / 12	APLICACAO	105.312,91C	14.254,107535
27 / 12	RESGATE	105.312,91D	14.249,320811
	IRRF	0,00	
	IOF	0,00	
28 / 12	RESGATE	23.107,67D	3.125,520521

Dados de Tributação	Rendimento Base	IRRF
	0,00	0,00

Informações ao Cotista

Serviço de Atendimento ao Cotista

SAC: **Endereço para Correspondência:**
0800 - 726 0101 Av. Paulista nº 2.300, 11º andar, Bela Vista, São Paulo/SP - CEP 01310-300

Ouvidoria: **Endereço Eletrônico:**
0800 725 7474 https://www1.caixa.gov.br/atendimento/telefones_da_caixa.asp

Acesse o site da CAIXA: www.caixa.gov.br

Assinado por 3 pessoas: WILZA CLAUDIA VAZ CORREIA HUERTA, ANNY CHAYENNE TORQUATA e CARLOS RENATO TELLES RAMOS
 Para verificar a validade das assinaturas, acesse <https://aracaju.1doc.com.br/verificacao/D3A0-3250-4466-AD9D> e informe o código D3A0-3250-4466-AD9D





**Extrato Fundo de Investimento
Para simples verificação**

Processo TC/005430/2024
página 266 da peça unificada
EXTBANCADEZ - Nº 85/2024
SETOR DE PROTOCOLO
página 12
2024

Nome da Agência
SERIGY, SE

Código Operação Emissão
0059 0055 02/01

Fundo
CAIXA FIC PRATICO RENDA FIXA
CURTO

CNPJ do Fundo Início das Atividades do Fundo
00.834.074/0001-23 02/10/1995

Rentabilidade do Fundo

No Mês(%)	No Ano(%)	Nos Últimos 12 Meses(%)	Cota em: 30/11/2023	Cota em: 29/12/2023
0,6904	10,1326	10,1326	7,34497200	7,39568000

Administradora

Nome Caixa Econômica Federal
Endereço Av. Paulista nº 2.300, 11º andar, Bela Vista, São Paulo/SP - CEP 01310-300
CNPJ da Administradora 00.360.305/0001-04

Cliente

Nome SMTT
CPF/CNPJ 13.366.927/0001-91
Conta Corrente 0006.000000000522-4
Mês/Ano 12/2023
Folha 02/02

Análise do Perfil do Investidor

Data da Avaliação

Resumo da Movimentação

Histórico	Valor em R\$	Qtde de Cotas
Saldo Anterior	248.923,96C	33.890,387817
Aplicações	105.312,91C	14.254,107535
Resgates	230.262,01D	31.221,649139
Rendimento Bruto no Mês	1.181,10C	
IRRF	0,00	
IOF	0,00	
Taxa de Saída	0,00	
Saldo Bruto*	125.155,96C	16.922,846213
Resgate Bruto em Trânsito*	0,00	

(* Valor sujeito à tributação, conforme legislação em vigor)

Movimentação Detalhada

Data	Histórico	Valor R\$	Qtde de Cotas
	IRRF	0,00	
	IOF	0,00	



Dados de Tributação

Rendimento Base

IRRF

0,00

0,00

Informações ao Cotista

Consulte seu extrato de fundos exclusivamente pelo Internet Banking CAIXA, de forma prática e segura, e beneficie-se de todas as vantagens que os serviços on-line lhe proporcionam. Fale com seu Gerente para solicitar a inibição do envio mensal do seu extrato pelos Correios. Além de reduzir suas despesas com impressão e postagem dos extratos, você contribui para preservação do meio-ambiente!

Prezado(a) Cotista, compareça à sua agência de relacionamento e cadastre ou atualize seu endereço de e-mail.

Serviço de Atendimento ao Cotista

SAC: **Endereço para Correspondência:**
0800 - 726 0101 Av. Paulista nº 2.300, 11º andar, Bela Vista, São Paulo/SP - CEP 01310-300

Ouvidoria: **Endereço Eletrônico:**
0800 725 7474 https://www1.caixa.gov.br/atendimento/telefones_da_caixa.asp

Acesse o site da CAIXA: www.caixa.gov.br

IMPRIMIR

RETORNAR

FECHAR





Nome da Agência
SERIGY, SE

Fundo
CAIXA FIC PRATICO RENDA FIXA
CURTO

**Extrato Fundo de Investimento
Para simples verificação**

Código 0059
Operação 0055
Emissão 02/01/2024

CNPJ do Fundo 00.834.074/0001-23
Início das Atividades do Fundo 02/10/1995

Processo TC/005430/2024
página 268 da peça unificada

EX-ANNCDEZ - Nº 85/2024
ATOR DE PROTOCOLO
página 14

Rentabilidade do Fundo

No Mês(%)	No Ano(%)	Nos Últimos 12 Meses(%)	Cota em: 30/11/2023	Cota em: 29/12/2023
0,6904	10,1326	10,1326	7,34497200	7,39568000

Administradora

Nome Caixa Econômica Federal
Endereço Av. Paulista nº 2.300, 11º andar, Bela Vista, São Paulo/SP - CEP 01310-300
CNPJ da Administradora 00.360.305/0001-04

Cliente

Nome SMTT
CPF/CNPJ 13.366.927/0001-91
Conta Corrente 0006.000000000596-8
Mês/Ano 12/2023
Folha 01/01

Análise do Perfil do Investidor

Data da Avaliação

Resumo da Movimentação

Histórico	Valor em R\$	Qtde de Cotas
Saldo Anterior	840,86C	114,480360
Aplicações	0,00	0,000000
Resgates	0,00	0,000000
Rendimento Bruto no Mês	5,80C	
IRRF	0,00	
IOF	0,00	
Taxa de Saída	0,00	
Saldo Bruto*	846,66C	114,480360
Resgate Bruto em Trânsito*	0,00	

(* Valor sujeito à tributação, conforme legislação em vigor)

Movimentação Detalhada

Data Histórico Valor R\$ Qtde de Cotas



Dados de Tributação

Rendimento Base

IRRF

0,00

0,00

Informações ao Cotista

Consulte seu extrato de fundos exclusivamente pelo Internet Banking CAIXA, de forma prática e segura, e beneficie-se de todas as vantagens que os serviços on-line lhe proporcionam. Fale com seu Gerente para solicitar a inibição do envio mensal do seu extrato pelos Correios. Além de reduzir suas despesas com impressão e postagem dos extratos, você contribui para preservação do meio-ambiente!

Prezado(a) Cotista, compareça à sua agência de relacionamento e cadastre ou atualize seu endereço de e-mail.

Serviço de Atendimento ao Cotista

SAC: **Endereço para Correspondência:**

0800 - 726 0101 Av. Paulista nº 2.300, 11º andar, Bela Vista, São Paulo/SP - CEP 01310-300

Ouvidoria: **Endereço Eletrônico:**

0800 725 7474 https://www1.caixa.gov.br/atendimento/telefones_da_caixa.asp

Acesse o site da CAIXA: www.caixa.gov.br

IMPRIMIR

RETORNAR

FECHAR





Nome da Agência
SERIGY, SE

Fundo
CAIXA FIC PRATICO RENDA FIXA
CURTO

**Extrato Fundo de Investimento
Para simples verificação**

Código 0059
Operação 0055
Emissão 02/01/2024

CNPJ do Fundo 00.834.074/0001-23
Início das Atividades do Fundo 02/10/1995

Processo TC/005430/2024
página 270 da peça unificada

EXTRATO DE PROTOCOLO
página 16

Rentabilidade do Fundo

No Mês(%)	No Ano(%)	Nos Últimos 12 Meses(%)	Cota em: 30/11/2023	Cota em: 29/12/2023
0,6904	10,1326	10,1326	7,34497200	7,39568000

Administradora

Nome Caixa Econômica Federal
Endereço Av. Paulista nº 2.300, 11º andar, Bela Vista, São Paulo/SP - CEP 01310-300
CNPJ da Administradora 00.360.305/0001-04

Cliente

Nome SMTT
CPF/CNPJ 13.366.927/0001-91
Conta Corrente 0006.000000000678-6
Mês/Ano 12/2023
Folha 01/01

Análise do Perfil do Investidor

Data da Avaliação

Resumo da Movimentação

Histórico	Valor em R\$	Qtde de Cotas
Saldo Anterior	1.966,59C	267,746911
Aplicações	4.143,48C	562,139698
Resgates	0,00	0,000000
Rendimento Bruto no Mês	27,51C	
IRRF	0,00	
IOF	0,00	
Taxa de Saída	0,00	
Saldo Bruto*	6.137,58C	829,886610
Resgate Bruto em Trânsito*	0,00	

(* Valor sujeito à tributação, conforme legislação em vigor)

Movimentação Detalhada

Data	Histórico	Valor R\$	Qtde de Cotas
14 / 12	APLICACAO	4.143,48C	562,139698



Dados de Tributação

Rendimento Base

IRRF

0,00

0,00

Informações ao Cotista

Consulte seu extrato de fundos exclusivamente pelo Internet Banking CAIXA, de forma prática e segura, e beneficie-se de todas as vantagens que os serviços on-line lhe proporcionam. Fale com seu Gerente para solicitar a inibição do envio mensal do seu extrato pelos Correios. Além de reduzir suas despesas com impressão e postagem dos extratos, você contribui para preservação do meio-ambiente!

Prezado(a) Cotista, compareça à sua agência de relacionamento e cadastre ou atualize seu endereço de e-mail.

Serviço de Atendimento ao Cotista

SAC: **Endereço para Correspondência:**
0800 - 726 0101 Av. Paulista nº 2.300, 11º andar, Bela Vista, São Paulo/SP - CEP 01310-300

Ouvidoria: **Endereço Eletrônico:**
0800 725 7474 https://www1.caixa.gov.br/atendimento/telefones_da_caixa.asp

Acesse o site da CAIXA: www.caixa.gov.br

IMPRIMIR

RETORNAR

FECHAR





Nome da Agência
SERIGY, SE

Fundo
CAIXA FIC PRATICO RENDA FIXA
CURTO

Processo TC/005430/2024
página 272 da peça unificada
EXTRATO DE ANUENCIALIZAÇÃO - Nº 85/2024
ANEXO I - ATOR DE PROTOCOLO
página 18

Código 0059
Operação 0055
Emissão 02/10/2024

CNPJ do Fundo 00.834.074/0001-23
Início das Atividades do Fundo 02/10/1995

Rentabilidade do Fundo

No Mês(%)	No Ano(%)	Nos Últimos 12 Meses(%)	Cota em: 30/11/2023	Cota em: 29/12/2023
0,6904	10,1326	10,1326	7,34497200	7,39568000

Administradora

Nome Caixa Econômica Federal
Endereço Av. Paulista nº 2.300, 11º andar, Bela Vista, São Paulo/SP - CEP 01310-300
CNPJ da Administradora 00.360.305/0001-04

Cliente

Nome SMTT
CPF/CNPJ 13.366.927/0001-91
Conta Corrente 0006.000000071001-7
Mês/Ano 12/2023
Folha 01/01

Análise do Perfil do Investidor

Data da Avaliação

Resumo da Movimentação

Histórico	Valor em R\$	Qtde de Cotas
Saldo Anterior	59.848,57C	8.148,236996
Aplicações	0,00	0,000000
Resgates	0,00	0,000000
Rendimento Bruto no Mês	413,18C	
IRRF	0,00	
IOF	0,00	
Taxa de Saída	0,00	
Saldo Bruto*	60.261,75C	8.148,236996
Resgate Bruto em Trânsito*	0,00	

(* Valor sujeito à tributação, conforme legislação em vigor)

Movimentação Detalhada

Data	Histórico	Valor R\$	Qtde de Cotas
------	-----------	-----------	---------------



Dados de Tributação

Rendimento Base

IRRF

0,00

0,00

Informações ao Cotista

Consulte seu extrato de fundos exclusivamente pelo Internet Banking CAIXA, de forma prática e segura, e beneficie-se de todas as vantagens que os serviços on-line lhe proporcionam. Fale com seu Gerente para solicitar a inibição do envio mensal do seu extrato pelos Correios. Além de reduzir suas despesas com impressão e postagem dos extratos, você contribui para preservação do meio-ambiente!

Prezado(a) Cotista, compareça à sua agência de relacionamento e cadastre ou atualize seu endereço de e-mail.

Serviço de Atendimento ao Cotista

SAC: **Endereço para Correspondência:**

0800 - 726 0101 Av. Paulista nº 2.300, 11º andar, Bela Vista, São Paulo/SP - CEP 01310-300

Ouvidoria: **Endereço Eletrônico:**

0800 725 7474 https://www1.caixa.gov.br/atendimento/telefones_da_caixa.asp

Acesse o site da CAIXA: www.caixa.gov.br

IMPRIMIR

RETORNAR

FECHAR





Nome da Agência
SERIGY, SE

Fundo
CAIXA FIC PRATICO RENDA FIXA
CURTO

Extrato Fundo de Investimento
Para simples verificação

Código Operação Emissão
0059 0055 02/01/2024

CNPJ do Fundo Início das Atividades do Fundo
00.834.074/0001-23 02/10/1995

Processo TC/005430/2024
página 274 da peça unificada

EXTRATO DE PROTOCOLO
página 20

Rentabilidade do Fundo

No Mês(%)	No Ano(%)	Nos Últimos 12 Meses(%)	Cota em: 30/11/2023	Cota em: 29/12/2023
0,6904	10,1326	10,1326	7,34497200	7,39568000

Administradora

Nome	Endereço	CNPJ da Administradora
Caixa Econômica Federal	Av. Paulista nº 2.300, 11º andar, Bela Vista, São Paulo/SP - CEP 01310-300	00.360.305/0001-04

Cliente

Nome	CPF/CNPJ	Conta Corrente	Mês/Ano	Folha
SMTT	13.366.927/0001-91	0006.000000071004-1	12/2023	01/01

Análise do Perfil do Investidor Data da Avaliação

Resumo da Movimentação

Histórico	Valor em R\$	Qtde de Cotas
Saldo Anterior	145.235,17C	19.773,413295
Aplicações	0,00	0,000000
Resgates	0,00	0,000000
Rendimento Bruto no Mês	1.002,67C	
IRRF	0,00	
IOF	0,00	
Taxa de Saída	0,00	
Saldo Bruto*	146.237,84C	19.773,413295
Resgate Bruto em Trânsito*	0,00	

(*) Valor sujeito à tributação, conforme legislação em vigor

Movimentação Detalhada

Data	Histórico	Valor R\$	Qtde de Cotas
------	-----------	-----------	---------------



Dados de Tributação

Rendimento Base

IRRF

0,00

0,00

Informações ao Cotista

Consulte seu extrato de fundos exclusivamente pelo Internet Banking CAIXA, de forma prática e segura, e beneficie-se de todas as vantagens que os serviços on-line lhe proporcionam. Fale com seu Gerente para solicitar a inibição do envio mensal do seu extrato pelos Correios. Além de reduzir suas despesas com impressão e postagem dos extratos, você contribui para preservação do meio-ambiente!

Prezado(a) Cotista, compareça à sua agência de relacionamento e cadastre ou atualize seu endereço de e-mail.

Serviço de Atendimento ao Cotista

SAC: **Endereço para Correspondência:**
0800 - 726 0101 Av. Paulista nº 2.300, 11º andar, Bela Vista, São Paulo/SP - CEP 01310-300

Ouvidoria: **Endereço Eletrônico:**
0800 725 7474 https://www1.caixa.gov.br/atendimento/telefones_da_caixa.asp

Acesse o site da CAIXA: www.caixa.gov.br

IMPRIMIR

RETORNAR

FECHAR





Nome da Agência
SERIGY, SE

Fundo
CAIXA FIC PRATICO RENDA FIXA
CURTO

Extrato Fundo de Investimento
Para simples verificação

Código Operação Emissão
0059 0055 02/01/2024

CNPJ do Fundo Início das Atividades do Fundo
00.834.074/0001-23 02/10/1995

Processo TC/005430/2024
página 276 da peça unificada

EX-ANNCDEZ - Nº 85/2024
ATOR DE PROTOCOLO
página 22

Rentabilidade do Fundo

No Mês(%)	No Ano(%)	Nos Últimos 12 Meses(%)	Cota em: 30/11/2023	Cota em: 29/12/2023
0,6904	10,1326	10,1326	7,34497200	7,39568000

Administradora

Nome Caixa Econômica Federal
Endereço Av. Paulista nº 2.300, 11º andar, Bela Vista, São Paulo/SP - CEP 01310-300
CNPJ da Administradora 00.360.305/0001-04

Cliente

Nome SUP MUN DE TRANSP E TRANS
CPF/CNPJ 13.366.927/0001-91
Conta Corrente 0006.000000071102-1
Mês/Ano 12/2023
Folha 01/01

Análise do Perfil do Investidor

Data da Avaliação

Resumo da Movimentação

Histórico	Valor em R\$	Qtde de Cotas
Saldo Anterior	162.402,63C	22.110,721478
Aplicações	0,00	0,000000
Resgates	0,00	0,000000
Rendimento Bruto no Mês	1.121,19C	
IRRF	0,00	
IOF	0,00	
Taxa de Saída	0,00	
Saldo Bruto*	163.523,82C	22.110,721478
Resgate Bruto em Trânsito*	0,00	

(* Valor sujeito à tributação, conforme legislação em vigor)

Movimentação Detalhada

Data Histórico Valor R\$ Qtde de Cotas



Dados de Tributação**Rendimento Base****IRRF**

0,00

0,00

Informações ao Cotista

Consulte seu extrato de fundos exclusivamente pelo Internet Banking CAIXA, de forma prática e segura, e beneficie-se de todas as vantagens que os serviços on-line lhe proporcionam. Fale com seu Gerente para solicitar a inibição do envio mensal do seu extrato pelos Correios. Além de reduzir suas despesas com impressão e postagem dos extratos, você contribui para preservação do meio-ambiente!

Prezado(a) Cotista, compareça à sua agência de relacionamento e cadastre ou atualize seu endereço de e-mail.

Serviço de Atendimento ao Cotista

SAC: **Endereço para Correspondência:**
0800 - 726 0101 Av. Paulista nº 2.300, 11º andar, Bela Vista, São Paulo/SP - CEP 01310-300

Ouvidoria: **Endereço Eletrônico:**
0800 725 7474 https://www1.caixa.gov.br/atendimento/telefones_da_caixa.asp

Acesse o site da CAIXA: www.caixa.gov.br

[IMPRIMIR](#)[RETORNAR](#)[FECHAR](#)



VERIFICAÇÃO DAS ASSINATURAS

Processo TC/005430/2024
página 278 da peça unificada

EXTBANCDEZ - Nº 85/2024
SETOR DE PROTOCOLO
página 2



Código para verificação: D3A0-3250-4466-AD9D

Este documento foi assinado digitalmente pelos seguintes signatários nas datas indicadas:

- ✓ WILZA CLAUDIA VAZ CORREIA HUERTA (CPF 596.XXX.XXX-34) em 06/03/2024 16:14:57 (GMT-03:00)
Papel: Parte
Emitido por: Sub-Autoridade Certificadora 1Doc (Assinatura 1Doc)
- ✓ ANNY CHAYENNE TORQUATA (CPF 048.XXX.XXX-79) em 11/03/2024 11:06:40 (GMT-03:00)
Papel: Parte
Emitido por: Sub-Autoridade Certificadora 1Doc (Assinatura 1Doc)
- ✓ CARLOS RENATO TELLES RAMOS (CPF 259.XXX.XXX-90) em 11/03/2024 12:39:46 (GMT-03:00)
Papel: Parte
Emitido por: Sub-Autoridade Certificadora 1Doc (Assinatura 1Doc)

Para verificar a validade das assinaturas, acesse a Central de Verificação por meio do link:

<https://aracaju.1doc.com.br/verificacao/D3A0-3250-4466-AD9D>

Unidade Gestora: SUPERINTENDENCIA MUNICIPAL DE TRANSPORTES E TRANSITO - ARACAJU

Período: JAN - DEZ/2023

BANCO	AGÊNCIA	CONTA	TIPO	SALDO EM 31/12
001	3611	51462	Conta Vinculada	0,00
001	3611	71463	Conta Vinculada	0,00
047	15	3000190	Conta Corrente	267.054,12
104	59	4937	Conta Corrente	0,00
104	59	5097	Conta Corrente	0,00
104	59	5224	Conta Corrente	0,00
104	59	6786	Conta Corrente	0,00



ARACAJU

Cuidando da cidade para as pessoas

Superintendência Municipal de Transporte e Trânsito

pagina 200 da peça unificada

CONCBANCARIA - Nº 1/2024

SETOR DE PROTOCOLO

pagina 1

30 - Conciliações bancárias.

Prestação de Contas Anual
2023



ESTADO DE SERGIPE
SUPERINTENDENCIA MUNICIPAL DE TRANSPORTE E TRANSITO DE ARACAJU
Conciliação Bancária

Processo TC/005430/2024
 página 281 da peça unificada
 CONCBANCARIA - Nº 1/2024
 SETOR DE PROTOCOLO
 DEZEMBRO 2023

Conta: 111115099320008 - CEF AG 59 C/A - 71102-1 - CXA. ECO. FED. S/A C/C 71.102-1 SMTT/LEILÃO

Conciliação da Conta **111119002301 - Banese AG 15 C/C - 300008-4 - CONTA MOVIMENTO**

Saldo em **31/12/2023** . Conforme Extrato Fornecido pelo Banco **0,00**

(+) Entrada não considerada pelo Banco (+)

Sem Lançamento

Total: 0,00

(+) Saída não considerada pela Contabilidade (+)

Sem Lançamento

Total: 0,00

(-) Entrada não considerada pela Contabilidade (-)

Sem Lançamento

Total: 0,00

(-) Saída não considerada pelo Banco (-)

Sem Lançamento

Total: 0,00

Saldo Conforme Livro de Conta Corrente **0,00**

Data: 31/12/2023

Assinado por 3 pessoas: WILZA CLAUDIA VAZ CORREIA HUERTA, ANNY CHAYENNE TORQUATA e CARLOS RENATO TELLES RAMOS
 Para verificar a validade das assinaturas, acesse <https://aracaju.1doc.com.br/verificacao/D15C-2830-6262-3173> e informe o código D15C-2830-6262-3173

Arquivo assinado digitalmente por ANNY CHAYENNE TORQUATA CARDOSO:04888467579 em 22/04/2024 13:40:07

Valide a autenticidade deste em '<http://www.tcse.tc.br/PecaUnica/Autentica.aspx>' com o código DBBD7C0AA285AECE1E58CC790FB5849C





ESTADO DE SERGIPE
SUPERINTENDENCIA MUNICIPAL DE TRANSPORTE E TRANSITO DE ARACAJU
Conciliação Bancária

Processo TC/005430/2024
 página 282 da peça unificada

CONCBANCARIA - Nº 1/2024
 SETOR DE PROTOCOLO

DEZEMBRO 2023

Conta: 111119002302 - Banese AG 15 C/C - 300019-0 - ARREDACAÇÃO

Conciliação da Conta **111119002302 - Banese AG 15 C/C - 300019-0 - ARREDACAÇÃO**

Saldo em **31/12/2023** . Conforme Extrato Fornecido pelo Banco **267.054,12**

(+) Entrada não considerada pelo Banco (+)

Sem Lançamento

Total: 0,00

(+) Saída não considerada pela Contabilidade (+)

Sem Lançamento

Total: 0,00

(-) Entrada não considerada pela Contabilidade (-)

Sem Lançamento

Total: 0,00

(-) Saída não considerada pelo Banco (-)

Sem Lançamento

Total: 0,00

Saldo Conforme Livro de Conta Corrente

267.054,12

Data: 31/12/2023

Assinado por 3 pessoas: WILZA CLAUDIA VAZ CORREIA HUERTA, ANNY CHAYENNE TORQUATA e CARLOS RENATO TELLES RAMOS
 Para verificar a validade das assinaturas, acesse <https://aracaju.1doc.com.br/verificacao/D15C-2830-6262-3173> e informe o código D15C-2830-6262-3173

Arquivo assinado digitalmente por ANNY CHAYENNE TORQUATA CARDOSO:04888467579 em 22/04/2024 13:40:07

Valide a autenticidade deste em '<http://www.tcse.tc.br/PecaUnica/Autentica.aspx>' com o código DBBD7C0AA285AECE1E58CC790FB5849C





ESTADO DE SERGIPE
SUPERINTENDENCIA MUNICIPAL DE TRANSPORTE E TRANSITO DE ARACAJU
Conciliação Bancária

Processo TC/005430/2024
 página 283 da peça unificada

CONCBANCARIA - Nº 1/2024
 SETOR DE PROTOCOLO

DEZEMBRO 2023

Conta: 111119002303 - Banese AG 15 C/C - 300048-3 - B. ELETRONICA

Conciliação da Conta **111119002303 - Banese AG 15 C/C - 300048-3 - B. ELETRONICA**

Saldo em **31/12/2023** . Conforme Extrato Fornecido pelo Banco **0,00**

(+) Entrada não considerada pelo Banco (+)

Sem Lançamento

Total: 0,00

(+) Saída não considerada pela Contabilidade (+)

Sem Lançamento

Total: 0,00

(-) Entrada não considerada pela Contabilidade (-)

Sem Lançamento

Total: 0,00

(-) Saída não considerada pelo Banco (-)

Sem Lançamento

Total: 0,00

Saldo Conforme Livro de Conta Corrente

0,00

Data: 31/12/2023

Assinado por 3 pessoas: WILZA CLAUDIA VAZ CORREIA HUERTA, ANNY CHAYENNE TORQUATA e CARLOS RENATO TELLES RAMOS
 Para verificar a validade das assinaturas, acesse <https://aracaju.1doc.com.br/verificacao/D15C-2830-6262-3173> e informe o código D15C-2830-6262-3173

Arquivo assinado digitalmente por ANNY CHAYENNE TORQUATA CARDOSO:04888467579 em 22/04/2024 13:40:07

Valide a autenticidade deste em '<http://www.tcse.tc.br/PecaUnica/Autentica.aspx>' com o código DBBD7C0AA285AECE1E58CC790FB5849C





ESTADO DE SERGIPE
SUPERINTENDENCIA MUNICIPAL DE TRANSPORTE E TRANSITO DE ARACAJU
Conciliação Bancária

Processo TC/005430/2024

página 284 da peça unificada

CONCBANCARIA - Nº 1/2024

SETOR DE PROTOCOLO

DEZEMBRO 2023 5

Conta: 111119002304 - Banese AG 15 C/C - 300066-1 - TAXA GERENCIAMENTO OPERACION

Conciliação da Conta 111119002304 - Banese AG 15 C/C - 300066-1 - TAXA GERENCIAMENTO OPERACION

Saldo em 31/12/2023 . Conforme Extrato Fornecido pelo Banco 0,00

(+) Entrada não considerada pelo Banco (+)

Sem Lançamento

Total: 0,00

(+) Saída não considerada pela Contabilidade (+)

Sem Lançamento

Total: 0,00

(-) Entrada não considerada pela Contabilidade (-)

Sem Lançamento

Total: 0,00

(-) Saída não considerada pelo Banco (-)

Sem Lançamento

Total: 0,00

Saldo Conforme Livro de Conta Corrente

0,00

Data: 31/12/2023

Assinado por 3 pessoas: WILZA CLAUDIA VAZ CORREIA HUERTA, ANNY CHAYENNE TORQUATA e CARLOS RENATO TELLES RAMOS
 Para verificar a validade das assinaturas, acesse <https://aracaju.1doc.com.br/verificacao/D15C-2830-6262-3173> e informe o código D15C-2830-6262-3173

Arquivo assinado digitalmente por ANNY CHAYENNE TORQUATA CARDOSO:04888467579 em 22/04/2024 13:40:07

Valide a autenticidade deste em '<http://www.tcse.tc.br/PecaUnica/Autentica.aspx>' com o código DBBD7C0AA285AECE1E58CC790FB5849C





ESTADO DE SERGIPE
SUPERINTENDENCIA MUNICIPAL DE TRANSPORTE E TRANSITO DE ARACAJU
Conciliação Bancária

Processo TC/005430/2024
 página 285 da peça unificada

CONCBANCARIA - Nº 1/2024
 SETOR DE PROTOCOLO

DEZEMBRO 2023

Conta: 111119002305 - CEF AG 59 C/C - 493-7 - MOVIMENTO

Conciliação da Conta **111119002305 - CEF AG 59 C/C - 493-7 - MOVIMENTO**

Saldo em **31/12/2023** . Conforme Extrato Fornecido pelo Banco **0,00**

(+) Entrada não considerada pelo Banco (+)

Sem Lançamento

Total: 0,00

(+) Saída não considerada pela Contabilidade (+)

Sem Lançamento

Total: 0,00

(-) Entrada não considerada pela Contabilidade (-)

Sem Lançamento

Total: 0,00

(-) Saída não considerada pelo Banco (-)

Sem Lançamento

Total: 0,00

Saldo Conforme Livro de Conta Corrente

0,00

Data: 31/12/2023

Assinado por 3 pessoas: WILZA CLAUDIA VAZ CORREIA HUERTA, ANNY CHAYENNE TORQUATA e CARLOS RENATO TELLES RAMOS
 Para verificar a validade das assinaturas, acesse <https://aracaju.1doc.com.br/verificacao/D15C-2830-6262-3173> e informe o código D15C-2830-6262-3173

Arquivo assinado digitalmente por ANNY CHAYENNE TORQUATA CARDOSO:04888467579 em 22/04/2024 13:40:07

Valide a autenticidade deste em '<http://www.tcse.tc.br/PecaUnica/Autentica.aspx>' com o código DBBD7C0AA285AECE1E58CC790FB5849C





ESTADO DE SERGIPE
SUPERINTENDENCIA MUNICIPAL DE TRANSPORTE E TRANSITO DE ARACAJU
Conciliação Bancária

Processo TC/005430/2024
 página 286 da peça unificada
 CONCBANCARIA - Nº 1/2024
 SETOR DE PROTOCOLO
 DEZEMBRO 2023

Conta: 111119002306 - CEF AG 59 C/C - 522-4 - TAXA GERENCIAMENTO

Conciliação da Conta **111119002306 - CEF AG 59 C/C - 522-4 - TAXA GERENCIAMENTO**

Saldo em **31/12/2023** . Conforme Extrato Fornecido pelo Banco **0,00**

(+) Entrada não considerada pelo Banco (+)

Sem Lançamento

Total: 0,00

(+) Saída não considerada pela Contabilidade (+)

Sem Lançamento

Total: 0,00

(-) Entrada não considerada pela Contabilidade (-)

Sem Lançamento

Total: 0,00

(-) Saída não considerada pelo Banco (-)

Sem Lançamento

Total: 0,00

Saldo Conforme Livro de Conta Corrente **0,00**

Data: 31/12/2023

Assinado por 3 pessoas: WILZA CLAUDIA VAZ CORREIA HUERTA, ANNY CHAYENNE TORQUATA e CARLOS RENATO TELLES RAMOS
 Para verificar a validade das assinaturas, acesse <https://aracaju.1doc.com.br/verificacao/D15C-2830-6262-3173> e informe o código D15C-2830-6262-3173

Arquivo assinado digitalmente por ANNY CHAYENNE TORQUATA CARDOSO:04888467579 em 22/04/2024 13:40:07

Valide a autenticidade deste em '<http://www.tcse.tc.br/PecaUnica/Autentica.aspx>' com o código DBBD7C0AA285AECE1E58CC790FB5849C





ESTADO DE SERGIPE
SUPERINTENDENCIA MUNICIPAL DE TRANSPORTE E TRANSITO DE ARACAJU
Conciliação Bancária

Processo TC/005430/2024
 página 287 da peça unificada
 CONCBANCARIA - Nº 1/2024
 SETOR DE PROTOCOLO

DEZEMBRO 2023

Conta: 1111119002307 - CEF AG 59 C/C - 509-7 - SMTT TRANSITO

Conciliação da Conta **1111119002307 - CEF AG 59 C/C - 509-7 - SMTT TRANSITO**

Saldo em **31/12/2023** . Conforme Extrato Fornecido pelo Banco **0,00**

(+) Entrada não considerada pelo Banco (+)

Sem Lançamento

Total: 0,00

(+) Saída não considerada pela Contabilidade (+)

Sem Lançamento

Total: 0,00

(-) Entrada não considerada pela Contabilidade (-)

Sem Lançamento

Total: 0,00

(-) Saída não considerada pelo Banco (-)

Sem Lançamento

Total: 0,00

Saldo Conforme Livro de Conta Corrente

0,00

Data: 31/12/2023

Assinado por 3 pessoas: WILZA CLAUDIA VAZ CORREIA HUERTA, ANNY CHAYENNE TORQUATA e CARLOS RENATO TELLES RAMOS
 Para verificar a validade das assinaturas, acesse <https://aracaju.1doc.com.br/verificacao/D15C-2830-6262-3173> e informe o código D15C-2830-6262-3173

Arquivo assinado digitalmente por ANNY CHAYENNE TORQUATA CARDOSO:04888467579 em 22/04/2024 13:40:07

Valide a autenticidade deste em '<http://www.tcse.tc.br/PecaUnica/Autentica.aspx>' com o código DBBD7C0AA285AECE1E58CC790FB5849C





ESTADO DE SERGIPE
SUPERINTENDENCIA MUNICIPAL DE TRANSPORTE E TRANSITO DE ARACAJU
Conciliação Bancária

Processo TC/005430/2024
 página 288 da peça unificada

CONCBANCARIA - Nº 1/2024
 SETOR DE PROTOCOLO

DEZEMBRO 2023

Conta: 111119002312 - CEF AG 59 C/C - 596-8 - CONTA 596-8 SMTT

Conciliação da Conta 111119002312 - CEF AG 59 C/C - 596-8 - CONTA 596-8 SMTT

Saldo em 31/12/2023 . Conforme Extrato Fornecido pelo Banco 0,00

(+) Entrada não considerada pelo Banco (+)

Sem Lançamento

Total: 0,00

(+) Saída não considerada pela Contabilidade (+)

Sem Lançamento

Total: 0,00

(-) Entrada não considerada pela Contabilidade (-)

Sem Lançamento

Total: 0,00

(-) Saída não considerada pelo Banco (-)

Sem Lançamento

Total: 0,00

Saldo Conforme Livro de Conta Corrente

0,00

Data: 31/12/2023

Assinado por 3 pessoas: WILZA CLAUDIA VAZ CORREIA HUERTA, ANNY CHAYENNE TORQUATA e CARLOS RENATO TELLES RAMOS
 Para verificar a validade das assinaturas, acesse <https://aracaju.1doc.com.br/verificacao/D15C-2830-6262-3173> e informe o código D15C-2830-6262-3173

Arquivo assinado digitalmente por ANNY CHAYENNE TORQUATA CARDOSO:04888467579 em 22/04/2024 13:40:07

Valide a autenticidade deste em '<http://www.tcse.tc.br/PecaUnica/Autentica.aspx>' com o código DBBD7C0AA285AECE1E58CC790FB5849C





ESTADO DE SERGIPE
SUPERINTENDENCIA MUNICIPAL DE TRANSPORTE E TRANSITO DE ARACAJU
Conciliação Bancária

Processo TC/005430/2024
 página 289 da peça unificada

CONCBANCARIA - Nº 1/2024
 SETOR DE PROTOCOLO

DEZEMBRO/2023 10

Conta: 1111119002313 - CEF AG 59 C/C - 678-6 - CXA.ECO.FED.S/A C/678-6 P/RECEBIMENTO DA RECEITA DO PATIO

Conciliação da Conta **1111119002313 - CEF AG 59 C/C - 678-6 - CXA.ECO.FED.S/A C/678-6 P/RECEBIMENTO DA RECEITA DO PATIO**

Saldo em **31/12/2023** . Conforme Extrato Fornecido pelo Banco **0,00**

(+) Entrada não considerada pelo Banco (+)

Sem Lançamento

Total: 0,00

(+) Saída não considerada pela Contabilidade (+)

Sem Lançamento

Total: 0,00

(-) Entrada não considerada pela Contabilidade (-)

Sem Lançamento

Total: 0,00

(-) Saída não considerada pelo Banco (-)

Sem Lançamento

Total: 0,00

Saldo Conforme Livro de Conta Corrente **0,00**

Data: 31/12/2023

Assinado por 3 pessoas: WILZA CLAUDIA VAZ CORREIA HUERTA, ANNY CHAYENNE TORQUATA e CARLOS RENATO TELLES RAMOS
 Para verificar a validade das assinaturas, acesse <https://aracaju.1doc.com.br/verificacao/D15C-2830-6262-3173> e informe o código D15C-2830-6262-3173

Arquivo assinado digitalmente por ANNY CHAYENNE TORQUATA CARDOSO:04888467579 em 22/04/2024 13:40:07

Valide a autenticidade deste em '<http://www.tcse.tc.br/PecaUnica/Autentica.aspx>' com o código DBBD7C0AA285AECE1E58CC790FB5849C





DEZEMBRO 2023 11

Conta: 1111119002314 - CEF AG 59 C/C - 523-2 - VINC. ALIENAÇÃO DE ATIVOS

Conciliação da Conta **1111119002314 - CEF AG 59 C/C - 523-2 - VINC. ALIENAÇÃO DE ATIVOS**

Saldo em **31/12/2023** . Conforme Extrato Fornecido pelo Banco **0,00**

(+) Entrada não considerada pelo Banco (+)

Sem Lançamento

Total: 0,00

(+) Saída não considerada pela Contabilidade (+)

Sem Lançamento

Total: 0,00

(-) Entrada não considerada pela Contabilidade (-)

Sem Lançamento

Total: 0,00

(-) Saída não considerada pelo Banco (-)

Sem Lançamento

Total: 0,00

Saldo Conforme Livro de Conta Corrente

0,00

Data: 31/12/2023

Assinado por 3 pessoas: WILZA CLAUDIA VAZ CORREIA HUERTA, ANNY CHAYENNE TORQUATA e CARLOS RENATO TELLES RAMOS
 Para verificar a validade das assinaturas, acesse <https://aracaju.1doc.com.br/verificacao/D15C-2830-6262-3173> e informe o código D15C-2830-6262-3173

Arquivo assinado digitalmente por ANNY CHAYENNE TORQUATA CARDOSO:04888467579 em 22/04/2024 13:40:07

Valide a autenticidade deste em '<http://www.tcse.tc.br/PecaUnica/Autentica.aspx>' com o código DBBD7C0AA285AECE1E58CC790FB5849C





ESTADO DE SERGIPE
SUPERINTENDENCIA MUNICIPAL DE TRANSPORTE E TRANSITO DE ARACAJU
Conciliação Bancária

Processo TC/005430/2024
 página 291 da peça unificada
 CONCBANCARIA - Nº 1/2024
 SETOR DE PROTOCOLO
 DEZEMBRO 2023

Conta: 111119002316 - CEF AG 59 C/C - 71004-1 - CXA.ECO.FED.S/A C/C/71.004-1 SMTT/Recebimento de Receita de Leilão

Conciliação da Conta 111119002316 - CEF AG 59 C/C - 71004-1 - CXA.ECO.FED.S/A C/C/71.004-1 SMTT/Recebimento de Receita de Leilão		
Saldo em 31/12/2023 . Conforme Extrato Fornecido pelo Banco		0,00
(+) Entrada não considerada pelo Banco (+)		
Sem Lançamento	Total:	0,00
(+) Saída não considerada pela Contabilidade (+)		
Sem Lançamento	Total:	0,00
(-) Entrada não considerada pela Contabilidade (-)		
Sem Lançamento	Total:	0,00
(-) Saída não considerada pelo Banco (-)		
Sem Lançamento	Total:	0,00
Saldo Conforme Livro de Conta Corrente		0,00
Data: 31/12/2023		

Assinado por 3 pessoas: WILZA CLAUDIA VAZ CORREIA HUERTA, ANNY CHAYENNE TORQUATA e CARLOS RENATO TELLES RAMOS
 Para verificar a validade das assinaturas, acesse <https://aracaju.1doc.com.br/verificacao/D15C-2830-6262-3173> e informe o código D15C-2830-6262-3173





ESTADO DE SERGIPE
SUPERINTENDENCIA MUNICIPAL DE TRANSPORTE E TRANSITO DE ARACAJU
Conciliação Bancária

Processo TC/005430/2024

página 292 da peça unificada

CONCBANCARIA - Nº 1/2024

SETOR DE PROTOCOLO

DEZEMBRO 2023 13

Conta: 111119002317 - CEF AG 59 C/C - 00071001-7 - CEF C/C 00071001-7 Movimento

Conciliação da Conta 111119002317 - CEF AG 59 C/C - 00071001-7 - CEF C/C 00071001-7 Movimento

Saldo em 31/12/2023 . Conforme Extrato Fornecido pelo Banco 0,00

(+) Entrada não considerada pelo Banco (+)

Sem Lançamento

Total: 0,00

(+) Saída não considerada pela Contabilidade (+)

Sem Lançamento

Total: 0,00

(-) Entrada não considerada pela Contabilidade (-)

Sem Lançamento

Total: 0,00

(-) Saída não considerada pelo Banco (-)

Sem Lançamento

Total: 0,00

Saldo Conforme Livro de Conta Corrente

0,00

Data: 31/12/2023

Assinado por 3 pessoas: WILZA CLAUDIA VAZ CORREIA HUERTA, ANNY CHAYENNE TORQUATA e CARLOS RENATO TELLES RAMOS
 Para verificar a validade das assinaturas, acesse <https://aracaju.1doc.com.br/verificacao/D15C-2830-6262-3173> e informe o código D15C-2830-6262-3173

Arquivo assinado digitalmente por ANNY CHAYENNE TORQUATA CARDOSO:04888467579 em 22/04/2024 13:40:07

Valide a autenticidade deste em '<http://www.tcse.tc.br/PecaUnica/Autentica.aspx>' com o código DBBD7C0AA285AECE1E58CC790FB5849C





ESTADO DE SERGIPE
SUPERINTENDENCIA MUNICIPAL DE TRANSPORTE E TRANSITO DE ARACAJU
Conciliação Bancária

Processo TC/005430/2024
 página 293 da peça unificada
 CONCBANCARIA - Nº 1/2024
 SETOR DE PROTOCOLO
 DEZEMBRO 2023 14

Conta: 111119002318 - CEF AG 59 C/C - 71241-9 - CXA.ECO.FED.S/A C/71.241-9 (CONVÊNIO Nº01/2018 - EMURB)

Conciliação da Conta 111119002318 - CEF AG 59 C/C - 71241-9 - CXA.ECO.FED.S/A C/71.241-9 (CONVÊNIO Nº01/2018 - EMURB)		
Saldo em 31/12/2023 . Conforme Extrato Fornecido pelo Banco		0,00
(+) Entrada não considerada pelo Banco (+)		
Sem Lançamento		
	Total: _____	0,00
(+) Saída não considerada pela Contabilidade (+)		
Sem Lançamento		
	Total: _____	0,00
(-) Entrada não considerada pela Contabilidade (-)		
Sem Lançamento		
	Total: _____	0,00
(-) Saída não considerada pelo Banco (-)		
Sem Lançamento		
	Total: _____	0,00
Saldo Conforme Livro de Conta Corrente		0,00
Data: 31/12/2023		

Assinado por 3 pessoas: WILZA CLAUDIA VAZ CORREIA HUERTA, ANNY CHAYENNE TORQUATA e CARLOS RENATO TELLES RAMOS
 Para verificar a validade das assinaturas, acesse <https://aracaju.1doc.com.br/verificacao/D15C-2830-6262-3173> e informe o código D15C-2830-6262-3173





Conta: 111120002301 - BB AG 3611 C/C - 5146-2 - ARREDACAÇÃO

Conciliação da Conta **111120002301 - BB AG 3611 C/C - 5146-2 - ARREDACAÇÃO**

Saldo em **31/12/2023** . Conforme Extrato Fornecido pelo Banco **0,00**

(+) Entrada não considerada pelo Banco (+)

Sem Lançamento

Total: 0,00

(+) Saída não considerada pela Contabilidade (+)

Sem Lançamento

Total: 0,00

(-) Entrada não considerada pela Contabilidade (-)

Sem Lançamento

Total: 0,00

(-) Saída não considerada pelo Banco (-)

Sem Lançamento

Total: 0,00

Saldo Conforme Livro de Conta Corrente

0,00

Data: 31/12/2023

Assinado por 3 pessoas: WILZA CLAUDIA VAZ CORREIA HUERTA, ANNY CHAYENNE TORQUATA e CARLOS RENATO TELLES RAMOS
 Para verificar a validade das assinaturas, acesse <https://aracaju.1doc.com.br/verificacao/D15C-2830-6262-3173> e informe o código D15C-2830-6262-3173





ESTADO DE SERGIPE
SUPERINTENDENCIA MUNICIPAL DE TRANSPORTE E TRANSITO DE ARACAJU
Conciliação Bancária

Processo TC/005430/2024

página 295 da peça unificada

CONCBANCARIA - Nº 1/2024

SETOR DE PROTOCOLO

DEZEMBRO/2023 16

Conta: 1111120002302 - CEF AG 59 C/C - 17-6 - MINCIDADE/SMTT ROD

Conciliação da Conta 1111120002302 - CEF AG 59 C/C - 17-6 - MINCIDADE/SMTT ROD

Saldo em 31/12/2023 . Conforme Extrato Fornecido pelo Banco 0,00

(+) Entrada não considerada pelo Banco (+)

Sem Lançamento

Total: 0,00

(+) Saída não considerada pela Contabilidade (+)

Sem Lançamento

Total: 0,00

(-) Entrada não considerada pela Contabilidade (-)

Sem Lançamento

Total: 0,00

(-) Saída não considerada pelo Banco (-)

Sem Lançamento

Total: 0,00

Saldo Conforme Livro de Conta Corrente

0,00

Data: 31/12/2023

Assinado por 3 pessoas: WILZA CLAUDIA VAZ CORREIA HUERTA, ANNY CHAYENNE TORQUATA e CARLOS RENATO TELLES RAMOS
 Para verificar a validade das assinaturas, acesse <https://aracaju.1doc.com.br/verificacao/D15C-2830-6262-3173> e informe o código D15C-2830-6262-3173

Arquivo assinado digitalmente por ANNY CHAYENNE TORQUATA CARDOSO:04888467579 em 22/04/2024 13:40:07

Valide a autenticidade deste em '<http://www.tcese.tc.br/PecaUnica/Autentica.aspx>' com o código DBBD7C0AA285AECE1E58CC790FB5849C





ESTADO DE SERGIPE
SUPERINTENDENCIA MUNICIPAL DE TRANSPORTE E TRANSITO DE ARACAJU
Conciliação Bancária

Processo TC/005430/2024
 página 296 da peça unificada

CONCBANCARIA - Nº 1/2024
 SETOR DE PROTOCOLO

DEZEMBRO 2023

Conta: 111120002304 - CEF AG 59 C/C - 6647202-9 - CEF C/6647202-9 CONVENIO SMTT

Conciliação da Conta 111120002304 - CEF AG 59 C/C - 6647202-9 - CEF C/6647202-9 CONVENIO SMTT

Saldo em 31/12/2023 . Conforme Extrato Fornecido pelo Banco 0,00

(+) Entrada não considerada pelo Banco (+)

Sem Lançamento

Total: 0,00

(+) Saída não considerada pela Contabilidade (+)

Sem Lançamento

Total: 0,00

(-) Entrada não considerada pela Contabilidade (-)

Sem Lançamento

Total: 0,00

(-) Saída não considerada pelo Banco (-)

Sem Lançamento

Total: 0,00

Saldo Conforme Livro de Conta Corrente

0,00

Data: 31/12/2023

Assinado por 3 pessoas: WILZA CLAUDIA VAZ CORREIA HUERTA, ANNY CHAYENNE TORQUATA e CARLOS RENATO TELLES RAMOS
 Para verificar a validade das assinaturas, acesse <https://aracaju.1doc.com.br/verificacao/D15C-2830-6262-3173> e informe o código D15C-2830-6262-3173

Arquivo assinado digitalmente por ANNY CHAYENNE TORQUATA CARDOSO:04888467579 em 22/04/2024 13:40:07

Valide a autenticidade deste em '<http://www.tcse.tc.br/PecaUnica/Autentica.aspx>' com o código DBBD7C0AA285AECE1E58CC790FB5849C





ESTADO DE SERGIPE
SUPERINTENDENCIA MUNICIPAL DE TRANSPORTE E TRANSITO DE ARACAJU
Conciliação Bancária

Processo TC/005430/2024
 página 297 da peça unificada
 CONCBANCARIA - Nº 1/2024
 SETOR DE PROTOCOLO
 DEZEMBRO 2023

Conta: 1111120002305 - CEF AG 59 C/C - 71050-5 - CXA.ECO.FED.S/A C/71.050-5 (CONVÊNIO) SEMICT FT 510

Conciliação da Conta 1111120002305 - CEF AG 59 C/C - 71050-5 - CXA.ECO.FED.S/A C/71.050-5 (CONVÊNIO)		
SEMICT FT 510		
Saldo em 31/12/2023 . Conforme Extrato Fornecido pelo Banco		0,00
(+) Entrada não considerada pelo Banco (+)		
Sem Lançamento		
	Total:	0,00
(+) Saída não considerada pela Contabilidade (+)		
Sem Lançamento		
	Total:	0,00
(-) Entrada não considerada pela Contabilidade (-)		
Sem Lançamento		
	Total:	0,00
(-) Saída não considerada pelo Banco (-)		
Sem Lançamento		
	Total:	0,00
Saldo Conforme Livro de Conta Corrente		0,00
Data: 31/12/2023		

Assinado por 3 pessoas: WILZA CLAUDIA VAZ CORREIA HUERTA, ANNY CHAYENNE TORQUATA e CARLOS RENATO TELLES RAMOS
 Para verificar a validade das assinaturas, acesse <https://aracaju.1doc.com.br/verificacao/D15C-2830-6262-3173> e informe o código D15C-2830-6262-3173





ESTADO DE SERGIPE
SUPERINTENDENCIA MUNICIPAL DE TRANSPORTE E TRANSITO DE ARACAJU
Conciliação Bancária

Processo TC/005430/2024
 página 298 da peça unificada

CONCBANCARIA - Nº 1/2024
 SETOR DE PROTOCOLO

DEZEMBRO 2023

Conta: 111120002306 - CEF AG 59 C/C - 71043-2 - CXA.ECO.FED.S/A C/71.043-2 (CONVÊNIO) SEPLOG

Conciliação da Conta **111120002306 - CEF AG 59 C/C - 71043-2 - CXA.ECO.FED.S/A C/71.043-2 (CONVÊNIO)**
SEPLOG

Saldo em **31/12/2023** . Conforme Extrato Fornecido pelo Banco **0,00**

(+) Entrada não considerada pelo Banco (+)

Sem Lançamento

Total: 0,00

(+) Saída não considerada pela Contabilidade (+)

Sem Lançamento

Total: 0,00

(-) Entrada não considerada pela Contabilidade (-)

Sem Lançamento

Total: 0,00

(-) Saída não considerada pelo Banco (-)

Sem Lançamento

Total: 0,00

Saldo Conforme Livro de Conta Corrente

0,00

Data: 31/12/2023

Assinado por 3 pessoas: WILZA CLAUDIA VAZ CORREIA HUERTA, ANNY CHAYENNE TORQUATA e CARLOS RENATO TELLES RAMOS
 Para verificar a validade das assinaturas, acesse <https://aracaju.1doc.com.br/verificacao/D15C-2830-6262-3173> e informe o código D15C-2830-6262-3173

Arquivo assinado digitalmente por ANNY CHAYENNE TORQUATA CARDOSO:04888467579 em 22/04/2024 13:40:07

Valide a autenticidade deste em '<http://www.tcese.tc.br/PecaUnica/Autentica.aspx>' com o código DBBD7C0AA285AECE1E58CC790FB5849C





ESTADO DE SERGIPE
SUPERINTENDENCIA MUNICIPAL DE TRANSPORTE E TRANSITO DE ARACAJU
Conciliação Bancária

Processo TC/005430/2024
 página 299 da peça unificada
 CONCBANCARIA - Nº 1/2024
 SETOR DE PROTOCOLO
 DEZEMBRO 2023

Conta: 111120002307 - CEF AG 59 C/C - 71102-1 - CXA. ECO. FED. S/A C/C 71.102-1 SMTT/LEILÃO

Conciliação da Conta 111120002307 - CEF AG 59 C/C - 71102-1 - CXA. ECO. FED. S/A C/C 71.102-1 SMTT/LEILÃO		
Saldo em 31/12/2023	. Conforme Extrato Fornecido pelo Banco	0,00
(+) Entrada não considerada pelo Banco (+)		
Sem Lançamento		
		Total: 0,00
(+) Saída não considerada pela Contabilidade (+)		
Sem Lançamento		
		Total: 0,00
(-) Entrada não considerada pela Contabilidade (-)		
Sem Lançamento		
		Total: 0,00
(-) Saída não considerada pelo Banco (-)		
Sem Lançamento		
		Total: 0,00
Saldo Conforme Livro de Conta Corrente		0,00
Data:	31/12/2023	

Assinado por 3 pessoas: WILZA CLAUDIA VAZ CORREIA HUERTA, ANNY CHAYENNE TORQUATA e CARLOS RENATO TELLES RAMOS
 Para verificar a validade das assinaturas, acesse <https://aracaju.1doc.com.br/verificacao/D15C-2830-6262-3173> e informe o código D15C-2830-6262-3173





ESTADO DE SERGIPE
SUPERINTENDENCIA MUNICIPAL DE TRANSPORTE E TRANSITO DE ARACAJU
Conciliação Bancária

Processo TC/005430/2024

página 300 da peça unificada

CONCBANCARIA - Nº 1/2024

SETOR DE PROTOCOLO

DEZEMBRO 2023

Conta: 1111120002308 - BB AG 3611 C/C - 7146-3 - BB C/7146-3 (PROGRAMA GRATUIDADE EC 123/22)

Conciliação da Conta **1111120002308 - BB AG 3611 C/C - 7146-3 - BB C/7146-3 (PROGRAMA GRATUIDADE EC 123/22)**

Saldo em **31/12/2023** . Conforme Extrato Fornecido pelo Banco **0,00**

(+) Entrada não considerada pelo Banco (+)

Sem Lançamento

Total: 0,00

(+) Saída não considerada pela Contabilidade (+)

Sem Lançamento

Total: 0,00

(-) Entrada não considerada pela Contabilidade (-)

Sem Lançamento

Total: 0,00

(-) Saída não considerada pelo Banco (-)

Sem Lançamento

Total: 0,00

Saldo Conforme Livro de Conta Corrente **0,00**

Data: 31/12/2023

Assinado por 3 pessoas: WILZA CLAUDIA VAZ CORREIA HUERTA, ANNY CHAYENNE TORQUATA e CARLOS RENATO TELLES RAMOS
 Para verificar a validade das assinaturas, acesse <https://aracaju.1doc.com.br/verificacao/D15C-2830-6262-3173> e informe o código D15C-2830-6262-3173

Arquivo assinado digitalmente por ANNY CHAYENNE TORQUATA CARDOSO:04888467579 em 22/04/2024 13:40:07

Valide a autenticidade deste em '<http://www.tcese.tc.br/PecaUnica/Autentica.aspx>' com o código DBBD7C0AA285AECE1E58CC790FB5849C





ESTADO DE SERGIPE
SUPERINTENDENCIA MUNICIPAL DE TRANSPORTE E TRANSITO DE ARACAJU
Conciliação Bancária

Processo TC/005430/2024
 página 301 da peça unificada
 CONCBANCARIA - Nº 1/2024
 SETOR DE PROTOCOLO
 DEZEMBRO/2023

Conta: 111150992301 - Banese AG 15 C/A - 300008-4 - CONTA MOVIMENTO

Conciliação da Conta **111150992301 - Banese AG 15 C/A - 300008-4 - CONTA MOVIMENTO**

Saldo em **31/12/2023** . Conforme Extrato Fornecido pelo Banco **0,00**

(+) Entrada não considerada pelo Banco (+)

Sem Lançamento

Total: 0,00

(+) Saída não considerada pela Contabilidade (+)

Sem Lançamento

Total: 0,00

(-) Entrada não considerada pela Contabilidade (-)

Sem Lançamento

Total: 0,00

(-) Saída não considerada pelo Banco (-)

Sem Lançamento

Total: 0,00

Saldo Conforme Livro de Conta Corrente

0,00

Data: 31/12/2023

Assinado por 3 pessoas: WILZA CLAUDIA VAZ CORREIA HUERTA, ANNY CHAYENNE TORQUATA e CARLOS RENATO TELLES RAMOS
 Para verificar a validade das assinaturas, acesse <https://aracaju.1doc.com.br/verificacao/D15C-2830-6262-3173> e informe o código D15C-2830-6262-3173

Arquivo assinado digitalmente por ANNY CHAYENNE TORQUATA CARDOSO:04888467579 em 22/04/2024 13:40:07

Valide a autenticidade deste em '<http://www.tcese.tc.br/PecaUnica/Autentica.aspx>' com o código DBBD7C0AA285AECE1E58CC790FB5849C





ESTADO DE SERGIPE
SUPERINTENDENCIA MUNICIPAL DE TRANSPORTE E TRANSITO DE ARACAJU
Conciliação Bancária

Processo TC/005430/2024
 página 302 da peça unificada

CONCBANCARIA - Nº 1/2024
 SETOR DE PROTOCOLO

DEZEMBRO/2023

Conta: 1111150992302 - Banese AG 15 C/A - 300019-0 - ARREDACAÇÃO

Conciliação da Conta **1111150992302 - Banese AG 15 C/A - 300019-0 - ARREDACAÇÃO**

Saldo em **31/12/2023** . Conforme Extrato Fornecido pelo Banco **0,00**

(+) Entrada não considerada pelo Banco (+)

Sem Lançamento

Total: 0,00

(+) Saída não considerada pela Contabilidade (+)

Sem Lançamento

Total: 0,00

(-) Entrada não considerada pela Contabilidade (-)

Sem Lançamento

Total: 0,00

(-) Saída não considerada pelo Banco (-)

Sem Lançamento

Total: 0,00

Saldo Conforme Livro de Conta Corrente

0,00

Data: 31/12/2023

Assinado por 3 pessoas: WILZA CLAUDIA VAZ CORREIA HUERTA, ANNY CHAYENNE TORQUATA e CARLOS RENATO TELLES RAMOS
 Para verificar a validade das assinaturas, acesse <https://aracaju.1doc.com.br/verificacao/D15C-2830-6262-3173> e informe o código D15C-2830-6262-3173

Arquivo assinado digitalmente por ANNY CHAYENNE TORQUATA CARDOSO:04888467579 em 22/04/2024 13:40:07

Valide a autenticidade deste em '<http://www.tcse.tc.br/PecaUnica/Autentica.aspx>' com o código DBBD7C0AA285AECE1E58CC790FB5849C





ESTADO DE SERGIPE
SUPERINTENDENCIA MUNICIPAL DE TRANSPORTE E TRANSITO DE ARACAJU
Conciliação Bancária

Processo TC/005430/2024

página 303 da peça unificada

CONCBANCARIA - Nº 1/2024

SETOR DE PROTOCOLO

DEZEMBRO/2023

Conta: 111150992303 - Banese AG 15 C/A - 300048-3 - B. ELETRONICA

Conciliação da Conta **111150992303 - Banese AG 15 C/A - 300048-3 - B. ELETRONICA**

Saldo em **31/12/2023** . Conforme Extrato Fornecido pelo Banco **0,00**

(+) Entrada não considerada pelo Banco (+)

Sem Lançamento

Total: 0,00

(+) Saída não considerada pela Contabilidade (+)

Sem Lançamento

Total: 0,00

(-) Entrada não considerada pela Contabilidade (-)

Sem Lançamento

Total: 0,00

(-) Saída não considerada pelo Banco (-)

Sem Lançamento

Total: 0,00

Saldo Conforme Livro de Conta Corrente

0,00

Data: 31/12/2023

Assinado por 3 pessoas: WILZA CLAUDIA VAZ CORREIA HUERTA, ANNY CHAYENNE TORQUATA e CARLOS RENATO TELLES RAMOS
 Para verificar a validade das assinaturas, acesse <https://aracaju.1doc.com.br/verificacao/D15C-2830-6262-3173> e informe o código D15C-2830-6262-3173

Arquivo assinado digitalmente por ANNY CHAYENNE TORQUATA CARDOSO:04888467579 em 22/04/2024 13:40:07

Valide a autenticidade deste em '<http://www.tcse.tc.br/PecaUnica/Autentica.aspx>' com o código DBBD7C0AA285AECE1E58CC790FB5849C





ESTADO DE SERGIPE
SUPERINTENDENCIA MUNICIPAL DE TRANSPORTE E TRANSITO DE ARACAJU
Conciliação Bancária

Processo TC/005430/2024
 página 304 da peça unificada
 CONCBANCARIA - Nº 1/2024
 SETOR DE PROTOCOLO
 DEZEMBRO/2023 25

Conta: 1111150992304 - Banese AG 15 C/A - 300066-1 - TAXA GERENCIAMENTO OPERACION

Conciliação da Conta **1111150992304 - Banese AG 15 C/A - 300066-1 - TAXA GERENCIAMENTO OPERACION**

Saldo em **31/12/2023** . Conforme Extrato Fornecido pelo Banco **0,00**

(+) Entrada não considerada pelo Banco (+)

Sem Lançamento

Total: 0,00

(+) Saída não considerada pela Contabilidade (+)

Sem Lançamento

Total: 0,00

(-) Entrada não considerada pela Contabilidade (-)

Sem Lançamento

Total: 0,00

(-) Saída não considerada pelo Banco (-)

Sem Lançamento

Total: 0,00

Saldo Conforme Livro de Conta Corrente

0,00

Data: 31/12/2023

Assinado por 3 pessoas: WILZA CLAUDIA VAZ CORREIA HUERTA, ANNY CHAYENNE TORQUATA e CARLOS RENATO TELLES RAMOS
 Para verificar a validade das assinaturas, acesse <https://aracaju.1doc.com.br/verificacao/D15C-2830-6262-3173> e informe o código D15C-2830-6262-3173





ESTADO DE SERGIPE
SUPERINTENDENCIA MUNICIPAL DE TRANSPORTE E TRANSITO DE ARACAJU
Conciliação Bancária

Processo TC/005430/2024
 página 305 da peça unificada

CONCBANCARIA - Nº 1/2024
 SETOR DE PROTOCOLO

DEZEMBRO 2023

Conta: 1111150992305 - CEF AG 59 C/A - 493-7 - MOVIMENTO

Conciliação da Conta **1111150992305 - CEF AG 59 C/A - 493-7 - MOVIMENTO**

Saldo em **31/12/2023** . Conforme Extrato Fornecido pelo Banco **7.858,72**

(+) Entrada não considerada pelo Banco (+)

Sem Lançamento

Total: 0,00

(+) Saída não considerada pela Contabilidade (+)

Sem Lançamento

Total: 0,00

(-) Entrada não considerada pela Contabilidade (-)

Sem Lançamento

Total: 0,00

(-) Saída não considerada pelo Banco (-)

Sem Lançamento

Total: 0,00

Saldo Conforme Livro de Conta Corrente

7.858,72

Data: 31/12/2023

Assinado por 3 pessoas: WILZA CLAUDIA VAZ CORREIA HUERTA, ANNY CHAYENNE TORQUATA e CARLOS RENATO TELLES RAMOS
 Para verificar a validade das assinaturas, acesse <https://aracaju.1doc.com.br/verificacao/D15C-2830-6262-3173> e informe o código D15C-2830-6262-3173

Arquivo assinado digitalmente por ANNY CHAYENNE TORQUATA CARDOSO:04888467579 em 22/04/2024 13:40:07

Valide a autenticidade deste em '<http://www.tcse.tc.br/PecaUnica/Autentica.aspx>' com o código DBBD7C0AA285AECE1E58CC790FB5849C





ESTADO DE SERGIPE
SUPERINTENDENCIA MUNICIPAL DE TRANSPORTE E TRANSITO DE ARACAJU
Conciliação Bancária

Processo TC/005430/2024

página 306 da peça unificada

CONCBANCARIA - Nº 1/2024

SETOR DE PROTOCOLO

DEZEMBRO/2023

Conta: 1111150992306 - BB AG 3611 C/A - 5146-2 - ARREDACAÇÃO

Conciliação da Conta **1111150992306 - BB AG 3611 C/A - 5146-2 - ARREDACAÇÃO**

Saldo em **31/12/2023** . Conforme Extrato Fornecido pelo Banco **138.509,26**

(+) Entrada não considerada pelo Banco (+)

Sem Lançamento

Total: 0,00

(+) Saída não considerada pela Contabilidade (+)

Sem Lançamento

Total: 0,00

(-) Entrada não considerada pela Contabilidade (-)

Sem Lançamento

Total: 0,00

(-) Saída não considerada pelo Banco (-)

Sem Lançamento

Total: 0,00

Saldo Conforme Livro de Conta Corrente

138.509,26

Data: 31/12/2023

Assinado por 3 pessoas: WILZA CLAUDIA VAZ CORREIA HUERTA, ANNY CHAYENNE TORQUATA e CARLOS RENATO TELLES RAMOS
 Para verificar a validade das assinaturas, acesse <https://aracaju.1doc.com.br/verificacao/D15C-2830-6262-3173> e informe o código D15C-2830-6262-3173

Arquivo assinado digitalmente por ANNY CHAYENNE TORQUATA CARDOSO:04888467579 em 22/04/2024 13:40:07

Valide a autenticidade deste em '<http://www.tcse.tc.br/PecaUnica/Autentica.aspx>' com o código DBBD7C0AA285AECE1E58CC790FB5849C





ESTADO DE SERGIPE
SUPERINTENDENCIA MUNICIPAL DE TRANSPORTE E TRANSITO DE ARACAJU
Conciliação Bancária

Processo TC/005430/2024
 página 307 da peça unificada

CONCBANCARIA - Nº 1/2024
 SETOR DE PROTOCOLO

DEZEMBRO 2023

Conta: 1111150992307 - CEF AG 59 C/A - 523-2 - VINC. ALIENAÇÃO DE ATIVOS

Conciliação da Conta **1111150992307 - CEF AG 59 C/A - 523-2 - VINC. ALIENAÇÃO DE ATIVOS**

Saldo em **31/12/2023** . Conforme Extrato Fornecido pelo Banco **0,00**

(+) Entrada não considerada pelo Banco (+)

Sem Lançamento

Total: 0,00

(+) Saída não considerada pela Contabilidade (+)

Sem Lançamento

Total: 0,00

(-) Entrada não considerada pela Contabilidade (-)

Sem Lançamento

Total: 0,00

(-) Saída não considerada pelo Banco (-)

Sem Lançamento

Total: 0,00

Saldo Conforme Livro de Conta Corrente **0,00**

Data: 31/12/2023

Assinado por 3 pessoas: WILZA CLAUDIA VAZ CORREIA HUERTA, ANNY CHAYENNE TORQUATA e CARLOS RENATO TELLES RAMOS
 Para verificar a validade das assinaturas, acesse <https://aracaju.1doc.com.br/verificacao/D15C-2830-6262-3173> e informe o código D15C-2830-6262-3173

Arquivo assinado digitalmente por ANNY CHAYENNE TORQUATA CARDOSO:04888467579 em 22/04/2024 13:40:07

Valide a autenticidade deste em '<http://www.tcse.tc.br/PecaUnica/Autentica.aspx>' com o código DBBD7C0AA285AECE1E58CC790FB5849C





ESTADO DE SERGIPE
SUPERINTENDENCIA MUNICIPAL DE TRANSPORTE E TRANSITO DE ARACAJU
Conciliação Bancária

Processo TC/005430/2024

página 308 da peça unificada

CONCBANCARIA - Nº 1/2024

SETOR DE PROTOCOLO

DEZEMBRO 2023

Conta: 111150992308 - Banese AG 34 C/A - 857623-8 - DEP JUD ART 97 PAR, 8º CFOPE

Conciliação da Conta 111150992308 - Banese AG 34 C/A - 857623-8 - DEP JUD ART 97 PAR, 8º CFOPE

Saldo em 31/12/2023 . Conforme Extrato Fornecido pelo Banco 0,00

(+) Entrada não considerada pelo Banco (+)

Sem Lançamento

Total: 0,00

(+) Saída não considerada pela Contabilidade (+)

Sem Lançamento

Total: 0,00

(-) Entrada não considerada pela Contabilidade (-)

Sem Lançamento

Total: 0,00

(-) Saída não considerada pelo Banco (-)

Sem Lançamento

Total: 0,00

Saldo Conforme Livro de Conta Corrente

0,00

Data: 31/12/2023

Assinado por 3 pessoas: WILZA CLAUDIA VAZ CORREIA HUERTA, ANNY CHAYENNE TORQUATA e CARLOS RENATO TELLES RAMOS
 Para verificar a validade das assinaturas, acesse <https://aracaju.1doc.com.br/verificacao/D15C-2830-6262-3173> e informe o código D15C-2830-6262-3173

Arquivo assinado digitalmente por ANNY CHAYENNE TORQUATA CARDOSO:04888467579 em 22/04/2024 13:40:07

Valide a autenticidade deste em '<http://www.tcse.tc.br/PecaUnica/Autentica.aspx>' com o código DBBD7C0AA285AECE1E58CC790FB5849C





ESTADO DE SERGIPE
SUPERINTENDENCIA MUNICIPAL DE TRANSPORTE E TRANSITO DE ARACAJU
Conciliação Bancária

Processo TC/005430/2024
 página 309 da peça unificada

CONCBANCARIA - Nº 1/2024
 SETOR DE PROTOCOLO

DEZEMBRO/2023

Conta: 111150992309 - Banese AG 34 C/A - 857624-6 - DEP JUD ART 97 PAR, 6º CFOPE

Conciliação da Conta 111150992309 - Banese AG 34 C/A - 857624-6 - DEP JUD ART 97 PAR, 6º CFOPE

Saldo em 31/12/2023 . Conforme Extrato Fornecido pelo Banco 0,00

(+) Entrada não considerada pelo Banco (+)

Sem Lançamento

Total: 0,00

(+) Saída não considerada pela Contabilidade (+)

Sem Lançamento

Total: 0,00

(-) Entrada não considerada pela Contabilidade (-)

Sem Lançamento

Total: 0,00

(-) Saída não considerada pelo Banco (-)

Sem Lançamento

Total: 0,00

Saldo Conforme Livro de Conta Corrente 0,00

Data: 31/12/2023

Assinado por 3 pessoas: WILZA CLAUDIA VAZ CORREIA HUERTA, ANNY CHAYENNE TORQUATA e CARLOS RENATO TELLES RAMOS
 Para verificar a validade das assinaturas, acesse <https://aracaju.1doc.com.br/verificacao/D15C-2830-6262-3173> e informe o código D15C-2830-6262-3173

Arquivo assinado digitalmente por ANNY CHAYENNE TORQUATA CARDOSO:04888467579 em 22/04/2024 13:40:07

Valide a autenticidade deste em '<http://www.tcse.tc.br/PecaUnica/Autentica.aspx>' com o código DBBD7C0AA285AECE1E58CC790FB5849C





ESTADO DE SERGIPE
SUPERINTENDENCIA MUNICIPAL DE TRANSPORTE E TRANSITO DE ARACAJU
Conciliação Bancária

Processo TC/005430/2024
 página 310 da peça unificada

CONCBANCARIA - Nº 1/2024
 SETOR DE PROTOCOLO

DEZEMBRO/2023 31

Conta: 1111150992310 - CEF AG 59 C/A - 509-7 - SMTT TRANSITO

Conciliação da Conta **1111150992310 - CEF AG 59 C/A - 509-7 - SMTT TRANSITO**

Saldo em **31/12/2023** . Conforme Extrato Fornecido pelo Banco **266.349,84**

(+) Entrada não considerada pelo Banco (+)

Sem Lançamento

Total: 0,00

(+) Saída não considerada pela Contabilidade (+)

Sem Lançamento

Total: 0,00

(-) Entrada não considerada pela Contabilidade (-)

Sem Lançamento

Total: 0,00

(-) Saída não considerada pelo Banco (-)

Sem Lançamento

Total: 0,00

Saldo Conforme Livro de Conta Corrente

266.349,84

Data: 31/12/2023

Assinado por 3 pessoas: WILZA CLAUDIA VAZ CORREIA HUERTA, ANNY CHAYENNE TORQUATA e CARLOS RENATO TELLES RAMOS
 Para verificar a validade das assinaturas, acesse <https://aracaju.1doc.com.br/verificacao/D15C-2830-6262-3173> e informe o código D15C-2830-6262-3173

Arquivo assinado digitalmente por ANNY CHAYENNE TORQUATA CARDOSO:04888467579 em 22/04/2024 13:40:07

Valide a autenticidade deste em '<http://www.tcese.tc.br/PecaUnica/Autentica.aspx>' com o código DBBD7C0AA285AECE1E58CC790FB5849C





ESTADO DE SERGIPE
SUPERINTENDENCIA MUNICIPAL DE TRANSPORTE E TRANSITO DE ARACAJU
Conciliação Bancária

Processo TC/005430/2024
 página 311 da peça unificada

CONCBANCARIA - Nº 1/2024
 SETOR DE PROTOCOLO

DEZEMBRO 2023

Conta: 111150992311 - Banese AG 34 C/A - 878581-3 - BANCO BANESE S/A C/878581-3 TJSE

Conciliação da Conta 111150992311 - Banese AG 34 C/A - 878581-3 - BANCO BANESE S/A C/878581-3 TJSE

Saldo em 31/12/2023 . Conforme Extrato Fornecido pelo Banco **874.968,31**

(+) Entrada não considerada pelo Banco (+)

Sem Lançamento

Total: 0,00

(+) Saída não considerada pela Contabilidade (+)

Sem Lançamento

Total: 0,00

(-) Entrada não considerada pela Contabilidade (-)

Sem Lançamento

Total: 0,00

(-) Saída não considerada pelo Banco (-)

Sem Lançamento

Total: 0,00

Saldo Conforme Livro de Conta Corrente

874.968,31

Data: 31/12/2023

Assinado por 3 pessoas: WILZA CLAUDIA VAZ CORREIA HUERTA, ANNY CHAYENNE TORQUATA e CARLOS RENATO TELLES RAMOS
 Para verificar a validade das assinaturas, acesse <https://aracaju.1doc.com.br/verificacao/D15C-2830-6262-3173> e informe o código D15C-2830-6262-3173

Arquivo assinado digitalmente por ANNY CHAYENNE TORQUATA CARDOSO:04888467579 em 22/04/2024 13:40:07

Valide a autenticidade deste em '<http://www.tcse.tc.br/PecaUnica/Autentica.aspx>' com o código DBBD7C0AA285AECE1E58CC790FB5849C





ESTADO DE SERGIPE
SUPERINTENDENCIA MUNICIPAL DE TRANSPORTE E TRANSITO DE ARACAJU
Conciliação Bancária

Processo TC/005430/2024

página 312 da peça unificada

CONCBANCARIA - Nº 1/2024

SETOR DE PROTOCOLO

DEZEMBRO/2023

Conta: 1111150992312 - Banese AG 34 C/A - 878582-1 - BANCO BANESE S/A C878582-1 TJSE

Conciliação da Conta 1111150992312 - Banese AG 34 C/A - 878582-1 - BANCO BANESE S/A C878582-1 TJSE

Saldo em 31/12/2023 . Conforme Extrato Fornecido pelo Banco **962.402,58**

(+) Entrada não considerada pelo Banco (+)

Sem Lançamento

Total: 0,00

(+) Saída não considerada pela Contabilidade (+)

Sem Lançamento

Total: 0,00

(-) Entrada não considerada pela Contabilidade (-)

Sem Lançamento

Total: 0,00

(-) Saída não considerada pelo Banco (-)

Sem Lançamento

Total: 0,00

Saldo Conforme Livro de Conta Corrente

962.402,58

Data: 31/12/2023

Assinado por 3 pessoas: WILZA CLAUDIA VAZ CORREIA HUERTA, ANNY CHAYENNE TORQUATA e CARLOS RENATO TELLES RAMOS
 Para verificar a validade das assinaturas, acesse <https://aracaju.1doc.com.br/verificacao/D15C-2830-6262-3173> e informe o código D15C-2830-6262-3173

Arquivo assinado digitalmente por ANNY CHAYENNE TORQUATA CARDOSO:04888467579 em 22/04/2024 13:40:07

Valide a autenticidade deste em '<http://www.tcse.tc.br/PecaUnica/Autentica.aspx>' com o código DBBD7C0AA285AECE1E58CC790FB5849C





ESTADO DE SERGIPE
SUPERINTENDENCIA MUNICIPAL DE TRANSPORTE E TRANSITO DE ARACAJU
Conciliação Bancária

Processo TC/005430/2024
 página 313 da peça unificada
 CONCBANCARIA - Nº 1/2024
 SETOR DE PROTOCOLO
 DEZEMBRO/2023 34

Conta: 111150992313 - CEF AG 59 C/A - 6647202-9 - CEF C/6647202-9 CONVENIO SMTT

Conciliação da Conta 111150992313 - CEF AG 59 C/A - 6647202-9 - CEF C/6647202-9 CONVENIO SMTT		
Saldo em 31/12/2023	. Conforme Extrato Fornecido pelo Banco	0,00
(+) Entrada não considerada pelo Banco (+)		
Sem Lançamento		
		Total: 0,00
(+) Saída não considerada pela Contabilidade (+)		
Sem Lançamento		
		Total: 0,00
(-) Entrada não considerada pela Contabilidade (-)		
Sem Lançamento		
		Total: 0,00
(-) Saída não considerada pelo Banco (-)		
Sem Lançamento		
		Total: 0,00
Saldo Conforme Livro de Conta Corrente		0,00
Data:	31/12/2023	

Assinado por 3 pessoas: WILZA CLAUDIA VAZ CORREIA HUERTA, ANNY CHAYENNE TORQUATA e CARLOS RENATO TELLES RAMOS
 Para verificar a validade das assinaturas, acesse <https://aracaju.1doc.com.br/verificacao/D15C-2830-6262-3173> e informe o código D15C-2830-6262-3173





ESTADO DE SERGIPE
SUPERINTENDENCIA MUNICIPAL DE TRANSPORTE E TRANSITO DE ARACAJU
Conciliação Bancária

Processo TC/005430/2024
 página 314 da peça unificada
 CONCBANCARIA - Nº 1/2024
 SETOR DE PROTOCOLO
 DEZEMBRO/2023 35

Conta: 1111150992315 - CEF AG 59 C/A - 71004-1 - CXA.ECO.FED.S/A C/C/71.004-1 SMTT/Recebimento de Receita de Leilão

Conciliação da Conta 1111150992315 - CEF AG 59 C/A - 71004-1 - CXA.ECO.FED.S/A C/C/71.004-1 SMTT/Recebimento de Receita de Leilão		
Saldo em 31/12/2023 . Conforme Extrato Fornecido pelo Banco		146.237,84
(+) Entrada não considerada pelo Banco (+)		
Sem Lançamento	Total:	<u>0,00</u>
(+) Saída não considerada pela Contabilidade (+)		
Sem Lançamento	Total:	<u>0,00</u>
(-) Entrada não considerada pela Contabilidade (-)		
Sem Lançamento	Total:	<u>0,00</u>
(-) Saída não considerada pelo Banco (-)		
Sem Lançamento	Total:	<u>0,00</u>
Saldo Conforme Livro de Conta Corrente		146.237,84
Data: 31/12/2023		

Assinado por 3 pessoas: WILZA CLAUDIA VAZ CORREIA HUERTA, ANNY CHAYENNE TORQUATA e CARLOS RENATO TELLES RAMOS
 Para verificar a validade das assinaturas, acesse <https://aracaju.1doc.com.br/verificacao/D15C-2830-6262-3173> e informe o código D15C-2830-6262-3173





ESTADO DE SERGIPE
SUPERINTENDENCIA MUNICIPAL DE TRANSPORTE E TRANSITO DE ARACAJU
Conciliação Bancária

Processo TC/005430/2024
 página 315 da peça unificada
 CONCBANCARIA - Nº 1/2024
 SETOR DE PROTOCOLO
 DEZEMBRO/2023

Conta: 111150992316 - CEF AG 59 C/A - 00071001-7 - CEF C/C 00071001-7 Movimento

Conciliação da Conta 111150992316 - CEF AG 59 C/A - 00071001-7 - CEF C/C 00071001-7 Movimento		
Saldo em 31/12/2023	. Conforme Extrato Fornecido pelo Banco	60.669,52
(+) Entrada não considerada pelo Banco (+)		
Sem Lançamento		
		Total: 0,00
(+) Saída não considerada pela Contabilidade (+)		
Sem Lançamento		
		Total: 0,00
(-) Entrada não considerada pela Contabilidade (-)		
28/04/2023	RENDIMENTO DO MÊS DE ABRIL.	407,77
		Total: 407,77
(-) Saída não considerada pelo Banco (-)		
Sem Lançamento		
		Total: 0,00
Saldo Conforme Livro de Conta Corrente		60.261,75
Data:	31/12/2023	

Assinado por 3 pessoas: WILZA CLAUDIA VAZ CORREIA HUERTA, ANNY CHAYENNE TORQUATA e CARLOS RENATO TELLES RAMOS
 Para verificar a validade das assinaturas, acesse <https://aracaju.1doc.com.br/verificacao/D15C-2830-6262-3173> e informe o código D15C-2830-6262-3173





ESTADO DE SERGIPE
SUPERINTENDENCIA MUNICIPAL DE TRANSPORTE E TRANSITO DE ARACAJU
Conciliação Bancária

Processo TC/005430/2024
 página 316 da peça unificada

CONCBANCARIA - Nº 1/2024
 SETOR DE PROTOCOLO

DEZEMBRO/2023

Conta: 1111150992317 - CEF AG 59 C/A - 522-4 - TAXA GERENCIAMENTO

Conciliação da Conta 1111150992317 - CEF AG 59 C/A - 522-4 - TAXA GERENCIAMENTO

Saldo em 31/12/2023 . Conforme Extrato Fornecido pelo Banco 125.155,96

(+) Entrada não considerada pelo Banco (+)

Sem Lançamento

Total: 0,00

(+) Saída não considerada pela Contabilidade (+)

Sem Lançamento

Total: 0,00

(-) Entrada não considerada pela Contabilidade (-)

Sem Lançamento

Total: 0,00

(-) Saída não considerada pelo Banco (-)

Sem Lançamento

Total: 0,00

Saldo Conforme Livro de Conta Corrente

125.155,96

Data: 31/12/2023

Assinado por 3 pessoas: WILZA CLAUDIA VAZ CORREIA HUERTA, ANNY CHAYENNE TORQUATA e CARLOS RENATO TELLES RAMOS
 Para verificar a validade das assinaturas, acesse <https://aracaju.1doc.com.br/verificacao/D15C-2830-6262-3173> e informe o código D15C-2830-6262-3173

Arquivo assinado digitalmente por ANNY CHAYENNE TORQUATA CARDOSO:04888467579 em 22/04/2024 13:40:07

Valide a autenticidade deste em '<http://www.tcese.tc.br/PecaUnica/Autentica.aspx>' com o código DBBD7C0AA285AECE1E58CC790FB5849C





ESTADO DE SERGIPE
SUPERINTENDENCIA MUNICIPAL DE TRANSPORTE E TRANSITO DE ARACAJU
Conciliação Bancária

Processo TC/005430/2024
 página 317 da peça unificada

CONCBANCARIA - Nº 1/2024
 SETOR DE PROTOCOLO

DEZEMBRO 2023

Conta: 1111150992318 - CEF AG 59 C/A - 596-8 - CONTA 596-8 SMTT

Conciliação da Conta 1111150992318 - CEF AG 59 C/A - 596-8 - CONTA 596-8 SMTT

Saldo em 31/12/2023 . Conforme Extrato Fornecido pelo Banco **846,66**

(+) Entrada não considerada pelo Banco (+)

Sem Lançamento

Total: 0,00

(+) Saída não considerada pela Contabilidade (+)

Sem Lançamento

Total: 0,00

(-) Entrada não considerada pela Contabilidade (-)

Sem Lançamento

Total: 0,00

(-) Saída não considerada pelo Banco (-)

Sem Lançamento

Total: 0,00

Saldo Conforme Livro de Conta Corrente

846,66

Data: 31/12/2023

Assinado por 3 pessoas: WILZA CLAUDIA VAZ CORREIA HUERTA, ANNY CHAYENNE TORQUATA e CARLOS RENATO TELLES RAMOS
 Para verificar a validade das assinaturas, acesse <https://aracaju.1doc.com.br/verificacao/D15C-2830-6262-3173> e informe o código D15C-2830-6262-3173

Arquivo assinado digitalmente por ANNY CHAYENNE TORQUATA CARDOSO:04888467579 em 22/04/2024 13:40:07

Valide a autenticidade deste em '<http://www.tcse.tc.br/PecaUnica/Autentica.aspx>' com o código DBBD7C0AA285AECE1E58CC790FB5849C





ESTADO DE SERGIPE
SUPERINTENDENCIA MUNICIPAL DE TRANSPORTE E TRANSITO DE ARACAJU
Conciliação Bancária

Processo TC/005430/2024
 página 318 da peça unificada

CONCBANCARIA - Nº 1/2024
 SETOR DE PROTOCOLO

DEZEMBRO/2023

Conta: 1111150992319 - CEF AG 59 C/A - 17-6 - MINCIDADE/SMTT ROD

Conciliação da Conta 1111150992319 - CEF AG 59 C/A - 17-6 - MINCIDADE/SMTT ROD

Saldo em 31/12/2023 . Conforme Extrato Fornecido pelo Banco 0,00

(+) Entrada não considerada pelo Banco (+)

Sem Lançamento

Total: 0,00

(+) Saída não considerada pela Contabilidade (+)

Sem Lançamento

Total: 0,00

(-) Entrada não considerada pela Contabilidade (-)

Sem Lançamento

Total: 0,00

(-) Saída não considerada pelo Banco (-)

Sem Lançamento

Total: 0,00

Saldo Conforme Livro de Conta Corrente

0,00

Data: 31/12/2023

Assinado por 3 pessoas: WILZA CLAUDIA VAZ CORREIA HUERTA, ANNY CHAYENNE TORQUATA e CARLOS RENATO TELLES RAMOS
 Para verificar a validade das assinaturas, acesse <https://aracaju.1doc.com.br/verificacao/D15C-2830-6262-3173> e informe o código D15C-2830-6262-3173

Arquivo assinado digitalmente por ANNY CHAYENNE TORQUATA CARDOSO:04888467579 em 22/04/2024 13:40:07

Valide a autenticidade deste em '<http://www.tcse.tc.br/PecaUnica/Autentica.aspx>' com o código DBBD7C0AA285AECE1E58CC790FB5849C





ESTADO DE SERGIPE
SUPERINTENDENCIA MUNICIPAL DE TRANSPORTE E TRANSITO DE ARACAJU
Conciliação Bancária

Processo TC/005430/2024
 página 319 da peça unificada

CONCBANCARIA - Nº 1/2024
 SETOR DE PROTOCOLO

DEZEMBRO/2023 40

Conta: 1111150992320 - CEF AG 59 C/A - 678-6 - CXA.ECO.FED.S/A C/678-6 P/RECEBIMENTO DA RECEITA DO PATIO

Conciliação da Conta **1111150992320 - CEF AG 59 C/A - 678-6 - CXA.ECO.FED.S/A C/678-6 P/RECEBIMENTO DA RECEITA DO PATIO**

Saldo em 31/12/2023 . Conforme Extrato Fornecido pelo Banco	6.137,58
(+) Entrada não considerada pelo Banco (+)	
Sem Lançamento	
Total:	0,00
(+) Saída não considerada pela Contabilidade (+)	
Sem Lançamento	
Total:	0,00
(-) Entrada não considerada pela Contabilidade (-)	
Sem Lançamento	
Total:	0,00
(-) Saída não considerada pelo Banco (-)	
Sem Lançamento	
Total:	0,00
Saldo Conforme Livro de Conta Corrente	6.137,58
Data: 31/12/2023	

Assinado por 3 pessoas: WILZA CLAUDIA VAZ CORREIA HUERTA, ANNY CHAYENNE TORQUATA e CARLOS RENATO TELLES RAMOS
 Para verificar a validade das assinaturas, acesse <https://aracaju.1doc.com.br/verificacao/D15C-2830-6262-3173> e informe o código D15C-2830-6262-3173





ESTADO DE SERGIPE
SUPERINTENDENCIA MUNICIPAL DE TRANSPORTE E TRANSITO DE ARACAJU
Conciliação Bancária

Processo TC/005430/2024
 página 320 da peça unificada
 CONCBANCARIA - Nº 1/2024
 SETOR DE PROTOCOLO
 DEZEMBRO 2023 41

Conta: 1111150992321 - CEF AG 59 C/A - 71241-9 - CXA.ECO.FED.S/A C/71.241-9 (CONVÊNIO Nº01/2018 - EMURB)

Conciliação da Conta 1111150992321 - CEF AG 59 C/A - 71241-9 - CXA.ECO.FED.S/A C/71.241-9 (CONVÊNIO Nº01/2018 - EMURB)		
Saldo em 31/12/2023 . Conforme Extrato Fornecido pelo Banco		0,00
(+) Entrada não considerada pelo Banco (+)		
Sem Lançamento		
	Total:	<u>0,00</u>
(+) Saída não considerada pela Contabilidade (+)		
Sem Lançamento		
	Total:	<u>0,00</u>
(-) Entrada não considerada pela Contabilidade (-)		
Sem Lançamento		
	Total:	<u>0,00</u>
(-) Saída não considerada pelo Banco (-)		
Sem Lançamento		
	Total:	<u>0,00</u>
Saldo Conforme Livro de Conta Corrente		<u>0,00</u>
Data: 31/12/2023		

Assinado por 3 pessoas: WILZA CLAUDIA VAZ CORREIA HUERTA, ANNY CHAYENNE TORQUATA e CARLOS RENATO TELLES RAMOS
 Para verificar a validade das assinaturas, acesse <https://aracaju.1doc.com.br/verificacao/D15C-2830-6262-3173> e informe o código D15C-2830-6262-3173





ESTADO DE SERGIPE
SUPERINTENDENCIA MUNICIPAL DE TRANSPORTE E TRANSITO DE ARACAJU
Conciliação Bancária

Processo TC/005430/2024
 página 321 da peça unificada
 CONCBANCARIA - Nº 1/2024
 SETOR DE PROTOCOLO
 DEZEMBRO 2023 42

Conta: 1111150992322 - BB AG 3611 C/A - 7146-3 - BB C/7146-3 (PROGRAMA GRATUIDADE EC 123/22)

Conciliação da Conta 1111150992322 - BB AG 3611 C/A - 7146-3 - BB C/7146-3 (PROGRAMA GRATUIDADE EC 123/22)		
Saldo em 31/12/2023 . Conforme Extrato Fornecido pelo Banco		0,00
(+) Entrada não considerada pelo Banco (+)		
Sem Lançamento		
	Total:	0,00
(+) Saída não considerada pela Contabilidade (+)		
Sem Lançamento		
	Total:	0,00
(-) Entrada não considerada pela Contabilidade (-)		
Sem Lançamento		
	Total:	0,00
(-) Saída não considerada pelo Banco (-)		
Sem Lançamento		
	Total:	0,00
Saldo Conforme Livro de Conta Corrente		0,00
Data: 31/12/2023		

Assinado por 3 pessoas: WILZA CLAUDIA VAZ CORREIA HUERTA, ANNY CHAYENNE TORQUATA e CARLOS RENATO TELLES RAMOS
 Para verificar a validade das assinaturas, acesse <https://aracaju.1doc.com.br/verificacao/D15C-2830-6262-3173> e informe o código D15C-2830-6262-3173





ESTADO DE SERGIPE
SUPERINTENDENCIA MUNICIPAL DE TRANSPORTE E TRANSITO DE ARACAJU
Conciliação Bancária

Processo TC/005430/2024
 página 322 da peça unificada

CONCBANCARIA - Nº 1/2024
 SETOR DE PROTOCOLO

DEZEMBRO 2023 43

Conta: 111115099310015 - CEF AG 59 C/A - 71050-5 - CXA.ECO.FED.S/A C/71.050-5 (CONVÊNIO) SEMICT FT 510

Conciliação da Conta **111115099310015 - CEF AG 59 C/A - 71050-5 - CXA.ECO.FED.S/A C/71.050-5 (CONVÊNIO) SEMICT FT 510**

Saldo em 31/12/2023 . Conforme Extrato Fornecido pelo Banco	0,00
(+) Entrada não considerada pelo Banco (+)	
Sem Lançamento	
Total:	0,00
(+) Saída não considerada pela Contabilidade (+)	
Sem Lançamento	
Total:	0,00
(-) Entrada não considerada pela Contabilidade (-)	
Sem Lançamento	
Total:	0,00
(-) Saída não considerada pelo Banco (-)	
Sem Lançamento	
Total:	0,00
Saldo Conforme Livro de Conta Corrente	0,00
Data: 31/12/2023	

Assinado por 3 pessoas: WILZA CLAUDIA VAZ CORREIA HUERTA, ANNY CHAYENNE TORQUATA e CARLOS RENATO TELLES RAMOS
 Para verificar a validade das assinaturas, acesse <https://aracaju.1doc.com.br/verificacao/D15C-2830-6262-3173> e informe o código D15C-2830-6262-3173





ESTADO DE SERGIPE
SUPERINTENDENCIA MUNICIPAL DE TRANSPORTE E TRANSITO DE ARACAJU
Conciliação Bancária

Processo TC/005430/2024
 página 323 da peça unificada
 CONCBANCARIA - Nº 1/2024
 SETOR DE PROTOCOLO
 DEZEMBRO 2023 44

Conta: 111115099310016 - CEF AG 59 C/A - 71043-2 - CXA.ECO.FED.S/A C/71.043-2 (CONVÊNIO) SEPLOG

Conciliação da Conta 111115099310016 - CEF AG 59 C/A - 71043-2 - CXA.ECO.FED.S/A C/71.043-2 (CONVÊNIO)		
SEPLOG		
Saldo em 31/12/2023 . Conforme Extrato Fornecido pelo Banco		0,00
(+) Entrada não considerada pelo Banco (+)		
Sem Lançamento		
	Total:	0,00
(+) Saída não considerada pela Contabilidade (+)		
Sem Lançamento		
	Total:	0,00
(-) Entrada não considerada pela Contabilidade (-)		
Sem Lançamento		
	Total:	0,00
(-) Saída não considerada pelo Banco (-)		
Sem Lançamento		
	Total:	0,00
Saldo Conforme Livro de Conta Corrente		0,00
Data: 31/12/2023		

Assinado por 3 pessoas: WILZA CLAUDIA VAZ CORREIA HUERTA, ANNY CHAYENNE TORQUATA e CARLOS RENATO TELLES RAMOS
 Para verificar a validade das assinaturas, acesse <https://aracaju.1doc.com.br/verificacao/D15C-2830-6262-3173> e informe o código D15C-2830-6262-3173





ESTADO DE SERGIPE
SUPERINTENDENCIA MUNICIPAL DE TRANSPORTE E TRANSITO DE ARACAJU
Conciliação Bancária

Processo TC/005430/2024
 página 324 da peça unificada

CONCBANCARIA - Nº 1/2024
 SETOR DE PROTOCOLO

DEZEMBRO/2023 45

Conta: 111115099320008 - CEF AG 59 C/A - 71102-1 - CXA. ECO. FED. S/A C/C 71.102-1 SMTT/LEILÃO

Conciliação da Conta **111115099320008 - CEF AG 59 C/A - 71102-1 - CXA. ECO. FED. S/A C/C 71.102-1 SMTT/LEILÃO**

Saldo em 31/12/2023 . Conforme Extrato Fornecido pelo Banco	163.523,82
(+) Entrada não considerada pelo Banco (+)	
Sem Lançamento	
Total:	0,00
(+) Saída não considerada pela Contabilidade (+)	
Sem Lançamento	
Total:	0,00
(-) Entrada não considerada pela Contabilidade (-)	
Sem Lançamento	
Total:	0,00
(-) Saída não considerada pelo Banco (-)	
Sem Lançamento	
Total:	0,00
Saldo Conforme Livro de Conta Corrente	163.523,82
Data: 31/12/2023	

Assinado por 3 pessoas: WILZA CLAUDIA VAZ CORREIA HUERTA, ANNY CHAYENNE TORQUATA e CARLOS RENATO TELLES RAMOS
 Para verificar a validade das assinaturas, acesse <https://aracaju.1doc.com.br/verificacao/D15C-2830-6262-3173> e informe o código D15C-2830-6262-3173





VERIFICAÇÃO DAS ASSINATURAS

Processo TC/005430/2024
página 325 da peça unificada

CONCBANCARIA - Nº 1/2024
SETOR DE PROTOCOLO
página 4



Código para verificação: D15C-2830-6262-3173

Este documento foi assinado digitalmente pelos seguintes signatários nas datas indicadas:

- ✓ WILZA CLAUDIA VAZ CORREIA HUERTA (CPF 596.XXX.XXX-34) em 06/03/2024 15:55:44 (GMT-03:00)
Papel: Parte
Emitido por: Sub-Autoridade Certificadora 1Doc (Assinatura 1Doc)
- ✓ ANNY CHAYENNE TORQUATA (CPF 048.XXX.XXX-79) em 11/03/2024 11:07:20 (GMT-03:00)
Papel: Parte
Emitido por: Sub-Autoridade Certificadora 1Doc (Assinatura 1Doc)
- ✓ CARLOS RENATO TELLES RAMOS (CPF 259.XXX.XXX-90) em 11/03/2024 12:40:15 (GMT-03:00)
Papel: Parte
Emitido por: Sub-Autoridade Certificadora 1Doc (Assinatura 1Doc)

Para verificar a validade das assinaturas, acesse a Central de Verificação por meio do link:

<https://aracaju.1doc.com.br/verificacao/D15C-2830-6262-3173>



PARECER TÉCNICO CONCLUSIVO
Nº 19/2024-DAPC/CGM

PROCESSO ADMINISTRATIVO Nº 178/2024	
UNIDADE GESTORA:	Superintendência Municipal de Transporte e Trânsito - SMTT
EXERCÍCIO FINANCEIRO:	2023
ASSUNTO:	Contas Anuais de Gestão
AGENTES RESPONSÁVEIS	
NOME:	Carlos Renato Telles Ramos
CPF:	259.xxx.xxx-90
CARGO:	Secretário Municipal
PERÍODO:	1º de janeiro a 31 de dezembro de 2023
NOME:	Wilza Cláudia Vaz Correia Huerta
CPF:	596.xxx.xxx-34
CARGO:	Diretora do DAF
PERÍODO:	1º de janeiro a 31 de dezembro de 2023

Consoante às disposições contidas na Lei Complementar nº 205/2011 (Lei Orgânica do TCE/SE) e do art. 12 da Lei nº 4.372/2013, procedemos à análise da Prestação de Contas Anual da **Superintendência Municipal de Transporte e Trânsito - SMTT**, nos termos da Resolução nº 353/2023 do Tribunal de Contas do Estado – TCE-SE, que dispõe sobre os processos de Prestação de Contas dos Órgãos e Entidades do Poder Executivo Municipal.

1 – DA COMPOSIÇÃO DO PROCESSO DE PRESTAÇÃO DE CONTAS

Examinando o processo de Prestação de Contas Anual do período de 1º de janeiro a 31 de dezembro de 2023, verificou-se que o mesmo está constituído com as peças de responsabilidade dessa Pasta, previstas no **art. 6º, inciso II, da Resolução TCE/SE nº 353/2023**, tendo sido protocolizada na Controladoria-Geral do Município no dia 12 de março de 2023, através do **Processo Administrativo nº 178/2024**.

2 – DO PROCESSO DE PRESTAÇÃO DE CONTAS:

2.1- Dos Responsáveis pelo Processo de Prestação de Contas

O Processo de Prestação de Contas Anual da **SMTT** foi formalizado pelo titular da unidade gestora, consoante disposições do art. 4º da Resolução TCE/SE nº 353/2023 e pela servidora **Anny Chayenne Torquata Cardoso, CPF 048.xxx.xxx-79, CRC/SE-008455/O-3**, responsável pela





PARECER TÉCNICO CONCLUSIVO Nº 19/2024-DAPC/CGM

contabilidade durante o período analisado, assinou os demonstrativos contábeis e apresentou a regularidade de inscrição junto ao Conselho Regional de Contabilidade do Estado de Sergipe, conforme Certidão, acostada no Item 34 desta Prestação de Contas.

2.2 - Do Relatório de Gestão

O Relatório de Gestão destina-se a avaliar o cumprimento das metas previstas no plano plurianual, comprovar a legalidade e avaliar os resultados, quanto a eficácia e eficiência da gestão orçamentária, financeira e patrimonial das principais atividades desenvolvidas pela **SMTT** e o resultado das ações implementadas no exercício de 2023, cujo documento foi elaborado em atendimento ao “item 03, do Anexo Contas Anuais de Ordenadores e Responsáveis, da Resolução TCE/SE nº 353/2023”.

Os relatórios e demonstrativos contábeis de natureza orçamentária, financeira e patrimonial são resultantes dos fatos ocorridos e dos atos praticados pelos responsáveis indicados, no período de 1º de janeiro a 31 de dezembro de 2023, e evidenciam os resultados alcançados na gestão dos recursos orçamentários, financeiros e patrimoniais alocados na Unidade Orçamentária.

3 - DO PLANEJAMENTO E ORÇAMENTO

3.1 – Do Orçamento Anual

O Orçamento da **SMTT**, para o exercício financeiro de 2023, foi aprovado pela Lei Orçamentária Anual - LOA nº 5.549, de 29 de dezembro de 2022, que estimou a Receita e fixou a Despesa para o exercício em análise, determinou como crédito inicial o valor de **R\$ 86.239.600,00**, sendo o valor atualizado de **R\$ 99.930.601,94**, considerando as movimentações orçamentárias durante o exercício, senão vejamos a Tabela 1 a seguir:

Movimentação	Valor
Dotação Inicial	86.239.600,00
Dotação Suplementar	33.268.119,16
Dotação Anulada	19.577.117,22
Transposição	-
Dotação Final	99.930.601,94





PARECER TÉCNICO CONCLUSIVO
Nº 19/2024-DAPC/CGM

3.2 – Da Execução Orçamentária por Programa, Grupo de Natureza de Despesa e Fonte de Recursos

O perfil da execução orçamentária da **SMTT** representa o confronto entre o valor empenhado no exercício de 2023 e os valores autorizados na LOA nº 5.549/2022, distribuídos por programa de governo, grupo de natureza de despesas e fonte de recursos, conforme tabelas a seguir apresentadas:

Tabela 2. Execução Orçamentária por Função e Subfunção

Função/Subfunção	Autorizado (A)	Empenhado (B)	Execução % (B/A)
Transporte	16.516.821,51	16.316.015,08	98,78%
453-Transportes Coletivos Urbanos	16.516.821,51	16.316.015,08	98,78%
122-Administração Geral	83.314.062,47	76.770.723,88	92,15%
Encargos Especiais	99.717,96	99.717,96	100,00%
843-Serviço da Dívida Interna	99.717,96	99.717,96	100,00%
Total	99.930.601,94	93.186.456,92	93,25%

Tabela 3. Execução Orçamentária por Categoria Econômica

Categoria Econômica	Autorizado (A)	Empenhado (B)	Execução % (B/A)
Pessoal e Encargos Sociais	49.968.232,37	49.128.238,12	98,32%
Juros e Encargos da Dívida	90.000,00	90.000,00	100,00%
Outras Despesas Correntes	43.166.347,62	37.430.906,48	86,71%
Investimentos	6.696.303,99	6.527.594,36	97,48%
Amortização da Dívida	9.717,96	9.717,96	100,00%
Total	99.930.601,94	93.186.456,92	93,25%

Tabela 4. Execução Orçamentária por Fonte de Recursos

Fonte de Recursos	Autorizado (A)	Empenhado (B)	Execução % (B/A)
Recursos não Vinculados de Impostos	76.863.883,31	71.041.447,86	92,43%
Assistência Financeira Transporte Coletivo	14.084,93	14.084,93	100,00%
Recursos de Operações de Crédito	-	-	0,00%
Recursos Vinculados ao Trânsito	23.052.633,70	22.130.924,13	96,00%
Total	99.930.601,94	93.186.456,92	93,25%





PARECER TÉCNICO CONCLUSIVO
Nº 19/2024-DAPC/CGM

4 - DA CONTABILIDADE

4.1 - Do Balanço Orçamentário

A gestão orçamentária está demonstrada no Balanço Orçamentário, art. 102 da Lei nº 4.320/64 e MCASP, onde são apresentadas as receitas previstas em confronto com as receitas realizadas e as despesas fixadas com as despesas executadas. Na sequência seguem os resumos das receitas e despesas orçamentárias, bem como o resultado da execução.

A realização da receita demonstrada por categoria econômica autorizada pela Lei Orçamentária Anual, para o exercício financeiro de 2023, indica previsão atualizada de receita no valor de **R\$ 31.245.000,00** e houve arrecadação de **R\$ 17.799.391,29**, conforme demonstrado a seguir:

Quadro 1: Resumo das Receitas do Balanço Orçamentário

TÍTULO	PREVISÃO INICIAL	PREVISÃO ATUALIZADA	RECEITAS REALIZADAS	SALDO
Receita correntes (I)	31.245.000,00	31.245.000,00	17.799.391,29	-13.445.608,71
Receita de Capital (II)	0,00	0,00	0,00	0,00
Recursos Arrecadados em Exercícios Anteriores (III)	0,00	0,00	0,00	0,00
Subtotal das Receitas (IV) = (I+II+III)	31.245.000,00	31.245.000,00	17.799.391,29	-13.445.608,71
Operações de Créditos/Refinanciamento (V)	0,00	0,00	0,00	0,00
Subtotal com Refinanciamento (VI) = (IV+V)	31.245.000,00	31.245.000,00	17.799.391,29	-13.445.608,71
Déficit (VII)	54.994.600,00	68.685.601,94	75.387.065,63	20.189.753,73
TOTAL (XVII) = (XV-XVI)	86.239.600,00	99.930.601,94	93.186.456,92	-20.147.072,40

Quadro 2: Resumo das Despesas do Balanço Orçamentário

TÍTULO	DOTAÇÃO INICIAL	DOTAÇÃO ATUALIZADA	DESPESAS EMPENHADAS	DESPESAS LIQUIDADAS	PAGOS	SALDO
Despesas Correntes	81.098.000,00	93.224.579,99	86.649.144,60	85.075.475,19	81.568.473,57	6.575.435,39
Pessoal e Encargos Sociais	45.405.000,00	49.968.232,37	49.128.238,12	49.128.238,12	48.761.241,35	839.994,25
Juros e encargos da dívida	90.000,00	90.000,00	90.000,00	90.000,00	90.000,00	0,00
Outras Despesas Correntes	35.603.000,00	43.166.347,62	37.430.906,48	35.857.237,07	32.717.232,22	5.735.441,14
Despesas de Capital	5.141.600,00	6.706.021,95	6.537.312,32	1.366.012,32	1.366.012,32	168.709,63
Investimentos	5.130.600,00	6.696.303,99	6.527.594,36	1.356.294,36	1.356.294,36	168.709,63
Inversões Financeiras	0,00	0,00	0,00	0,00	0,00	0,00
Amortização da Dívida	11.000,00	9.717,96	9.717,96	9.717,96	9.717,96	0,00
Subtotal das Despesas (IV)	86.239.600,00	99.930.601,94	93.186.456,92	86.441.487,51	82.934.485,89	6.744.145,02
Amortização da Dívida / Refinanciamento (VII)	0,00	0,00	0,00	0,00	0,00	0,00
Superávit (IX)	0,00	0,00	0,00	0,00	0,00	0,00
TOTAL (XVII) = (XV-XVI)	86.239.600,00	99.930.601,94	93.186.456,92	86.441.487,51	82.934.485,89	6.744.145,02

Fonte: Balanço Orçamentário, (item 12 - TCE).

Da análise global do resultado orçamentário, verifica-se que, confrontando a receita realizada (**R\$ 17.799.391,29**) com a despesa executada (**R\$ 93.186.456,92**), constata-se que, em 2023, a **SMTT** obteve um **déficit** orçamentário no valor de **R\$ 75.387.065,63**, evidenciando que as despesas empenhadas superam as receitas arrecadadas no exercício.





PARECER TÉCNICO CONCLUSIVO
Nº 19/2024-DAPC/CGM

Quadro 3: Síntese do Resultado orçamentário – Categoria Econômica

CATEGORIA ECONÔMICA	PREVISÃO ATUALIZADA	REALIZADA / EXECUTADA	EXCESSO / INSUFICIÊNCIA
I – RECEITAS	31.245.000,00	17.799.391,29	13.445.608,71
Receitas Correntes	31.245.000,00	17.799.391,29	13.445.608,71
Receitas de Capital	0,00	0,00	0,00
II – DESPESAS	99.930.601,94	93.186.456,92	6.744.145,02
Despesas Correntes	93.224.579,99	86.649.144,60	6.575.435,39
Despesas de Capital	6.706.021,95	6.537.312,32	168.709,63
IV – SUPERAVIT / DÉFICIT NA EXECUÇÃO ORÇAMENTÁRIA (I-II)		-75.387.065,63	

Fonte: Balanço Orçamentário, (item 12 - TCE).

Tomando-se por base o Balanço Orçamentário e comparando-se a Receita Realizada com a Atualizada, constatou-se uma insuficiência na arrecadação de **R\$ 13.445.608,71**. Quanto à despesa, a diferença entre os valores da dotação atualizada e a despesa empenhada é de **R\$ 6.744.145,02**, configurando-se dessa forma uma economia na realização da despesa.

4.2 - Do Balanço Financeiro

As receitas e despesas orçamentárias, bem como os recebimentos e pagamentos de natureza extra orçamentária, os saldos transferidos do exercício anterior e os que passaram para o exercício financeiro de 2023, estão demonstrados no Balanço Financeiro, que foi elaborado de acordo com a Lei nº 4.320/64 e MCASP, senão vejamos:

Quadro 4: Balanço Financeiro

INGRESSOS	2023	2022	DISPÊNDIOS	2023	2022
Orçamentárias (I)	17.799.391,29	30.389.120,02	Orçamentárias (VI)	93.186.456,92	70.633.968,96
Transferências Financeiras Recebidas (II)	61.809.277,47	49.956.194,54	Transferências Financeiras Concedidas (VII)	4.860.446,90	16.820,39
Recebimento Extra Orçamentárias (III)	17.872.350,50	8.656.821,45	Pagamentos Extra Orçamentários (VIII)	8.820.702,42	7.827.648,52
Inscrição em Restos a Pagar	10.251.971,03	2.029.432,54	Pagamentos de Restos a Pagar	1.813.960,40	1.263.342,80
- Insc. De Restos a Pagar Não Processado	6.744.969,41	1.991.659,35	- Pag. de Restos a Pagar Não Processado	1.776.187,21	823.040,34
- Insc. De Restos a Pagar Processado	3.507.001,62	37.773,19	- Pag de Restos a Pagar Processado	37.773,19	440.302,46
Valores Restituíveis	7.602.713,22	6.609.308,01	Valores Restituíveis	6.993.567,44	6.558.989,71
Outros Valores Restituíveis	12.789,37	18.080,90	Outros Valores Restituíveis	13.174,58	5.316,01
Outros Recebimentos Extraorçamentários	4.876,88	0,00	Outros Pagamentos Extraorçamentários	0,00	0,00
Saldo do Exercício Anterior (IV)	12.405.893,42	1.882.195,28	Saldo Atual (IX)	3.019.306,44	12.405.893,42
TOTAL (V) = (I+II+III+IV)	109.886.912,68	90.884.331,29	TOTAL (X) = (VI+VII+VIII+IX)	109.886.912,68	90.884.331,29

Fonte: Balanço Financeiro, (item 13 - TCE)





PARECER TÉCNICO CONCLUSIVO
Nº 19/2024-DAPC/CGM

Com base nas informações do Balanço Financeiro, apresentadas no Quadro 4, verificou-se que a o somatório das receitas orçamentárias (I) com as transferências financeiras recebidas (II) e os recebimentos extra-orçamentários (III) no valor total de **R\$ 97.481.019,26**, subtraindo-se as despesas orçamentárias (VI) com as transferências financeiras concedidas (VII) e os pagamentos extra-orçamentários (VIII) no valor total de **R\$ 106.867.606,24**, resultou num valor líquido negativo de **R\$ 9.386.586,98**.

O saldo para o exercício seguinte do Balanço Financeiro do exercício de 2022 no valor de **R\$ 12.405.893,42** é equivalente ao saldo do período anterior Balanço financeiro do exercício de 2023, cumprindo-se os ditames do art. 83 a 106 da Lei 4.320/64.

Houve equilíbrio no Balanço Financeiro, sendo que o total da receita no valor de **R\$ 109.886.912,68** equivale ao da despesa, demonstrando cumprimento do artigo 103 da Lei 4.320/64.

4.3 – Do Balanço Patrimonial

O Balanço Patrimonial em conformidade com o MCASP e a Lei nº 4.320/64, em seu artigo 105, de forma qualitativa e quantitativa, demonstra os efeitos das variações sofridas pelo patrimônio da **SMTT**, em consequência dos atos de gestão praticados no exercício.

Quadro 5: Balanço Patrimonial (MCASP)

ATIVO	EXERCÍCIO ATUAL R\$	EXERCÍCIO ANTERIOR R\$	PASSIVO	EXERCÍCIO ATUAL R\$	EXERCÍCIO ANTERIOR R\$
Ativo Circulante	10.059.404,67	19.299.771,34	Passivo Circulante	4.464.185,65	157.832,56
Caixa e Equivalente de Caixa	3.019.306,44	12.405.893,42	Obrigações Trab. Prev. e Assist. a Pagar CP	612.975,65	37.773,19
Demais Créditos e Valores a Curto Prazo	6.466.572,42	6.466.187,21	Empréstimos e Financiamentos a Curto Prazo	-	-
Estoques	573.525,81	427.690,71	Fornecedores e Contas a Pagar Curto Prazo	3.140.004,85	18.000,00
VPD paga Antecipadamente	-	-	- Demais Obrigações a Curto Prazo	711.205,15	102.059,37
Ativo Não Circulante	27.922.705,95	23.738.678,42	Passivo Não Circulante	362.845,91	854.803,67
Crédito a Longo Prazo	-	-	- Empréstimos e Financiamentos a Longo Prazo	-	-
Investimentos	-	-	- Obrigações Trab. Prev. e Assist. a Pagar LP	362.845,91	854.803,67
Imobilizado	27.696.981,79	23.738.678,42	Fornecedores e Contas a Pagar Longo Prazo	-	-
Bens Móveis	5.736.139,78	4.784.649,79	Demais Obrigações a Longo Prazo	-	-
Bens Imóveis	24.899.715,51	21.534.628,95			
(-) Depreciação, Exaustão e Amortização	- 2.938.873,50	- 2.580.600,32			
Intangível	225.724,16	-	- Patrimônio Líquido	33.155.079,06	42.025.813,53
TOTAL GERAL DO ATIVO	37.982.110,62	43.038.449,76	TOTAL GERAL DO PASSIVO	37.982.110,62	43.038.449,76

Fonte: Balanço Patrimonial, (item 14 - TCE).

O Balanço Patrimonial demonstra os componentes patrimoniais como consequência dos atos de gestão praticados no exercício. Quanto a este aspecto, a **SMTT** apresenta um Ativo de R\$ 37.982.110,62 e um Passivo de R\$ 11.572.000,97. Assim, o valor residual dos ativos após deduzidos todos seus passivos resultou um Patrimônio Líquido positivo de R\$ 33.155.079,06.





PARECER TÉCNICO CONCLUSIVO
Nº 19/2024-DAPC/CGM

Quadro 6: Balanço Patrimonial (Lei 4.320/64)

DESCRIÇÃO	EXERCÍCIO ATUAL R\$	EXERCÍCIO ANTERIOR R\$	DESCRIÇÃO	EXERCÍCIO ATUAL R\$	EXERCÍCIO ANTERIOR R\$
Ativo Financeiro	3.034.519,97	12.421.276,36	Passivo Financeiro	10.963.176,18	2.149.491,91
Ativo permanente	34.947.590,65	30.617.173,40	Passivo Permanente	608.824,79	-
Total	37.982.110,62	43.038.449,76	Total	11.572.000,97	2.149.491,91
SALDO PATRIMONIAL				26.410.109,65	40.888.957,85
Déficit Financeiro				-7.928.656,21	

Fonte: Balanço Patrimonial, (item 14 - TCE).

O Quadro do Superávit/Déficit Financeiro do Balanço Patrimonial, demonstra um déficit financeiro de **R\$ 7.928.656,21**, obtido a partir da comparação do Ativo Financeiro no valor de **R\$ 3.034.519,97**, com o Passivo Financeiro no valor de **R\$ 10.963.176,18**.

4.3.1 – Do Disponível

As disponibilidades do Ativo Financeiro, em 31 de dezembro de 2023, no montante de **R\$ 3.034.519,97**, não são suficientes para honrar os compromissos registrados no Passivo Financeiro, no montante de **R\$ 10.963.176,18**, havendo uma diferença negativa no valor de **R\$ 7.928.656,21**, em 31 de dezembro de 2023, conforme demonstrado no Balanço Patrimonial.

Do exame dos extratos de todas as contas bancárias, do mês de dezembro/2023, em conjunto com o Razão de cada conta e respectivas Conciliações, constatamos que os saldos bancários, no valor total de **R\$ 3.019.306,44**, encontram-se devidamente atualizados, cuja exatidão ficou evidenciada no Balanço Patrimonial pela Conta “Caixa e Equivalente de Caixa”.

4.3.2 – Do Almoxarifado

A conta contábil “Estoques” apresenta saldo no valor de **R\$ 573.525,81**, no Balanço Patrimonial, que confere com a posição física e financeira do material em estoque, conforme demonstrativo apresentado no item 24 do rol de documentos estabelecido pelo TCE.

4.3.3 – Dos Bens Móveis e Imóveis

Os bens patrimoniais, móveis e imóveis, estão registrados na conta contábil “Imobilizado” do Balanço Patrimonial, no valor total de **R\$ 27.696.981,79**, sendo **R\$ 5.736.139,78** referente aos bens móveis, **R\$ 24.899.715,51** referente a bens imóveis e a depreciação dos bens móveis no valor de **R\$ 2.938.873,50**, conforme apresentado no Demonstrativo Contas do Razão, gerado no sistema Contabilis, com também no Relatório Mensal de Depreciação de Bens (RMB), não havendo divergência nos valores dos Bens Móveis.





PARECER TÉCNICO CONCLUSIVO
Nº 19/2024-DAPC/CGM

4.4 – Da Dívida Flutuante e das Dívidas Fundadas Interna e Externa

O saldo para o exercício seguinte apresentado na Demonstração da Dívida Flutuante no valor de **R\$ 10.963.176,18**, confere com o saldo demonstrado na conta Passivo Circulante, correspondentes a Obrigações Trabalhistas, Previdenciárias e Assistenciais a Pagar a Curto Prazo, Empréstimos e Financiamentos a Curto Prazo, Fornecedores e Contas a Pagar a Curto Prazo, Obrigações Fiscais a Curto Prazo Obrigações de Repartição a Outros Entes e Demais Obrigações a Curto Prazo, do Balanço Patrimonial, conforme demonstrado no quadro abaixo:

DÍVIDA FLUTUANTE			
RESTOS A PAGAR NÃO PROCESSADO	VALOR R\$	RESTOS A PAGAR PROCESSADO	VALOR R\$
Saldo Anterior	1.991.659,35	Saldo Anterior	55.773,19
Inscrição	6.744.969,41	Inscrição	3.507.001,62
Baixa	1.991.659,35	Baixa	55.773,19
Saldo Atual	6.744.969,41	Saldo Atual	3.507.001,62
TOTAL DE RESTOS A PAGAR			10.251.971,03
VALORES RESTITUÍVEIS			711.205,15
Total da Dívida Flutuante			10.963.176,18

4.5 – Da Demonstração das Variações Patrimoniais - DMVP

Conforme dispõe a Lei Federal nº 4.320/64 e o MCASP, a Demonstração das Variações Patrimoniais evidencia as alterações verificadas no Patrimônio, resultantes e independentes da execução orçamentária e indicará o Resultado Patrimonial do Exercício, mostrando todas as Variações positivas e negativas ocorridas no Patrimônio.

Quadro 7: Resumo DMVP	
DESCRIÇÃO	VALOR R\$
TOTAL DAS VARIAÇÕES PATRIMONIAIS AUMENTATIVAS	79.626.668,76
TOTAL DAS VARIAÇÕES PATRIMONIAIS DIMINUTIVAS	91.316.828,44
RESULTADO PATRIMONIAL NEGATIVO DO PERÍODO	-11.690.159,68

Fonte: Demonstração das Variações Patrimoniais (item 17 - TCE)

O resultado patrimonial do período evidencia Variação Patrimonial Aumentativa de **R\$ 79.626.668,76** e Variação Patrimonial Diminutiva de **R\$ 91.316.828,44**, demonstrando resultado patrimonial negativo do período, no montante de **R\$ 11.690.159,68**, conforme demonstrativo do item 17 - TCE.





PARECER TÉCNICO CONCLUSIVO
Nº 19/2024-DAPC/CGM

4.6 - Da Demonstração do Fluxo de Caixa - DFC

A Demonstração dos Fluxos de Caixa (DFC) apresenta as entradas e saídas de caixa e as classifica em fluxos operacional, de investimento e de financiamento.

Nesse sentido, a DFC foi elaborada pelo método direto e evidenciou as alterações de caixa e equivalentes de caixa verificadas no exercício 2023, classificadas nos fluxos operacional, de investimento e de financiamento, de acordo com as atividades da **SMTT**.

TABELA 2 - DEMONSTRAÇÃO DOS FLUXOS DE CAIXA		
ESPECIFICAÇÃO	Exercício Atual	Exercício Anterior
FLUXOS DE CAIXA DAS ATIVIDADES OPERACIONAIS		
Ingressos	87.229.048,23	86.972.703,47
Desembolsos	95.217.679,89	74.960.869,53
- Pessoal e Demais Despesas	56.491.753,81	39.744.043,24
- Juros e Encargos da Dívida	0,00	59.314,12
- Transferências Concedidas	26.858.737,16	28.576.386,06
- Outros Desembolsos Operacionais	11.867.188,92	6.581.126,11
Fluxo de caixa líquido das atividades operacionais (I)	-7.988.631,66	12.011.833,94
FLUXOS DE CAIXA DAS ATIVIDADES DE INVESTIMENTO		
Ingressos	0,00	0,00
Desembolsos	1.388.237,36	1.488.135,80
Fluxo de caixa líquido das atividades de investimento (II)	-1.388.237,36	-1.488.135,80
FLUXOS DE CAIXA DAS ATIVIDADES DE FINANCIAMENTO		
Ingressos	0,00	0,00
Desembolsos	9.717,96	0,00
Fluxo de caixa líquido das atividades de financiamento (III)	-9.717,96	0,00
GERAÇÃO LÍQUIDA DE CAIXA E EQUIVALENTE DE CAIXA (I+II+III)	-9.386.586,98	10.523.698,14
Caixa e Equivalentes de caixa inicial	12.405.893,42	1.882.195,28
Caixa e Equivalente de caixa final	3.019.306,44	12.405.893,42

Fonte: Demonstração dos Fluxos de Caixa, (item 18 - TCE)

A Demonstração dos Fluxos de Caixa apresentou Geração Líquida de Caixa e Equivalente de Caixa negativa no valor de R\$ 9.386.586,98, proveniente do fluxo de caixa líquido das atividades operacionais no valor negativo de R\$ 7.988.631,66, das atividades de investimentos no valor negativo de R\$ 1.388.237,36 e das atividades de financiamento no valor negativo de R\$ 9.717,96, que somado ao Caixa e Equivalente de Caixa inicial no valor de R\$ 12.405.893,42, resultou num Caixa e Equivalente de Caixa Final de R\$ 3.019.306,44.

5 - OUTRAS CONSIDERAÇÕES





PARECER TÉCNICO CONCLUSIVO **Nº 19/2024-DAPC/CGM**

5.1 - Dos Restos a Pagar

No exercício financeiro de 2023 houve inscrição de despesas em restos a pagar no valor de **R\$ 10.251.971,03**, cujo montante de **R\$ 6.744.969,41** refere-se a restos a pagar não processados e o valor de **R\$ 3.507.001,62** foi inscrito em restos a pagar processados, conforme demonstrado no Balanço Financeiro, anexo 13.

Do montante inscrito em restos a pagar processados e não processados liquidados de exercícios anteriores, foi pago **R\$ 1.813.960,40** e cancelado **R\$ 233.472,14**, não restando saldo, conforme informado por meio do Balanço Orçamentário, anexo 12.

5.2 - Das Despesas de Exercícios Anteriores - DEA

Despesas de Exercícios Anteriores (DEA) referem-se às dívidas reconhecidas, para as quais não existe empenho inscrito em Restos a Pagar, seja pela sua anulação ou pela não emissão da nota de empenho no momento oportuno. Originam-se, assim, de compromissos gerados em exercício financeiro anterior àquele em que deva ocorrer o pagamento, para o qual o orçamento continha crédito próprio, com suficiente saldo orçamentário, mas que não tenham sido processados naquele momento.

Como se vê no Demonstrativo Despesa Orçamentária Por Categoria Econômica, gera, o montante das Despesas de Exercícios Anteriores realizadas até **31/12/2023** foi de **R\$ 731.649,88**, que equivale a, aproximadamente, **0,07%** do total das despesas realizadas no período no valor de **R\$ 93.186.456,92**.

5.3 – Suprimentos de Fundos

No período de 1º de janeiro a 31 de dezembro de 2023, observou-se que foi concedido o valor de **R\$ 24.000,00** em regime de adiantamento a servidores para futura prestação de contas, não restando saldo para ser utilizado/comprovado no ato do fechamento das contas do exercício, conforme verificado na Conta 113110200 – SUPRIMENTO DE FUNDOS, do “Demonstrativo Contas do Razão – Consolidado”.





PARECER TÉCNICO CONCLUSIVO
Nº 19/2024-DAPC/CGM

6 – DA CONCLUSÃO

Examinamos a documentação constante desta Prestação de Contas Anual da **Superintendência Municipal de Transporte e Trânsito - SMTT**, apresentada sob a responsabilidade dos Agentes Responsáveis referenciados neste relatório, referente ao período de 1º de janeiro a 31 de dezembro de 2023 e, dos exames efetuados, verificamos que as informações constantes desta Prestação de Contas, tanto em termos de conteúdo quanto de forma, atendem às exigências da da **Resolução TCE/SE nº 353/2023**, da Lei nº 4.320/64, do MCASP e da Lei Complementar nº 101/2000.

Em face do exposto, concluímos pelo Parecer de **REGULARIDADE** sem ressalvas sobre o Processo de Prestação de Contas Anual da **Superintendência Municipal de Transporte e Trânsito - SMTT**, gestor **Carlos Renato Telles Ramos**, referente ao período de 1º de janeiro a 31 de dezembro de 2023.

É o Parecer Técnico Conclusivo, que submetemos ao Diretor do DAPC para emissão do Certificado de Auditoria.

Aracaju/SE, Abril de 2024.

Rafael Rodrigues França
Matrícula 430.142





VERIFICAÇÃO DAS ASSINATURAS

Processo TC/005430/2024
página 337 da peça unificada

PARECERCTI - Nº 1/2024
SETOR DE PROTOCOLO
página



Código para verificação: C98F-CC8E-1D8B-A1AE

Este documento foi assinado digitalmente pelos seguintes signatários nas datas indicadas:

- ✓ RAFAEL RODRIGUES FRANCA (CPF 015.XXX.XXX-36) em 15/04/2024 09:32:54 (GMT-03:00)
Papel: Parte
Emitido por: Sub-Autoridade Certificadora 1Doc (Assinatura 1Doc)

Para verificar a validade das assinaturas, acesse a Central de Verificação por meio do link:

<https://aracaju.1doc.com.br/verificacao/C98F-CC8E-1D8B-A1AE>



ESTADO DE SERGIPE
PREFEITURA DO MUNICÍPIO DE ARACAJU
CONTROLADORIA-GERAL DO MUNICÍPIO

Processo TC/005430/2024

página 338 da peça unificada

CERTAUDICTI - Nº 1/2024

SETOR DE PROTOCOLO

página 1

PROCESSO ADMINISTRATIVO Nº 178/2024

UNIDADE GESTORA:	Superintendência Municipal de Transporte e Trânsito - SMTT
EXERCÍCIO FINANCEIRO:	2023
ASSUNTO:	Contas Anuais de Gestão
AGENTES RESPONSÁVEIS	
NOME:	Carlos Renato Telles Ramos
CPF:	259.xxx.xxx-90
CARGO:	Secretário Municipal
PERÍODO:	1º de janeiro a 31 de dezembro de 2023
NOME:	Wilza Cláudia Vaz Correia Huerta
CPF:	596.xxx.xxx-34
CARGO:	Diretora do DAF
PERÍODO:	1º de janeiro a 31 de dezembro de 2023

PARECER DO DIRIGENTE DO ÓRGÃO DE CONTROLE INTERNO

Em atendimento às disposições da Lei Complementar nº 205, de 06 julho de 2011, do art. 85, inciso IV, da Resolução nº 270, de 17 de novembro de 2011, e da Resolução nº 353, de 07 de dezembro de 2023, e tendo por base as conclusões do *Certificado de Auditoria nº 19/2024-DAPC/CGM*, cuja opinião foi pela regularidade da Prestação de Contas Anual da **Superintendência Municipal de Transporte e Trânsito - SMTT**, referente ao período de 1º de janeiro a 31 de dezembro de 2023, opino pela **REGULARIDADE** das Contas Anuais do exercício financeiro de 2023. Recomendando-se ao titular do Órgão que adote as providências cabíveis à entrega dos autos desse processo ao TCE/SE na forma da legislação aplicável.

Aracaju/SE, **Abril** de 2024.

ELIZIÁRIO SILVEIRA SOBRAL
Secretário-Chefe





VERIFICAÇÃO DAS ASSINATURAS

Processo TC/005430/2024
página 339 da peça unificada

CERTAUDICTI - Nº 1/2024
SETOR DE PROTOCOLO
página 2



Código para verificação: 2D05-DA95-9A74-B47D

Este documento foi assinado digitalmente pelos seguintes signatários nas datas indicadas:

- ✓ ELIZIARIO SILVEIRA SOBRAL (CPF 021.XXX.XXX-53) em 17/04/2024 12:30:27 (GMT-03:00)
Papel: Parte
Emitido por: Sub-Autoridade Certificadora 1Doc (Assinatura 1Doc)

Para verificar a validade das assinaturas, acesse a Central de Verificação por meio do link:

<https://aracaju.1doc.com.br/verificacao/2D05-DA95-9A74-B47D>



ESTADO DE SERGIPE
PREFEITURA DO MUNICÍPIO DE ARACAJU
CONTROLADORIA-GERAL DO MUNICÍPIO

CERTIFICADO DE AUDITORIA
Nº 19/2024-DAPC/CGM

- Os exames realizados na Prestação de Contas Anuais da **Superintendência Municipal de Transporte e Trânsito - SMTT** constante do processo supracitado, correspondente ao período de 1º de janeiro a 31 de dezembro de 2023; tiveram por objetivo obter razoável grau de certeza quanto à observância dos princípios da legitimidade, economicidade, razoabilidade e quanto à regularidade dos demonstrativos e informações que integram esse processo, tendo por base as disposições da Lei nº 4.320/64, da Lei Complementar nº 101/2000 (LRF), Lei Complementar nº 205/2011 (Lei Orgânica do Tribunal de Contas do Estado de Sergipe – TCE/SE) e da Resolução TCE nº 353, de 07 de dezembro de 2023.
- De acordo com o disposto no Art. 85, inciso IV, da Resolução nº 270, de 17 de novembro de 2011, nossa responsabilidade é expressar opinião sobre a regularidade da presente Prestação de Contas Anual.
- Em face das conclusões consignadas no **Parecer Técnico Conclusivo nº 19/2024-DAPC/CGM**, opinamos pela **Regularidade** da Prestação de Contas Anual da SMTT, referente ao período de 1º de janeiro a 31 de dezembro de 2023.

Aracaju/SE, Abril de 2024.

PABLO MORENO ANDRADE DOS SANTOS
Diretor do Departamento de Análise e Prestações de Contas - DAPC
Matricula nº 430.121





VERIFICAÇÃO DAS ASSINATURAS

Processo TC/005430/2024
página 341 da peça unificada

CERTAUDICTI - Nº 1/2024
SETOR DE PROTOCOLO
página 4



Código para verificação: 270F-7F32-51E7-8A29

Este documento foi assinado digitalmente pelos seguintes signatários nas datas indicadas:

- ✓ PABLO MORENO ANDRADE DOS SANTOS (CPF 002.XXX.XXX-07) em 15/04/2024 11:48:48 (GMT-03:00)
Papel: Parte
Emitido por: Sub-Autoridade Certificadora 1Doc (Assinatura 1Doc)

Para verificar a validade das assinaturas, acesse a Central de Verificação por meio do link:

<https://aracaju.1doc.com.br/verificacao/270F-7F32-51E7-8A29>



PRONUNCIAMENTO

O processo de Prestação de Contas Anual da **Superintendência Municipal de Transporte e Trânsito - SMTT**, referente ao período de 1º de janeiro a 31 de dezembro de 2023, da gestão do Senhor **Carlos Renato Telles Ramos**, está constituído das peças básicas na forma da Resolução do TCE nº 353, de 07 de dezembro de 2023, e em consonância com o disposto no art. 38 da Lei Complementar nº 205, de 06 de julho de 2011 – Lei Orgânica do Tribunal de Contas do Estado de Sergipe.

Os referidos exames foram efetuados pela Controladoria-Geral do Município - CGM, de acordo com as normas de auditoria aplicáveis ao Serviço Público, com o objetivo de emitir opinião sobre a regularidade da gestão do agente envolvido.

Instado a pronunciar-me, cumprindo assim o que determina o art. 85, inciso V, do Regimento Interno do TCE/SE, aprovado pela Resolução nº 270, de 17 de novembro de 2011, **RATIFICO** o *Certificado de Auditoria nº 19/2024-DAPC/CGM* e o *Parecer de Avaliação do Dirigente do Controle Interno do Município*, que opina pela Regularidade da referida Prestação de Contas Anual.

Aracaju/SE, Abril de 2024.

EDVALDO NOGUEIRA
PREFEITO DE ARACAJU



VERIFICAÇÃO DAS ASSINATURAS

Processo TC/005430/2024
página 343 da peça unificada

PCONTORG - Nº 84/2024
SETOR DE PROTOCOLO
página 2



Código para verificação: 97CE-9FC5-BAB4-31B1

Este documento foi assinado digitalmente pelos seguintes signatários nas datas indicadas:



EDVALDO NOGUEIRA FILHO (CPF 190.XXX.XXX-87) em 19/04/2024 17:55:02 (GMT-03:00)

Papel: Parte

Emitido por: AC Imprensa Oficial SP RFB G5 << AC Secretaria da Receita Federal do Brasil v4 << Autoridade Certificadora Raiz Brasileira v5 (Assinatura ICP-Brasil)

Para verificar a validade das assinaturas, acesse a Central de Verificação por meio do link:

<https://aracaju.1doc.com.br/verificacao/97CE-9FC5-BAB4-31B1>



ARACAJU

Cuidando da cidade para as pessoas

Superintendência Municipal de Transporte e Trânsito

pagina 24 de peça unificada

CERTCONTB - Nº 07/2024

SETOR DE PROTOCOLO

pagina 1

34 - Certificado de Regularidade no Conselho Regional de Contabilidade

Prestação de Contas Anual
2023



**CONSELHO REGIONAL DE CONTABILIDADE DO ESTADO DO SERGIPE
CERTIDÃO DE HABILITAÇÃO PROFISSIONAL**

O **CONSELHO REGIONAL DE CONTABILIDADE DO ESTADO DO SERGIPE** certifica que o(a) profissional identificado(a) no presente documento encontra-se habilitado para o exercício da profissão contábil.

IDENTIFICAÇÃO DO REGISTRO

NOME..... : ANNY CHAYENNE TORQUATA CARDOSO
REGISTRO..... : SE-008455/O-3
CATEGORIA..... : CONTADOR
CPF..... : ***.884.675-**

A falsificação deste documento constitui-se em crime previsto no Código Penal Brasileiro, sujeitando o autor à respectiva ação penal.

Emissão: SERGIPE, 22/02/2024 as 09:53:49.

Válido até: 22/05/2024.

Código de Controle: 944732.

Para verificar a autenticidade deste documento consulte o site do CRCSE.





VERIFICAÇÃO DAS ASSINATURAS

Processo TC/005430/2024
página 346 da peça unificada

CERTCONTB - Nº 87/2024
SETOR DE PROTOCOLO
página 3



Código para verificação: A628-E2E4-420F-188B

Este documento foi assinado digitalmente pelos seguintes signatários nas datas indicadas:

- ✓ ANNY CHAYENNE TORQUATA (CPF 048.XXX.XXX-79) em 12/03/2024 09:33:20 (GMT-03:00)
Papel: Parte
Emitido por: Sub-Autoridade Certificadora 1Doc (Assinatura 1Doc)

Para verificar a validade das assinaturas, acesse a Central de Verificação por meio do link:

<https://aracaju.1doc.com.br/verificacao/A628-E2E4-420F-188B>



ARACAJU

Cuidando da cidade para as pessoas

Superintendência Municipal de Transporte e Trânsito

pagina 247 da peça unificada

ATONOMECONS - Nº 1/2024

SETOR DE PROTOCOLO

pagina 1

35 - Ato de Nomeação dos membros do Conselho de Administração

Prestação de Contas Anual
2023



ESTADO DE SERGIPE
PREFEITURA MUNICIPAL DE ARACAJU
SUPERINTENDENCIA MUNICIPAL DE TRANSPORTE E TRÂNSITO

Processo TC/005430/2024
página 348 da peça unificada
ATONOMECONS - Nº 1/2023
SETOR DE PROTOCOLO
página 2

ÓRGÃO: SUPERINTENDÊNCIA MUNICIPAL DE TRANSPORTE E TRÂNSITO

Período de 01/01/2023 à 31/12/2023

Ato de Nomeação dos membros do Conselho de Administração, ou equivalente na forma estabelecida em lei, quando houver

SEM MOVIMENTO





VERIFICAÇÃO DAS ASSINATURAS

Processo TC/005430/2024
página 349 da peça unificada

ATONOMECONS - Nº 1/2024
SETOR DE PROTOCOLO
página 3



Código para verificação: EA5F-9799-F703-B12A

Este documento foi assinado digitalmente pelos seguintes signatários nas datas indicadas:

- ✓ ANNY CHAYENNE TORQUATA (CPF 048.XXX.XXX-79) em 12/03/2024 09:11:10 (GMT-03:00)
Papel: Parte
Emitido por: Sub-Autoridade Certificadora 1Doc (Assinatura 1Doc)

Para verificar a validade das assinaturas, acesse a Central de Verificação por meio do link:

<https://aracaju.1doc.com.br/verificacao/EA5F-9799-F703-B12A>



ARACAJU

Cuidando da cidade para as pessoas

Superintendência Municipal de Transporte e Trânsito

pagina 350 da peça unificada

PARECERCONS - Nº 1/2024

SETOR DE PROTOCOLO

pagina 1

36 - Parecer emitido pelo Conselho de Administração

Prestação de Contas Anual
2023



ESTADO DE SERGIPE
PREFEITURA MUNICIPAL DE ARACAJU
SUPERINTENDENCIA MUNICIPAL DE TRANSPORTE E TRÂNSITO

Processo TC/005430/2024
página 351 da peça unificada
PARECERCONS - Nº 1/2023-ATDA
SETOR DE PROTOCOLO
página 2

ÓRGÃO: SUPERINTENDENCIA MUNICIPAL DE TRANSPORTE E TRÂNSITO

Período de 01/01/2023 à 31/12/2023

Parecer emitido pelo respectivo Conselho de Administração, ou equivalente, quando houver, assinado por todos os membros, sobre as Contas do exercício.

SEM MOVIMENTO





VERIFICAÇÃO DAS ASSINATURAS

Processo TC/005430/2024
página 352 da peça unificada

PARECERCONS - Nº 1/2024
SETOR DE PROTOCOLO
página 3



Código para verificação: 64EB-4656-7729-A7DA

Este documento foi assinado digitalmente pelos seguintes signatários nas datas indicadas:

- ✓ ANNY CHAYENNE TORQUATA (CPF 048.XXX.XXX-79) em 12/03/2024 09:11:33 (GMT-03:00)
Papel: Parte
Emitido por: Sub-Autoridade Certificadora 1Doc (Assinatura 1Doc)

Para verificar a validade das assinaturas, acesse a Central de Verificação por meio do link:

<https://aracaju.1doc.com.br/verificacao/64EB-4656-7729-A7DA>



ARACAJU

Cuidando da cidade para as pessoas

Superintendência Municipal de Transporte e Trânsito

pagina 333 da peça unificada

NEXPLIC - Nº 122/2024

SETOR DE PROTOCOLO

pagina 1

37- Notas Explicativas às Demonstrações Contábeis e Demonstrativos Fiscais

Prestação de Contas Anual
2023



NOTAS EXPLICATIVAS ÀS DEMONSTRAÇÕES CONTÁBEIS EXERCÍCIO 2023

SUMÁRIO

BASE DE ELABORAÇÃO DAS DEMONSTRAÇÕES E DAS PRÁTICAS CONTÁBEIS	2
Informações Gerais	2
Base de Elaboração	2
Uso de Estimativas e Julgamentos	3
APRESENTAÇÃO DAS DEMONSTRAÇÕES CONTÁBEIS	3
NOTAS EXPLICATIVAS ÀS DEMONSTRAÇÕES CONTÁBEIS	3
3.1- BALANÇO PATRIMONIAL	
Nota Explicativa nº 01-Caixa e Equivalente de Caixa	4
Nota Explicativa nº 02-Demais Valores e Creditos a Curto Prazo	4
Nota Explicativa nº 03-Estoques	4
Nota Explicativa nº 04-Bens Móveis	5
Nota Explicativa nº 05-Depreciação Acumulada	5
Nota Explicativa nº 06-Obrigações Trabalhistas de Curto Prazo	6
Nota Explicativa nº 07-Ativo e Passivo	6
Nota Explicativa nº 08-Software	6
Nota Explicativa nº 09-Ajustes de Exercícios Anteriores	7
Nota Explicativa nº 10-Ativo e Passivo	8
3.2- DEMONSTRAÇÃO DAS VARIAÇÕES PATRIMONIAIS-DVP	
Nota Explicativa nº 09-VPA Transferências e Delegações Recebidas	9
Nota Explicativa nº 10-VPA Pessoal e Encargos	9
Nota Explicativa nº 11-VPA Resultado Patrimonial do Período	9
3.3- DEMONSTRAÇÃO DOS FLUXOS DE CAIXA	
Nota Explicativa nº 12-Geração Líquida de Caixa e Equivalente de Caixa	10
Nota Explicativa nº 13-Fluxo de Caixa das Atividades de Financeiramente	11
3.4- BALANÇO ORÇAMENTÁRIO	
Nota Explicativa nº 14-Balanço Orçamentário	11
3.5- BALANÇO FINANCEIRO	
Nota Explicativa nº 15-Ingressos	13
Nota Explicativa nº 16-Dispêndios	13
Nota Explicativa nº 17-Saldo para o Exercício Seguinte	13





1 - BASE DE ELABORAÇÃO DAS DEMONSTRAÇÕES E DAS PRÁTICAS CONTÁBEIS

1.1 Informações Gerais

A Superintendência Municipal de Transportes e Trânsito (SMTT) de Aracaju é o órgão da Prefeitura Municipal de Aracaju (PMA) responsável por gerenciar os transportes públicos e o trânsito da cidade. Tendo como principais atividades: Monitoramento e aplicação das leis de trânsito, incluindo multas e penalidades por infrações como excesso de velocidade, ultrapassagens proibidas, estacionamento irregular, uso de celular ao volante, entre outros; Desenvolvimento de campanhas educativas para promover a segurança no trânsito, conscientização sobre as leis e boas práticas de direção, e programas de educação para jovens e novos condutores; Gestão do fluxo de veículos em vias públicas, incluindo a instalação e manutenção de sinais de trânsito, semáforos, rotatórias, faixas de pedestres e outros dispositivos de controle de tráfego; Investigação de acidentes de trânsito para determinar suas causas, identificar responsabilidades e desenvolver estratégias para prevenir acidentes semelhantes no futuro; Emissão e renovação de licenças de condução, registro de veículos e licenças especiais para atividades específicas, como transporte escolar; Realização de inspeções regulares para garantir que os veículos estejam em conformidade com os padrões de segurança e emissões, e aplicação de medidas corretivas quando necessário; Desenvolvimento e implementação de políticas e regulamentos destinados a melhorar a segurança no trânsito, como a redução de limites de velocidade, campanhas de conscientização sobre direção sob influência de álcool, entre outras medidas; Colaboração com outras agências governamentais, como polícia, bombeiros, serviços de emergência e departamentos de transporte, para promover a segurança viária e coordenar esforços de fiscalização e resposta a emergências.

O Superintendente Municipal de Trânsito, Senhor Carlos Renato Telles Ramos com vasta experiência na área privada, está na gestão deste órgão desde 2018.

As Demonstrações Contábeis Consolidadas foram extraídas do Sistema de Administração Financeira Municipal (Contabilis) e incluem os dados consolidados da execução orçamentária, financeira e patrimonial da Unidade Gestora (UG) constante da tabela abaixo:

Código	Unidade Gestora	Sigla
24201	Superintendência Municipal de Transporte e Trânsito	SMTT





1.2 Base de Elaboração

As Demonstrações Contábeis Consolidadas da CGM foram elaboradas em estrita observância aos dispositivos da Lei nº 4.320/1964; do Decreto-Lei nº 200/1967; e da Lei Complementar nº 101/2000. Para cumprimento do objetivo de padronização dos procedimentos contábeis, observa-se ainda as disposições do Conselho Federal de Contabilidade - CFC; das Normas Brasileiras de Contabilidade Aplicadas ao Setor Público – NBCASP; e as orientações contidas no Manual de Contabilidade Aplicada ao Setor Público – MCASP.

Em 2017 entrou em vigor a Norma Brasileira de contabilidade aplicada ao Setor Público (NBC TSP) – Estrutura Conceitual para Elaboração e Divulgação de Informação Contábil de Propósito Geral pelas Entidades do Setor Público, que apresenta as diretrizes e regras gerais que as demonstrações Contábeis devem seguir, apontando características qualitativas para atingir os objetivos da informação contábil.

1.3 Uso de Estimativas e Julgamentos

A elaboração das demonstrações contábeis, de acordo com as práticas contábeis adotadas nos pronunciamentos do Comitê de Pronunciamentos Contábeis, exige que o órgão faça julgamentos, estimativas e premissas que afetam a aplicação de políticas contábeis e valores reportados a ativos, passivos, receitas e despesas.

2 – APRESENTAÇÃO DAS DEMONSTRAÇÕES CONTÁBEIS

As Demonstrações Contábeis foram elaboradas em observância aos dispositivos legais que regulam o assunto, em especial a Lei Federal nº 4.320/1964, Lei Complementar nº 101/2000, os Princípios de Contabilidade e o Manual de Contabilidade Aplicada ao Setor Público (MCASP) Todos os registros contábeis do exercício foram executados através do sistema informatizado (Contabilis), fornecido pela empresa 3Tecnos.

As Demonstrações Contábeis Aplicadas ao Setor Público (DCASP) são compostas pela NBC TSP 11 – Apresentação das Demonstrações Contábeis e o art. 101 da Lei nº 4.320/1964, as quais são:

- Balanço Patrimonial;
- Balanço Financeiro;
- Balanço Orçamentário;
- Demonstrações das Variações Patrimoniais; e
- Demonstração dos Fluxos de Caixa.

3 – NOTAS EXPLICATIVAS ÀS DEMONSTRAÇÕES CONTÁBEIS

As Notas Explicativas, ora apresentadas, são parte integrante das Demonstrações Contábeis Aplicadas ao Setor Público (DCASP), e são constituídas de informações relevantes,





complementares ou suplementares destas, com o intuito de facilitar a compreensão das informações pelos diversos usuários.

3.1 – BALANÇO PATRIMONIAL E NOTAS EXPLICATIVAS

O Balanço Patrimonial da SMTT evidencia os ativos, os passivos e o Patrimônio Líquido, e sua evolução em 2023 em relação a 2022, de forma qualitativa e quantitativa.

BALANÇO PATRIMONIAL					
ATIVO	2023	2022	PASSIVO E PATRIMÔNIO LÍQUIDO	2023	2022
ATIVO CIRCULANTE	10.059.404,67	19.299.771,34	PASSIVO CIRCULANTE	4.464.185,65	157.832,56
CAIXA E EQUIVALENTES DE CAIXA	3019306,44	11748,35	OBRIGAÇÕES TRAB. PREV E ASSIST. A PAG CURTO PRAZO	612.975,65	0,00
CRÉDITOS A CURTO PRAZO	6450804,27	6450804,27	BENEFÍCIOS ASSISTENCIAIS A PAGAR	42.950,63	0,00
DEMAIS CRÉDITOS E VALORES A CURTO PRAZO	15768,15	15382,94	ENCARGOS SOCIAIS A PAGAR	570.025,02	37.773,19
ESTOQUES	573525,81	427690,71	DEMAIS OBRIGAÇÕES A CURTO PRAZO	17553,31	5648,83
ATIVO NÃO CIRCULANTE	27922705,95	23738678,42	FORNECEDORES E CONTAS A PAGAR A CURTO PRAZO	3.140.004,85	18.000,00
IMOBILIZADO	27696981,79	23738648,42	DEMAIS OBRIGAÇÕES A CURTO PRAZO	711.205,15	102.059,37
BENS MOVEIS	5736139,78	4784649,79	PASSIVO NÃO CIRCULANTE	362.845,91	854.803,67
BENS IMOVEIS	24.899.715,51	21.534.628,95	ENCARGOS SOCIAIS A PAGAR	362.845,91	854.803,67
(-) DEPRECIÇÃO, EXAUSTÃO E AMORTIZAÇÃO ACUMULADAS	-2.938.873,50	-2.580.600,32			
INTANGÍVEL	225.724,16	0,00	PATRIMÔNIO LÍQUIDO	33.155.079,06	42.025.813,53
SOFTWARES	225.724,16	0,00	RESULTADOS ACUMULADOS	180351,10	117834,86
TOTAL DO ATIVO	37.982.110,62	43.038.449,76	TOTAL DO PASSIVO E PATRIMÔNIO LÍQUIDO	37.982.110,62	43.038.449,76

Nota Explicativa nº 01-Caixa e Equivalente de Caixa

Trata-se dos valores disponibilizados para atender as despesas do Exercício vigente e de restos a pagar.

Nota Explicativa nº 02- Créditos a Curto Prazo

A conta contábil 112310100, referente a Créditos Decorrentes de Trânsferências de Instituições Privadas não sofreu alteração, ou seja, continua com o mesmo saldo, pois a prestação de contas não foi evidenciada para a devida baixa.

CRÉDITOS A CURTO PRAZO			
CONTA CONTÁBIL	DESCRIÇÃO	2023	2022
12310100	Créditos Decorrentes de Transferências de instituições Privadas	6.450.804,27	6.450.804,27

Fonte:Demonstrativo Contas do Razão





Nota explicativa nº 03- Estoques

O estoque da SMTT compreende os valores dos materiais de consumo conservados no almoxarifado. O saldo Inicial encontrado no “*Demonstrativo Contas do Razão – Estoques*” foi de R\$ 427.690,71. No período houve entradas no valor de R\$ 2.642.564,68 e saídas no valor de R\$ 2.496.729,57, resultando no saldo de R\$ 573.525,81.

De acordo com as informações constantes no Balancete Mensal – estoque acumulado e Balanço Patrimonial o valor final das movimentações está com uma diferença de R\$0,01 proveniente do arredondamento do valor dos itens individuais do Balancete Mensal – Estoque Acumulado, pois estas movimentações das saídas são calculadas com mais de duas casas decimais resultando na diferença de 0,01 supracitada. O mesmo ocorre com os relatórios Almoxarifado e o total liquidado em material de consumo.

ALMOXARIFADO		
	ITEM DO ESTOQUE	2023
3001	Combustíveis e Lubrificantes Automotivos	0,00
5219	Equipamentos de Processamento de Dados	0,00
3036	Ferramentas	210,8543
3007	Gêneros Alimentícios	5.495,2322
3019	Material de Acondicionamento e Embalagem	575,0042
3004	Material de Consumo	4.202,8025
3021	Material de Copa e Cozinha	8.275,8299
3016	Material de Expediente	89.894,5844
3022	Material de Limpeza e Produtos de Higienização	7.188,5118
3039	Material de Manutenção de Veículos	0,00
3024	Material de Manutenção Em Geral	8.313,6267
3017	Material de Processamento de Dados	885,50
3028	Material de Proteção e Segurança	17.677,5326
3035	Material de Sinalização Visual e Afins	385.423,9609
3014	Material Educativo e Esportivo	0,00
3026	Material Elétrico e Eletrônico	16.919,591
3038	Material Gráfico e Sinalização	2.175,40
3042	Material Odontológico - Equipamento	109,9667
3073	Material para manutenção de bens móveis	17,94
3009	Medicamento, Material Odontológico, Hospitalar e Ambulatorial	1.353,00
3099	Outros Materias de Consumo	23.357,0323
3023	Uniformes, Tecidos e Aviamentos	1.449,45
	TOTAL:	573.525,819

Nota explicativa nº 04- Bens Móveis

No Período de 01 de janeiro a 31 de dezembro/2023, a SMTT aquisição de patrimônio por compra, alterando sua Relação de Bens Adquiridos, conforme detalhado no quadro abaixo:





DEMONSTRATIVO BENS MÓVEIS ADQUIRIDOS	
GRUPO PATRIMONIAL	TIPO ENTRADA: COMPRA
5203 - Aparelhos e Equipamentos de Comunicação	344.997,00
5206 - Aparelhos e Utensílios Domésticos	2.218,00
5212 - Equipamentos de Proteção, Segurança e Socorro	2.420,00
5215 - Máquinas e Equipamentos Energéticos	868,00
5216 - Máquinas e Equipamentos Gráficos	2.384,00
5217 - Equipamentos Para Áudio, Vídeo e Foto	14.833,00
5218 - Máquinas, Utensílios e Equipamentos Diversos	34.393,70
5219 - Equipamentos de Processamento de Dados	237.502,61
5224 - Mobiliário Em Geral	295.493,68
5229 - PEÇAS NÃO INCORPORÁVEIS A IMÓVEIS	16.380,00
TOTAL	951.489,99

Em suma, o total de compras: **R\$ 951.489,99** confere com as liquidações ocorridas no período, demonstrado na despesa orçamentária.

Nota Explicativa nº 05-Depreciação Acumulada

A depreciação é o decaimento do possível gerador de serviços por ativos de longa duração, causada por deterioração física, desgastes com uso e obsolescência. Por isso faz-se necessária a devida apropriação do consumo desses ativos ao resultado do período por meio da depreciação.

Quanto aos Bens Móveis da SMTT, apresentou um aumento no desgaste de 358.273,18, conforme apresentado no quadro a seguir:

BENS MÓVEIS- DEPRECIÇÃO	
2023	DEPRECIÇÃO ACUMULADA
	2.938.873,50
2022	DEPRECIÇÃO ACUMULADA
	2.580.600,32
VARIAÇÃO	358.273,18

FONTE: Demonstrativo Razão/RMB

Nota-se uma diferença de 0,10 centavos apurada no contas do razão por casas decimais lançadas a maior no período do ano de 2023.

Nota explicativa nº 06- Obrigações trabalhistas de Curto Prazo

O Passivo com Pessoal da Superintendência Municipal de Transporte e Trânsito é composto de encargos sociais a pagar de curto prazo, possuindo saldo no Exercício de 2023, detalhado a seguir:





OBRIGAÇÕES DE CURTO PRAZO	2023	2022
211400000 – ENCARGOS SOCIAIS A PAGAR	570.025,02	37.773,19
TOTAL NO PERÍODO	570.025,02	37.773,19

Fonte: Demonstrativo Contas do Razão

Nota explicativa nº 07-Ativo e Passivo

As principais contas do demonstrativo são o Ativo e o Passivo subdivididos em Circulante e não Circulante a depender da natureza do registro das ações. O Balanço Patrimonial nos permite ter uma visão ampla sobre a situação patrimonial de uma organização, pertinente à sua liquidez, o endividamento, margem operacional dentre outras análises conjunturais.

- **Financeiro** – foi verificado um déficit financeiro de R\$ 7.928.101,59
- **Permanente** – foi verificado um patrimônio permanente de R\$ 28.270.234,60, sendo representado pelas contas “estoque” e “imobilizado”;
- **Saldo Patrimonial** – No exercício foi apresentado um saldo patrimonial positivo no valor de R\$ 26.410.109,65, apurado no confronto entre o ativo financeiro e permanente como passivo financeiro e permanente;

Nota explicativa nº 08 -Software

Saldo atual com Intangíveis no montante de R\$ 225.724,16.

Aquisições e incorporações de ativos intangíveis no período de R\$ 225.724,16.

Destaca-se que no período não foi realizado reavaliação.

SOFTWARE		
DESCRIÇÃO	2023	2022
SALDO ANTERIOR	0,00	0,00
ENTRADAS	225.724,16	0,00
SALDO ATUAL	225.724,16	0,00





Nota Explicativa nº09- Ajuste de Exercícios Anteriores

No período de 1º de janeiro a 31 de dezembro de 2023, a SMTT apresentou um saldo **negativo** na conta contábil 237110300 - Ajustes de Exercícios Anteriores e no Balanço Patrimonial, no montante de **R\$ 2.819.425,21**, conforme registros demonstrados a seguir:

CONTA CONTÁBIL	VALOR (R\$)
237110300-AJUSTE DE EXERCÍCIOS ANTERIORES	
SALDO INICIAL	0,00
DÉBITO	108.914,39
CREDITO	2.928.339,60
SALDO FINAL	-2.819.425,21

ESPECIFICAÇÃO	SOMA DE DÉBITO	SOMA DE CRÉDITO
Despesas de Exercícios Anteriores-DEA	0,00	
Ajuste da Depreciação de Exercícios Anteriores	0,11	0,00
Ajuste entre contas, referente a casas decimais		0,03
Ajuste Contábil dos bens imóveis		2.928.339,19
SALDO FINAL	0,11	2.928.339,22

Os Lançamentos com valor total **R\$ 2.928.339,19 e 0,11**, pertencem consequentemente aos “**Ajustes de Depreciação de Exercícios Anteriores**” relaciona-se a registros de depreciação de bens imóveis e móveis a exercícios anteriores e não contabilizados no Módulo de Patrimônio do Sistema de Contabilidade da Prefeitura Municipal de Aracaju (Contabilis) junto à empresa 3Tecnos Tecnologia, uma vez que anteriormente não possuía sistema informatizado de controle patrimonial, para que os registros contábeis fossem escriturados por competência e apresentasse os dados fidedignos a realidade.

Nota Explicativa nº10 - Quadro das contas de compensação - LEI N.º 4.320/64:

Nas contas de Atos Potenciais Passivos, consta uma lançamento contábil no valor de R\$ 245.978,88 referente ao parcelamento previdenciário CADPREV nº 160/2021, conforme decreto N° 7.378/2023 de 31/10/2023, artº 13.

3.2 – VARIAÇÕES PATRIMONIAIS E NOTAS EXPLICATIVAS

A Demonstração das Variações Patrimoniais da SMTT evidencia as alterações verificadas no patrimônio, resultantes ou independentes da execução orçamentária, e indica o resultado patrimonial do exercício.

O resultado patrimonial do período foi apurado na DVP pelo confronto entre as variações patrimoniais quantitativas aumentativas e diminutivas. O valor apurado passou a compor o saldo patrimonial do Balanço Patrimonial do exercício.





A DVP tem função semelhante à Demonstração do Resultado do Exercício (DRE) do setor privado. Contudo, é importante ressaltar que a DRE apura o resultado em termos de lucro ou prejuízo líquido, como um dos principais indicadores de desempenho da entidade. Já no setor público, o resultado patrimonial não é um indicador de desempenho, mas um medidor do quanto o serviço público ofertado promoveu alterações quantitativas dos elementos patrimoniais.

A DVP permite a análise de como as políticas adotadas provocaram alterações no patrimônio público, considerando-se a finalidade de atender às demandas da sociedade.

DEMONSTRAÇÃO DAS VARIAÇÕES PATRIMONIAIS – 2023					
VARIAÇÕES PATRIMONIAIS AUMENTATIVAS	2023	2022	VARIAÇÕES PATRIMONIAIS DIMINUTIVAS	2023	2022
	79.626.668,76	80.347.124,56	PESSOAL E ENCARGOS	91.316.828,44	61.790.092,62
IMPOSTOS, TAXAS E CONTRIBUIÇÕES DE MELHORIA	235.185,64	278.235,72	PESSOAL E ENCARGOS	48.862.461,02	42.676.694,68
TAXAS	235.185,64	278.235,72	REMUNERAÇÃO A PESSOAL	21.466.028,47	19.601.759,41
EXPLORAÇÃO E VENDA DE BENS, SERVIÇOS E DIREITOS	32.415,00	26.366,04	ENCARGOS PATRONAIS	27.225.733,93	22.758.747,23
EXPLORAÇÃO DE BENS E DIREITOS E PRESTAÇÃO DE SERVIÇOS	32.415,00	26.366,04	OUTRAS VARIAÇÕES PATRIMONIAIS DIMINUTIVAS - PESSOAL E ENCARGOS	170.696,62	316.148,04
VARIAÇÕES PATRIMONIAIS AUMENTATIVAS FINANCEIRAS	1.212.484,18	704.307,63	USO DE BENS, SERVIÇOS E CONSUMO DE CAPITAL FIXO	37.227.882,65	18.678.121,71
REMUNERAÇÃO DE DEPÓSITOS BANCÁRIOS E APLICAÇÕES FINANCEIRAS	1.212.484,18	704.307,63	USO DE MATERIAL DE CONSUMO	2.409.581,40	1.591.552,44
TRANSFERÊNCIAS E DELEGAÇÕES RECEBIDAS	61.809.277,47	56.406.998,81	SERVIÇOS	34.460.028,18	16.727.367,17
TRANSFERÊNCIAS INTRAGOVERNAMENTAIS	61.809.277,47	49.956.194,54	DEPRECIAÇÃO, AMORTIZAÇÃO E EXAUSTÃO	358.273,07	359.202,10
TRANSFERÊNCIAS INTER-GOVERNAMENTAIS	0,00	6.450.804,27	VARIAÇÕES PATRIMONIAIS DIMINUTIVAS FINANCEIRAS	90.000,00	59.314,12
VALORIZAÇÃO E GANHOS COM ATIVOS E DESINCORPORAÇÃO DE PASSIVOS	18.000,00	1.810,00	JUROS E ENCARGOS DE MORA	90.000,00	59.314,12
GANHOS COM INCORPORAÇÃO DE ATIVOS	0,00	1.810,00	TRANSFERÊNCIAS E DELEGAÇÕES CONCEDIDAS	4.860.446,90	17.199,59
DESINCORPORAÇÃO DE PASSIVOS	18.000,00	0,00	TRANSFERÊNCIAS INTRAGOVERNAMENTAIS	4.860.446,90	17.199,59
OUTRAS VARIAÇÕES PATRIMONIAIS AUMENTATIVAS	16.319.306,47	22.929.406,36	TRANSFERÊNCIAS A INSTITUIÇÕES PRIVADAS	0,00	0,00
DIVERSAS VARIAÇÕES PATRIMONIAIS AUMENTATIVAS	16.319.306,47	22.929.406,36	TRIBUTÁRIAS	210.807,95	323.598,52
			IMPOSTOS, TAXAS E CONTRIBUIÇÕES DE MELHORIA	29.867,73	27.582,63
			CONTRIBUIÇÕES	180.940,22	295.975,89
			OUTRAS VARIAÇÕES PATRIMONIAIS DIMINUTIVAS	65.229,92	35.204,00
			DIVERSAS VARIAÇÕES PATRIMONIAIS DIMINUTIVAS	65.229,92	35.204,00
			RESULTADO PATRIMONIAL DO PERÍODO	-11.690.159,68	18.557.031,94

Nota Explicativa nº 09 - VPA – Transferências e Delegações Recebidas

As Transferências e Delegações Recebidas compreendem o somatório das variações patrimoniais aumentativas com transferências intergovernamentais (cota, repasse e sub-repasse), transferências intragovernamentais, transferências de instituições multigovernamentais, transferências de instituições privadas com ou sem fins lucrativos, transferências de convênios e transferências do exterior.

Neste grupo, o item de maior destaque, com 100%, foi o de Transferências Intergovernamentais (cota financeira), que tem como função o registro dos valores dos recursos recebidos pelo Órgão decorrente de programação financeira correspondente ao orçamento anual e pagamento de folha de pessoal.

Nota Explicativa nº 11 - VPA – Resultado Patrimonial do Período

O Resultado Patrimonial do Período, apurado pelo confronto entre as variações quantitativas aumentativas e diminutivas, foi no valor negativo de R\$ -11.690.159,68.





APURAÇÃO DO RESULTADO DO EXERCÍCIO	2023	2022	VARIAÇÃO
TOTAL DE VARIAÇÕES PATRIMONIAIS AUMENTATIVAS	79.626.668,76	80.347.124,56	-720.455,80
TOTAL DE VARIAÇÕES PATRIMONIAIS DIMINUTIVAS	91.316.828,44	61.790.092,62	29.526.735,82
RESULTADO PATRIMONIAL DO EXERCÍCIO DE 2022	-11.690.159,68	18.557.031,94	-30.247.191,62

3.3 – DEMONSTRATIVOS DE FLUXOS DE CAIXA E NOTAS EXPLICATIVAS

A Demonstração dos Fluxos de Caixa apresenta as entradas e saídas de caixa classificadas em fluxos operacional, de investimento e de financiamento, identificando as fontes de geração dos fluxos de entrada e itens de consumo durante o período das demonstrações contábeis e por final o saldo do caixa.

ESPECIFICAÇÃO	EXERCÍCIO ATUAL	EXERCÍCIO ANTERIOR
DEMONSTRAÇÃO DOS FLUXOS DE CAIXA		
FLUXOS DE CAIXA DAS ATIVIDADES OPERACIONAIS (I)		
RECEITAS	47.246.048,12	36.872.786,47
Impostos, Taxas e Contribuições de Melhoria	230.158,69	278.469,12
Recursos de Contribuições	0,00	0,00
Recursos Financeiros	1.210.436,10	794.381,31
Recursos Agropecuários	0,00	0,00
Recursos Industriais	0,00	0,00
Recursos de Serviços	32.415,00	25.380,34
Restornos das Despesas	0,00	0,00
Transferências recebidas	0,00	6.400.884,27
Outros Recursos (Ingressos Operacionais)	16.748.048,43	78.218.875,48
Salários e Benefícios	7.902.713,22	6.890.309,31
Outros Valores Recebíveis	12.739,27	10.000,00
Transferências Financeiras Recebidas	-61.309.217,47	60.900.184,51
Outros Pagamentos (Despesas Operacionais)	4.873,00	0,00
Outros Recursos	19.319.505,47	22.393.233,00
DESEMBOLSOS	46.211.876,39	31.888.386,02
Previdência e Demais Contribuições	37.358.889,80	35.748.343,24
Juros e encargos financeiros	0,00	60.314,12
Transferências concedidas	29.104.907,20	25.370.289,38
Outros Desembolsos (Operacionais)	11.847.188,02	8.224.126,91
Salários e Benefícios	3.300.647,48	3.300.386,71
Outros Valores Pagáveis	13.174,50	0,716,31
Transferências Financeiras Concedidas	-6.800.449,00	30.820,22
Outros Pagamentos (Despesas Operacionais)	0,00	0,00
Outros Desembolsos	0,00	0,00
FLUXOS DE CAIXA DAS ATIVIDADES OPERACIONAIS (II)	-7.359.819,46	31.071.148,39
FLUXOS DE CAIXA DAS ATIVIDADES DE INVESTIMENTO (III)		
RECEITAS	0,00	0,00
Aquisição de bens	0,00	0,00
Amortização de empréstimos e financiamentos concedidos	0,00	0,00
Outros ingressos de investimentos	0,00	0,00
DESEMBOLSOS	1.388.207,36	1.488.132,36
Aquisição de bens não correntes	1.388.207,36	1.488.132,36
Cancelamento de empréstimos e financiamentos	0,00	0,00
Outros desembolsos de investimentos	0,00	0,00
FLUXOS DE CAIXA DAS ATIVIDADES DE INVESTIMENTO (IV)	-1.388.207,36	-1.488.132,36

Nota Explicativa nº 12 – Geração Líquida de Caixa e equivalente de Caixa

A Geração Líquida de Caixa e Equivalentes de Caixa é igual ao resultado financeiro apurado no Balanço Financeiro, correspondendo ao fluxo líquido (entradas menos saídas) de recursos durante o período.

Em 2023, o valor do fluxo de caixa líquido da SMTT correspondeu à soma dos Fluxos Operacional e de Investimento, fornecendo um valor de R\$ -7.908.349,62. Esse resultado somado à rubrica “Caixa e Equivalente de Caixa Inicial” do exercício anterior.





3.4 - BALANÇO ORÇAMENTÁRIO E NOTAS EXPLICATIVAS

Nota Explicativa nº 14- Balanço Orçamentário

O Balanço Orçamentário da SMTT demonstra os saldo das receitas detalhadas por categoria econômica e origem, especificando a previsão inicial, a previsão atualizada para o exercício, a receita realizada e os saldos zerados, tendo em vista que este Órgão não arrecada recursos próprios e integra o Orçamento Fiscal e da Seguridade Social do Município, quanto as despesas por categoria econômica e grupo de natureza da despesa, discriminando a dotação inicial, a dotação atualizada para o exercício, as despesas empenhadas, as despesas liquidadas, as despesas pagas e o saldo da dotação, estão detalhados a seguir:

RECEITAS ORÇAMENTÁRIAS	PREVISÃO INICIAL	PREVISÃO ATUALIZADA	RECEITAS REALIZADAS	SALDO
RECEITAS CORRENTES	31.245.000,00	31.245.000,00	17.799.391,29	-13.445.608,71
RECEITAS DE CAPITAL	0,00	0,00	0,00	0,00
SUBTOTAL DAS RECEITAS	31.245.000,00	31.245.000,00	17.799.391,29	-13.445.608,71
REFINANCIAMENTO	0,00	0,00	0,00	0,00
SUBTOTAL COM REFINANCIAMENTO	31.245.000,00	31.245.000,00	17.799.391,29	-13.445.608,71
DÉFICIT	54.994.600,00	68.685.601,94	75.387.065,63	6.701.463,69
TOTAL	86.239.600,00	99.930.601,94	93.186.456,92	-6.744.145,02

3.5 – BALANÇO FINANCEIRO E NOTAS EXPLICATIVAS

De acordo com o artigo 103 da Lei nº 4.320/1964, o Balanço Financeiro da SMTT evidencia as receitas e as despesa orçamentárias, bem como os ingressos e os dispêndios extraorçamentários, conjugados com os saldos de caixa do exercício anterior, e os que se transferem para o início do exercício seguinte.

Nota Explicativa nº 15- Ingressos

Os ingressos de Receitas Orçamentárias ficam à disposição da SMTT, os valores necessários a realização dos pagamentos, são recebidos por repasse de multas e outras receitas mensais do orçamento, aprovados para o exercício corrente.





FLUXOS DE CAIXA DAS ATIVIDADES OPERACIONAIS (II)

INGRESSOS	87.229.048,23	86.972.703,47
Impostos, Taxas e Contribuições de Melhoria	235.185,64	274.408,13
Receita de Contribuições	0,00	0,00
Receita Patrimonial	1.212.484,18	704.307,63
Receita Agropecuária	0,00	0,00
Receita Industrial	0,00	0,00
Receita de Serviços	32.415,00	26.366,04
Remuneração das Disponibilidades	0,00	0,00
Transferências recebidas	0,00	6.450.804,27
Outras Receitas/Ingressos Operacionais	85.748.963,41	79.516.817,40
Valores Restituíveis	7.602.713,22	6.609.308,01
Outros Valores Restituíveis	12.789,37	18.080,90
Transferências Financeiras Recebidas	61.809.277,47	49.956.194,54
Outros Recebimentos Extraorçamentários	4.876,88	0,00
Outras Receitas	16.319.306,47	22.933.233,95

Nota Explicativa nº 16- Dispêndios

A respeito dos Dispêndios, o Balanço Financeiro da SMTT apresenta o total de despesas executadas.

ESPECIFICAÇÃO	EXERCÍCIO ATUAL	EXERCÍCIO ANTERIOR
DESEMBOLSOS	95.217.679,89	74.960.869,53
Pessoal e Demais Despesas	57.155.889,95	39.744.043,24
Juros e encargos da dívida	0,00	59.314,12
Transferências concedidas	26.194.601,02	28.576.386,06
Outros desembolsos operacionais	11.867.188,92	6.581.126,11
Valores Restituíveis	6.993.567,44	6.558.989,71
Outros Valores Restituíveis	13.174,58	5.316,01
Transferências Financeiras Concedidas	4.860.446,90	16.820,39
Outros Pagamentos Extraorçamentários	0,00	0,00
Outros Desembolsos	0,00	0,00

Nota Explicativa nº 17 – Saldo para o Exercício Seguinte

O Resultado Financeiro do Exercício (diferença entre o total de ingressos e o total de dispêndios) foi superavitário no período em R\$ 3.109.306,44, o que corresponde ao saldo do Caixa e Equivalência de Caixa do Balanço Patrimonial, sendo esse saldo transferido para o Balanço Financeiro do exercício seguinte.





ESTADO DE SERGIPE
PREFEITURA MUNICIPAL DE ARACAJU
SUPERINTENDÊNCIA MUNICIPAL DE TRANSPORTE E TRÂNSITO

Processo TC/005430/2024
página 366 da peça unificada

NEXPLIC - Nº 122/2024
SETOR DE PROTOCOLO
página 14

Aracaju/SE, 08 de Março de 2024.

Anny Chayenne Torquata Cardoso
Contador
CRC/SE 008455

Assinado por 2 pessoas: ANNY CHAYENNE TORQUATA e CARLOS RENATO TELLES RAMOS
Para verificar a validade das assinaturas, acesse <https://aracaju.1doc.com.br/verificacao/04E9-3FBD-3009-2AE4> e informe o código 04E9-3FBD-3009-2AE4





VERIFICAÇÃO DAS ASSINATURAS

Processo TC/005430/2024
página 367 da peça unificada

NEXPLIC - Nº 122/2024
SETOR DE PROTOCOLO
página



Código para verificação: 04E9-3FBD-3009-2AE4

Este documento foi assinado digitalmente pelos seguintes signatários nas datas indicadas:

✓ ANNY CHAYENNE TORQUATA (CPF 048.XXX.XXX-79) em 11/04/2024 14:08:51 (GMT-03:00)
Papel: Parte
Emitido por: Sub-Autoridade Certificadora 1Doc (Assinatura 1Doc)

✓ CARLOS RENATO TELLES RAMOS (CPF 259.XXX.XXX-90) em 11/04/2024 17:49:48 (GMT-03:00)
Papel: Parte
Emitido por: Sub-Autoridade Certificadora 1Doc (Assinatura 1Doc)

Para verificar a validade das assinaturas, acesse a Central de Verificação por meio do link:

<https://aracaju.1doc.com.br/verificacao/04E9-3FBD-3009-2AE4>

AUTUAÇÃO

À vista dos autos e em conformidade com o Art. 28, Parágrafo Único, inciso I e com o Art. 29, inciso III, do Regimento Interno do TCE/SE, determino a **AUTUAÇÃO** como CONTAS ANUAIS DE EMP. E ENT. PUBLICAS da SUPERINTENDENCIA MUNICIPAL DE TRANSPORTES E TRANSITO - ARACAJU e após, encaminhe-se ao Conselheiro Substituto FRANCISCO EVANILDO DE CARVALHO para relatar o feito, ficando a **6ª Coordenadoria de Controle e Inspeção** responsável pela instrução processual.

Aracaju/SE, 22 de julho de 2024.

Susana Maria Fontes Azevedo Freitas

Conselheira Presidente



DESPACHO

Encaminhem-se os autos à 6ª Coordenadoria de Controle e Inspeção (6ª CCI) para análise, uma vez que este Conselheiro Substituto deve receber o apoio técnico necessário para a correta instrução processual da Coordenadoria de Controle e Inspeção responsável pela fiscalização da Unidade Gestora de origem do processo, conforme disposição contida no § 3º do art. 29 do Regimento Interno do Tribunal de Contas do Estado de Sergipe (redação da Resolução nº 285 de 28 de novembro de 2013 do TCE/SE):

[...] § 3º O Conselheiro Substituto receberá, da Coordenadoria de Controle e Inspeção responsável pela fiscalização da Unidade Gestora de origem do processo, bem como, da Coordenadoria Jurídica e de Engenharia do Tribunal de Contas do Estado, o apoio técnico necessário para a correta instrução processual.
[...]

Aracaju, 24 de julho de 2024.

Francisco Evanildo de Carvalho
Conselheiro Substituto



6ª Coordenadoria de Controle e Inspeção

À Auditora de Controle Externo, **Kátia Maria Ramos Fernandes**, para análise inicial.

Em, 10 de setembro de 2024.

Eleonaldo Soares Santos
Coordenador da 6ª CCI



PROCESSO	005430/2024
ORIGEM	Superintendência Municipal de Transporte e Trânsito de Aracaju
ASSUNTO	Contas Anuais de Empresas e Entidades Públicas
PERÍODO	Exercício 2023
INTERESSADO	Carlos Renato Telles Ramos
RELATOR	Francisco Evanildo de Carvalho

RELATÓRIO TÉCNICO DE CONTAS ANUAIS DE GESTÃO Nº 81/2024

1- INTRODUÇÃO

A Prestação de Contas em exame, referente ao Exercício Financeiro de 2023, de responsabilidade do Senhor Carlos Renato Telles Ramos, foi apresentada ao Tribunal de Contas, conforme Protocolo 5430/2024, em 05/03/2024, dentro do prazo legal, conforme estabelecido no Art.41 da LC nº 205/2011 e no Art. 88 do Regimento Interno desta Corte de Contas.

2 – CONSIDERAÇÕES PRELIMINARES

A análise desta Prestação de Contas teve como parâmetros a Lei nº 4.320/64 e, no que couber, os demais instrumentos normativos aplicáveis, a saber: Lei Complementar Federal nº 101/2000, Lei Complementar Estadual nº 205/2011, Portaria STN nº 634/2013 (regras gerais acerca das diretrizes, normas e procedimentos contábeis aplicáveis aos entes da Federação); Normas Brasileiras de Contabilidade Aplicadas ao Setor Público – NBCTSP (emitidas pelo Conselho Federal de Contabilidade); MCASP; Regimento Interno do TCE/SE

3 – DA GESTÃO ORÇAMENTÁRIA

3.1 – Previsão Orçamentária



O orçamento para o exercício 2023, aprovado pela Lei Municipal nº 5.549 de 29 de dezembro de 2022, fixou a despesa em R\$ 86.239.600,00.

3.2 – Alterações Orçamentárias

No decorrer do exercício foram procedidas modificações na programação inicial através da abertura créditos adicionais suplementares, ampliando o orçamento inicial em 15,88%, conforme demonstramos a seguir:

Discriminação	Valor	
	Em Reais (R\$)	Percentual
Orçamento Inicial	86.239.600,00	100,00%
Créditos Adicionais	33.268.119,16	38,58%
Suplementares	33.268.119,16	38,58%
Especiais	0,00	0,00
Extraordinários	0,00	0,00
Anulações de Dotações	19.577.117,22	22,70%
Orçamento Final Autorizado	99.930.601,94	115,88%

Do total suplementado, R\$ 13.691.001,94 ocorreu por Anulação de Outros Órgãos.

3.3 – Do Balanço Orçamentário (fls.92/94)

O Balanço Orçamentário demonstra as receitas e despesas previstas em confronto com as realizadas, conforme detalha o art. 102, da Lei nº 4.320/64.

3.3.1 – Da Receita Arrecadada e de Transferências

Durante o exercício de 2023, a Receita Arrecadada da SMTT alcançou o montante de R\$ 17.799.391,29, sendo R\$ 235.185,64 referente a receita tributária, R\$ 1.212.484,18 referente a receita patrimonial, R\$ 32.415,00 referente a receita de serviços e R\$ 16.319.126,47 referente a transferências correntes (fls. 92/93).

No exercício de 2023 a SMTT, em relação a despesa executada no valor de R\$ 93.186.456,92 (fl. 94), obteve um déficit de R\$ 75.387.065,63 (fl. 93).



3.3.2 – Da Despesa Empenhada, Liquidada e Paga

Durante o exercício de 2023, a Despesa Empenhada pela SMTT alcançou o montante de R\$ 93.186.456,92, a Despesa Liquidada R\$ 86.441.487,51 e a Despesa Paga o valor de R\$ 82.934.485,89 (fl.94).

3.3.3 - Execução de Restos a Pagar

Os Restos a Pagar constituem compromissos financeiros e são caracterizados como despesas empenhadas, mas não pagas no exercício financeiro, constituindo a Dívida Flutuante, distinguindo-se as processadas das não processadas (art. 36 da Lei nº 4.320/1964).

De acordo com o MCASP, 9ª edição, Parte V– Demonstrações Contábeis Aplicadas ao Setor Público (DCASP), Capítulo 2, devem ser incluídos dois quadros demonstrativos de execução de restos a pagar, um relativo aos restos a pagar não processados, outro relativo aos restos a pagar processados, com o mesmo detalhamento das despesas orçamentárias do balanço, de modo a propiciar uma análise da execução orçamentária do exercício em conjunto com a execução dos restos a pagar.

Ao final do exercício de 2023 a Conta Restos a Pagar alcançou o montante de R\$ 10.251.971,03 (fl. 104) sendo o valor de R\$ 6.744.969,41 para Restos a Pagar Não Processados e o valor de R\$ 3.507.001,62 para Restos a Pagar Processados.

4 – DA GESTÃO FINANCEIRA

4.1 - Do Balanço Financeiro (fl.96)

“O Balanço Financeiro demonstra as receitas e despesas orçamentárias bem como os recebimentos e os pagamentos de natureza extraorçamentária, conjugados com os saldos em espécies provenientes do exercício anterior e os que se transferem para o exercício seguinte”, conforme detalha o art. 103 da Lei nº 4.320/64 e a NBCT 16.6 (R1). Neste contexto, o Balanço Financeiro representa a equação de equilíbrio entre entradas e saídas de recursos financeiros dos órgãos e entidades da Administração Pública.

BALANÇO FINANCEIRO



RECEITA			DESPESA		
Título	Exerc.Atual	Exerc.Anterior	Título	Exerc. Atual	Exerc.Anterior
Receitas Orçamentaria	17.799.391,29	30.389.120,02	Despesas Orçamentaria	93.186.456,92	70.633.968,96
Transf. Financeiras Recebidas	61.809.277,47	49.956.194,54	Transf. Financeira Concedida	4.860.446,90	16.820,39
Receitas Extraorçamentarias	17.872.350,50	8.669.683,67	Despesas Extraorçamentarias	8.820.702,42	7.827.648,52
Outras Operações Financeiras	0,00	0,00	Outras Operações Financeiras	0,00	0,00
Saldo do Exerc. Anterior	12.405.893,42	1.882.195,28	Saldo P/Exerc. Seguinte	3.019.306,44	12.405.893,42
TOTAL	109.886.912,68	90.884.331,29	TOTAL	109.886.912,68	90.884.331,29

5 – DA GESTÃO PATRIMONIAL E DA DEMONSTRAÇÃO DAS VARIAÇÕES PATRIMONIAIS

5.1 – Do Balanço Patrimonial (fl. 100)

O Balanço Patrimonial, nos seus aspectos qualitativos e quantitativos demonstra os efeitos das variações sofridas pelo Patrimônio da SMTT em consequência dos atos da gestão praticados no exercício de 2023.

BALANÇO PATRIMONIAL					
ATIVO			PASSIVO		
Título	Exerc.Atual	Exerc.Anterior	Título	Exerc. Atual	Exerc.Anterior
Ativo Circulante	10.059.404,67	19.299.771,34	Passivo Circulante	4.464.185,65	157.832,56
Ativo Não Circulante	27.922.705,95	23.738.678,42	Passivo Não Circulante	362.845,91	854.803,67
			Patrimônio Líquido	33.155.079,06	42.025.813,53
TOTAL	37.982.110,62	43.038.449,76	TOTAL	26.497.153,50	43.038.449,76

5.1.2 – Almoxarifado e Patrimônio

5.1.2.1 – Almoxarifado

A Conta Almoxarifado ao final do exercício de 2023 apresentou um saldo de R\$ 573.525,81 (fl. 125), devidamente lançado no Balanço Patrimonial (fl. 100).

5.1.2.2 – Imobilizado



A conta Imobilizado ao final do exercício de 2023 apresentou um saldo de R\$ 27.696.981,79.

5.1.2.2.1 - Dos Bens Móveis

A conta Bens Móveis apresentou em 31.12.2023 um saldo de R\$ 5.736.139,78, tendo sido depreciado no exercício o valor de R\$ 2.938.873,50.

5.1.2.2.2 - Dos Bens Imóveis

A conta Bens Imóveis apresentou em 31/12/2023 um saldo de R\$ 24.899.715,51.

5.1.2.2.3 – Dos Bens Intangíveis

A conta Bens Intangíveis apresentou em 31.12.2023 um saldo de R\$ 225.724,16.

5.1.3 – Dívida Flutuante (fls. 104/105)

Segundo a Secretaria do Tesouro Nacional - STN, são demonstrados no passivo financeiro os valores exigíveis de curto prazo, também correspondentes às contas do Sistema Financeiro que permaneceram com saldo. Estes valores do Passivo Financeiro são considerados dívida flutuante.

Nesse contexto, a Dívida Flutuante da SMTT, da ordem de R\$ 10.963.176,18, ficou assim distribuída:

RUBRICA	ATUAL
Restos a Pagar Processados e Não Processados	10.251.971,03
Depósitos (Consignações)	711.205,15
TOTAL DA DÍVIDA FLUTUANTE	10.963.176,18

5.2 – Demonstração das Variações Patrimoniais – DVP (fl. 112)

Evidencia as alterações verificadas no patrimônio, resultantes ou independentes da execução orçamentária e indicará o resultado patrimonial do exercício (Lei nº 4.320/1964, art.104).

No exercício de 2023 o Resultado Patrimonial do Exercício foi deficitário no valor de R\$ 11.690.159,68.

DEMONSTRAÇÃO DAS VARIAÇÕES PATRIMONIAIS

EXERC ATUAL

EXERC ANTERIOR



VARIAÇÕES PATRIMONIAIS AUMENTATIVAS	79.626.668,76	80.347.124,56
VARIAÇÕES PATRIMONIAIS DIMINUTIVAS	91.316.828,44	61.790.092,62
RESULTALDO PATRIMONIAL	(11.690.159,68)	18.557.031,94

6 - DEMONSTRAÇÃO DO FLUXO DE CAIXA (fls. 115/116)

A Demonstração dos Fluxos de Caixa – DFC é obrigatória segundo a NBC T 16.6(R1) e representa as entradas e saídas de caixa e equivalentes de caixa, assim como o resultado deste fluxo, podendo ser considerada como um instrumento para avaliar a capacidade de a Unidade Gestora gerar caixa e equivalente de caixa, além de identificar suas necessidades de liquidez e as decisões de alocação dos recursos públicos, a fim de prevenir o estado de insolvência

Durante o exercício de 2023 a SMTT, apresentou uma Geração Líquida de Caixa negativa no valor de R\$ 9.386.586,98, demonstrando uma situação desfavorável.

ESPECIFICAÇÃO	Exercício Atual	Exercício Anterior
Fluxos de Caixa das Atividades Operacionais		
Ingressos	87.229.048,23	86.972.703,47
Desembolsos	95.217.679,89	74.960.869,53
Fluxos de caixa líquido das atividades operacionais	(7.988.631,66)	12.071.148,06
Fluxos de Caixa das Atividades de Investimento		
Ingressos	0,00	0,00
Desembolsos	1.388.237,36	1.488.135,80
Fluxos de caixa líquido das atividades de Investimento	(1.388.237,36)	(1.488.135,80)
Fluxos de Caixa das Atividades de Financiamento		
Ingressos	0,00	0,00
Desembolsos	.9.717,96	0,00
Fluxos de caixa líquido das atividades de financiamento	(9.717,96)	0,00
Apuração do Fluxo de Caixa do Período		
Geração Líquida de Caixa e Equivalentes de Caixa	(9.386.586,98)	10.583.012,26
Caixa e Equivalente de Caixa Inicial	12.405.893,42	1.882.195,28
Caixa e Equivalente de Caixa Final	3.019.306,44	12.405.893,42

7 – OUTRAS CONSIDERAÇÕES

7.1 – Dos Processos Julgados Ilegais ou em Tramitação

Arquivo assinado digitalmente por KÁTIA MARIA RAMOS FERNANDES:33655685572 em 18/09/2024 10:00:56

Valide a autenticidade deste em '<http://www.tcse.tc.br/PecaUnica/Autentica.aspx>' com o código 732CE8D136D0A28C5E9E16D51375EE89



De acordo com o Sagres não houve processo julgado ilegal referente ao exercício em análise.

7.2 - Da Prestação de Contas do Exercício Anterior

Em consulta ao Sagres, constatamos que as Contas Anuais da SMTT de Aracaju, referente ao Exercício 2022, Processo TC 4006/2023, foi julgado Regular em 13/12/2023.

7.3 – Das Inspeções

Conforme consulta ao Sagres, durante o exercício de 2023 não houve auditoria na SMTT de Aracaju.

7.4 – Da Certidão de Habilitação do Profissional Contábil

Consta à fl. 345 a Certidão de Habilitação do Conselho Regional de Contabilidade do profissional responsável pela elaboração das contas.

8 – DO CONTROLE INTERNO

Constam nos autos o Relatório, Parecer e Certificado do Órgão de Controle Interno, manifestando-se pela Regularidade das Contas Anuais da SMTT, referente ao exercício de 2023, de responsabilidade do Senhor Carlos Renato Telles Ramos (fls. 326/336, 338 e 340).

9 – CONCLUSÃO:

As Contas Anuais da Superintendência Municipal de Transporte e Trânsito de Aracaju – SMTT, referente ao Exercício 2023, de responsabilidade do Senhor Carlos Renato Telles Ramos, foi apresentada dentro do prazo regulamentar e, quanto a formalização, foi elaborada de acordo com a Lei Federal 4.320/64, a Lei de Responsabilidade Fiscal, as Normas Brasileiras de Contabilidade aplicadas ao Setor Público, Lei Complementar nº205/2011 e Regimento Interno desta Corte de Contas.

Face disto, opinamos pela **Regularidade das Contas**, com fundamento no art. 43, inciso I da Lei Complementar nº 205/2011 c/c o art. 91 inciso I do Regimento Interno desta Corte de Contas.



Este é o Relatório

6ª CCI, 18 de setembro de 2024

Kátia Maria Ramos Fernandes

Auditora de Controle Externo II

Mat. 727



6ª Coordenadoria de Controle e Inspeção

Eminente Conselheiro Substituto,

Concluída a instrução processual, com **aprovação** desta Coordenadoria, encaminho o Relatório Técnico de Contas Anuais de Gestão nº 81/2024 (Págs. 371/378), nos termos do art. 11 da Resolução TC-171/95, para envio ao Ministério Público Especial, conforme determina o art. 14 da mesma Resolução.

6ª CCI, em 19/09/2024.

Eleonaldo Soares Santos
Coordenador
Auditor de Controle Externo I
Mat. 743

Encaminhem-se os autos ao Ministério Público Especial para emissão de parecer, em conformidade com o art. 34, III, do Regimento Interno desta Corte de Contas.

Aracaju, em 19/09/2024.

Francisco Evanildo de Carvalho
Conselheiro Substituto

Ministério Público Especial/Distribuição

Encaminhe-se o presente documento ao Gabinete do Procurador **JOÃO AUGUSTO BANDEIRA DE MELLO**, para as providências cabíveis.

Aracaju, 19 de setembro de 2024.

FRANKLIN CARLOS DOS SANTOS
Ministério Público Especial/Distribuição



TC 005430/2024

PROCESSO - TC – 005430/2023
ORIGEM - Superintendência Municipal de Transporte e Trânsito de Aracaju
NATUREZA - Contas Anuais de Empresas e Entidades Públicas
INTERESSADO - Carlos Renato Telles Ramos
RELATOR (A) - Conselheiro Francisco Evanildo de Carvalho

PARECER Nº 1674/2024

Tratam os autos das Contas Anuais da Superintendência Municipal de Transporte e Trânsito de Aracaju, referente ao exercício de 2023, sob a responsabilidade do Sr. Carlos Renato Telles Ramos, foram encaminhadas a este Tribunal de Contas do Estado de Sergipe em 05/03/2024.

Após instrução processual, e de acordo com o Relatório Técnico de Contas Anuais, fls. 371/378, oriundo da 6ª CCI, as Contas em exame foram apresentadas a este Tribunal dentro do prazo legal e estão constituídas da documentação exigida por lei, concluindo pela propositura de que seja julgado REGULAR, a teor do que dispõe o art. 43, inciso I, da Lei Complementar nº205/2011, Lei Orgânica desta Corte de Contas, por expressar a exatidão dos demonstrativos contábeis e o atendimento aos princípios da legalidade, legitimidade e razoabilidade, além do atendimento ao princípio da oportunidade que estabelece informações integras e tempestivas para os demonstrativos contábeis.

Em seguida é aberta vista ao Ministério Público Especial.

É o que importa relatar.

FUNDAMENTOS

A prestação de contas anual ou por fim de gestão é o procedimento que permite aos ordenadores de despesa, gestores e demais responsáveis, dentro do prazo legal, apresentarem ao Tribunal de Contas os documentos obrigatórios destinados à comprovação da regularidade do uso, emprego ou movimentação de bens, numerários e valores públicos da administração que lhes foram entregues ou confiados.

aslf



TC 005430/2024

Para serem consideradas regulares, as contas devem expressar a exatidão dos demonstrativos contábeis de forma clara e objetiva e atender aos princípios da legalidade, legitimidade, economicidade e razoabilidade dos atos de gestão do responsável.

A omissão no dever de prestar contas; a prática de ato de gestão ilegal, ilegítimo, antieconômico, não razoável, ou infração à norma legal ou regulamentar de natureza contábil, financeira, orçamentária, operacional ou patrimonial; o dano ao Erário decorrente de ato de gestão ilegal, ilegítimo, antieconômico ou não-razoável; o desfalque ou desvio de dinheiros, bens ou valores públicos; bem como qualquer ação ou omissão que caracterize prejuízo aos princípios norteadores da administração pública, tornam irregulares as contas.

No caso vertente, após a instrução processual, a CCI competente aduziu que seja julgado REGULAR, a teor do que dispõe o art. 43, inciso I, da Lei Complementar nº 205/2011, Lei Orgânica desta Corte de Contas, por expressar a exatidão dos demonstrativos contábeis e o atendimento aos princípios da legalidade, legitimidade e razoabilidade, além do atendimento ao princípio da oportunidade que estabelece informações integras e tempestivas para os demonstrativos contábeis.

Assim, adotamos a opinião da CCI oficiante e somos pela Regularidade das contas em lide. Tudo de acordo com a conclusão deste Parecer.

CONCLUSÃO

Do exposto, pugna o representante do Ministério Público de Contas:

- Pela **Regularidade** das Contas Anuais da Superintendência Municipal de Transporte e Trânsito de Aracaju - SMTT, referente ao exercício financeiro de 2023, de responsabilidade do gestor Sr. Carlos Renato Telles Ramos, conforme art. 43, inciso I, da Lei Complementar 205/11 c/c o art. 91, inciso I, do Regimento Interno do TCE/SE.

É o parecer.

Aracaju, 24 de setembro de 2024.

JOÃO AUGUSTO BANDEIRA DE MELLO
PROCURADOR DO MINISTÉRIO PÚBLICO DE CONTAS DE SERGIPE

aslf



PROCESSO TC 005430/2024

ORIGEM: Superintendência Municipal de Transportes e Trânsito de Aracaju

ASSUNTO: Contas Anuais de Empresas e Entidades Públicas

INTERESSADO: Carlos Renato Telles Ramos

ADVOGADO (A): Não há

PROCURADOR: João Augusto dos Anjos Bandeira de Mello – Parecer nº 1674/2024

RELATOR: Conselheiro Substituto Francisco Evanildo de Carvalho

MANDADO DE INTIMAÇÃO

O Excelentíssimo Senhor Conselheiro Substituto Francisco Evanildo de Carvalho, relator do processo em epígrafe, MANDA expedir a presente INTIMAÇÃO à parte interessada e aos procuradores legalmente habilitados nos autos para que, por meio da publicação deste no Diário Oficial Eletrônico do Tribunal de Contas do Estado de Sergipe, tomem ciência da inclusão do processo em pauta e possam, querendo, acompanhar à Sessão do Pleno desta Corte de Contas no dia 31 de outubro de 2024, a partir das 9 horas, nos termos do art. 167, II c/c o art. 175, ambos do Regimento Interno deste Tribunal.

Dado e passado nesta cidade de Aracaju, capital do Estado de Sergipe, em 24 de outubro de 2024. Eu, Flávio Henrique Carvalho de Oliveira, Chefe de Gabinete de Conselheiro Substituto, digitei.

Francisco Evanildo de Carvalho
Conselheiro Substituto



PROCESSO TC 005430/2024

ORIGEM: Superintendência Municipal de Transportes e Trânsito de Aracaju

ASSUNTO: Contas Anuais de Empresas e Entidades Públicas

INTERESSADO: Carlos Renato Telles Ramos

ADVOGADO (A): Não há

PROCURADOR: João Augusto dos Anjos Bandeira de Mello – Parecer nº 1674/2024

RELATOR: Conselheiro Substituto Francisco Evanildo de Carvalho

RELATÓRIO

Tratam os autos das Contas Anuais da Superintendência Municipal de Transporte e Trânsito de Aracaju, referente ao exercício de 2023, sob a responsabilidade do Sr. Carlos Renato Telles Ramos, tempestivamente apresentadas a esta Corte de Contas, conforme determina o art. 41, inciso I, da Lei Complementar nº 205/2011, e art. 88 do Regimento Interno desta Corte de Contas.

A 6ª Coordenadoria de Controle e Inspeção (6ª CCI), no Relatório Técnico de Contas Anuais de Gestão nº 81/2024 (fls. 371/378), após a análise dos documentos e registros acostados aos autos, concluiu que as Contas foram elaboradas de acordo as legislações vigentes, não sendo identificada qualquer tipo de irregularidade.

A CCI registrou, ainda, que no exercício em análise não houve processos julgados ilegais e inspeção ordinária na Superintendência Municipal de Transporte e Trânsito de Aracaju.

Ao final, diante do que foi apurado, se manifestou pela **regularidade** das Contas, com base no art. 43, inciso I, da Lei Complementar Estadual nº 205/2011 c/c o art. 91, inciso I, do Regimento Interno desta Corte de Contas.

Vistas ao *Parquet* de Contas, este, representado pelo Procurador João Augusto dos Anjos Bandeira de Mello, exarou o Parecer nº 1674/2024 (fls. 381/382), corroborando com as premissas e conclusão emitida pela Unidade Técnica, opinando, também, pela **regularidade** das Contas Anuais da Superintendência Municipal de



PROCESSO TC 005430/2024

PLENO

Transporte e Trânsito de Aracaju - SMTT, referente ao exercício financeiro de 2023, de responsabilidade do gestor Sr. Carlos Renato Telles Ramos, nos termos do art. 43, inciso I, da Lei Complementar 205/11 c/c o art. 91, inciso I, do Regimento Interno desta Corte de Contas.

Encerrada a instrução processual, os autos vieram à competência deste relator para julgamento, sendo a parte interessada notificada por meio de Mandado de Intimação, em conformidade com o art. 167, II c/c o art. 175 do Regimento Interno do Tribunal de Contas do Estado de Sergipe.

É o relatório.

DESPACHO

Encaminhem-se os autos à Secretaria do Pleno para as providências cabíveis.

Aracaju, 4 de novembro de 2024.

Francisco Evanildo de Carvalho
Conselheiro Substituto



PROCESSO TC 005430/2024

ORIGEM: Superintendência Municipal de Transportes e Trânsito de Aracaju

ASSUNTO: Contas Anuais de Empresas e Entidades Públicas

INTERESSADO: Carlos Renato Telles Ramos

ADVOGADO (A): Não há

PROCURADOR: João Augusto dos Anjos Bandeira de Mello – Parecer nº 1674/2024

RELATOR: Conselheiro Substituto Francisco Evanildo de Carvalho

DECISÃO 25335 PLENO

EMENTA: Contas Anuais de Empresas e Entidades Públicas. Superintendência Municipal de Transportes e Trânsito de Aracaju. Exercício financeiro de 2023. Conclusão: 1) **Regulares** as Contas, nos termos do art. 43, inciso I, da Lei Complementar 205/11 c/c o art. 91, inciso I, do Regimento Interno desta Corte de Contas. Por fim, **pelo arquivamento dos autos**; 2) Deliberação unânime.

DECISÃO

Vistos, relatados e discutidos estes autos, acordaram os Conselheiros do Tribunal de Contas do Estado de Sergipe, no uso de suas atribuições constitucionais e legais, em Sessão do Pleno do dia 31 de outubro de 2024, sob a Presidência da Senhora Conselheira Susana Maria Fontes Azevedo Freitas, por unanimidade de votos, e julgaram pela **regularidade** das Contas Anuais da Superintendência Municipal de Transporte e Trânsito de Aracaju - SMTT, referente ao exercício financeiro de 2023, de responsabilidade do gestor Sr. Carlos Renato Telles Ramos, nos termos do art. 43, inciso I, da Lei Complementar 205/11 c/c o art. 91, inciso I, do Regimento Interno desta Corte de Contas. Por fim, pelo **arquivamento dos autos**, nos termos do voto do eminente Conselheiro Substituto (Relator) Francisco Evanildo de Carvalho.

Aracaju, 31 de outubro de 2024.



PROCESSO TC 005430/2024

DECISÃO TC Nº **25335** PLENO

Participaram do julgamento: a Conselheira Susana Maria Fontes Azevedo Freitas (Presidente), o Conselheiro Flávio Conceição de Oliveira Neto, o Conselheiro Substituto Rafael Sousa Fonsêca (em substituição ao Conselheiro Ulices de Andrade Filho), o Conselheiro Substituto Alexandre Lessa Lima (em substituição ao Conselheiro Luiz Augusto Carvalho Ribeiro), o Conselheiro Substituto Francisco Evanildo de Carvalho (em substituição a Conselheira Maria Angélica Guimarães Marinho), o Conselheiro Luis Alberto Meneses e o Conselheiro José Carlos Felizola Soares Filho, com a presença do Procurador Geral Eduardo Santos Rolemberg Côrtes.

Aracaju, publicado na Sessão do Pleno do TRIBUNAL DE CONTAS DO ESTADO DE SERGIPE em 21 de novembro de 2024.

PUBLIQUE-SE. CUMPRA-SE.

Conselheiro Substituto Francisco Evanildo de Carvalho
Relator

Conselheira Susana Maria Fontes Azevedo Freitas
Conselheira Presidente

Fui presente:

Eduardo Santos Rolemberg Côrtes
Procurador do Ministério Público de Contas



PROCESSO TC 005430/2024

DECISÃO TC Nº **25335** PLENO

RELATÓRIO

Tratam os autos das Contas Anuais da Superintendência Municipal de Transporte e Trânsito de Aracaju, referente ao exercício de 2023, sob a responsabilidade do Sr. Carlos Renato Telles Ramos, tempestivamente apresentadas a esta Corte de Contas, conforme determina o art. 41, inciso I, da Lei Complementar nº 205/2011, e art. 88 do Regimento Interno desta Corte de Contas.

A 6ª Coordenadoria de Controle e Inspeção (6ª CCI), no Relatório Técnico de Contas Anuais de Gestão nº 81/2024 (fls. 371/378), após a análise dos documentos e registros acostados aos autos, concluiu que as Contas foram elaboradas de acordo as legislações vigentes, não sendo identificada qualquer tipo de irregularidade.

A CCI registrou, ainda, que no exercício em análise não houve processos julgados ilegais e inspeção ordinária na Superintendência Municipal de Transporte e Trânsito de Aracaju.

Ao final, diante do que foi apurado, se manifestou pela **regularidade** das Contas, com base no art. 43, inciso I, da Lei Complementar Estadual nº 205/2011 c/c o art. 91, inciso I, do Regimento Interno desta Corte de Contas.

Vistas ao *Parquet* de Contas, este, representado pelo Procurador João Augusto dos Anjos Bandeira de Mello, exarou o Parecer nº 1674/2024 (fls. 381/382), corroborando com as premissas e conclusão emitida pela Unidade Técnica, opinando, também, pela **regularidade** das Contas Anuais da Superintendência Municipal de Transporte e Trânsito de Aracaju - SMTT, referente ao exercício financeiro de 2023, de responsabilidade do gestor Sr. Carlos Renato Telles Ramos, nos termos do art. 43, inciso I, da Lei Complementar 205/11 c/c o art. 91, inciso I, do Regimento Interno desta Corte de Contas.



PROCESSO TC 005430/2024

DECISÃO TC Nº **25335** PLENO

Encerrada a instrução processual, os autos vieram à competência deste relator para julgamento, sendo a parte interessada notificada por meio de Mandado de Intimação, em conformidade com o art. 167, II c/c o art. 175 do Regimento Interno do Tribunal de Contas do Estado de Sergipe.

É o relatório.



PROCESSO TC 005430/2024

DECISÃO TC Nº **25335** PLENO

VOTO

A presente análise visa evidenciar a conformidade da Prestação de Contas com a Lei Federal nº 4.320/1964, a Lei Complementar Federal nº 101/2000 (Lei de Responsabilidade Fiscal), a Lei Complementar Estadual nº 205/2011 (Lei Orgânica deste Tribunal), a Resolução TC nº 270/2011 (Regimento Interno), a Resolução TC nº 223/2002 e outras resoluções emitidas por este Tribunal, além da observância das normas da Contabilidade Pública e dos princípios constitucionais implícitos e explícitos da Administração Pública, especialmente aqueles estabelecidos no art. 37 da Constituição Federal, assim como das demais normas vigentes.

Ab initio, observo que as Contas em análise foram apresentadas de forma tempestiva (05/03/2024), conforme determina o art. 41 da Lei Complementar nº 205/2011.

A competente 6ª Coordenadoria de Controle e Inspeção (6ª CCI), após se debruçar sob todo arcabouço documental constante nos autos, exarou o Relatório Técnico de Contas Anuais de Gestão nº 81/2024 (fls. 371/378), concluindo pela regularidade das Contas.

O *Parquet* de Contas, representado pelo ilustríssimo Procurador João Augusto dos Anjos Bandeira de Mello, em Parecer nº 1674/2024 (fls. 381/382), corroborou com o posicionamento emitido pela Unidade Técnica, no sentido de considerar regulares as Contas.

Compulsando os autos, coaduno com os pareceres opinativos exarados pela nobre 6ª CCI e pelo Ministério Público de Contas, sendo as Contas regulares, nos termos do art. 43, inciso I, da Lei Complementar nº 205/2011, que assim prescreve:

Arquivo assinado digitalmente por SUSANA MARIA FONTES AZEVEDO FREITAS:29429307568 em 19/11/2024 12:15:42

Arquivo assinado digitalmente por FRANCISCO EVANILDO DE CARVALHO:24373680353 em 21/11/2024 09:46:48

Arquivo assinado digitalmente por EDUARDO SANTOS ROLEMBERG CÔRTEZ:71960325515 em 22/11/2024 12:15:58

Valide a autenticidade deste em '<http://www.tcese.tc.br/PecaUnica/Autentica.aspx>' com o código 00E148B5DA347A24A39EAD54699BFFAF



PROCESSO TC 005430/2024

DECISÃO TC Nº **25335** PLENO

Art. 43. As contas devem ser julgadas:

I - regulares, quando expressarem, de forma clara e objetiva, a exatidão dos demonstrativos contábeis, a legalidade, a legitimidade, a economicidade e a razoabilidade dos atos de gestão do responsável, a quem o Tribunal dará quitação plena;

Face todo o exposto, e:

CONSIDERANDO que o presente processo se encontra regularmente distribuído e instruído de acordo com a Resolução TC nº 285/2013;

CONSIDERANDO as manifestações da 6ª CCI e do Ministério Público Especial;

CONSIDERANDO os princípios constitucionais implícitos e explícitos da Administração Pública, especialmente aqueles estabelecidos no art. 37 da Constituição Federal.

Ante toda a fundamentação apresentada, que passa a integrar o dispositivo como se nele estivesse transcrita, voto pela **regularidade** das Contas Anuais da Superintendência Municipal de Transporte e Trânsito de Aracaju - SMTT, referente ao exercício financeiro de 2023, de responsabilidade do gestor Sr. Carlos Renato Telles Ramos, nos termos do art. 43, inciso I, da Lei Complementar 205/11 c/c o art. 91, inciso I, do Regimento Interno desta Corte de Contas.

Fica ressalvado o direito deste Tribunal de fiscalizar quaisquer atos de gestão do administrador acima identificado que vierem a ser apurados posteriormente em virtude de processos relativos a fatos ou atos administrativos ainda não conhecidos pelo Tribunal quando do julgamento das contas do exercício, de outros



PROCESSO TC 005430/2024

DECISÃO TC Nº **25335** PLENO

processos eventualmente em tramitação cuja instrução ainda não tenha sido concluída, conforme previsão da Lei Orgânica desta Corte, art. 43, § 2º, I e II.

Cumpridas as exigências cabíveis à espécie, sou pelo **arquivamento** dos autos.

É a Decisão.



Ata da 36ª Sessão Ordinária do Pleno de 31 de outubro de 2024.

1 Aos trinta e um (31) dias do mês de outubro de dois mil e vinte e quatro, às nove
2 horas, teve início a Sessão Ordinária do Pleno, sob a Presidência da **Cons.ª Susana**
3 **Maria Fontes Azevedo Freitas**, com as presenças do Cons. Flávio Conceição de Oliveira
4 Neto, do Cons. Luis Alberto Meneses, do Cons. José Carlos Felizola Soares Filho e,
5 dos Conselheiros Substitutos Alexandre Lessa Lima, Rafael Sousa Fonsêca e Francisco
6 Evanildo de Carvalho (em substituição aos Conselheiros Luiz Augusto Carvalho
7 Ribeiro, Ulices Andrade e Angélica Guimarães, respectivamente - cujas ausências
8 foram devidamente justificadas); além do Procurador-Geral do Ministério Público
9 Especial, junto a este Tribunal, Eduardo Santos Rolemberg Côrtes. **Da Ata:** Lida e
10 aprovada a Ata da sessão anterior. **Expedientes recebidos:** Não houve. **Distribuição**
11 **dos Processos:** Foram distribuídos 80 (oitenta) Processos, autuados no período de
12 18/10/2024 a 24/10/2024. **Comunicações e proposituras:** Da **Presidência:** A Cons.ª
13 Presidente, **Susana Maria Fontes Azevedo Freitas**, cumprimentou a todos, agradecendo
14 por suas presenças; bem como aos que estavam assistindo à 36ª sessão ordinária do
15 Pleno, no Tribunal de Contas do Estado de Sergipe, através do canal do YouTube. Em
16 seguida, apresentou as seguintes congratulações: “Ao Cons. David Carlos Pereira
17 Neto, do Tribunal de Contas do Município do Rio de Janeiro; ao Des. Vice-Presidente
18 Gilson Félix dos Santos, do Tribunal de Justiça do Estado de Sergipe; à Promotora
19 de Justiça Maria Lilian Mendes Carvalho, do Ministério Público do Estado de Sergipe;
20 ao Cons. Presidente André Luiz de Matos Gonçalves, do Tribunal de Contas do Estado
21 do Tocantins; ao Cons. Ernesto Sabóia de Figueiredo Júnior, do Tribunal de Contas
22 do Estado do Ceará; à Prof.ª Aglaé D’ Ávila Fontes, da Academia Sergipana de Letras;
23 ao Comandante-Geral Cel. Fábio Pinto Cardoso, do Corpo de Bombeiros Militar do
24 Estado de Sergipe; ao Cons. Vice-Presidente João Jorge Jinkings Pavão, do Tribunal
25 de Contas do Estado do Maranhão; à Procuradora Ana Christina Souza Brandi, do
26 Ministério Público do Estado de Sergipe; ao Procurador de Justiça Rodomarques
27 Nascimento, do Ministério Público do Estado de Sergipe; à Promotora de Justiça
28 Gicele Mara Cavalcante D’ Ávila Fontes, do Ministério Público do Estado de Sergipe;



Ata da 36ª Sessão Ordinária do Pleno de 31
de outubro de 2024.

29 ao Cons. Luis Daniel Lavareda Reis Júnior, do Tribunal de Contas dos Municípios do
30 Estado do Pará; e, ao Promotor de Justiça Renato Vieira Dantas Bernandes, do
31 Ministério Público do Estado de Sergipe. “ Ato contínuo, a Cons.^a Presidente fez
32 os seguintes comunicados: “Na última sexta-feira, o Tribunal de Contas de Sergipe
33 promoveu a ‘Sexta Cultural’ , evento que foi dedicado à valorização da
34 Sergipanidade e à preservação da memória política do estado. Estiveram presentes
35 os ex-governadores Albano Franco, Antônio Carlos Valadares e Jackson Barreto, além
36 do aracajuano Gilton Garcia, ex-governador do Amapá. Foi uma grande celebração da
37 nossa história, um reconhecimento ao trabalho e à contribuição que cada um desses
38 homens deu ao nosso estado, com a exposição de livros sobre a vida de João Alves,
39 Marcelo Déda, Augusto Franco e tantos outros. O evento reforçou o compromisso do
40 Tribunal com a valorização da cultura, da história, da memória estadual. E conhecer
41 a história é primordial para construir um futuro melhor. Na última segunda-feira
42 realizamos uma cerimônia emocionante em homenagem ao Dia do Servidor Público, com
43 destaque para a entrega da Medalha do Mérito José Carlos de Sousa, criada para
44 reconhecer os homens e mulheres que prestam serviços relevantes à sociedade
45 sergipana. O evento reforçou a importância do papel dos servidores, que são a força
46 motriz para que a administração pública funcione de forma contínua e eficiente, e
47 a quem o TCE presta seu profundo reconhecimento e gratidão. Tivemos ontem um momento
48 marcante aqui no TCE, com o projeto ‘Transição Responsável e Transparente’ ,
49 oportunidade na qual promovemos o diálogo e o compartilhamento de ferramentas e
50 informações essenciais para que os novos gestores tenham uma transição
51 administrativa pautada na responsabilidade e transparência. Também anunciamos que
52 em fevereiro do próximo ano o Tribunal de Contas estará visitando o interior do
53 estado, levando os seus técnicos e trabalhando ao lado de outras instituições, como
54 TCU, CGU, Receita Federal e Caixa Econômica, entre outros, levando orientação e
55 reafirmando nossa disposição de atuar lado a lado com os municípios. O TCE trabalha
56 para ser um indutor de políticas públicas e assegurar que cada decisão e ação



Ata da 36ª Sessão Ordinária do Pleno de 31
de outubro de 2024.

57 tomadas pelos gestores resultem em um impacto positivo direto na vida dos cidadãos.
58 Hoje, dia 31, é celebrado o Dia Mundial das Cidades. Cidades prósperas são aquelas
59 que garantem a qualidade de vida de seus habitantes, oferecendo acesso a serviços
60 essenciais como saúde, educação, transporte e segurança. Além disso, a
61 infraestrutura urbana precisa respeitar o meio ambiente, preservar os espaços verdes
62 e utilizar de forma responsável os recursos naturais. No Tribunal de Contas,
63 reafirmamos o compromisso de incentivar políticas públicas que promovam o
64 desenvolvimento urbano responsável, com ênfase na transparência e na boa gestão
65 dos recursos, de modo que todas as ações beneficiem o coletivo. Pelo segundo ano,
66 a Universidade Federal de Sergipe tem sete pesquisadores entre os mais influentes
67 do mundo, de acordo com o ranking da Universidade de Stanford, nos Estados Unidos.
68 A UFS apareceu pela primeira vez no ranking em 2020, com três pesquisadores,
69 aparecendo em 2023 com sete nomes. Registro meus parabéns a esta grande instituição,
70 que tem sido uma grande parceira do TCE, e a todos os professores que ajudam a
71 construí-la. Com 604,5 pontos, Sergipe registrou a maior média de redação no Enem,
72 entre as redes estaduais de ensino do Brasil. Parabenizo os nossos alunos e alunas,
73 além de todos que fazem a Educação pública em Sergipe, sem esquecer de apontar que
74 ainda existe um abismo entre o desempenho da rede estadual e da rede particular.
75 Aqui no TCE, nós trabalhamos para que os recursos públicos sejam investidos de
76 forma eficiente e correta, para que o ensino público possa continuar evoluindo. O
77 Grupo de Apoio à Criança com Câncer (GACC) encerrou as celebrações dos 25 anos de
78 atuação em Sergipe, já tendo acolhido mais de 800 crianças ao longo da sua história.
79 Fundado em 1999 pela iniciativa de Lygia Ribeiro e suas filhas, o GACC surgiu com
80 a missão de transformar a realidade das crianças e adolescentes com câncer em nosso
81 estado, e, ao longo dos anos, ampliou seu atendimento para doenças hematológicas,
82 proporcionando acolhimento, hospedagem, refeições, medicamentos, suporte
83 psicológico e muitas outras formas de assistência biopsicossocial, garantindo a
84 essas famílias o direito à saúde e à vida. Saúdo os nossos colaboradores Décio



Ata da 36ª Sessão Ordinária do Pleno de 31
de outubro de 2024.

85 Santos e Marcela Garcia, da comunicação, e Marcela Damázio, do MPC, pelo Dia do
86 Designer, comemorado no próximo dia 5 (terça-feira). Nesta Corte de Contas, esses
87 profissionais desempenham um papel fundamental, traduzindo nossa missão e valores
88 em peças gráficas que informam, inspiram e fortalecem nossa comunicação com a
89 sociedade. A cada detalhe, linha e cor, eles dão vida ao compromisso institucional
90 de transparência e inovação. Nosso reconhecimento e gratidão a todos os designers
91 que, com dedicação e profissionalismo, ajudam a construir uma imagem forte e
92 acessível do Tribunal. Ao fim, gostaria de reafirmar nosso compromisso com o
93 acompanhamento contínuo da situação dos servidores redistribuídos para este
94 Tribunal. Cumpridos os requisitos estabelecidos, serão concedidos os avanços
95 horizontais e as licenças-prêmio, em reconhecimento ao direito de cada um de vocês.
96 Essa é mais uma demonstração do nosso empenho em valorizar e apoiar o
97 desenvolvimento de nossos servidores”. Ato contínuo, a presidente trouxe para
98 aprovação, uma vez antecipadamente já apreciados por todo o colegiado, os Atos
99 Deliberativos nºs 1.049, 1.050 e 1.051, todos de 2024, os quais tratam das revisões
100 dos Auxílios Saúde e Auxílio Alimentação dos membros e servidores desta Corte,
101 corrigidos em 4,5%, a fim de equiparar a perda inflacionária. Como não houve que
102 os quisesse discutir, foram colocados em votação e os declarou aprovados. A Cons.^a
103 Susana Azevedo também trouxe em mesa, para convalidação, uma vez já discutido e
104 previamente aprovado em reunião administrativa, o Ato Deliberativo nº 1.052/2024,
105 que trata do abono pecuniário, concedido a título de incentivo à atividade física
106 aos servidores efetivos nesta Corte. Como não houve quem quisesse discutir, declarou
107 aprovado. Por fim, a presidente ainda propôs, para deliberação, a requisição da
108 servidora: **Fernanda do Nascimento Santana**, sem ônus para esse Tribunal. Aprovado.
109 Antes de ceder a palavra ao Cons. decano da Corte, a presidente pediu licença ao
110 colegiado e convidou à frente da mesa do Pleno o Coronel Adalto, o qual não estava
111 presente na última segunda-feira, por motivo de férias; para que o mesmo pudesse
112 receber, na presença dos conselheiros, a medalha de mérito funcional. **Dos**



Ata da 36ª Sessão Ordinária do Pleno de 31 de outubro de 2024.

113 **Conselheiros:** Dada a palavra ao Cons. Flávio Conceição de Oliveira Neto, ele se
114 somou às proposições apresentadas pela Presidente, saudando todos os presentes,
115 especialmente os Conselheiros Substitutos Rafael Fonseca, Francisco Evanildo e
116 Alexandre Lessa, mencionando que os três estavam ali novamente com ele, assim como
117 sessão da Primeira Câmara realizada terça-feira. Registrou também os aniversários
118 da Promotora de Justiça Marília Mendes Carvalho, do Prefeito de Amparo de São
119 Francisco, Franklin Ramirez Freire Cardoso, e do Procurador de Justiça Rodomarques
120 Nascimento, a quem saudou por sua paixão pelo Botafogo. Parabenizou ainda o Coronel
121 Adalto, a quem conhece desde a infância, lembrando histórias de quando o Coronel
122 e seu irmão trabalhavam com o pai em uma lavagem rápida em frente à Escola Parque,
123 onde o Conselheiro lavava os carros da família. Destacou que, apesar de muito
124 jovens, ambos já demonstraram grande esperteza. **Dada a palavra ao Cons. Luis Alberto**
125 **Meneses**, associou-se às demais proposições e destacou os aniversários do
126 Desembargador Gilson Félix, dos Procuradores de Justiça Dra. Cristina Brand e Dr.
127 Rodomarques, das Promotoras de Justiça Dra. Lilian e Dra. Gicele, e da Prof.^a
128 Aglaé, desejando saúde, paz e felicidades para todos. Cumprimentou também a
129 Presidente pelos eventos em comemoração ao Dia do Servidor, realizado na segunda-
130 feira, e pelo evento importante ocorrido no dia anterior, que abordou a transição
131 de gestões municipais. Parabenizou a Conselheira Susana Azevedo por sua gestão
132 dedicada e comprometida com o tribunal e o serviço público, evidenciando o impacto
133 positivo para o trabalho da instituição e para os jurisdicionados. Solicitou, por
134 fim, o adiamento dos Processos TC 001963/2022, TC 004831/2022 e TC 004089/2021, o
135 que foi deferido. **Dada a palavra ao Cons. José Carlos Felizola Soares Filho**, saudou
136 todos os servidores. Felicitou os aniversariantes da semana, em especial o
137 Conselheiro André, do Tribunal de Contas do Tocantins, manifestando gratidão pela
138 acolhida durante sua visita ao Tocantins, ao lado do Procurador-Geral. Comentou
139 sobre o sucesso do evento do dia anterior, que reuniu coleções de prefeitos eleitos
140 e suas equipes de transição, além de prefeitos que estão finalizando seus mandatos,



Ata da 36ª Sessão Ordinária do Pleno de 31 de outubro de 2024.

141 em um ambiente de cordialidade e responsabilidade. Relatou, ainda, um caso simbólico
142 em que o Tribunal interveio para facilitar a transição em um município onde o
143 prefeito atual estava criando obstáculos. O Conselheiro parabenizou a Presidente e
144 todos os envolvidos pelo evento e desejou uma boa sessão a todos. Solicitou o
145 adiamento do Processo TC 003422/2023 e a retirada de pauta dos Processos TC
146 010632/2022 e TC 005518/2020. Deferido. A Conselheira Presidente, por fim, lembrou
147 a todos que, na próxima terça-feira (05), às 9h, será realizada uma Mesa Técnica
148 na sala de reuniões da presidência para tratar da situação recente no município de
149 Poço Redondo. O Procurador-Geral levantou a questão, que envolve a suspensão dos
150 serviços públicos no município devido a um Decreto de Calamidade. A Presidente
151 afirmou que o Relator da área, Conselheiro Ulices Andrade, conduzirá a Mesa Técnica
152 com a presença do Dr. Eduardo Côrtes, além da prefeita e do presidente da Câmara
153 de Vereadores, alcançando um consenso para a reabertura dos serviços públicos e
154 garantindo uma transição transparente e de importação. Finalizou expressando a
155 esperança de que uma solução consensual seja alcançada. **Dada a palavra ao Cons.**
156 **Substituto Rafael Sousa Fonsêca**, este cumprimentou a Presidente, a Conselheira
157 Angélica e os demais conselheiros, bem como o eminente Procurador-Geral Eduardo
158 Côrtes, a secretária e todos os servidores presentes e aqueles que acompanham a
159 sessão pelo YouTube. Ele se associou às proposições já apresentadas, destacando
160 também a Presidente pelos eventos realizados na segunda-feira, em homenagem aos
161 servidores públicos, e no dia anterior, sobre o que fez a manifestação seguinte:
162 “Aqui eu só me lembro da apresentação do auditor Dr. Diogo, que disse que nós
163 estamos de olho, o tribunal está de olho, mas, antes disso, mostramos aos novos
164 gestores que estamos de portas abertas e que nossa função pedagógica é orientar.
165 Então, antes de cobrar, orientamos. Basta seguir a cartela. Parabéns, Excelência,
166 pela iniciativa, e fiquei muito feliz desde o início da sessão, com a casa cheia.
167 Parabéns a toda a sua equipe por esse evento brilhante que reuniu mais de 400
168 pessoas”. Em seguida, solicitou o adiamento dos Processos: TC 003643/2022, TC



Ata da 36ª Sessão Ordinária do Pleno de 31
de outubro de 2024.

169 003739/2023, TC 007772/2019 e TC 003784/2023, da relatoria do Conselheiro Ulices
170 Andrade, a quem substitui nesta sessão. Deferido. **Dada a palavra ao Cons. Substituto**
171 **Francisco Evanildo de Carvalho**, ele cumpriu o Presidente e se associou às saudações
172 anteriores, parabenizando as iniciativas e orientando-se à Conselheira Susana
173 Azevedo: “De fato, a valorização do Servidor Público e a homenagem feita a eles
174 representam o esforço e a dedicação de nossos servidores. A Senhora está de
175 parabéns, assim como pela realização do evento da transição, que foi muito exitoso
176 e simboliza a fiscalização do Tribunal de Contas no acompanhamento da gestão
177 pública. Também gostaria de me associar às palavras de Vossa Excelência em relação
178 ao Cel. Adalto, que merecidamente recebeu”. Ato contínuo, solicitado o adiamento
179 dos Processos: TC 002112/2024, TC 007230/2020, TC 004477/2022, TC 010965/2023, TC
180 001097/2016, TC 003719/2022, TC 003743/2023, TC 00 3917/2023, TC 004120/2023, TC
181 010750/2019, TC 003845/2020 e TC 010361/2021, da relatoria da Conselheira Angélica
182 Guimarães, a quem substituiu nesta sessão. Deferido. **Dada a palavra ao Cons.**
183 **Substituto Alexandre Lessa Lima**, saudou a Conselheira Susana Azevedo, os eminentes
184 conselheiros, a Secretária Jilane e todos os presentes, presencialmente e pelo
185 YouTube, manifestando-se: “Excelência, gostaria de retornar a todas as proposições
186 apresentadas e parabenizá-la, tanto pelo evento de segunda-feira, em homenagem ao
187 servidor público, quanto pelo evento de ontem, que abordou temas importantes para
188 a sociedade sergipana, como educação, primeira infância e sustentabilidade. Além
189 disso, disponibilizamos ferramentas para que o período de transição ocorra de forma
190 transparente e cordial em todos os municípios. Aproveito também para desejar sucesso
191 às novas gestões que iniciam em 2025. Parabenizo o atleta e Coronel João Adalto
192 pela homenagem recebida. Solicitou, ainda, o adiamento dos Processos: TC
193 005407/2020, TC 005370/2020, TC 005420/2020, TC 005372/2020, TC 005366/2020, TC
194 000421/2020 e TC 008392/2021, da relatoria do Conselheiro Luiz Augusto Carvalho
195 Ribeiro, a quem substituiu nesta sessão. Deferido. **Dada a palavra ao representante**
196 **do Ministério Público de Contas, Procurador-Geral Eduardo Santos Rolemberg Côrtes,**



Ata da 36ª Sessão Ordinária do Pleno de 31
de outubro de 2024.

197 ao fazer uso da palavra, o Procurador-Geral cumprimentou os presentes e se associou
198 às homenagens aos servidores, destacando a importância do evento realizado na
199 última segunda-feira em sua honra e relevância do momento em que, em meio a um
200 imprevisto técnico, a conselheira Angélica liderou o canto do hino, proporcionando
201 uma experiência única e emocionante para todos. Ele elogiou a gestão da Presidente
202 pela valorização dos servidores nas composições das diretorias e coordenadorias e
203 destacou o evento sobre a transição de gestão nos municípios, que abordou temas
204 essenciais como educação, primeira infância e sustentabilidade. O Procurador
205 organizou que a iniciativa foi amplamente reconhecida por outros órgãos,
206 evidenciando o papel pedagógico e de orientação do Tribunal de Contas. Ele também
207 registrou a celebração do Dia Internacional do Cuidador, em 29 de outubro,
208 ressaltando a sobrecarga enfrentada principalmente por mulheres que desempenham
209 tarefas de cuidado, muitas vezes sem remunerações. Ainda, enfatizou a necessidade
210 de políticas públicas que valorizem esse trabalho e destacaram o impacto da
211 sobrecarga sobre a desigualdade de gênero, destacando a relevância do tema para a
212 Agenda 2030 da ONU, em prol da paridade de gênero. Por fim, o Procurador informa
213 sua participação em uma audiência pública com o Ministério Público do Trabalho e
214 outros órgãos para discutir a situação da população em situação de rua em Aracaju,
215 cujas condições são marcadas pela falta de políticas públicas sistemáticas que
216 garantem moradia, saúde e emprego. Ele sublinhou a necessidade de visibilidade e
217 apoio a essa população, sem representação política e muitas vezes sem documentos
218 de identidade. Informou que o Tribunal de Contas está considerando uma auditoria
219 operacional para intervenções políticas públicas voltadas a essa questão,
220 reafirmando o compromisso com a dignidade humana e com a responsabilidade social
221 do órgão. Finalizou, desejando a todos uma excelente sessão. **ORDEM DO DIA.**
222 **Publicações:** Estão sendo publicadas 10 **Decisões** de n.ºs. 25304 a 25313 e, 02 **Acórdãos**
223 n.ºs 3988 a 3989, constantes no Anexo II da Pauta. **Julgamentos.** Em **Prioridade I.** Da
224 **Cons.ª Maria Angélica Guimarães Marinho. Processo (TC 002112/2024).** Adiado. Do



Ata da 36ª Sessão Ordinária do Pleno de 31
de outubro de 2024.

225 **Cons. Flávio Conceição de Oliveira Neto.** Processo TC 005550/2020. P.M de Neópolis.
226 Prestação de contas anuais de governo, referentes ao exercício financeiro de 2019.
227 Procurador: João Augusto dos Anjos Bandeira de Mello - Parecer 1799/2024.
228 Interessado(s): Célio Lemos Bezerra e João Andrade dos Santos. **VOTO:** Pela emissão
229 de Parecer Prévio, pela Aprovação com Ressalvas e Recomendações. Aprovado por
230 unanimidade. **Processo TC 005315/2020.** Câmara Municipal de Propriá. Prestação de
231 contas anuais do Poder Legislativo, referentes ao exercício financeiro de 2019.
232 Procurador: Eduardo Santos Rolemberg Côrtes - Parecer 841/2021. Interessado: José
233 Aelson dos Santos. **VOTO:** Pela Irregularidade, com Glosa no valor de R\$ 72.600,00
234 (setenta e dois mil e seiscentos reais), aplicação de multa no montante de R\$
235 10.000,00 (dez mil reais), para o Sr. José Aelson dos Santos, com Remessa à Receita
236 Federal do Brasil a ao Ministério Público do Estado, com Recomendações. Aprovado
237 por unanimidade. **Processo TC 005326/2021.** Sergipe Energias Renováveis e Gás S.A.
238 Prestação de contas anuais de empresas e entidades públicas, referentes ao exercício
239 financeiro de 2020. Procurador: Eduardo Santos Rolemberg Côrtes - Parecer 567/2024.
240 Interessado(s): Luiz Hamilton Santana de Oliveira e Valmor Barbosa Bezerra. **VOTO:**
241 Pela Regularidade das contas e Recomendações. Aprovado por unanimidade. Do **Cons.**
242 **Ulices de Andrade Filho.** Processos: (TC 003643/2022), (TC 003739/2023), (TC
243 007772/2019) e, (TC 003784/2023). Adiados. Do **Cons. Luiz Augusto Carvalho Ribeiro.**
244 **Processos:** (TC 005407/2020), (TC 005370/2020), (TC 005420/2020), (TC 005372/2020)
245 e, (TC 005366/2020). Adiados. Da **Cons.ª Maria Angélica Guimarães Marinho.** **Processos:**
246 (TC 007230/2020), (TC 004477/2022), (TC 010965/2023), (TC 001097/2016), (TC
247 003719/2022), (TC 003743/2023), (TC 003917/2023) e, (TC 004120/2023). Adiados. Do
248 **Cons. Luis Alberto Meneses.** Processo TC 069471/2017. P.M de Rosário do Catete.
249 Denúncia. Procurador: João Augusto dos Anjos Bandeira de Mello - Parecer 1731/2024.
250 Interessado(s): Monique Elen Rodrigues, Etelvino Barreto Sobrinho e José Laércio
251 Passos Júnior. **VOTO:** Pela Improcedência com Determinações. Aprovado por
252 unanimidade. **Processos:** (TC 001963/2022) e (TC 004831/2022). Adiados. **Processo TC**



Ata da 36ª Sessão Ordinária do Pleno de 31 de outubro de 2024.

253 003887/2023. P.M. de Itabaianinha. Prestação de contas anuais de governo, referentes
254 ao exercício financeiro de 2022. Procurador: Eduardo Santos Rolemberg Côrtes -
255 Parecer 645/2024. Interessado: Danilo Alves de Carvalho. **VOTO:** Pela emissão de
256 Parecer Prévio pela Aprovação com Ressalvas e Determinações. Aprovado por
257 unanimidade. **Processo (TC 004089/2021)**. Adiado. Do **Cons. José Carlos Felizola Soares**
258 **Filho. Processo (TC 003422/2023)**. Adiado. **Processo TC 005649/2023**. P.M. de Barra
259 dos Coqueiros. Denúncia. Procurador: João Augusto dos Anjos Bandeira de Mello -
260 Parecer 1477/2024. Interessado(s): Edna Pereira Braga e Alberto Jorge Santos Macedo
261 **VOTO:** Pela Improcedência, com Remessa ao Ministério Público Estadual e Controladoria
262 Geral da União. Aprovado por unanimidade. **Processo (TC 010632/2022)**. Retirado.
263 **Processo (TC 000701/2024)**. Adiado. **Processo TC 007041/2023**. Câmara Municipal de
264 Canindé de São Francisco. Embargo de Declaração. Procurador: João Augusto dos Anjos
265 Bandeira de Mello - Parecer 1284/2024. Interessado: Linduarte Caetano Torres.
266 Advogado: Lourival Freire Sobrinho - OAB/SE 5.646. (Ausente, uma vez efetuado o
267 devido pregão). **VOTO:** Pelo Provimento, com conseqüente Arquivamento. Aprovado por
268 unanimidade. **Processo (TC 005518/2020)**. Retirado. **Processo TC 004058/2023**. Câmara
269 Municipal de Indiaroba. Prestação de contas anuais do Poder Legislativo, referentes
270 ao exercício financeiro de 2022. Procurador: Eduardo Santos Rolemberg Côrtes -
271 Parecer 639/2024. Interessado: Moaci César Góis. **VOTO:** Pela Regularidade. Aprovado
272 por unanimidade. Do **Cons. Substituto Francisco Evanildo de Carvalho. Processo TC**
273 **0005430/2024**. Superintendência Municipal de Transportes e Trânsito - Aracaju.
274 Prestação de Contas Anuais de Empresas e Entidades Públicas, referentes ao exercício
275 financeiro de 2023. Procurador: João Augusto dos Anjos Bandeira de Mello - Parecer
276 1674/2024. Interessado: Carlos Renato Telles Ramos. **PROPOSTA DE DECISÃO:** Voto pela
277 Regularidade. Aprovado por unanimidade. **Prioridade II**. Do **Cons. Flávio Conceição**
278 **de Oliveira Neto. Processos: TC 002514/2023**. Câmara Municipal de Santa Rosa de
279 Lima. Destaque. Procurador: Eduardo Santos Rolemberg Côrtes - Parecer 487/2024.
280 Interessado: Geraldo Gonzaga Nascimento Filho. Advogado(s): Cristiano Pinheiro



Ata da 36ª Sessão Ordinária do Pleno de 31
de outubro de 2024.

281 Barreto - OAB/SE 3.656, Jorge Elias Menezes Teles - OAB/DF 8.334, Leticia Cabral
282 Melo Sobral - OAB/SE 7.639, Renata Viviane Meneses Barreto - OAB/SE 9.850 e,
283 Valteno Alves Menezes Neto - OAB/SE 13.989. (Ausentes, uma vez efetuado o devido
284 pregão) **VOTO:** Pelo Arquivamento com Recomendações. Aprovado por unanimidade.
285 **Processo TC 011304/2022.** Fundo Estadual de Saúde. Representação. Procurador: João
286 Augusto dos Anjos Bandeira de Mello - Parecer 1601/2024. Interessado(s): Mércia
287 Simone Feitosa de Souza, Rayanne de Andrade Silva, STERIL SERV de Esterilização
288 LTDA e STERILCLEAN - Esterilização de Mat. Médico e Hospitalar. Advogado: Rafael
289 Sandes Sampaio - OAB/SE 3.265. (Ausente, uma vez efetuado o devido pregão). **VOTO:**
290 Pelo indeferimento da medida cautelar, Improcedência da representação com o
291 consequente Arquivamento. Aprovado por unanimidade. Do **Cons. Luiz Augusto Carvalho**
292 **Ribeiro. Processos:** (TC (000421/2020) e (TC 008392/2021). Adiados. Da **Cons.ª Maria**
293 **Angélica Guimarães Marinho. Processos:** (TC 010750/2019), (TC 003845/2020) e, (TC
294 010361/2021). Adiados. Do **Cons. José Carlos Felizola Soares Filho. Processo TC**
295 **109581/2017.** P.M. de Poço Verde. Representação. Procurador: João Augusto dos Anjos
296 Bandeira de Mello - Parecer 1641/2024. Interessado: Everaldo Iggor Santana de
297 Oliveira. **VOTO:** Pela perda do objeto e consequente arquivamento. Aprovado por
298 unanimidade. Em Assuntos Gerais. Do **Cons. Flávio Conceição de Oliveira Neto.**
299 **Protocolo TC 154769/2016.** Tribunal de Contas do Estado de Sergipe. Ofício.
300 Procurador: João Augusto dos Anjos Bandeira de Mello - Despacho 394/2024.
301 Interessado(s): Adir Machado Bandeira e Empresa Municipal de Obras e Urbanização-
302 EMURB. **VOTO:** Pelo Arquivamento. Aprovado por unanimidade. **Protocolo TC 001975/2024.**
303 P.M. de Tomar do Geru. Acompanhamento. Procurador: João Augusto dos Anjos Bandeira
304 de Mello - Despacho 427/2024. Interessado(s): João Rodrigo Moreira do Nascimento
305 e Pedro Silva Costa Filho. **VOTO:** Pelo Arquivamento. Aprovado por unanimidade.
306 **Protocolo TC 003510/2024.** Fundo Municipal de Saúde de Lagarto. Representação Não
307 Atuada. Procurador: João Augusto dos Anjos Bandeira de Mello - Despacho 372/2024.
308 Interessado(s): Genisson Fontes Vieira, Marcelo Nascimento Santos, Marta Maria de



Ata da 36ª Sessão Ordinária do Pleno de 31
de outubro de 2024.

309 Carvalho Nascimento e Washington da Cruz Silva. **VOTO:** Pelo Arquivamento. Aprovado
310 por unanimidade. **Protocolo TC 003562/2024.** Câmara Municipal de Boquim.
311 Representação Não Atuada. Procurador: Eduardo Santos Rolemberg Côrtes - Despacho
312 243/2024. Interessado(s): Eraldo de Andrade Santos, Fernando Vitório dos Santos e
313 Jonaa Menezes Vidal. **VOTO:** Pela Autuação como Representação. Aprovado por
314 unanimidade. **Protocolo TC 006744/2024.** P.M. de Lagarto. Manifestação da Ouvidoria.
315 Procurador: Eduardo Santos Rolemberg Côrtes - Despacho 005/2024. Interessado:
316 Tamarceu Construtora LTDA. **VOTO:** Pelo indeferimento da medida cautelar,
317 Improcedência com conseqüente Arquivamento. Aprovado por unanimidade. **Protocolo TC**
318 **006949/2024.** P.M. de Arauá. Ofício. Procurador: João Augusto dos Anjos Bandeira de
319 Mello - Despacho 287/2024. Interessado: Roberto Silva dos Santos. **VOTO:** Pelo
320 indeferimento pela Autuação do presente expediente como Denúncia e citação no prazo
321 de cinco dias. Aprovado por unanimidade. **Protocolo (TC 010902/2024).** Adiado. Do
322 **Cons. Luis Alberto Meneses. Protocolo TC 146424/2014.** P.M. de Carira. Manifestação.
323 Procurador: João Augusto dos Anjos Bandeira de Mello - Despacho 456/2024.
324 Interessada: Noêmia Maria Menezes. **VOTO:** Pelo Arquivamento. Aprovado por
325 unanimidade. **Protocolo TC 038021/2015.** P.M. de Carira. Ofício. Procurador: João
326 Augusto dos Anjos Bandeira de Mello - Despacho 469/2024. Interessado(s): Ângela
327 Maria de Melo e SINTESE - Sind. Trab. Educ. Básica de Sergipe. **VOTO:** Pelo
328 Arquivamento. Aprovado por unanimidade. **Protocolo TC 110109/2016.** P.M. de Nossa
329 Senhora do Socorro. Ofício. Procurador: Eduardo Santos Rolemberg Côrtes - Despacho
330 289/2024. Interessado(s): Ministério Público de Contas e Inaldo Luiz da Silva.
331 **VOTO:** Pelo Arquivamento. Aprovado por unanimidade. **Protocolo TC 030745/2017.** P.M.
332 de Nossa Senhora do Socorro. Ofício. Procurador: João Augusto dos Anjos Bandeira
333 de Mello - Despacho 468/2024. Interessado(s): Austregésilo Júnior Aragão Melo,
334 AGS- Agência de Publicidade e Fábio Henrique Santana de Carvalho. **VOTO:** Pelo
335 Arquivamento. Aprovado por unanimidade. **Protocolo TC 031300/2017.** P.M. de Nossa
336 Senhora do Socorro. Denúncia. Procurador: João Augusto dos Anjos Bandeira de Mello



Ata da 36ª Sessão Ordinária do Pleno de 31
de outubro de 2024.

337 - Despacho 466/2024. Interessado(s): Matheus Gomes de Sá e Inaldo Luiz da Silva.
338 **VOTO:** Pelo Arquivamento. Aprovado por unanimidade. **Protocolo TC 007848/2018.**
339 Ministério Público. Solicitação de Informação. Procurador: Eduardo Santos Rolemberg
340 Côrtes - Despacho 288/2024. Interessados: Eduardo Barreto D'Ávila Fontes e
341 Ministério Público do Estado de Sergipe. **VOTO:** Pelo Arquivamento. Aprovado por
342 unanimidade. **Protocolo TC 014563/2019.** P.M. de Amparo do São Francisco.
343 Manifestação. Procurador: Eduardo Santos Rolemberg Côrtes - Despacho 285/2024.
344 Interessado(s): Karoline Almeida, Franklin Ramires Freire Cardoso e ISW TELECOM
345 Provedor de Internet LTDA. **VOTO:** Pelo Arquivamento com Determinação. Aprovado por
346 unanimidade. **Protocolo TC 011664/2020.** P.M. de São Cristóvão. Pedido de Revisão do
347 Portal da Transparência. Procurador: João Augusto dos Anjos Bandeira de Mello -
348 Despacho 436/2024. Interessado(s): Suênio Walttemberg Gonçalves e Silva e Marcos
349 Antônio de Azevedo Santana. **VOTO:** Pelo Arquivamento. Aprovado por unanimidade.
350 **Protocolo TC 005490/2024.** P.M. de Riachuelo. Plano Anual de Auditoria 2024.
351 Procurador: João Augusto dos Anjos Bandeira de Mello - Despacho 448/2024.
352 Interessado(s): Tribunal de Contas do Estado de Sergipe e Peterson Dantas Araújo.
353 **VOTO:** Pelo Arquivamento. Aprovado por unanimidade. Encerrada a pauta. **SORTEIO:**
354 Mediante sorteio, foram Redistribuídos, os **Processos: TC 092864/2017** - Relator:
355 Cons. Luis Alberto Meneses; **TC 000412/2017** - Relator: Cons. José Carlos Felizola
356 Soares Filho e **TC 000339/2021** - Relator: Cons. Luis Augusto Carvalho Ribeiro.
357 Nenhum assunto mais havendo para ser tratado, a Excelentíssima Senhora Presidente,
358 Cons.^a **Susana Maria Fontes Azevedo Freitas**, agradeceu a presença de todos e, às
359 10h26min, declarou encerrada a presente Sessão e, para constar, eu, Jilane Guarilha
360 de Faro, Secretária do Pleno, nos termos do art. 66, do Regimento Interno do
361 Tribunal de Contas do Estado de Sergipe, lavrei e assino a presente Ata que, lida
362 e aprovada, será subscrita pelos Conselheiros presentes na Sessão subsequente, com
363 a ciência do representante do Ministério Público Especial junto a este Tribunal de
364 Contas.



Ata da 36ª Sessão Ordinária do Pleno de 31
de outubro de 2024.

365

Conselheira SUSANA MARIA FONTES AZEVEDO FREITAS
Presidente

Conselheiro FLÁVIO CONCEIÇÃO DE OLIVEIRA NETO
Vice-Presidente

Conselheiro ULICES DE ANDRADE FILHO

Conselheiro LUIZ AUGUSTO CARVALHO RIBEIRO

Conselheira MARIA ANGÉLICA GUIMARÃES MARINHO

Conselheiro LUIS ALBERTO MENESES

Conselheiro JOSÉ CARLOS FELIZOLA SOARES FILHO

Fui presente:

Procurador-Geral EDUARDO SANTOS ROLEMBERG CÔRTEZ

Assinado Digitalmente pelo sistema e-TCE - LUIS ALBERTO MENESES:27623416553 - 07/11/2024 12:55:07

Assinado Digitalmente pelo sistema e-TCE - JOSE CARLOS FELIZOLA SOARES FILHO:00587794500 - 07/11/2024 12:40:41

Assinado Digitalmente pelo sistema e-TCE - JILANE GUARILHA DE FARO - 07/11/2024 12:30:27

Assinado Digitalmente pelo sistema e-TCE - FLAVIO CONCEICAO DE OLIVEIRA NETO:36702790759 - 07/11/2024 12:29:28⁴

Assinado Digitalmente pelo sistema e-TCE - ULICES DE ANDRADE FILHO:66593450863 - 07/11/2024 11:10:15

Arquivo incluído por ANA CRISTINA GUIMARÃES RIBEIRO:40978A90759 em 07/11/2024 12:36:54
Valide a autenticidade deste em: <http://www.tcese.tc.br/RecallUnica/Autentica.aspx> com o código: 0E7F2D45EEAE7B5F5C77F66550B03BE8

Assinado Digitalmente pelo sistema e-TCE - **SUSANA MARIA FONTES AZEVEDO FREITAS - 08/11/2024 12:21:16**

Assinado Digitalmente pelo sistema e-TCE - **EDUARDO SANTOS ROLEMBERG CORTES:71960325515 - 07/11/2024 14:17:49**

Processo TC/005430/2024
página 408 da peça unificada
ATA Nº 1115/2024
SECRETARIA DO PLENO
página 15



SECRETARIA DO PLENO

PROCESSO TC – 005430/2024

Certifico que a Decisão TC – 25335 - Pleno foi publicada no D.O.E. em **25 de novembro de 2024**. Encaminhe-se o presente à **Coordenadoria Jurídica** para os fins cabíveis.

Aracaju/SE, 25 de novembro de 2024.

Atenciosamente,

Jilane Guarilha de Faro
Secretária do Pleno