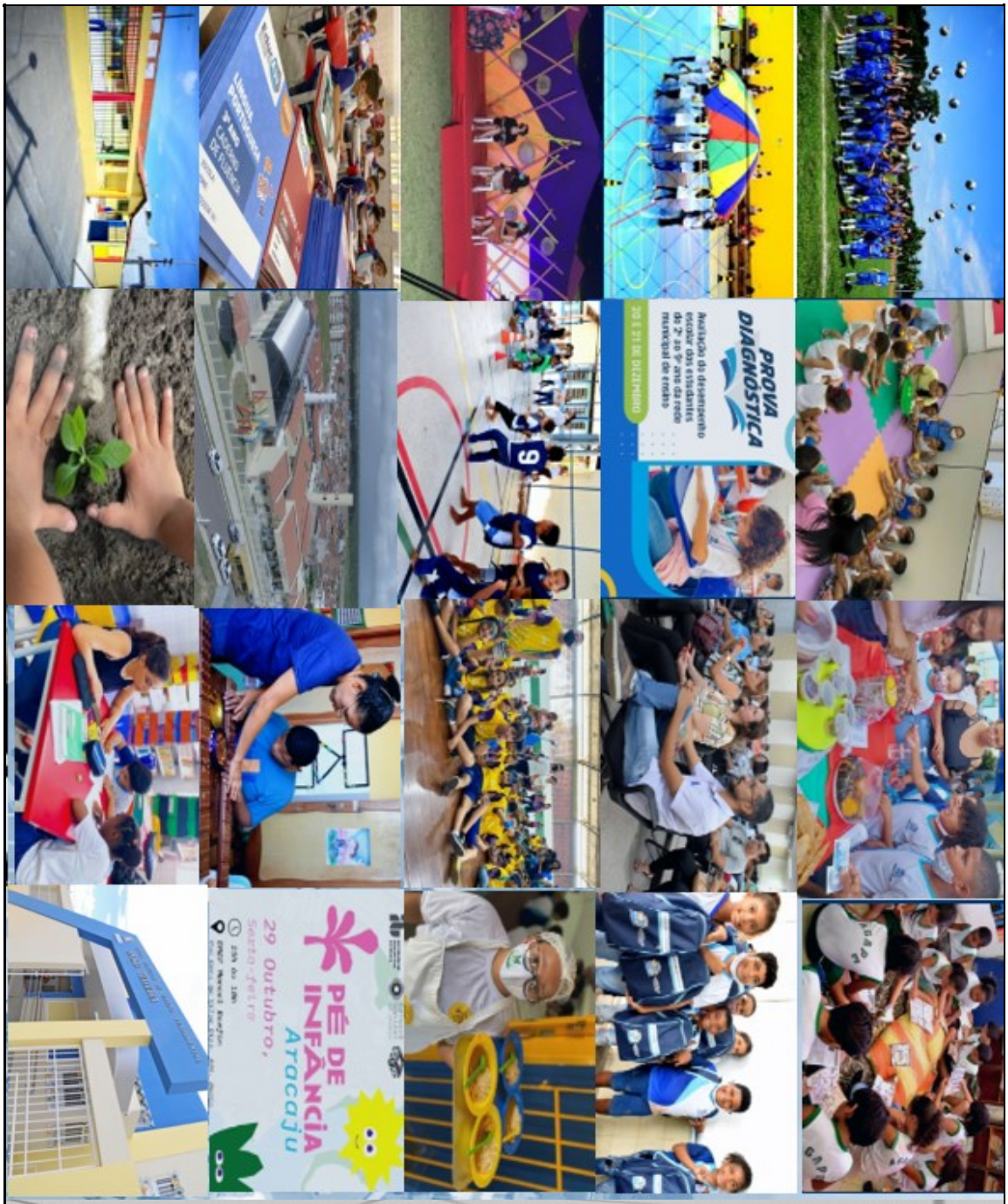

APLICAÇÃO EM EDUCAÇÃO 2023

ARACAJU
Cuidando da cidade para as pessoas

Assinado por 1 pessoa: ANTONIO SILVA ROCHA
Para verificar a validade das assinaturas, acesse https://aracaju.1doc.com.br/verificacao/2AA2-BFAE-58B5-A873 e informe o código 2AA2-BFAE-58B5-A873

Apresentação

Apresentamos Relatório das Receitas e Despesas com Manutenção e Desenvolvimento do Ensino - MDE no execício d e 2023, pela Prefeitura Municipal de Aracaju. Em cumprimento ao art. 212 da Constituição Federal e da Resolução nº 243/2007, do Tribunal de Contas do Estado de Sergipe.

Aracaju, 31 de Dezembro de 2023

ARACAJU
Proteger a vida e cuidar da cidade

PREFEITO DE ARACAJU
Edvaldo Nogueira

SECRETÁRIO MUNICIPAL DA EDUCAÇÃO
Ricardo Nascimento Abreu

SECRETÁRIO MUNICIPAL DA FAZENDA
Jeferson Dantas Passos

COORD.GERAL DE EXECUC. ORÇ. FINANCEIA
Antonio Silva Rocha

COORD. DE OPERAÇÕES CONTÁBIES
Rafaela dos Santos Pereira

COORD. CONTROLE GESTÃO SISTEMAS
Antonio Marcos Dias

COORD OPERAÇÕES BANCÁRIAS
Antonio Agripino de C. Santos

COORD. DE ANALISE E L. DESPESA
Evaldo Jose Santos

ASSESSORIA DE COMUNICAÇÃO
Luiza Carla Sampaio Ferreira

Assinado por 1 pessoa: ANTONIO SILVA ROCHA
Para verificar a validade das assinaturas, acesse https://aracaju.1doc.com.br/verificacao/2AA2-BFAE-58B5-A873 e informe o código 2AA2-BFAE-58B5-A873

ESTADO DE SERGIPE
PREFEITURA MUNICIPAL DE ARACAJU

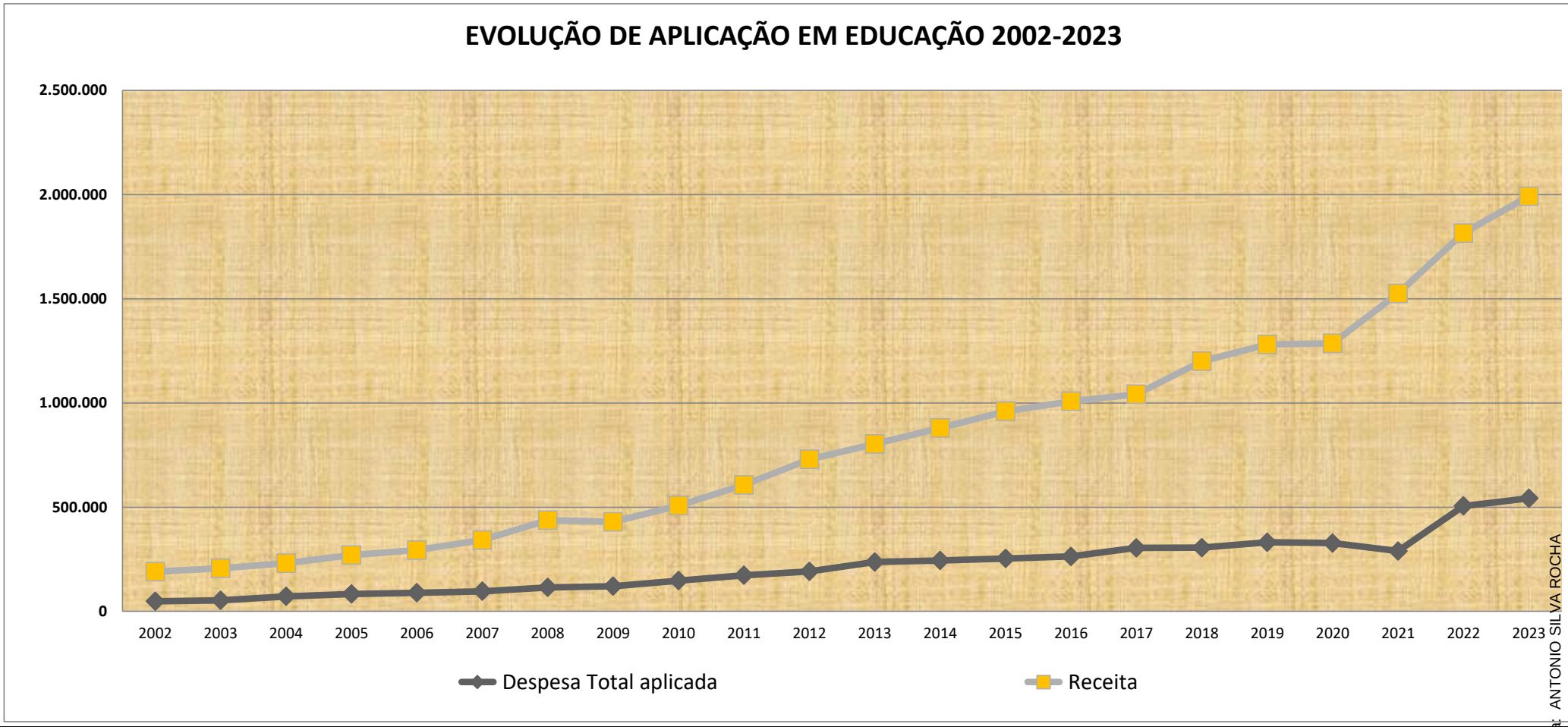

DESPESA COM EDUCAÇÃO MDE	2002	2003	2004	2005	2006	2007	2008	2009	2010	2011	2012	2013	2014	2015	2016	2017	2018	2019	2020	2021	2022	2023
Despesa Total aplicada	48.401	52.546	71.703	83.312	89.249	96.556	115.041	120.408	147.502	173.555	191.226	236.751	244.627	253.737	263.691	304.349	305.423	331.584	327.473	289.058	505.737	542.235
Receita	190.267	207.054	230.815	269.877	294.151	341.869	437.229	429.925	507.993	606.341	729.440	803.478	879.692	960.169	1.008.298	1.041.273	1.199.879	1.280.793	1.286.276	1.525.700	1.815.343	1.991.975
Percentual de aplicação efetivo	25,44%	25,38%	31,07%	30,87%	30,34%	28,24%	26,31%	28,01%	29,04%	28,62%	26,22%	29,47%	27,81%	26,43%	26,15%	29,23%	25,45%	25,89%	25,46%	18,95%	27,86%	27,23%

FONTE:SEMFAZ-COGOEF

EMISSÃO: 25/01/2024 15H55

Assinado por 1 pessoa: ANTONIO SILVA ROCHA
Para verificar a validade das assinaturas, acesse https://aracaju.1doc.com.br/verificacao/2AA2-BFAE-58B5-A873 e informe o código 2AA2-BFAE-58B5-A873

ESTADO DE SERGIPE
PREFEITURA MUNICIPAL DE ARACAJU

PAINEL

APLICAÇÃO DOS RECURSOS NA MANUTENÇÃO E DESENVOLVIMENTO DO ENSINO PELA PREFEITURA DE ARACAJU

%APLICADO	27,38%	28,60%	27,83%	27,35%	26,54%	25,07%

ESPECIFICAÇÃO	MARCELO DÉDA	EDVALDO NOGUEIRA	EDVALDO NOGUEIRA	JOÃO ALVES	EDVALDO NOGUEIRA	EDVALDO NOGUEIRA
PERIODO	2001/2004	2005/2008	2009/2012	2013/2016	2017/2020	2021/2024
A) DESPESAS COM MDE	216.715	384.158	632.691	998.806	1.268.829	1.337.020
B) RECEITA	791.491	1.343.116	2.273.598	3.651.637	4.781.036	5.333.017
C) = (A / B) % APLICADO	27,38%	28,60%	27,83%	27,35%	26,54%	25,07%

EXERCICIO	2001	2002	2003	2004	2005	2006	2007	2008	2009	2010	2011	2012	2013	2014	2015	2016	2017	2018	2019	2020	2021	2022	2023	2024
Despesa	44.065	48.401	52.546	71.703	83.312	89.249	96.556	115.041	120.408	147.502	173.555	191.226	236.751	244.627	253.737	263.691	304.349	305.423	331.584	327.473	289.058	505.737	542.225	0
Receita *	163.355	190.267	207.054	230.815	269.877	294.151	341.859	437.229	429.925	507.993	606.240	729.440	803.478	879.692	960.169	1.008.298	1.041.273	1.199.887	1.253.600	1.286.276	1.525.700	1.815.342	1.991.975	0

FONTE: SEMFAZ-COGOEF

EMISSÃO: 25/01/2024 15H55

Assinado por 1 pessoa: ANTONIO SILVA ROCHA
Para verificar a validade das assinaturas, acesse https://aracaju.1doc.com.br/verificacao/2AA2-BFAE-58B5-A873 e informe o código 2AA2-BFAE-58B5-A873

DEMONSTRATIVO DAS RECEITAS E DESPESAS COM MANUTENÇÃO E DESENVOLVIMENTO DO ENSINO (MDE)

Mínimo Constitucional de Gastos com Educação e Despesas Executadas até Dezembro /2023 (R$ Milhões)

A Constituição Federal estabelece que, na vigência do Novo Regime Fiscal, os municípios devem aplicar em despesas com MDE 25% das receitas resultantes dos impostos e transferências de impostos. Tal verificação se faz às despesas liquidadas, acres o montante inscrito em restos a pagar não-processados.

Despesa Executada 94,40 % em relação Dotação Atualizada

Nota: Sem despesa do Programa Merenda Escolar.

Assinado por 1 pessoa: ANTONIO SILVA ROCHA
Para verificar a validade das assinaturas, acesse https://aracaju.1doc.com.br/verificacao/2AA2-BFAE-58B5-A873 e informe o código 2AA2-BFAE-58B5-A873

ESTADO DE SERGIPE

PREFEITURA MUNICIPAL DE ARACAJU

RREO - ANEXO 8 LRF

Aplicação em Educação 2023

DEMONSTRATIVO DAS RECEITAS E DESPESAS COM MANUTENÇÃO E DESENVOLVIMENTO DO ENSINO (MDE)

Mínimo Constitucional de Gastos co Educação e Despesas Executadas até Dezembro /2023 (R$ Milhões)

A Constituição Federal estabelece que, na vigência do Novo Regime Fiscal, os municípios devem aplicar em despesas com MDE 25% das receitas resultantes dos impostos e transferências de impostos. Tal verificação se faz às despesas liquidadas, acresc o montante inscrito em restos a pagar não-processados.

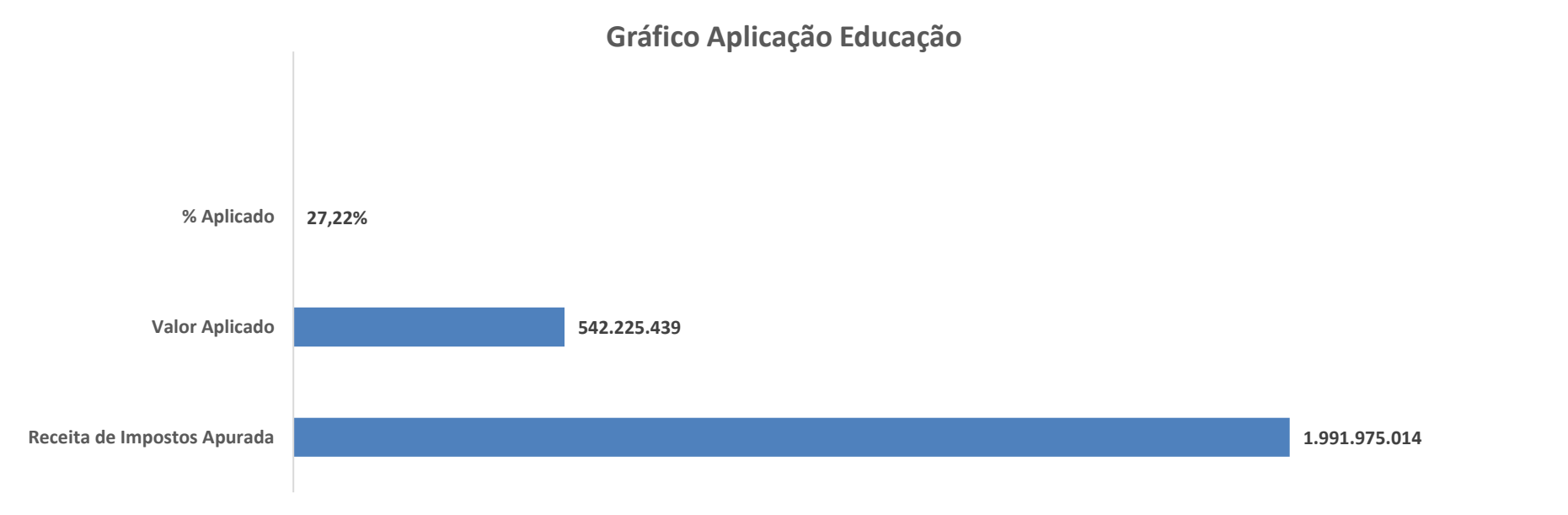

Assinado por 1 pessoa: ANTONIO SILVA ROCHA
Para verificar a validade das assinaturas, acesse https://aracaju.1doc.com.br/verificacao/2AA2-BFAE-58B5-A873 e informe o código 2AA2-BFAE-58B5-A873

ESTADO DE SERGIPE

PREFEITURA MUNICIPAL DE ARACAJU

RELATÓRIO RESUMIDO DA EXECUÇÃO ORÇAMENTÁRIA

DEMONSTRATIVO DAS RECEITAS E DESPESAS COM MANUTENÇÃO E DESENVOLVIMENTO DO ENSINO - MDE

ORÇAMENTOS FISCAL E DA SEGURIDADE SOCIAL

PERÍODO DE REFERÊNCIA: JANEIRO-DEZEMBRO 2023

RREO - ANEXO 8 (LDB, art. 72) R$ 1,00

RECEITA RESULTANTE DE IMPOSTOS (Arts. 212 e 212-A da Constituição Federal)

RECEITA RESULTANTE DE IMPOSTOS	PREVISÃO ATUALIZADA (a)	RECEITAS REALIZADAS Até o Bimestre (b)
1- RECEITA DE IMPOSTOS	**898.114.000,00**	**932.804.882,64**
1.1- Receita Resultante do Imposto sobre a Propriedade Predial e Territorial Urbana – IPTU	313.176.000,00	316.676.012,43
1.2- Receita Resultante do Imposto sobre Transmissão Inter Vivos – ITBI	56.014.000,00	79.538.391,93
1.3- Receita Resultante do Imposto sobre Serviços de Qualquer Natureza – ISS	426.277.000,00	422.388.168,77
1.4- Receita Resultante do Imposto de Renda Retido na Fonte – IRRF	102.647.000,00	114.202.309,51
2- RECEITA DE TRANSFERÊNCIAS CONSTITUCIONAIS E LEGAIS	**1.020.317.000,00**	**1.059.170.131,38**
2.1- Cota-Parte FPM	599.482.000,00	584.498.337,22
2.1.1- Parcela referente à CF, art. 159, I, alínea b	540.000.000,00	531.006.742,58
2.1.2- Parcela referente à CF, art. 159, I, alíneas d e e	59.482.000,00	53.491.594,64
2.2- Cota-Parte ICMS	315.000.000,00	356.779.786,57
2.3- Cota-Parte IPI-Exportação	95.000,00	184.997,55
2.4- Cota-Parte ITR	40.000,00	87.918,23
2.5- Cota-Parte IPVA	105.700.000,00	117.619.091,81
2.6- Cota-Parte IOF-Ouro	0,00	0,00
2.7- Compensações Financeiras Provenientes de Impostos e Transferências Constitucionais	0,00	0,00
3- TOTAL DA RECEITA RESULTANTE DE IMPOSTOS (1 + 2)	**1.918.431.000,00**	**1.991.975.014,02**
4- TOTAL DESTINADO AO FUNDEB - 20% DE ((2.1.1) + (2.2) + (2.3) + (2.4) + (2.5))	**192.167.000,00**	**200.027.257,34**
5- VALOR MÍNIMO A SER APLICADO ALÉM DO VALOR DESTINADO AO FUNDEB - 5% DE ((2.1.1) + (2.2) + (2.3) + (2.4) + (2.5)) + 25% DE ((1.1) + (1.2) + (1.3) + (1.4) + (2.1.2) + (2.6)+ (2.7))	**287.440.750,00**	**296.858.046,16**

FUNDEB

RECEITAS RECEBIDAS DO FUNDEB NO EXERCÍCIO	PREVISÃO ATUALIZADA (a)	RECEITAS REALIZADAS Até o Bimestre (b)
6-TOTAL DAS RECEITAS DO FUNDEB RECEBIDAS	**192.652.000,00**	**212.518.515,89**
6.1- FUNDEB - Impostos e Transferências de Impostos	**192.652.000,00**	**210.448.683,00**
6.1.1- Principal	192.167.000,00	209.445.156,43
6.1.2- Rendimentos de Aplicação Financeira	485.000,00	1.003.526,57
6.1.3- Ressarcimento de recursos do Fundeb	0,00	0,00
6.2- FUNDEB - Complementação da União - VAAF	**0,00**	**254.850,10**
6.2.1- Principal	0,00	254.850,10
6.2.2- Rendimentos de Aplicação Financeira	0,00	0,00
6.2.3- Ressarcimento de recursos do Fundeb	0,00	0,00
6.3- FUNDEB - Complementação da União - VAAT	**0,00**	**0,00**
6.3.1- Principal	0,00	0,00
6.3.2- Rendimentos de Aplicação Financeira	0,00	0,00
6.3.3- Ressarcimento de recursos do Fundeb	0,00	0,00
6.4- FUNDEB - Complementação da União - VAAR	**0,00**	**1.814.982,79**
6.4.1- Principal	0,00	1.814.982,79
6.4.2- Rendimentos de Aplicação Financeira	0,00	0,00
6.4.3- Ressarcimento de recursos do Fundeb	0,00	0,00
7- RESULTADO LÍQUIDO DAS TRANSFERÊNCIAS DO FUNDEB (6.1.1 – 4)	**0,00**	**9.417.899,09**

Assinado por 1 pessoa: ANTONIO SILVA ROCHA
Para verificar a validade das assinaturas, acesse https://aracaju.1doc.com.br/verificacao/2AA2-BFAE-58B5-A873 e informe o código 2AA2-BFAE-58B5-A873

ESTADO DE SERGIPE

PREFEITURA MUNICIPAL DE ARACAJU

RELATÓRIO RESUMIDO DA EXECUÇÃO ORÇAMENTÁRIA

DEMONSTRATIVO DAS RECEITAS E DESPESAS COM MANUTENÇÃO E DESENVOLVIMENTO DO ENSINO - MDE

ORÇAMENTOS FISCAL E DA SEGURIDADE SOCIAL

PERÍODO DE REFERÊNCIA: JANEIRO-DEZEMBRO 2023

RREO - ANEXO 8 (LDB, art. 72) R$ 1,00

RECURSOS RECEBIDOS EM EXERCÍCIOS ANTERIORES E NÃO UTILIZADOS (SUPERÁVIT)	VALOR
8- TOTAL DOS RECURSOS DE SUPERÁVIT	0,00
8.1- SUPERÁVIT DO EXERCÍCIO IMEDIATAMENTE ANTERIOR	0,00
8.2- SUPERÁVIT RESIDUAL DE OUTROS EXERCÍCIOS	0,00
9- TOTAL DOS RECURSOS DO FUNDEB DISPONÍVEIS PARA UTILIZAÇÃO (6 +8)	**212.518.515,89**

DESPESAS COM RECUROS DO FUNDEB (Por Subfunção)	DOTAÇÃO ATUALIZADA (c)	DESPESAS EMPENHADAS Até o Bimestre (d)	DESPESAS LIQUIDADAS Até o Bimestre (e)	DESPESAS PAGAS Até o Bimestre (f)	INSCRITAS EM RESTOS A PAGAR NÃO PROCESSADOS (g)
10-TOTAL DAS DESPESAS COM RECURSOS DO FUNDEB	**219.619.447,12**	**210.653.157,55**	**210.653.157,55**	**209.733.082,28**	**0,00**
10.1-PROFISSIONAIS DA EDUCAÇÃO BÁSICA	**217.116.647,12**	**208.261.095,31**	**208.261.095,31**	**207.341.020,04**	**0,00**
10.1.1 - Educação Infantil	46.927.449,85	43.703.102,76	43.703.102,76	43.516.281,95	0,00
10.1.2 - Educação Fundamental	155.193.729,15	151.507.632,31	151.507.632,31	150.798.115,18	0,00
10.1.3 - Educação Jovens e Adultos	10.703.568,66	9.817.355,29	9.817.355,29	9.793.617,96	0,00
10.1.4 - Educação Especial	4.291.899,46	3.233.004,95	3.233.004,95	3.233.004,95	0,00
10.1.5 - Administração Geral	0,00	0,00	0,00	0,00	0,00
10.2- OUTRAS DESPESAS	**2.502.800,00**	**2.392.062,24**	**2.392.062,24**	**2.392.062,24**	**0,00**
10.2.1 - Educação Infantil	0,00	0,00	0,00	0,00	0,00
10.2.2 - Educação Fundamental	2.000,00	0,00	0,00	0,00	0,00
10.2.3 - Educação Jovens e Adultos	0,00	0,00	0,00	0,00	0,00
10.2.4 - Educação Especial	0,00	0,00	0,00	0,00	0,00
10.2.5 - Administração Geral	0,00	0,00	0,00	0,00	0,00
10.2.6 - Transporte Escolar	0,00	0,00	0,00	0,00	0,00
10.2.7 - Outras	2.500.800,00	2.392.062,24	2.392.062,24	2.392.062,24	0,00

INDICADORES DO FUNDEB

DESPESAS CUSTEADAS COM RECEITAS DO FUNDEB RECEBIDAS NO EXERCÍCIO	DESPESAS EMPENHADAS Até o Bimestre (d)	DESPESAS LIQUIDADAS Até o Bimestre (e)	DESPESAS PAGAS Até o Bimestre (f)	INSCRITAS EM RESTOS A PAGAR NÃO PROCESSADOS (g)	INSCRITAS EM RESTOS A PAGAR NÃO PROCESSADOS (SEM DISPONIBILIDADE DE CAIXA)[7] (h)	DESPESAS EMPENHADAS EM VALOR SUPERIOR AO TOTAL DAS RECEITAS RECEBIDAS NO EXERCÍCIO9 (ı)
11-TOTAL DAS DESPESAS CUSTEADAS COM RECURSOS DO FUNDEB RECEBIDAS NO EXERCÍCIO	**210.653.157,55**	**210.653.157,55**	**209.733.082,28**	**0,00**	**0,00**	**204.474,45**
11.1 - Total das Despesas custeadas com FUNDEB - Impostos e Transferências de Impostos	210.653.157,55	210.653.157,55	209.733.082,28	0,00	0,00	204.474,45
11.2 - Total das Despesas custeadas com FUNDEB - Complementação da União - VAAF	0,00	0,00	0,00	0,00	0,00	0,00
11.3 - Total das Despesas custeadas com FUNDEB - Complementação da União - VAAT	0,00	0,00	0,00	0,00	0,00	0,00
11.4 - Total das Despesas custeadas com FUNDEB - Complementação da União - VAAR	0,00	0,00	0,00	0,00	0,00	0,00
12 - TOTAL DAS DESPESAS DO FUNDEB COM PROFISSIONAIS DA EDUCAÇÃO BÁSICA	208.261.095,31	208.261.095,31	207.341.020,04	0,00	0,00	
13 - TOTAL DAS DESPESAS CUSTEADAS COM FUNDEB - COMPLEMENTAÇÃO DA UNIÃO - VAAT APLICADAS	0,00	0,00	0,00	0,00	0,00	
14 - TOTAL DAS DESPESAS CUSTEADAS COM FUNDEB - COMPLEMENTAÇÃO DA UNIÃO - VAAT AP. EM DESP. CAPITAL	0,00	0,00	0,00	0,00	0,00	

INDICADORES - Art. 212-A, inciso XI e § 3º - Constituição Federal[2]	VALOR EXIGIDO (j)	VALOR APLICADO (k)	VALOR CONSIDERADO APOS DEDUÇÕES (l)	% APLICADO (m)
15- MÍNIMO DE 70% DO FUNDEB NA REMUNERAÇÃO DOS PROFISSIONAIS DA EDUCAÇÃO BÁSICA	148.762.961,12	208.261.095,31	208.261.095,31	98,00%
16 - PERCENTUAL DE 50% DA COMPLEMENTAÇÃO DA UNIÃO AO FUNDEB - VAAT EDUCAÇÃO INFANTIL	0,00	0,00	0,00	0,00%
17- MÍNIMO DE 15% DA COMPLEMENTAÇÃO DA UNIÃO AO FUNDEB - VAAT EM DESPESA DE CAPITAL	0,00	0,00	0,00	0,00%

Assinado por 1 pessoa: ANTONIO SILVA ROCHA
Para verificar a validade das assinaturas, acesse https://aracaju.1doc.com.br/verificacao/2AA2-BFAE-58B5-A873 e informe o código 2AA2-BFAE-58B5-A873

ESTADO DE SERGIPE

PREFEITURA MUNICIPAL DE ARACAJU

RELATÓRIO RESUMIDO DA EXECUÇÃO ORÇAMENTÁRIA

DEMONSTRATIVO DAS RECEITAS E DESPESAS COM MANUTENÇÃO E DESENVOLVIMENTO DO ENSINO - MDE

ORÇAMENTOS FISCAL E DA SEGURIDADE SOCIAL

PERÍODO DE REFERÊNCIA: JANEIRO-DEZEMBRO 2023

RREO - ANEXO 8 (LDB, art. 72) R$ 1,00

INDICADOR - Art.25, § 3º - Lei nº 14.113, de 2020 - (Máximo de 10% de Superávit)[3]	VALOR MÁXIMO PERMITIDO (n)	VALOR NÃO APLICADO (o)	VALOR NÃO APLICADO APÓS AJUSTE (p)	VALOR NÃO APLICADO EXCEDENTE AO MÁXIMO PERMITIDO (q)	% NÃO APLICADO (r)
18 - TOTAL DA RECEITA RECEBIDA E NÃO APLICADA NO EXERCÍCIO	21.251.851,59	1.865.358,34	1.865.358,34	0,00	0,88%

INDICADOR - Art.25, § 3º - Lei nº 14.113, de 2020 - (Aplicação do Superávit de Exercício Anterior)[3]	VALOR DE SUPERÁVIT PERMITIDO NO EXERCÍCIO ANTERIOR (s)	VALOR NÃO APLICADO NO EXERCÍCIO ANTERIOR (t)	VALOR DE SUPERÁVIT APLICADO ATÉ O PRIMEIRO QUADRIMESTRE (u)	VALOR APLICADO APÓS O PRIMEIRO QUADRIMESTRE (v)	VALOR TOTAL DE SUPERÁVIT NÃO APLICADO ATÉ O FINAL DO EXERCÍCIO (w)	VALOR DE SUPERÁVIT PERMITIDO NO EXERCÍCIO ANTERIOR NÃO APLICADO NO EXERCÍCIO ATUAL (x)
19- TOTAL DAS DESPESAS CUSTEADAS COM SUPERÁVIT DO FUNDEB	0,00	0,00	0,00	0,00	0,00	0,00
19.1- Total das Despesas custeadas com FUNDEB - Impostos e Transferências de Impostos	0,00	0,00	0,00	0,00	0,00	0,00
19.2- Total das Despesas custeadas com FUNDEB - Complementação da União (VAAF + VAAT+ VAAT)	0,00	0,00	0,00	0,00	0,00	0,00

DESPESAS COM MANUTENÇÃO E DESENVOLVIMENTO DO ENSINO – MDE - CUSTEADAS COM RECEITA DE IMPOSTOS (EXCETO FUNDEB)

DESPESAS COM AÇÕES TÍPICAS DE MDE - RECEITAS DE IMPOSTOS - EXCETO FUNDEB (POR SUBFUNÇÃO)	DOTAÇÃO ATUALIZADA (c)	DESPESAS EMPENHADAS Até o Bimestre (d)	DESPESAS LIQUIDADAS Até o Bimestre (e)	DESPESAS PAGAS Até o Bimestre (f)	INSCRITAS EM RESTOS A PAGAR NÃO PROCESSADOS (g)
20- TOTAL DAS DESPESAS COM AÇÕES TÍPICAS DE MDE CUSTEADAS COM RECEITA DE IMPOSTOS	**354.766.057,93**	**342.207.031,75**	**342.186.362,86**	**304.138.493,50**	**20.668,89**
20.1 - Educação Infantil	97.187.009,80	93.183.154,02	93.183.154,02	74.266.131,71	0,00
20.2 - Educação Fundamental	169.085.210,38	164.504.139,68	164.504.139,68	146.846.377,08	0,00
20.3 - Educação Jovens e Adultos	4.036.004,53	3.650.513,67	3.650.513,67	3.035.868,31	0,00
20.4 - Educação Especial	8.831.921,81	8.749.627,13	8.749.627,13	8.715.826,87	0,00
20.5 - Administração Geral	75.107.371,96	71.866.317,78	71.845.648,89	71.093.660,06	20.668,89
20.6 - Transporte Escolar	0,00	0,00	0,00	0,00	0,00
20.7 - Outras	518.539,45	253.279,47	253.279,47	180.629,47	0,00

DESPESAS COM MANUTENÇÃO E DESENVOLVIMENTO DO ENSINO – MDE - CUSTEADAS COM RECEITA DE IMPOSTOS E COM RECURSOS DO FUNDEB

DESPESAS COM AÇÕES TÍPICAS DE MDE - RECEITAS DE IMPOSTOS E RECURSOS DO FUNDEB (POR ÁREA DE ATUAÇÃO)6	DOTAÇÃO ATUALIZADA (c)	DESPESAS EMPENHADAS Até o Bimestre (d)	DESPESAS LIQUIDADAS Até o Bimestre (e)	DESPESAS PAGAS Até o Bimestre (f)	INSCRITAS EM RESTOS A PAGAR NÃO PROCESSADOS (g)
21- TOTAL DAS DESPESAS COM AÇÕES TÍPICAS DE MDE CUSTEADAS COM RECEITA DE IMPOSTOS E FUNDEB	**574.385.505,05**	**552.860.189,30**	**552.839.520,41**	**513.871.575,78**	**20.668,89**
21.1 -EDUCAÇÃO INFANTIL	**145.440.787,40**	**146.244.537,57**	**146.244.537,57**	**126.628.869,89**	**0,00**
21.1.1 - Creche	65.806.284,04	70.664.143,86	70.664.143,86	55.855.653,17	0,00
21.1.2 - Pré-escola	79.634.503,36	75.580.393,71	75.580.393,71	70.773.216,72	0,00
21.2 - ENSINO FUNDAMENTAL	**428.944.717,65**	**406.615.651,73**	**406.594.982,84**	**387.242.705,89**	20.668,89

Assinado por 1 pessoa: ANTONIO SILVA ROCHA
Para verificar a validade das assinaturas, acesse https://aracaju.1doc.com.br/verificacao/2AA2-BFAE-58B5-A873 e informe o código 2AA2-BFAE-58B5-A873

ESTADO DE SERGIPE

PREFEITURA MUNICIPAL DE ARACAJU

RELATÓRIO RESUMIDO DA EXECUÇÃO ORÇAMENTÁRIA

DEMONSTRATIVO DAS RECEITAS E DESPESAS COM MANUTENÇÃO E DESENVOLVIMENTO DO ENSINO - MDE

ORÇAMENTOS FISCAL E DA SEGURIDADE SOCIAL

PERÍODO DE REFERÊNCIA: JANEIRO-DEZEMBRO 2023

RREO - ANEXO 8 (LDB, art. 72) R$ 1,00

,	VALOR
22 - TOTAL DAS DESPESAS DE MDE CUSTEADAS COM RECURSOS DE IMPOSTOS = (L20(d ou e))	342.186.362,86
23 - TOTAL DAS RECEITAS TRANSFERIDAS AO FUNDEB = (L4)	200.027.257,34
24 - (-) RECEITAS DO FUNDEB NÃO UTILIZADAS NO EXERCÍCIO, EM VALOR SUPERIOR A 10% = (L18(q)	0,00
25 - (-) SUPERÁVIT PERMITIDO NO EXERCÍCIO IMEDIATAMENTE ANTERIOR NÃO APLICADO NO EXERCÍCIO ATUAL = ((L19.1 (x))	0,00
26 - (-) RESTOS A PAGAR NÃO PROCESSADOS DOS INSCRITOS NO EXERCÍCIO SEM DISPONIBILIDADE FINANCEIRA DE RECURSOS DE IMPOSTOS4	0,00
27 - (-) CANCELAMENTO, NO EXERCÍCIO, DE RP INSCRITOS COM DISPONIBILIDADE FINANCEIRA DE RECURSOS DE IMPOSTOS VINCULADOS AO ENSINO = (L30.1(af) + L30.2(af)	0,00
28- TOTAL DAS DESPESAS PARA FINS DE LIMITE (22 +23) - (24+25+26+27)	**542.213.620,20**

APURAÇÃO DO LIMITE MÍNIMO CONSTITUCIONAL[2 e 5]	VALOR EXIGIDO (z)	VALOR APLICADO (aa)	% APLICADO (ab)
29- APLICAÇÃO EM MDE SOBRE A RECEITA RESULTANTE DE IMPOSTOS	**538.459.220,33**	**542.213.620,20**	**27,22%**

RESTOS A PAGAR INSCRITOS EM EXERCÍCIOS ANTERIORES DE DESPESAS CONSIDERADAS PARA CUMPRIMENTO DO LIMITE8	SALDO INICIAL (ac)	RP LIQUIDADOS (ad)	RP PAGOS (ac)	RP CANCELADOS (af)	SALDO FINAL (ag)= (ac)-(ae)-(af)
30- RESTOS A PAGAR DE DESPESAS COM MDE	**17.878.654,43**	**17.084.379,89**	**17.869.804,43**	**8.850,00**	**0,00**
30.1 - Executadas com Recursos de Impostos e Transferências de Impostos	17.324.192,84	17.072.020,28	17.315.342,84	8.850,00	0,00
30.2 - Executadas com Recursos do FUNDEB - Impostos	554.461,59	12.359,61	554.461,59	0,00	0,00
30.3 - Executadas com Recursos do FUNDEB - Complementação da União (VAAT + VAAF+ VAAR)	0,00	0,00	0,00	0,00	0,00

OUTRAS INFORMACÕES PARA CONTROLE

RECEITAS ADICIONAIS PARA FINANCIAMENTO DO ENSINO	PREVISÃO ATUALIZADA (a)	RECEITAS REALIZADAS Até o Bimestre (b)
31-TOTAL DAS RECEITAS ADICIONAIS PARA FINANCIAMENTO DO ENSINO	**11.544.200,00**	**8.780.630,69**
31.1 - RECEITAS DE TRANSFERÊNCIAS DO FNDE (INCLUINDO RENDIMENTOS DE APLICAÇÃO FINANCEIRA	**9.104.200,00**	**7.493.599,71**
31.1.1 - Salário-Educação	5.518.000,00	6.331.612,04
31.1.2 - PDDE	500,00	416,27
31.1.3 - PNAE	3.482.500,00	978.999,00
31.1.4 - PNATE	43.200,00	15.219,63
31.1.5 - Outras Transferências do FNDE	60.000,00	167.352,77
31.2 - RECEITA DE TRANSFERÊNCIAS DE CONVÊNIOS	2.440.000,00	1.287.030,98
31.3- RECEITA DE ROYALTIES DESTINADOS À EDUCAÇÃO	0,00	0,00
31.4 -RECEITA DE OPERAÇÕES DE CRÉDITO VINCULADAS À EDUCAÇÃO	0,00	0,00
31.5 - OUTRAS RECEITAS PARA FINANCIAMENTO DO ENSINO	0,00	0,00

Assinado por 1 pessoa: ANTONIO SILVA ROCHA
Para verificar a validade das assinaturas, acesse https://aracaju.1doc.com.br/verificacao/2AA2-BFAE-58B5-A873 e informe o código 2AA2-BFAE-58B5-A873

ESTADO DE SERGIPE

PREFEITURA MUNICIPAL DE ARACAJU

RELATORIO RESUMIDO DA EXECUÇAO ORÇAMENTARIA

DEMONSTRATIVO DAS RECEITAS E DESPESAS COM MANUTENÇAO E DESENVOLVIMENTO DO ENSINO - MDE

ORÇAMENTOS FISCAL E DA SEGURIDADE SOCIAL

PERÍODO DE REFERÊNCIA: JANEIRO-DEZEMBRO 2023

RREO - ANEXO 8 (LDB, art. 72) R$ 1,00

OUTRAS DESPESAS COM EDUCAÇÃO (Por Subfunção)6	DOTAÇÃO ATUALIZADA (c)	DESPESAS EMPENHADAS Até o Bimestre (d)	DESPESAS LIQUIDADAS Até o Bimestre (e)	DESPESAS PAGAS Até o Bimestre (f)	INSCRITAS EM RESTOS A PAGAR NÃO PROCESSADOS (g)
32 - TOTAL DAS DESPESAS COM ACÕES TÍPICAS DE MDE CUSTEADS COM DEMAIS RECEITAS	**34.344.694,95**	**29.830.934,90**	**29.830.934,90**	**28.369.909,56**	**0,00**
32.1 - EDUCAÇÃO INFANTIL	2.565.245,12	1.879.814,55	1.879.814,55	1.879.814,55	0,00
32.2 - ENSINO FUNDAMENTAL	3.574.425,52	1.226.149,96	1.226.149,96	1.226.149,96	0,00
32.3- ENSINO MÉDIO	0,00	0,00	0,00	0,00	0,00
32.4 - ENSINO SUPERIOR	0,00	0,00	0,00	0,00	0,00
32.5 - ENSINO PROFISSIONAL	0,00	0,00	0,00	0,00	0,00
32.6- EDUCAÇÃO DE JOVENS E ADULTOS	167.000,00	133.275,92	133.275,92	133.275,92	0,00
32.7- EDUCAÇÃO ESPECIAL	47.000,00	35.374,94	35.374,94	35.374,94	0,00
32.7- OUTRAS	27.991.024,31	26.556.319,53	26.556.319,53	25.095.294,19	0,00

TOTAL GERAL DAS DESPESAS COM EDUCAÇÃO	DOTAÇÃO ATUALIZADA (c)	DESPESAS EMPENHADAS Até o Bimestre (d)	DESPESAS LIQUIDADAS (e)	DESPESAS PAGAS Até o Bimestre (f)	INSCRITAS EM RESTOS A PAGAR NÃO PROCESSADOS (g)
33- TOTAL GERAL DAS DESPESAS COM EDUCAÇÃO (10 + 20 + 32)	**608.730.200,00**	**582.691.124,20**	**582.670.455,31**	**542.241.485,34**	**20.668,89**
33.1- Despesas Correntes	**559.104.337,69**	**537.489.684,87**	**537.469.015,98**	**515.076.468,02**	**20.668,89**
33.1.1- Pessoal Ativo	369.628.264,54	357.291.957,64	357.291.957,64	356.180.875,49	0,00
33.1.2- Pessoal Inativo	0,00	0,00	0,00	0,00	0,00
33.1.3-Transferências às instituições comunitárias, confessionais ou filantrópicas sem fins lucrativos	2.220.877,06	2.208.727,45	2.208.727,45	2.208.727,45	0,00
33.1.4- Outras Despesas Correntes	187.255.196,09	177.988.999,78	177.968.330,89	156.686.865,08	20.668,89
33.2- Despesas de Capital	**49.625.862,31**	**45.201.439,33**	**45.201.439,33**	**27.165.017,32**	**0,00**
33.2.1- Transferências às instituições comunitárias, confessionais ou filantrópicas sem fins lucrativos	1.138.167,86	1.131.908,97	1.131.908,97	1.131.908,97	0,00
33.2.2- Outras Despesas de Capital	48.487.694,45	44.069.530,36	44.069.530,36	26.033.108,35	0,00
	608.730.200,00	582.691.124,20	582.670.455,31	542.241.485,34	

CONTROLE DA DISPONIBILIDADE FINANCEIRA E CONCILIAÇÃO BANCÁRIA	FUNDEB (ah)	SALÁRIO EDUCAÇÃO (ai)
34- DISPONIBILIDADE FINANCEIRA EM 31 DE DEZEMBRO DE 2022	554.461,59	9.760.374,96
35 - (+) INGRESSO DE RECURSOS ATÉ O BIMESTRE (orçamentário)	212.518.515,99	6.331.612,04
36- (-) PAGAMENTOS EFETUADOS ATÉ O BIMESTRE (orçamentário e restos a pagar)	210.287.543,87	0,00
37- (=) DISPONIBILIDADE FINANCEIRA ATÉ O BIMESTRE	2.785.433,71	16.091.987,00
38- (+) AJUSTES POSITIVOS (RETENÇÕES E OUTROS VALORES EXTRAORÇAMENTÁRIOS)	54.543.850,54	0,00
39- (-) AJUSTES NEGATIVOS (OUTROS VALORES EXTRAORÇAMENTÁRIOS)	54.519.466,90	0,00
40- (=) SALDO FINANCEIRO CONCILIADO (Saldo Bancário)	2.809.817,35	16.091.987,00

FONTE: Sistema :Contabilis - Gestão Pública, Unidade Responsável: SEMFAZ/COGEOF/COOC. Emissão: 25/01/2024, às 15:57 Assinado Digitalmente

1 Os valores informados devem corresponder ao efetivamente transferido. Os percantuais correspodem ao disposto na legislação.

2 Limites mínimos anuais a serem cumpridos no encerramento do exercício.

3 Art. 25, § 3º, Lei 14.113/2020: "Até 10% (dez por cento) dos recursos recebidos à conta dos Fundos, inclusive relativos à complementação da União, nos termos do § 2º do art. 16 desta Lei, poderão ser utilizados no primeiro quadrimestre do exercício imediatamente subsequente, mediante abertura de crédito adicional."

4 Os valores referentes à parcela dos Restos a Pagar inscritos sem disponibilidade financeira vinculada à educação deverão ser informados somente no RREO do último bimestre do exercício.

5 Nos cinco primeiros bimestres do exercício o acompanhamento será feito com base na despesa liquidada. No último bimestre do exercício, o valor deverá corresponder ao total da despesa empenhada.

6 As linhas representam áreas de atuação e não correspondem exatamente às subfunções da Função Educação. As despesas classificadas nas demais subfunções típicas e nas subfunções atípicas deverão ser rateadas para essas áreas de atuação.

7 Valor inscrito em RPNP sem disponibilidade de caixa, que não será considerado na apuração dos indicadores e limites. Para as linhas 15, 16 e 17, deverá ser comparado o total inscrito em RPNP com a disponibilidade de caixa por fonte de recursos. Para a linha 14, deverá ser verificada a diferença entre a disponibilidade nas Fontes do Fundeb e os RPNP referentes a essas despesas. Para a linha 18,deverá ser verificada a diferença entre as disponibilidades na Fonte VAAT e os RPNP dessas despesas

8 Controle da execução de restos a pagar considerados no cumprimento do limite mínimo dos exercícios anteriores.

9 Nesta coluna não devem se informados valores inferiores a 0 (zerro).

10 Essa coluna deve conter percentual superior a 100%. Caso isso ocorr, em rezão de valores informados na coluna (i), os percentuais devem ser ajustados para 100%.

11 Na linha 20.6 Transporte Escolar esta sendo criado a Ação especifica para essa despesa, conforme exigência do MDF 13º Edição.

12 - O Demonstrativo das Receitas e Despesas com Manutenção e Desenvolvimento do Ensino -MDE. Foi totalmente reformulado para atender exigencia do FNDE/TRIBUNAIS DE CONTAS, Aporvado pela MDF 13º Edição 14.06.2022.

13 No item 29 na coluna (z) valor exigido está com o valor de R$ 40.465.466,82 não aplicado nos exercicio de 2020 e 2021 em cumprimento EC 119/2022

Assinado por 1 pessoa: ANTONIO SILVA ROCHA
Para verificar a validade das assinaturas, acesse https://aracaju.1doc.com.br/verificacao/2AA2-BFAE-58B5-A873 e informe o código 2AA2-BFAE-58B5-A873

DEMONSTRATIVO DA APLICAÇÃO DOS RECURSOS NA MANUTENÇÃO E DESENVOLVIMENTO DO ENSINO

ANEXO II

(Art. 212 da Constituição Federal e art.60 do ADCT e Resolução Nº. 351 DE 25 DE MAIO DE 2023)

BANCO: CAIXA ECONÔMICA FEDERAL
AGÊNCIA BANCÁRIA: SERIGY
CONTA BANCÁRIA: 0059/006/00000489-9

EXERCÍCIO 2023

SALDO DISPONIVEL NA CONTA BANCÁRIA NO ANO ANTERIOR, CONFORME REGISTRO CONTÁBIL — **23.565.596,92**

ESPECIFICAÇÃO	SEG	EXECUÇÃO NO EXERCÍCIO DE 2023												
RECEITA ORÇAMENTÁRIA ARRECADADA		**JAN/23**	**FEV/23**	**MAR/23**	**ABR/23**	**MAI/23**	**JUN/23**	**JUL/23**	**AGO/23**	**SET/23**	**OUT/23**	**NOV/23**	**DEZ/23**	**NO EXERCÍCIO**
11125000 - IPTU - Imposto Sobre A Propriedade Predial E Territorial Urbana		35.300.379,52	98.471.683,32	25.913.588,70	24.274.475,07	26.069.442,05	22.317.758,90	21.441.428,40	18.943.273,16	13.741.933,34	11.148.882,14	10.505.181,21	8.547.986,62	316.676.010,43
11130310 - IRRF Imposto de Renda Retido na Fonte		2.339.397,14	5.315.058,96	8.572.067,98	7.700.320,17	7.415.702,36	14.045.805,29	7.751.336,85	8.908.272,10	8.407.438,60	8.822.411,45	9.877.420,95	25.047.077,66	114.202.308,51
11125300 -ITIV - Impostos sobre Transmissãp "INTER Vivos" de Bens Imóveis e de Direitos Reais sobre Imóvies		4.891.682,26	3.845.094,35	6.567.332,49	20.314.064,68	5.447.202,89	4.953.359,59	5.630.048,83	5.134.617,45	5.210.579,31	6.352.573,42	5.822.768,02	5.369.068,64	79.538.391,93
11145110 - ISS - Imposto Sobre Serviços De Qualquer Natureza		32.312.196,08	30.641.135,21	36.579.394,56	32.958.835,97	35.326.407,88	30.742.941,95	34.269.510,62	35.514.538,65	34.115.391,83	36.947.152,94	34.435.007,01	48.545.656,07	422.388.168,77
17115110 - Cota-Parte Do Fundo De Participação Dos Municípios - Cota Mensal		47.534.717,50	62.142.755,46	38.015.574,27	43.463.664,95	48.316.841,37	45.127.567,59	33.832.275,71	39.751.673,00	34.216.941,17	37.209.162,30	48.277.565,31	53.118.003,95	531.006.742,58
17115120 - Cota-Parte Do Fundo De Participação Dos Municípios-art 1ºecc 55/2007		0,00	0,00	0,00	0,00	0,00	0,00	0,00	0,00	0,00	0,00	0,00	23.550.157,53	23.550.157,53
17115131 - Cota-Parte Do Fundo De Participação Dos Municípios-art 1%ecc 84/14		0,00	0,00	0,00	0,00	0,00	0,00	24.095.219,05	0,00	0,00	0,00	0,00	0,00	24.095.219,05
17115131 - Cota-Parte Do Fundo De Participação Dos Municípios-art 1%ecc 119/22		0,00	0,00	0,00	0,00	0,00	0,00	0,00	0,00	5.846.218,06	0,00	0,00	0,00	5.846.218,06
17115200 - Cota-Parte Do Imposto Sobre A Propriedade Territorial Rural		5.468,14	2.408,02	5.789,90	4.867,66	4.895,94	10.234,67	1.930,03	25.075,23	4.509,74	13.384,93	6.915,97	2.438,00	87.918,23
17215000 - Cota-Parte Do Icms		31.901.355,48	24.345.419,50	24.302.194,91	27.482.474,45	32.026.758,64	25.395.361,98	27.924.942,94	33.307.762,76	28.482.951,45	35.569.236,94	27.473.486,72	38.567.840,80	356.779.786,57
17215100 - Cota-Parte Do Ipva		7.626.274,10	7.458.788,69	16.477.482,25	21.184.443,39	6.459.014,65	6.871.697,18	6.855.603,44	7.796.922,41	8.994.453,86	9.235.391,27	9.173.667,79	9.485.352,78	117.619.091,81
17215200 - Cota-Parte Do Ipi Sobre Exportação		14.000,41	11.338,88	14.271,40	15.270,25	13.091,25	15.908,79	15.504,53	13.798,84	17.883,76	19.978,09	16.369,49	17.581,86	184.997,55
TOTAL	**(A)**	**161.925.470,63**	**232.233.682,39**	**156.447.696,46**	**177.398.416,59**	**161.079.357,03**	**149.480.635,94**	**161.817.800,40**	**149.395.933,60**	**139.038.301,12**	**145.318.173,48**	**145.588.382,47**	**212.251.163,91**	**1.991.975.014,02**
RECURSOS DO FUNDEB		**JAN/23**	**FEV/23**	**MAR/23**	**ABR/23**	**MAI/23**	**JUN/23**	**JUL/23**	**AGO/23**	**SET/23**	**OUT/23**	**NOV/23**	**DEZ/23**	**NO EXERCÍCIO**
CONTRIBUIÇÃO PARA FORMAÇÃO DO FUNDEB (1700000)	**(B)**	17.293.163,11	18.681.502,88	15.682.377,29	18.352.083,87	17.195.358,91	15.355.653,25	13.864.630,88	16.070.255,31	14.207.886,88	16.334.613,69	16.857.204,43	20.132.526,83	200.027.257,33
TRANSFERÊNCIAS DE RECURSOS DO FUNDEB (1751500101 + 1751500102)		16.600.085,93	20.768.461,12	11.246.036,34	22.134.637,54	18.840.859,93	16.644.799,64	14.167.862,63	17.497.586,47	14.484.012,45	15.071.857,32	19.759.262,49	22.229.694,57	209.445.156,43
TRANSFERÊNCIAS DE RECURSOS DA COMPLEMENTAÇÃO DA UNIÃO AO FUNDEB(171550221.00)		121.357,19	133.492,91	145.628,63	157.764,35	170.696,49	182.859,36	182.859,36	194.605,92	195.142,17	195.142,17	195.142,17	195.142,17	2.069.832,89
DESPESAS EMPENHADAS E PAGAS NO EXERCÍCIO (1)		**JAN/23**	**FEV/23**	**MAR/23**	**ABR/23**	**MAI/23**	**JUN/23**	**JUL/23**	**AGO/23**	**SET/23**	**OUT/23**	**NOV/23**	**DEZ/23**	**NO EXERCÍCIO**
17101 - SECRETARIA MUNICIPAL DE EDUCAÇÃO - INFANTIL	**(C)**	**1.793.872,07**	**2.359.908,30**	**4.242.270,09**	**3.211.645,11**	**3.291.339,49**	**7.338.747,11**	**4.058.678,15**	**8.569.926,02**	**16.673.627,95**	**5.210.595,76**	**7.178.924,94**	**29.256.019,03**	**93.185.554,02**
30000000 DESPESAS CORRENTES		**1.793.872,07**	**2.150.539,10**	**4.168.819,29**	**3.111.532,42**	**2.458.096,83**	**7.321.800,99**	**4.048.930,94**	**5.543.882,57**	**9.448.655,32**	**5.179.217,26**	**6.947.468,43**	**14.937.649,03**	**67.110.464,25**
31000000 PESSOAL E ENCARGOS SOCAIS		**1.568.026,90**	**765.956,59**	**670.180,40**	**1.099.585,32**	**990.779,05**	**3.197.518,30**	**1.677.226,91**	**2.554.437,91**	**2.388.629,43**	**1.869.427,51**	**1.527.164,36**	**5.214.259,40**	**23.523.192,08**
31900000 APLICAÇÕES DIRETAS		**684.165,37**	**327.200,74**	**192.382,51**	**230.626,75**	**220.929,26**	**1.436.900,69**	**763.719,68**	**1.294.839,88**	**1.143.167,38**	**1.093.466,00**	**1.079.580,49**	**2.385.181,83**	**10.852.160,58**
31900400 Contratação Por Tempo Determinado		402.401,48	0,00	0,00	0,00	0,00	1.120.820,27	510.086,20	1.014.179,27	912.585,59	864.585,59	868.365,59	1.893.439,24	7.586.468,23
31901100 Vencimento e Vantagens Fixa de Pessoal Cívil		246.564,17	205.873,78	177.749,59	181.766,08	208.453,36	306.270,80	209.910,12	218.838,00	218.481,31	188.050,45	189.754,58	484.727,49	2.836.439,73
31901300 Obrigações Patronais		0,00	100.096,11	616,64	376,92	331,19	662,38	0,00	331,19	331,19	331,19	662,38	331,19	104.070,38
31901600 Outras Despesas Variáveis - Pessoal Cívil		6.098,47	6.372,63	5.872,32	6.626,53	6.076,53	6.744,32	5.897,42	5.259,66	6.805,73	6.427,47	6.484,77	6.683,91	75.349,76
31909400 Indenizações e Restituições Trabalhistas		29.101,25	14.858,22	8.143,96	41.857,22	6.068,18	2.402,92	37.825,94	56.231,76	4.963,56	34.071,30	14.313,17	0,00	249.837,48
31900000 APLICAÇÕES DIRETAS - OPERAÇÕES INTRAORÇAMENTÁRIA		**883.861,53**	**438.755,85**	**477.797,89**	**868.958,57**	**769.849,79**	**1.760.617,61**	**913.507,23**	**1.259.598,03**	**1.245.462,05**	**775.961,51**	**447.583,87**	**2.829.077,57**	**12.671.031,50**
31911300 Obrogações Patronais		883.861,53	438.755,85	477.797,89	868.958,57	769.849,79	1.760.617,61	913.507,23	1.259.598,03	1.245.462,05	775.961,51	447.583,87	2.829.077,57	12.671.031,50
33000000 OUTRAS DESPESAS CORRENTES		**225.845,17**	**1.384.582,51**	**3.498.638,89**	**2.011.947,10**	**1.467.317,78**	**4.124.282,69**	**2.371.704,03**	**2.989.444,66**	**7.060.025,89**	**3.309.789,75**	**5.420.304,07**	**9.723.389,63**	**43.587.272,17**
33500000 TRANSFERÊNCIA A INSTITUIÇÕES PREIVADAS SEM FINS LUCRATIVOS		**0,00**	**0,00**	**173.562,03**	**14.734,50**	**35.433,47**	**12.239,40**	**13.231,49**	**98.342,93**	**49.382,04**	**66.464,57**	**212.249,69**	**0,00**	**675.640,12**
3354100 Contribuições		0,00	0,00	173.562,03	14.734,50	35.433,47	12.239,40	13.231,49	98.342,93	49.382,04	66.464,57	212.249,69	0,00	675.640,12
33900000 APLICAÇÕES DIRETAS		**225.845,17**	**1.384.582,51**	**3.325.076,86**	**1.997.212,60**	**1.431.884,31**	**4.112.043,29**	**2.358.472,54**	**2.891.101,73**	**7.010.643,85**	**3.243.325,18**	**5.208.054,38**	**9.723.389,63**	**42.911.632,05**
33903000 Material de Consumo		0,00	0,00	88.240,00	41.281,82	95.542,89	1.041,21	13.792,36	188.710,00	44.681,40	35.975,13	27.866,10	415.137,30	952.268,21
33903400 Outras Despesas de Pessoal Decorrentes de Contratos de Tercerização		0,00	887.993,84	798.518,50	1.067.864,69	0,00	2.204.243,64	1.120.452,06	1.243.996,40	1.131.009,26	1.137.042,71	1.141.886,66	1.942.809,02	12.675.816,78
33903200 Material, Bem ou Serviço Para Distribuição Gratuita		0,00	0,00	0,00	0,00	356.541,84	712.778,16	0,00	0,00	4.551.438,00	547.132,00	2.645.150,50	4.882.110,70	13.695.151,20
33903600 Outros Serviços de Terceiros - Pessoa Física		14.444,97	39.989,82	39.989,82	39.989,82	39.989,82	59.889,82	56.497,23	63.282,41	59.889,82	58.549,82	61.229,82	88.751,34	622.494,51
33903900 Outros Serviços de Terceiros - Pessoal Juridica		181.126,58	455.874,52	1.008.213,40	732.119,57	699.455,17	880.005,73	913.646,16	1.381.097,64	1.208.453,28	1.464.625,52	1.331.921,30	2.356.781,27	12.612.320,14
33904000 Serviços de Tecnologia da Informação e Comunicação - Pessoa Juridica		0,00	0,00	0,00	0,00	240.354,59	254.084,73	254.084,73	14.015,28	15.172,09	0,00	0,00	37.800,00	815.511,42
33904700 Obrigações Tributárias e Contribuitivas		0,00	0,00	0,00	0,00	0,00	0,00	0,00	0,00	0,00	0,00	0,00	0,00	0,00
33904800 Outros Auxilios Financeiros a Pessoas Físicas		0,00	0,00	0,00	0,00	0,00	0,00	0,00	0,00	0,00	0,00	0,00	0,00	0,00
33909200 Despesas de Exercícios Anteriores		30.273,62	724,33	1.390.115,14	115.956,70	0,00	0,00	0,00	0,00	0,00	0,00	0,00	0,00	1.537.069,79
33909300 Indenizações e Restituições		0,00	0,00	0,00	0,00	0,00	0,00	0,00	0,00	0,00	0,00	0,00	0,00	0,00
40000000 DESPESAS DE CAPITAL		**0,00**	**209.369,20**	**73.450,80**	**100.112,69**	**833.242,66**	**16.946,12**	**9.747,21**	**3.026.043,45**	**7.224.972,63**	**31.378,50**	**231.456,51**	**14.318.370,00**	**26.075.089,77**
44000000 INVESTIMENTOS		**0,00**	**209.369,20**	**73.450,80**	**100.112,69**	**833.242,66**	**16.946,12**	**9.747,21**	**3.026.043,45**	**7.224.972,63**	**31.378,50**	**231.456,51**	**14.318.370,00**	**26.075.089,77**
44500000 TRANSFERÊNCIAS A INSITUIÇÕES PRIVADAS SEM FINS LUCRATIVOS		**0,00**	**14.669,20**	**66.318,87**	**5.650,40**	**13.224,83**	**0,00**	**9.747,21**	**46.876,87**	**4.400,76**	**31.378,50**	**108.926,55**	**0,00**	**301.193,19**
44504100 Contribuições		0,00	14.669,20	66.318,87	5.650,40	13.224,83	0,00	9.747,21	46.876,87	4.400,76	31.378,50	108.926,55	0,00	301.193,19
4490000 APLICAÇÕES DIRETAS		**0,00**	**194.700,00**	**7.131,93**	**94.462,29**	**820.017,83**	**16.946,12**	**0,00**	**2.979.166,58**	**7.220.571,87**	**0,00**	**122.529,96**	**14.318.370,00**	**25.773.896,58**
44905100 Obras e Instalações		0,00	0,00	7.131,93	943,19	190.908,23	7.947,62	0,00	49.676,58	0,00	0,00	0,00	0,00	256.607,55
44905200 Equipamentos e Matrial Permanente		0,00	194.700,00	0,00	0,00	579.109,60	8.998,50	0,00	929.490,00	0,00	0,00	122.529,96	2.318.370,00	4.153.198,06
44906100 Aquisição de Imoveis		0,00	0,00	0,00	0,00	0,00	0,00	0,00	2.000.000,00	0,00	0,00	0,00	12.000.000,00	14.000.000,00
44909200 Despesas de Exercícios Anteriores		0,00	0,00	0,00	93.519,10	0,00	0,00	0,00	0,00	0,00	0,00	0,00	0,00	

Assinado por 1 pessoa: ANTONIO SILVA ROCHA
Para verificar a validade das assinaturas, acesse https://aracaju.1doc.com.br/verificacao/2AA2-BFAE-38B5-A873 e informe o código 2AA2-BFAE-38B5-A873

44913900 Outros Serviços de Terceiros - Pessoal Juridica - Despesa Intraorçamentária		0,00	0,00	0,00	0,00	50.000,00	0,00	0,00	0,00	7.220.571,87	0,00	0,00	0,00	7.270.571,87

09

DEMONSTRATIVO DA APLICAÇÃO DOS RECURSOS NA MANUTENÇÃO E DESENVOLVIMENTO DO ENSINO

ANEXO II

(Art. 212 da Constituição Federal e art.60 do ADCT e Resolução Nº. 351 DE 25 DE MAIO DE 2023)

EXERCICIO 2023

ESPECIFICAÇÃO	SEG	EXECUÇÃO NO EXERCÍCIO DE 2023												
RECEITA ORÇAMENTÁRIA ARRECADADA		JAN/23	FEV/23	MAR/23	ABR/23	MAI/23	JUN/23	JUL/23	AGO/23	SET/23	OUT/23	NOV/23	DEZ/23	NO EXERCÍCIO
17101 - SECRETARIA MUNICIPAL DE EDUCAÇÃO - FUNDAMENTAL	**(D)**	**4.725.105,74**	**5.460.623,87**	**8.892.759,86**	**9.609.011,64**	**9.406.291,59**	**14.496.389,12**	**8.786.747,78**	**15.747.718,34**	**13.789.562,00**	**12.231.685,73**	**22.319.566,67**	**39.289.556,81**	**164.755.035,15**
30000000 DESPESAS CORRENTES		**4.725.105,74**	**5.075.317,67**	**8.425.475,11**	**8.756.992,36**	**7.397.111,93**	**14.426.296,53**	**8.774.491,76**	**15.581.803,04**	**12.663.778,71**	**12.144.174,77**	**20.809.863,41**	**30.300.288,77**	**149.080.699,80**
31000000 PESSOAL E ENCARGOS SOCAIS		**3.314.435,54**	**2.042.528,81**	**2.048.344,28**	**3.433.658,70**	**2.945.311,91**	**10.445.076,56**	**6.525.601,38**	**7.095.515,34**	**7.122.119,13**	**5.539.846,33**	**4.636.409,39**	**12.211.504,51**	**67.360.351,88**
31900000 APLICAÇÕES DIRETAS		**851.237,07**	**670.136,83**	**662.730,38**	**913.678,87**	**711.161,36**	**5.339.285,50**	**3.876.430,40**	**3.442.681,06**	**3.510.279,21**	**3.289.558,01**	**3.338.416,23**	**5.526.997,94**	**32.132.592,86**
31900400 Contratação Por Tempo Determinado		0,00	0,00	0,00	0,00	0,00	4.358.214,08	3.154.335,12	2.575.089,85	2.797.749,70	2.678.627,54	2.687.934,77	4.192.519,38	22.444.471,44
31901100 Vencimento e Vantagens Fixa de Pessoal Cívil		521.559,12	535.681,54	545.396,71	555.640,12	612.385,81	801.277,81	687.256,38	667.717,31	671.425,21	592.515,49	593.111,72	1.326.628,30	8.110.596,52
31901300 Obrigações Patronais		0,00	0,00	0,00	0,00	0,00	0,00	0,00	0,00	0,00	0,00	0,00	0,00	0,00
31901600 Outras Despesas Variáveis - Pessoal Cívil		9.222,74	9.245,06	8.149,71	11.257,34	10.007,34	10.443,59	9.209,50	8.328,69	9.389,05	9.045,36	8.751,90	7.850,26	110.900,54
31909400 Indenizações e Restituições Trabalhistas		320.455,21	125.210,23	109.183,96	346.781,41	88.768,21	169.350,02	25.629,40	191.545,21	31.715,25	9.369,62	48.617,84	0,00	1.466.626,36
31900000 APLICAÇÕES DIRETAS - OPERAÇÕES INTRAORÇAMENTÁRIA		**2.463.198,47**	**1.372.391,98**	**1.385.613,90**	**2.519.979,83**	**2.234.150,55**	**5.105.791,06**	**2.649.170,98**	**3.652.834,28**	**3.611.839,92**	**2.250.288,32**	**1.297.993,16**	**6.684.506,57**	**35.227.759,02**
31911300 Obrogações Patronais		2.463.198,47	1.372.391,98	1.385.613,90	2.519.979,83	2.234.150,55	5.105.791,06	2.649.170,98	3.652.834,28	3.611.839,92	2.250.288,32	1.297.993,16	6.684.506,57	35.227.759,02
33000000 OUTRAS DESPESAS CORRENTES		**1.410.670,20**	**3.032.788,86**	**6.377.130,83**	**5.323.333,66**	**4.451.800,02**	**3.981.219,97**	**2.248.890,38**	**8.486.287,70**	**5.541.659,58**	**6.604.328,44**	**16.173.454,02**	**18.088.784,26**	**81.720.340,92**
33500000 TRANSFERÊNCIA A INSTITUIÇÕES PREIVADAS SEM FINS LUCRATIVOS		**0,00**	**0,00**	**379.421,84**	**77.300,41**	**90.223,34**	**0,00**	**33.174,63**	**353.061,15**	**164.024,56**	**161.856,11**	**274.025,29**	**0,00**	**1.533.087,33**
3354100 Contribuições		0,00	0,00	379.421,84	77.300,41	90.223,34	0,00	33.174,63	353.061,15	164.024,56	161.856,11	274.025,29	0,00	1.533.087,33
33900000 APLICAÇÕES DIRETAS		**1.410.670,20**	**3.032.788,86**	**5.997.708,99**	**5.246.033,25**	**4.361.576,68**	**3.981.219,97**	**2.215.715,75**	**8.133.226,55**	**5.377.635,02**	**6.442.472,33**	**15.899.428,73**	**18.088.784,26**	**80.187.260,59**
33900800 Outros Benefícios Assistenciais		0,00	2.402,00	0,00	0,00	0,00	0,00	0,00	0,00	0,00	0,00	0,00	0,00	2.402,00
33903000 Material de Consumo		0,00	0,00	12.340,00	22.578,00	35.441,30	10.170,17	4.664,83	0,00	1.483,20	4.632,31	72.106,57	126.749,22	290.169,60
33903100 Premiações Culturais, Art, Cientificas, Desport e Outras		0,00	0,00	0,00	0,00	0,00	0,00	0,00	0,00	62.920,10	0,00	0,00	0,00	62.920,10
33903200 Material, Bem ou Serviços para Distribuição Gratuita		0,00	0,00	0,00	0,00	539.741,66	69.950,00	0,00	396.997,72	1.479.647,40	228.252,60	4.759.615,70	10.690.246,88	18.164.450,96
33903600 Outros Serviços de Terceiros - Pessoa Física		22.318,90	43.280,41	59.016,95	59.016,95	59.016,95	59.016,95	59.016,95	59.016,95	59.016,95	126.216,95	81.416,95	128.019,74	814.370,60
33903900 Outros Serviços de Terceiros - Pessoal Juridica		451.663,25	2.232.763,93	3.572.494,52	4.364.994,58	3.727.376,77	3.842.082,85	2.073.330,71	3.610.501,11	3.507.549,19	5.743.451,15	10.737.429,11	6.705.378,44	50.569.016,61
33904000 Serviços de Tecnologia da Informação e Comunicação - Pessoa Juridica		0,00	465.330,24	518.585,59	240.354,59	0,00	0,00	78.703,26	253.205,80	267.018,18	339.919,32	248.860,40	438.389,98	2.850.367,36
33904700 Obrigações Tributárias e Contribuitivas		0,00	800,00	0,00	0,00	0,00	0,00	0,00	0,00	0,00	0,00	0,00	0,00	800,00
33904800 Outros Auxilios Financeiros a Pessoas Físicas		0,00	0,00	0,00	0,00	0,00	0,00	0,00	0,00	0,00	0,00	0,00	0,00	0,00
33909200 Despesas de Exercícios Anteriores		318.753,28	288.212,28	1.835.271,93	559.089,13	0,00	0,00	0,00	1.186.814,29	0,00	0,00	0,00	0,00	4.188.140,91
33909300 Indenizações e Restituições		617.934,77	0,00	0,00	0,00	0,00	0,00	0,00	2.626.690,68	0,00	0,00	0,00	0,00	3.244.625,45
40000000 DESPESAS DE CAPITAL		**0,00**	**385.306,20**	**467.284,75**	**852.019,28**	**2.009.179,66**	**70.092,59**	**12.256,02**	**165.915,30**	**1.125.783,29**	**87.510,96**	**1.509.703,26**	**8.989.268,04**	**15.674.319,35**
44000000 INVESTIMENTOS		**0,00**	**385.306,20**	**467.284,75**	**852.019,28**	**2.009.179,66**	**70.092,59**	**12.256,02**	**165.915,30**	**1.125.783,29**	**87.510,96**	**1.509.703,26**	**8.989.268,04**	**15.674.319,35**
44500000 TRANSFERÊNCIAS A INSITUIÇÕES PRIVADAS SEM FINS LUCRATIVOS		**0,00**	**41.806,20**	**219.140,80**	**48.543,45**	**41.400,16**	**0,00**	**12.256,02**	**165.915,30**	**76.972,94**	**76.950,96**	**147.729,95**	**0,00**	**830.715,78**
44504100 Contribuições		0,00	41.806,20	219.140,80	48.543,45	41.400,16	0,00	12.256,02	165.915,30	76.972,94	76.950,96	147.729,95	0,00	830.715,78
4490000 APLICAÇÕES DIRETAS		**0,00**	**343.500,00**	**248.143,95**	**803.475,83**	**1.967.779,50**	**70.092,59**	**0,00**	**0,00**	**1.048.810,35**	**10.560,00**	**1.361.973,31**	**8.989.268,04**	**14.843.603,57**
44905100 Obras e Instalações		0,00	0,00	237.643,95	20.925,83	0,00	26.534,09	0,00	0,00	111.619,28	0,00	0,00	0,00	396.723,15
44905200 Equipamentos e Matrial Permanente		0,00	343.500,00	10.500,00	782.550,00	113.399,30	43.558,50	0,00	0,00	20.000,00	10.560,00	69.352,30	8.989.268,04	10.382.688,14
44909200 Despesas de Exercícios Anteriores		0,00	0,00	0,00	0,00	0,00	0,00	0,00	0,00	0,00	0,00	0,00	0,00	0,00
44913900 Outros Serviços de Terceiros - Pessoal Juridica - Despesa Intraorçamentária		0,00	0,00	0,00	0,00	1.854.380,20	0,00	0,00	0,00	917.191,07	0,00	1.292.621,01	0,00	4.064.192,28
17101 - SECRETARIA MUNICIPAL DE EDUCAÇÃO - DEMAIS DESPESAS	**(E)**	**4.337.771,81**	**4.373.327,51**	**5.641.936,22**	**6.253.826,05**	**5.923.540,47**	**9.768.143,15**	**7.510.697,10**	**7.642.806,54**	**8.307.062,45**	**5.839.701,35**	**5.790.550,50**	**12.877.095,43**	**84.266.458,58**
30000000 DESPESAS CORRENTES		**4.337.771,81**	**4.052.628,51**	**5.641.826,27**	**6.151.718,25**	**5.604.740,67**	**9.665.573,15**	**7.261.408,19**	**7.589.273,21**	**7.230.420,29**	**5.839.701,35**	**5.774.350,50**	**12.707.765,47**	**81.857.177,67**
31000000 PESSOAL E ENCARGOS SOCAIS		**3.966.575,94**	**2.939.166,06**	**3.121.633,83**	**4.110.588,71**	**3.970.897,67**	**7.299.829,55**	**5.697.986,40**	**5.551.536,59**	**5.395.643,52**	**4.085.826,03**	**3.347.015,00**	**8.660.619,07**	**58.142.318,37**
31900000 APLICAÇÕES DIRETAS		**1.521.225,67**	**1.725.274,88**	**1.799.726,31**	**1.702.971,38**	**1.840.979,95**	**2.428.787,51**	**3.170.616,39**	**2.066.648,73**	**1.949.865,19**	**1.938.999,25**	**2.108.699,67**	**2.698.286,49**	**24.952.081,42**
31901100 Vencimento e Vantagens Fixa de Pessoal Cívil		1.460.591,57	1.417.415,66	1.420.397,76	1.480.239,42	1.604.480,03	2.103.735,44	1.713.134,82	1.692.750,50	1.657.008,22	1.557.019,69	1.560.929,57	2.296.561,95	19.964.264,63
31901300 Obrigações Patronais		18.894,00	148.484,71	210.452,88	179.879,83	186.496,18	227.126,44	1.429.236,75	219.952,21	233.399,17	212.980,85	436.486,65	400.753,06	3.904.141,73
31901600 Outras Despesas Variáveis - Pessoal Cívil		1.632,25	1.688,41	1.525,88	1.714,91	1.318,06	1.457,90	1.270,29	825,02	1.416,73	971,47	944,49	971,48	15.736,89
31909200 Despesas de Exercícios Anteriores		22.779,02	0,00	68.790,55	0,00	0,00	0,00	2.040,62	0,00	0,00	0,00	0,00	0,00	93.610,19
31909300 Indenizações e Restituições		0,00	0,00	3.350,00	0,00	0,00	0,00	0,00	4.600,00	0,00	0,00	0,00	0,00	7.950,00
31909400 Indenizações e Restituições Trabalhistas		17.328,83	141.481,88	79.005,02	41.137,22	16.077,24	78.767,89	0,00	148.521,00	40.341,23	150.327,40	74.939,28	0,00	787.926,99
31909600 Ressarcimento de Despesas Pessoal Requisitado		0,00	16.204,22	16.204,22	0,00	32.608,44	17.699,84	24.933,91	0,00	17.699,84	17.699,84	35.399,68	0,00	178.449,99
31900000 APLICAÇÕES DIRETAS - OPERAÇÕES INTRAORÇAMENTÁRIA		**2.445.350,27**	**1.213.891,18**	**1.321.907,52**	**2.407.617,33**	**2.129.917,72**	**4.871.042,04**	**2.527.370,01**	**3.484.887,86**	**3.445.778,33**	**2.146.826,78**	**1.238.315,33**	**5.962.332,58**	**33.195.236,95**
31911300 Obrogações Patronais		2.445.350,27	1.213.891,18	1.321.907,52	2.407.617,33	2.129.917,72	4.871.042,04	2.527.370,01	3.484.887,86	3.445.778,33	2.146.826,78	1.238.315,33	5.962.332,58	33.195.236,95
33000000 OUTRAS DESPESAS CORRENTES		**371.195,87**	**1.113.462,45**	**2.520.192,44**	**2.041.129,54**	**1.633.843,00**	**2.365.743,60**	**1.563.421,79**	**2.037.736,62**	**1.834.776,77**	**1.753.875,32**	**2.427.335,50**	**4.047.146,40**	**23.709.859,30**
33500000 TRANSFERÊNCIAS A INSITUIÇÕES PRIVADAS SEM FINS LUCRATIVOS		**0,00**	**0,00**	**0,00**	**0,00**	**0,00**	**0,00**	**0,00**	**0,00**	**0,00**	**0,00**	**0,00**	**0,00**	**0,00**
33504100 Contribuições		0,00	0,00	0,00	0,00	0,00	0,00	0,00	0,00	0,00	0,00	0,00	0,00	0,00
33900000 APLICAÇÕES DIRETAS		**371.195,87**	**1.113.462,45**	**2.520.192,44**	**2.041.129,54**	**1.633.843,00**	**2.365.743,60**	**1.563.421,79**	**2.037.736,62**	**1.834.776,77**	**1.753.875,32**	**2.427.335,50**	**4.047.146,40**	**23.709.859,30**
33901400 Diárias - Civil		1.400,00	4.500,00	0,00	4.400,00	4.400,00	1.400,00	600,00	1.000,00	7.300,00	1.200,00	2.900,00	0,00	29.100,00
33903000 Material de Consumo		0,00	13.001,37	62.784,32	22.814,56	23.516,01	23.051,36	31.917,70	38.023,67	109.077,81	61.327,55	78.453,76	142.715,63	606.683,74
33903200 Material, Bem ou Serviços para Distribuição Gratuita		0,00	0,00	0,00	0,00	0,00	963.300,00	0,00	0,00	0,00	58.050,00	317.250,00	612.939,60	1.951.539,60
33903300 Passagens e Despsas Com Locomoção		0,00	4.083,75	0,00	0,00	17.967,24	13.088,58	1.261,68	0,00	558,00	8.626,71	620,00	620,00	46.825,96
33903400 Outras Despesas de Pessoal Decorrentes de Contratos de Tercerização		0,00	561.511,76	572.160,99	693.960,43	611.999,63	613.773,30	611.179,57	675.602,13	701.540,01	703.339,31	719.500,15	1.464.342,77	7.928.910,05
33903600 Outros Serviços de Terceiros - Pessoa Física		123.485,62	133.193,51	145.475,01	154.464,56	162.665,26	221.097,17	168.160,94	215.798,82	212.844,36	210.644,46	242.072,71	236.186,64	2.226.089,06
33903900 Outros Serviços de Terceiros - Pessoal Juridica		217.970,98	383.209,89	1.060.738,24	637.167,27	797.226,71	463.201,74	669.465,36	1.078.425,72	687.579,95	677.800,79	1.030.110,82	1.305.018,48	9.0[illegible]

Assinado por 1 pessoa: ANTONIO SILVA ROCHA
Para verificar a validade das assinaturas, acesse https://aracaju.1doc.com.br/verificacao/2AA2-BFAE-58B5-A873 e informe o código 2AA2-BFAE-58B5-A873

33904000 Serviços de Tecnologia da Informação e Comunicação - Pessoa Jurídica	0,00	0,00	0,00	483.860,00	0,00	0,00	54.800,00	200,00	85.000,00	0,00	0,00	250.233,44	874.093,44

ARACAJU
Proteger a vida e cuidar da cidade

DEMONSTRATIVO DA APLICAÇÃO DOS RECURSOS NA MANUTENÇÃO E DESENVOLVIMENTO DO ENSINO

ANEXO II

(Art. 212 da Constituição Federal e art.60 do ADCT e Resolução Nº. 351 DE 25 DE MAIO DE 2023)

EXERCÍCIO 2023

ESPECIFICAÇÃO	SEG	EXECUÇÃO NO EXERCÍCIO DE 2023												
RECEITA ORÇAMENTÁRIA ARRECADADA		JAN/23	FEV/23	MAR/23	ABR/23	MAI/23	JUN/23	JUL/23	AGO/23	SET/23	OUT/23	NOV/23	DEZ/23	NO EXERCÍCIO
33904100 Contribuições		0,00	0,00	0,00	0,00	0,00	0,00	0,00	0,00	0,00	0,00	0,00	0,00	0,00
33904700 Obrigações Tributárias e Contribuitivas		0,00	0,00	0,00	0,00	0,00	0,00	0,00	0,00	0,00	0,00	0,00	0,00	0,00
33904900 Auxilio-transporte		8.850,60	9.451,20	10.586,40	11.299,20	11.968,65	25.244,67	25.686,54	28.686,28	30.876,64	32.886,50	33.993,31	35.089,84	264.617,83
33909200 Despesas de Exercícios Anteriores		19.488,67	4.510,97	667.241,04	33.163,52	4.099,50	140,20	350,00	0,00	0,00	0,00	34,75	0,00	729.028,65
33909300 Indenizações e Restituições		0,00	0,00	1.206,44	0,00	0,00	41.446,58	0,00	0,00	0,00	0,00	2.400,00	0,00	45.053,02
40000000 DESPESAS DE CAPITAL		**0,00**	**320.699,00**	**109,95**	**102.107,80**	**318.799,80**	**102.570,00**	**249.288,91**	**53.533,33**	**1.076.642,16**	**0,00**	**16.200,00**	**169.329,96**	**2.409.281,91**
44000000 INVESTIMENTOS		**0,00**	**320.699,00**	**109,95**	**102.107,80**	**318.799,80**	**102.570,00**	**249.288,91**	**53.533,33**	**1.076.642,16**	**0,00**	**16.200,00**	**169.329,96**	**2.409.281,91**
44500000 TRANSFERÊNCIAS A INSITUIÇÕES PRIVADAS SEM FINS LUCRATIVOS		**0,00**	**0,00**	**0,00**	**0,00**	**0,00**	**0,00**	**0,00**	**0,00**	**0,00**	**0,00**	**0,00**	**0,00**	**0,00**
44504100 Contribuições		0,00	0,00	0,00	0,00	0,00	0,00	0,00	0,00	0,00	0,00	0,00	0,00	0,00
4490000 APLICAÇÕES DIRETAS		**0,00**	**320.699,00**	**109,95**	**102.107,80**	**318.799,80**	**102.570,00**	**249.288,91**	**53.533,33**	**1.076.642,16**	**0,00**	**16.200,00**	**169.329,96**	**2.409.281,91**
44904000 Serviços de Tecnologia da Informação e Comunicação PJ		0,00	0,00	0,00	0,00	0,00	0,00	236.000,00	0,00	0,00	0,00	0,00	0,00	236.000,00
44905100 Obras e Instalações		0,00	0,00	0,00	0,00	0,00	0,00	0,00	0,00	0,00	0,00	0,00	0,00	0,00
44905200 Equipamentos e Matrial Permanente		0,00	320.699,00	109,95	102.107,80	318.799,80	102.570,00	13.288,91	53.533,33	1.076.642,16	0,00	16.200,00	169.329,96	2.173.281,91
44909200 Despesas de Exercícios Anteriores		0,00	0,00	0,00	0,00	0,00	0,00	0,00	0,00	0,00	0,00	0,00	0,00	0,00
TOTAL	**(F)**	**10.856.749,62**	**12.193.859,68**	**18.776.966,17**	**19.074.482,80**	**18.621.171,55**	**31.603.279,38**	**20.356.123,03**	**31.960.450,90**	**38.770.252,40**	**23.281.982,84**	**35.289.042,11**	**81.422.671,27**	**342.207.031,75**
RESTOS A PAGAR QUITADOS NO EXERCÍCIO		**JAN/23**	**FEV/23**	**MAR/23**	**ABR/23**	**MAI/23**	**JUN/23**	**JUL/23**	**AGO/23**	**SET/23**	**OUT/23**	**NOV/23**	**DEZ/23**	**NO EXERCÍCIO**
Educação Infantil	**(G)**	222.859,75	0,00	0,00	0,00	0,00	0,00	0,00	0,00	0,00	0,00	0,00	0,00	222.859,75
Ensino Fundamental	**(H)**	4.000,00	0,00	583.177,32	4.954.223,67	8.186.864,81	2.428.651,81	223.059,75	268.137,89	444.367,84	0,00	0,00	0,00	17.092.487,09
Demais Despesas Consideradas na MDE	**(I)**	0,00	0,00	0,00	0,00	0,00	0,00	0,00	0,00	0,00	0,00	0,00	0,00	0,00
TOTAL	**(J)**	**226.859,75**	**0,00**	**583.177,32**	**4.954.223,67**	**8.186.864,81**	**2.428.651,81**	**223.059,75**	**268.137,89**	**444.367,84**	**0,00**	**0,00**	**0,00**	**17.315.347,84**
OUTROS RECEBIMENTOS		**JAN/23**	**FEV/23**	**MAR/23**	**ABR/23**	**MAI/23**	**JUN/23**	**JUL/23**	**AGO/23**	**SET/23**	**OUT/23**	**NOV/23**	**DEZ/23**	**NO EXERCÍCIO**
Retenção e Consignações a Recolher		900.528,24	1.242.834,59	2.416.858,83	1.665.863,21	1.259.623,67	3.141.859,43	2.131.065,13	2.747.860,60	2.304.726,10	2.354.887,60	1.982.598,64	4.930.325,78	27.079.031,82
Indenizações e restituições de despesas		0,00	0,00	0,00	0,00	0,00	0,00	0,00	0,00	0,00	0,00	0,00	0,00	0,00
Rendimentos de aplicação financeiras		251.558,43	268.457,24	0,00	406.420,61	336.904,08	383.267,85	334.619,60	263.221,04	249.352,33	132.602,39	34.290,63	75.264,72	2.735.958,92
Receita de alienação de Bens Móveis e/ou bens imóveis		0,00	0,00	0,00	0,00	0,00	0,00	0,00	0,00	0,00	0,00	0,00	0,00	0,00
Recuperação de Despsas de Exercícios Anteriores		2.454,13	276,80	276,80	11.826,80	769,19	644,01	279,76	332,28	481,86	817,29	0,00	20.283,98	38.447,90
TOTAL	**(k)**	**1.154.540,80**	**1.511.568,63**	**2.417.135,63**	**2.084.110,62**	**1.597.296,94**	**3.525.771,29**	**2.465.964,49**	**3.011.413,92**	**2.554.560,29**	**2.488.307,28**	**2.016.889,27**	**5.025.874,48**	**29.853.438,64**
OUTROS PAGAMENTOS		**JAN/23**	**FEV/23**	**MAR/23**	**ABR/23**	**MAI/23**	**JUN/23**	**JUL/23**	**AGO/23**	**SET/23**	**OUT/23**	**NOV/23**	**DEZ/23**	**NO EXERCÍCIO**
Recolhimento de Retenções e Consignações		2.046.389,31	637.446,54	2.003.923,15	1.800.256,60	1.475.786,17	3.085.956,72	1.340.384,18	2.496.547,19	2.472.621,67	2.321.355,65	3.085.890,30	4.374.530,85	27.147.086,33
Outros Pagamentos		0,00	0,00	0,00	0,00	0,00	0,00	0,00	0,00	0,00	0,00	0,00	0,00	0,00
TOTAL	**(L)**	**2.046.389,31**	**637.446,54**	**2.003.923,15**	**1.800.256,60**	**1.475.786,17**	**3.085.956,72**	**1.340.384,18**	**2.496.547,19**	**2.472.621,67**	**2.321.355,65**	**3.085.890,30**	**4.374.530,85**	**27.147.086,33**
RESTOS A PAGAR INSCRITOS NO EXERCÍCIO		**JAN/23**	**FEV/23**	**MAR/23**	**ABR/23**	**MAI/23**	**JUN/23**	**JUL/23**	**AGO/23**	**SET/23**	**OUT/23**	**NOV/23**	**DEZ/23**	**NO EXERCÍCIO**
Educação Infantil		0,00	0,00	0,00	0,00	0,00	0,00	0,00	0,00	0,00	0,00	0,00	0,00	0,00
Ensino Fundamental		0,00	0,00	0,00	0,00	0,00	0,00	0,00	0,00	0,00	0,00	0,00	0,00	0,00
Demais Despesas Consideradas na MDE		0,00	0,00	0,00	0,00	0,00	0,00	0,00	0,00	0,00	0,00	0,00	0,00	0,00
Saldo atual disponivel na conta bancária, conforme resgistro contábil														**28.561.471,70**

APURAÇÃO		%												
		JAN/23	FEV/23	MAR/23	ABR/23	MAI/23	JUN/23	JUL/23	AGO/23	SET/23	OUT/23	NOV/23	DEZ/23	NO EXERCÍCIO
Recursos aplicados nos níveis prioritários de atuação (art. 211 da CF)	**N = (B+C+D+J)**	**24.039.000,67**	**26.502.035,05**	**29.400.584,56**	**36.126.964,29**	**38.079.854,80**	**39.619.441,29**	**26.933.116,56**	**40.656.037,56**	**45.115.444,67**	**33.776.895,18**	**46.355.696,04**	**88.678.102,67**	**475.283.173,34**
Percentual dos recursos aplicadois nos níveis prioritários de atuação	**O = (N/A X 100)**	**14,85%**	**11,41%**	**18,79%**	**20,36%**	**23,64%**	**26,50%**	**16,64%**	**27,21%**	**32,45%**	**23,24%**	**31,84%**	**41,78%**	**13,55%**
Recursos aplicados na Manutenção e Desenvolvimento do Ensino	**P = (B+F)**	**28.376.772,48**	**30.875.362,56**	**35.042.520,78**	**42.380.790,34**	**44.003.395,27**	**49.387.584,44**	**34.443.813,66**	**48.298.844,10**	**53.422.507,12**	**39.616.596,53**	**52.146.246,54**	**101.555.198,10**	**542.234.289,08**
Percentual dos recursos aplicados na MDE	**Q = (P/A X 100)**	**17,52%**	**13,29%**	**22,40%**	**23,89%**	**27,32%**	**33,04%**	**21,29%**	**32,33%**	**38,42%**	**27,26%**	**35,82%**	**47,85%**	**27,22%**

Assinado por 1 pessoa: ANTONIO SILVA RODRIGUES
Para verificar a validade das assinaturas acesse https://aracaju.doc.br/verificador e informe o código 2A2A-BFAE-58B5-A873

ARACAJU
Proteger a vida e cuidar da cidade

DEMONSTRATIVO DA APLICAÇÃO DOS RECURSOS NA MANUTENÇÃO E DESENVOLVIMENTO DO ENSINO

ANEXO II

(Art. 212 da Constituição Federal e art.60 do ADCT e Resolução Nº. 351 DE 25 DE MAIO DE 2023)

ESPECIFICAÇÃO	EXECUÇÃO NO EXERCÍCIO DE 2023												
17 - SECRETARIA MUNICIPAL DA EDUCAÇÃO MERENDA ESCOLAR	JAN/23	FEV/23	MAR/23	ABR/23	MAI/23	JUN/23	JUL/23	AGO/23	SET/23	OUT/23	NOV/23	DEZ/23	NO EXERCÍCIO
17101 - SECRETARIA MUNICIPAL DE EDUCAÇÃO - INFANTIL	313.925,66	518.817,16	690.906,64	931.695,07	845.658,49	924.900,79	749.829,21	261.832,60	1.081.876,10	944.941,66	632.726,35	1.461.171,06	9.358.220,79
2055-Desenvolvimento da Alimentação da Escolar da Educação Infantil Vinculado à Creche	173.359,55	312.795,19	397.009,76	508.674,24	471.429,81	525.598,31	430.618,48	212.460,25	605.030,90	509.092,47	338.277,46	797.571,17	5.281.919,59
2146- Desenvolvimento da Alimentação Escolar da Educaçãoda Educação Infantil Vinculado à Pré-Escola	140.566,11	206.021,97	293.896,88	423.020,83	374.228,68	399.302,48	319.210,73	49.372,35	476.845,20	435.849,19	294.448,89	663.599,89	4.076.360,20
17101 - SECRETARIA MUNICIPAL DE EDUCAÇÃO - FUNDAMENTAL	436.350,48	755.438,55	1.147.457,76	1.839.879,51	1.495.086,64	1.612.607,11	1.271.673,05	240.598,86	1.935.813,05	1.654.379,27	1.102.875,31	2.555.148,82	16.047.308,41
2074- Desenvolvimento da Alimentação Escolar do Ensino Fundamental	436.350,48	755.438,55	1.147.457,76	1.839.879,51	1.495.086,64	1.612.607,11	1.271.673,05	240.598,86	1.935.813,05	1.654.379,27	1.102.875,31	2.555.148,82	16.047.308,41
17101 - SECRETARIA MUNICIPAL DE EDUCAÇÃO - DEMAIS DESPESAS	36.757,67	55.261,43	83.615,29	124.219,60	125.049,88	133.963,82	83.939,17	2.531,59	134.317,53	115.940,48	74.902,75	180.231,12	1.150.736,33
2421- Desenvolvimento da Alimentação Escolar da Educação de Jovens e Adultos	35.149,66	52.257,94	77.482,30	116.663,75	116.649,68	125.260,52	79.453,29	93,80	124.735,24	107.410,38	69.698,09	166.964,00	1.071.818,65
2422- Desenvolvimento da Alimentação Escolar Escolar da Educação Especial - Atendimento Educacional Especializada - AEE	1.608,01	3.003,49	6.132,99	7.555,85	8.400,20	8.703,30	4.485,88	2.437,79	9.582,29	8.530,10	5.204,66	13.267,12	78.910,68
TOTAL	787.033,81	1.329.517,14	1.921.979,69	2.895.794,18	2.465.795,01	2.671.471,72	2.105.441,43	504.963,05	3.152.006,68	2.715.261,41	1.810.504,41	4.196.551,00	26.556.319,53
TOTAL GERAL DAS DESPESAS ORÇAMANTÁRIAS PAGAS COM MDE	11.643.783,43	13.523.376,82	20.698.945,86	21.970.276,98	21.086.966,56	34.274.751,10	22.461.564,46	32.465.413,95	41.922.259,08	25.997.244,25	37.099.546,52	85.619.222,27	368.763.351,28
TOTAL GERAL DAS DESPESAS ORÇAMANTÁRIAS PAGAS MAIS EXTRAS E RESTOS A PAGAR COM MDE	13.690.172,74	14.160.823,36	22.702.869,01	23.770.533,58	22.562.752,73	37.360.707,82	23.801.948,64	34.961.961,14	44.394.880,75	28.318.599,90	40.185.436,82	89.993.753,12	395.904.439,61

FONTE:SEMFAZ/COGEOF 25/01/2024 15H57

NOTA EXPLICATIVA:

(1) Demonstra as despesas da MDE, empenhadas pagas no exercício, com exceção das despesas do FUNDEB.

*Os níveis de ensino que compõem à atuação prioritária do Município são a educação infantil e o ensino fundamental

Art. 211, §§ 2º e 3º DA CF)

* Despesas não computadas do programa merenda escolar

Assinado por 1 pessoa: ANTONIO SILVA ROCHA
Para verificar a validade das assinaturas, acesse https://aracaju.1doc.com.br/verificacao/2AA2-BFA-5BBA-A73e codigo 2AA2-BFA-5BBA-A873

DEMONSTRATIVO DA APLICAÇÃO DOS RECURSOS DO FUNDEB

RESOLUÇÃO Nº 351 25 DE MAIO DE 2023

Anexo II

(Art. 60 das Disposições Constitucionais Transitórias)

ARACAJU
Proteger a vida e cuidar da cidade

BANCO: CEF
AGÊNCIA BANCÁRIA: SERIGY
CONTA BANCÁRIA: 672.001.4

EXERCÍCIO/2023

SALDO DISPOBÍVEL NA CONTA CORRENTE NO ANO ANTERIOR CONFORME REGISTRO CONTABIL														**554.461,59**
RECEITA ORÇAMENTÁRIA ARRECADADA	**SEQ.**	**JAN/23**	**FEV/23**	**MAR/23**	**ABR/23**	**MAI/23**	**JUN/23**	**JUL/23**	**AGO/23**	**SET/23**	**OUT/23**	**NOV/23**	**DEZ/23**	**NO EXERCÍCIO**
Transferências de recursos do FUNDEB (175801100)	**(A)**	16.600.085,93	20.768.461,12	11.246.036,34	22.134.637,54	18.840.859,93	16.644.799,64	14.167.862,63	17.497.586,47	14.484.012,45	15.071.857,32	19.759.262,49	22.229.694,57	209.445.156,43
Transferência de Recursos da Complementação da União ao FUNDEB (1724.02.00)	**(B)**	121.357,19	133.492,91	145.628,63	157.764,35	170.696,49	182.859,36	182.859,36	194.605,92	195.142,17	195.142,17	195.142,17	195.142,17	2.069.832,89
Receita de Remuneração de Depósitos Bancários de Recursos vinculados ao FUNDEB	**(C)**	52.875,66	75.481,45	0,00	109.052,42	73.056,63	120.765,40	67.411,48	53.529,16	96.039,93	194.294,19	102.941,76	58.078,59	1.003.526,07
TOTAL	**D=(A+B+C)**	**16.774.318,78**	**20.977.435,48**	**11.391.664,97**	**22.401.454,31**	**19.084.613,05**	**16.948.424,40**	**14.418.133,47**	**17.745.721,55**	**14.775.194,55**	**15.461.293,68**	**20.057.346,42**	**22.482.915,33**	**212.518.515,39**
DESPESA EMPENHADA E PAGA NO EXERCÍCIO (1)		**JAN/23**	**FEV/23**	**MAR/23**	**ABR/23**	**MAI/23**	**JUN/23**	**JUL/23**	**AGO/23**	**SET/23**	**OUT/23**	**NOV/23**	**DEZ/23**	**NO EXERCÍCIO**
Remuneração dos Profissionais do Magistério - Educação Básica 70%	**(E)**	**14.500.571,64**	**16.162.263,68**	**18.756.558,27**	**16.453.694,89**	**17.642.888,75**	**22.771.968,87**	**12.099.861,85**	**13.154.665,92**	**13.260.463,25**	**15.349.896,93**	**17.520.585,77**	**29.667.600,22**	**207.341.020,04**
Salário ou vencimentos brutos		10.070.239,26	10.123.981,64	10.172.991,98	10.510.234,79	10.915.472,96	19.885.413,50	12.006.381,36	12.171.254,84	12.294.546,74	11.382.943,38	11.277.317,23	24.981.239,87	155.792.017,55
Contratação por tempo Determinado		2.300.380,36	2.688.190,42	2.857.978,93	3.019.299,85	3.120.169,56	0,00	0,00	0,00	0,00	0,00	0,00	0,00	13.986.019,12
Outros Beneficios Assistênciais		0,00	0,00	0,00	0,00	0,00	0,00	0,00	0,00	0,00	0,00	0,00	0,00	0,00
Encargos Patronais		0,00	561.751,14	840.464,06	786.154,33	802.820,20	799.892,83	93.480,49	983.411,08	965.916,51	985.028,28	996.612,77	1.969.675,42	9.785.207,11
Outras Despesas Variáveis - Pessoal Civil		0,00	0,00	0,00	0,00	0,00	0,00	0,00	0,00	0,00	0,00	0,00	0,00	0,00
Outros Benéficos Assistências		0,00	0,00	0,00	0,00	0,00	0,00	0,00	0,00	0,00	0,00	0,00	0,00	0,00
Indenizações e Restituições		0,00	0,00	0,00	0,00	0,00	0,00	0,00	0,00	0,00	0,00	0,00	0,00	0,00
Indenizações e Restituições Trabalhistas		0,00	0,00	0,00	0,00	0,00	0,00	0,00	0,00	0,00	0,00	0,00	0,00	0,00
Operações Intraorçamentarias - Obrigações Patronais		2.129.952,02	2.788.340,48	4.885.123,30	2.138.005,92	2.804.426,03	2.086.662,54	0,00	0,00	0,00	2.981.925,27	5.246.655,77	2.716.684,93	27.777.776,26
Remuneração dos demais profissionais da Educação		**0,00**	**0,00**	**0,00**	**0,00**	**0,00**	**0,00**	**0,00**	**0,00**	**0,00**	**0,00**	**0,00**	**0,00**	**0,00**
Salário ou vencimentos brutos		0,00	0,00	0,00	0,00	0,00	0,00	0,00	0,00	0,00	0,00	0,00	0,00	0,00
Encargos Patronais		0,00	0,00	0,00	0,00	0,00	0,00	0,00	0,00	0,00	0,00	0,00	0,00	0,00
Outras despesas		0,00	0,00	0,00	0,00	0,00	0,00	0,00	0,00	0,00	0,00	0,00	0,00	0,00
Outras despesas 30%		**14.425,51**	**175.104,44**	**225.028,78**	**171.060,41**	**193.593,56**	**237.324,29**	**168.276,59**	**196.455,83**	**176.921,92**	**205.534,53**	**180.835,48**	**447.500,90**	**2.392.062,24**
Diárias		0,00	0,00	0,00	0,00	0,00	0,00	0,00	0,00	0,00	0,00	0,00	0,00	0,00
Material de Consumo		0,00	0,00	0,00	0,00	0,00	0,00	0,00	0,00	0,00	0,00	0,00	0,00	0,00
Serviços prestados por pessoa física		0,00	0,00	0,00	0,00	0,00	0,00	0,00	0,00	0,00	0,00	0,00	0,00	0,00
Serviços prestados por pessoa jurídica		14.425,51	9.103,58	17.344,17	12.111,34	17.158,25	47.208,73	0,00	52.948,61	0,00	58.742,98	28.165,49	23.708,48	280.917,14
Aquisição de equipamentos e material permanente		0,00	0,00	0,00	0,00	0,00	0,00	0,00	0,00	0,00	0,00	0,00	0,00	0,00
Ampliação da rede física		0,00	166.000,86	207.684,61	158.949,07	176.435,31	190.115,56	168.276,59	143.507,22	176.921,92	146.791,55	152.669,99	423.792,42	2.111.145,10
Obrigações Tributárias e Contributivas		0,00	0,00	0,00	0,00	0,00	0,00	0,00	0,00	0,00	0,00	0,00	0,00	0,00
Despesas de Exercício Anteriores		0,00	0,00	0,00	0,00	0,00	0,00	0,00	0,00	0,00	0,00	0,00	0,00	0,00
Equipamento e Material Permanente		0,00	0,00	0,00	0,00	0,00	0,00	0,00	0,00	0,00	0,00	0,00	0,00	0,00
TOTAL	**(F)**	**14.514.997,15**	**16.337.368,12**	**18.981.587,05**	**16.624.755,30**	**17.836.482,31**	**23.009.293,16**	**12.268.138,44**	**13.351.121,75**	**13.437.385,17**	**15.555.431,46**	**17.701.421,25**	**30.115.101,12**	**209.733.082,28**
RESTOS A PAGAR QUITADOS NO EXERCÍCIO		**JAN/23**	**FEV/23**	**MAR/23**	**ABR/23**	**MAI/23**	**JUN/23**	**JUL/23**	**AGO/23**	**SET/23**	**OUT/23**	**NOV/23**	**DEZ/23**	**NO EXERCÍCIO**
Remuneração dos profissionais do magistério da educação Básica		554.461,59	0,00	0,00	0,00	0,00	0,00	0,00	0,00	0,00	0,00	0,00	0,00	554.461,59
Remuneração dos demais profissionais da educação		0,00	0,00	0,00	0,00	0,00	0,00	0,00	0,00	0,00	0,00	0,00	0,00	0,00
Outros despesas (a especificar)		0,00	0,00	0,00	0,00	0,00	0,00	0,00	0,00	0,00	0,00	0,00	0,00	0,00
TOTAL	**(G)**	**554.461,59**	**0,00**	**0,00**	**0,00**	**0,00**	**0,00**	**0,00**	**0,00**	**0,00**	**0,00**	**0,00**	**0,00**	**554.461,59**
OUTROS RECEBIMENTOS		**JAN/23**	**FEV/23**	**MAR/23**	**ABR/23**	**MAI/23**	**JUN/23**	**JUL/23**	**AGO/23**	**SET/23**	**OUT/23**	**NOV/23**	**DEZ/23**	**NO EXERCÍCIO**
Retenções e Consignações a Recolher - Profissionais do Magistério Ensino Básico		3.752.928,89	3.848.540,19	3.926.571,47	3.957.807,37	4.022.355,75	6.523.968,52	3.980.439,26	3.859.268,24	3.991.444,19	3.992.016,85	3.979.872,62	8.708.637,19	54.543.850,54
Retenções e Consignações a Recolher - Demais Profissionais da educação		0,00	0,00	0,00	0,00	0,00	0,00	0,00	0,00	0,00	0,00	0,00	0,00	0,00
Indenizações e restituições de despesas		0,00	0,00	0,00	0,00	0,00	0,00	0,00	0,00	0,00	0,00	0,00	0,00	0,00
Alienações de Bens Móveis e Imóveis adquiridos com recursos do FUNDEB		0,00	0,00	0,00	0,00	0,00	0,00	0,00	0,00	0,00	0,00	0,00	0,00	0,00
Recuperação de Despesas de Exercícios Anteriores		0,00	0,00	0,00	0,00	0,00	0,00	0,00	0,00	0,00	0,00	0,00	0,00	0,00
Outros recebimentos (INSS)		0,00	0,00	0,00	0,00	0,00	0,00	0,00	0,00	0,00	0,00	0,00	0,00	0,00
TOTAL	**(H)**	**3.752.928,89**	**3.848.540,19**	**3.926.571,47**	**3.957.807,37**	**4.022.355,75**	**6.523.968,52**	**3.980.439,26**	**3.859.268,24**	**3.991.444,19**	**3.992.016,85**	**3.979.872,62**	**8.708.637,19**	**54.543.850,54**
OUTROS PAGAMENTOS		**JAN/23**	**FEV/23**	**MAR/23**	**ABR/23**	**MAI/23**	**JUN/23**	**JUL/23**	**AGO/23**	**SET/23**	**OUT/23**	**NOV/23**	**DEZ/23**	**NO EXERCÍCIO**
Retenções e Consignações a Recolher - Profissionais do Magistério Ensino Básico		3.503.428,25	338.344,22	3.952.820,85	3.826.790,34	3.955.165,46	4.084.167,18	6.417.510,98	3.935.679,19	3.954.741,76	3.988.246,62	3.994.507,74	12.568.064,31	54.519.466,90
Retenções e Consignações a Recolher - Demais Profissionais da educação		0,00	0,00	0,00	0,00	0,00	0,00	0,00	0,00	0,00	0,00	0,00	0,00	0,00
Outras Despesas		0,00	0,00	0,00	0,00	0,00	0,00	0,00	0,00	0,00	0,00	0,00	0,00	0,00
TOTAL	**(I)**	**3.503.428,25**	**338.344,22**	**3.952.820,85**	**3.826.790,34**	**3.955.165,46**	**4.084.167,18**	**6.417.510,98**	**3.935.679,19**	**3.954.741,76**	**3.988.246,62**	**3.994.507,74**	**12.568.064,31**	**54.519.466,90**
RESTOS A PAGAR INSCRITOS NO EXERCÍCIO		**JAN/23**	**FEV/23**	**MAR/23**	**ABR/23**	**MAI/23**	**JUN/23**	**JUL/23**	**AGO/23**	**SET/23**	**OUT/23**	**NOV/23**	**DEZ/23**	**NO EXERCÍCIO**
Remuneração dos profissionais do magistério da educação Básica		0,00	0,00	0,00	0,00	0,00	0,00	0,00	0,00	0,00	0,00	0,00	0,00	0,00
Remuneração dos demais profissionais da educação		0,00	0,00	0,00	0,00	0,00	0,00	0,00	0,00	0,00	0,00	0,00	0,00	0,00
TOTAL	**(J)**	**0,00**	**0,00**	**0,00**	**0,00**	**0,00**	**0,00**	**0,00**	**0,00**	**0,00**	**0,00**	**0,00**	**0,00**	**0,00**
Saldo atual disponível na conta bancária, conforme registro contábil		**2.508.822,27**	**8.150.263,33**	**-7.616.171,46**	**5.907.716,04**	**1.315.321,03**	**-3.621.067,42**	**-287.076,69**	**4.318.188,85**	**1.374.511,81**	**-90.367,55**	**2.341.290,05**	**-11.491.612,91**	**2.809.817,35**
INFORMAÇÕES COMPLEMENTARES		**JAN/23**	**FEV/23**	**MAR/23**	**ABR/23**	**MAI/23**	**JUN/23**	**JUL/23**	**AGO/23**	**SET/23**	**OUT/23**	**NOV/23**	**DEZ/23**	**NO EXERCÍCIO**
Contribuição para formação do FUNDEB (9000000)		17.293.163,11	18.681.502,88	15.682.377,29	18.352.083,87	17.195.358,91	15.355.653,25	13.864.630,88	16.070.255,31	14.207.886,88	16.334.613,69	16.857.204,44	20.132.526,83	200.027.257,34
Créditos adicionais abertos no primeiro trimestre do exercício seguinte	**(K)**	0,00	0,00	0,00	0,00	0,00	0,00	0,00	0,00	0,00	0,00	0,00	0,00	0,00
APURAÇÃO								%						
		JAN/23	**FEV/23**	**MAR/23**	**ABR/23**	**MAI/23**	**JUN/23**	**JUL/23**	**AGO/23**	**SET/23**	**OUT/23**	**NOV/23**	**DEZ/23**	**NO EXERCÍCIO**
Recursos aplicados na remuneração dos profissionais do magistério da educação	L = (E/D X 100)	**86,45%**	**77,05%**	**164,65%**	**73,45%**	**92,45%**	**134,36%**	**83,92%**	**74,13%**	**89,75%**	**99,28%**	**87,35%**	**131,96%**	**97,56%**
Créditos adicionais abertos no primeiro trimestre do exercício seguinte	M = K/A X 100)	**0,00**	**0,00**	**0,00**	**0,00**	**0,00**	**0,00**	**0,00**	**0,00**	**0,00**	**0,00**	**0,00**	**0,00**	**0,00**
Recursos utilizados no Exercício	N = F X (A+ B) / 100)	**87,44%**	**78,66%**	**168,78%**	**75,11%**	**94,67%**	**138,24%**	**86,59%**	**76,30%**	**92,77%**	**103,21%**	**89,59%**	**135,47%**	**98,69%**

NOTA EXPLICATIVA:

(1) Para efeito de apuração do valor aplicado as despesas orçamentárias empenhadas no exercício e pagas estão demonstradas de acordo com § 3º do Art. 37 desta Resolução.

* Os níveis de ensino que compõem à atuação prioritária do município são educação infantil e o ensino fundamental (art.211 §§ 2º e 3º da CF)

FONTE:SEMFAZ/COGEOF 25/01/2024 15H57

Assinado por 1 pessoa: ANTONIO SILVA ROCHA
Para verificar a validade das assinaturas, acesse https://aracaju.1doc.com.br/verificacao/...-2AA2-BFAE-58B...

EMENDA CONSTITUCIONAL Nº 119/2022

"Parágrafo único. Para efeitos do disposto no caput deste artigo, o ente deverá complementar na aplicação da manutenção e desenvolvimento do ensino, até o exercício financeiro de 2023, a diferença a menor entre o valor aplicado, conforme informação registrada no sistema integrado de planejamento e orçamento, e o valor mínimo exigível constitucionalmente para os exercícios de 2020 e 2021."

ESPECIFICAÇÃO	APLICAÇÃO EM EDUCAÇÃO			% NÃO COMPLEMENTADO DO TOTAL NÃO APLICADO EM MDE 2020 E 2021 EC 119/22	VALOR NÃO COMPLEMENTADO DO TOTAL NÃO APLICADO EM MDE 2020 E 2021 EC 119/22	LOA 2023	Valor	VALOR EXIGIDO	VALOR APLICADO	DESPESA EXECUTADA JAN-DEZ/23			% REALIZADO
	2020	2021	2022							EMPENHADA	LIQUIDADA	PAGA	
Receita	1.286.276.634	1.525.699.901	1.815.350.378	2,22%	40.465.466,82	Receita Realizada	1.991.975	538.459	542.225	542.225	541.213	504.165	27,22%
Valor Exigido	321.568.908	381.424.975	453.835.722										
Valor Aplicado	322.567.093	289.058.518	505.736.712										
Dif./Compensação	998.185	-92.366.457	51.900.990										
% Aplicado	25,08%	18,95%	27,86%										

Mês	RECEITA 2022	RECEITA 2023	%
jan	197.286	161.925	-17,92%
fev	149.022	232.234	55,84%
mar	145.813	156.448	7,29%
abr	145.040	177.398	22,31%
mai	164.974	161.079	-2,36%
jun	142.474	146.481	2,81%
jul	148.815	164.818	10,75%
ago	146.218	149.396	2,17%
set	125.814	139.038	10,51%
out	123.596	145.318	17,58%
nov	142.777	145.589	1,97%
dez	183.515	212.251	15,66%
TOTAL	**1.815.344**	**1.991.975**	**9,73%**

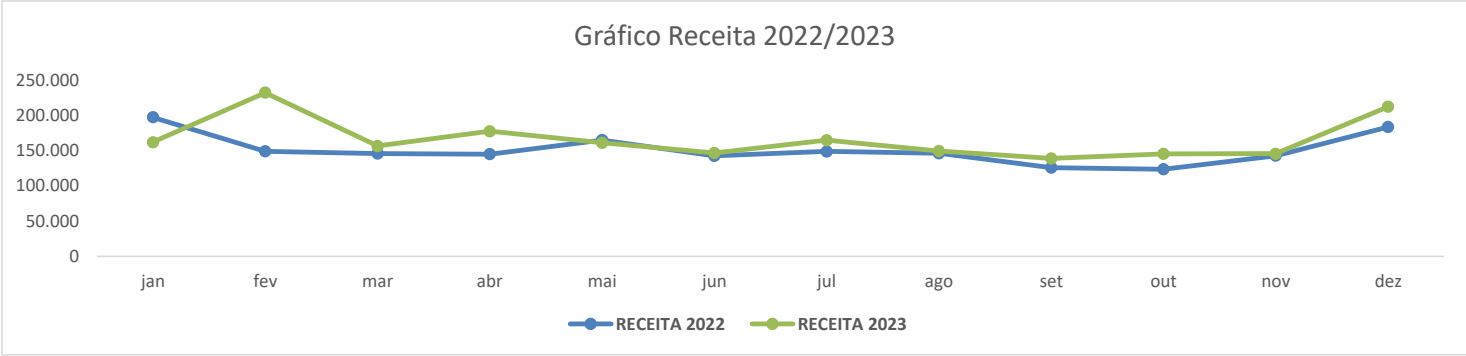

	DESPESA 2022	DESPESA 2023	%
jan	16.073	26.363	64,02%
fev	19.433	33.183	70,76%
mar	22.518	36.803	63,44%
abr	20.874	35.089	68,10%
mai	65.243	38.257	-41,36%
jun	32.129	49.445	53,90%
jul	36.960	34.472	-6,73%
ago	36.532	45.820	25,42%
set	16.975	52.267	207,91%
out	39.041	39.766	1,86%
nov	33.260	49.193	47,90%
dez	150.887	101.567	-32,69%
TOTAL	**489.925**	**542.225**	**10,68%**

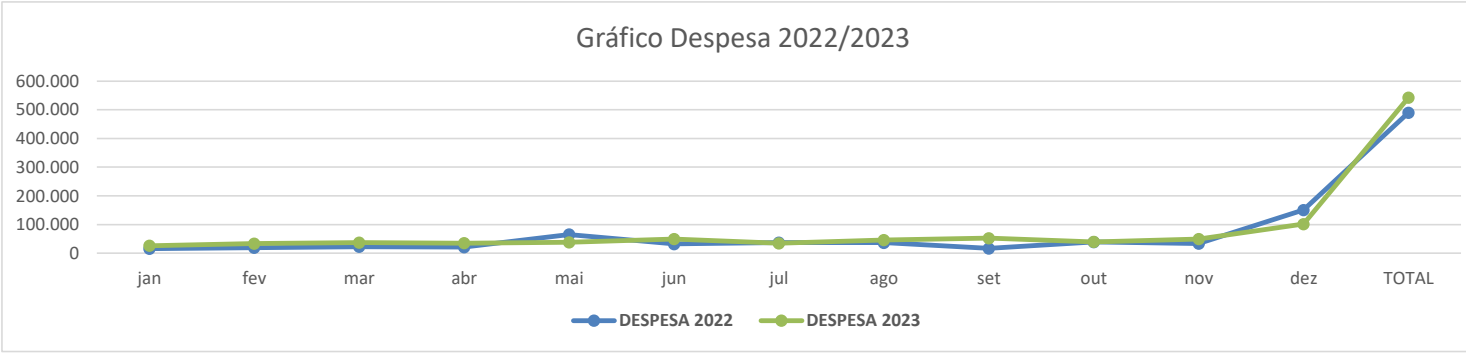

FONTE: SEMFAZ-COGOEF EMISSÃO 24/01/24 15H57

Assinado por 1 pessoa: ANTONIO SILVA ROCHA
Para verificar a validade das assinaturas, acesse https://aracaju.1doc.com.br/verificacao/2AA2-BEAE-58B5-A873 e informe o código 2AA2-BEAE-58B5-A873

ESTADO DE SERGIPE

PREFEITURA MUNICIPAL DE ARACAJU

DEMONSTRATIVO DOS REPASSES PARA MDE 2023

DATA	NO DIA	NO MÊS	%
10/01/2023	5.500.000,00	5.500.000,00	25%
20/01/2023	5.500.000,00	11.000.000,00	25%
25/01/2023	13.000.000,00	24.000.000,00	25%
10/02/2023	5.500.000,00	29.500.000,00	25%
17/02/2023	5.500.000,00	35.000.000,00	25%
23/02/2023	13.000.000,00	48.000.000,00	25%
10/03/2023	5.500.000,00	53.500.000,00	25%
20/03/2023	5.500.000,00	59.000.000,00	25%
28/03/2023	13.000.000,00	72.000.000,00	25%
10/04/2023	5.500.000,00	77.500.000,00	25%
20/04/2023	5.500.000,00	83.000.000,00	25%
26/04/2023	13.000.000,00	96.000.000,00	25%
10/05/2023	5.500.000,00	101.500.000,00	25%
19/05/2023	5.500.000,00	107.000.000,00	25%
29/05/2023	13.000.000,00	120.000.000,00	25%
07/06/2023	5.500.000,00	125.500.000,00	25%
20/06/2023	5.500.000,00	131.000.000,00	25%
22/06/2023	13.000.000,00	144.000.000,00	25%
10/07/2023	5.500.000,00	149.500.000,00	25%
20/07/2023	5.500.000,00	155.000.000,00	25%
26/07/2023	13.000.000,00	168.000.000,00	25%
10/08/2023	5.500.000,00	173.500.000,00	25%
18/08/2023	5.500.000,00	179.000.000,00	25%
28/08/2023	13.000.000,00	192.000.000,00	25%
06/09/2023	5.500.000,00	197.500.000,00	25%
20/09/2023	5.500.000,00	203.000.000,00	25%
27/09/2023	13.000.000,00	216.000.000,00	25%
10/10/2023	5.500.000,00	221.500.000,00	25%
20/10/2023	5.500.000,00	227.000.000,00	25%
26/10/2023	13.000.000,00	240.000.000,00	25%
09/11/2023	10.500.000,00	250.500.000,00	25%
20/11/2023	5.500.000,00	256.000.000,00	25%
27/11/2023	13.000.000,00	269.000.000,00	25%
11/12/2023	10.800.000,00	279.800.000,00	25%
12/12/2013	3.700.000,00	283.500.000,00	25%
19/12/2013	20.405.606,97	303.905.606,97	25%
26/12/2023	10.000.000,00	313.905.606,97	25%
27/12/2023	11.000.000,00	324.905.606,97	25%
28/12/2023	10.000.000,00	334.905.606,97	25%
28/12/2023	3.000.000,00	337.905.606,97	25%
29/12/2013	11.500.000,00	349.405.606,97	25%
	0,00	349.405.606,97	25%
	0,00	349.405.606,97	25%
	0,00	349.405.606,97	25%
	0,00	349.405.606,97	25%
	0,00	349.405.606,97	25%
	0,00	349.405.606,97	25%
			13

Assinado por 1 pessoa: ANTONIO SILVA ROCHA
Para verificar a validade das assinaturas, acesse https://aracaju.1doc.com.br/verificacao/2AA2-BFAE-58B5-A873 e informe o código 2AA2-BFAE-58B5-A873

VERIFICAÇÃO DAS ASSINATURAS

Código para verificação: 2AA2-BFAE-58B5-A873

Este documento foi assinado digitalmente pelos seguintes signatários nas datas indicadas:

ANTONIO SILVA ROCHA (CPF 171.XXX.XXX-72) em 25/01/2024 16:35:49 (GMT-03:00)
Papel: Parte
Emitido por: Sub-Autoridade Certificadora 1Doc (Assinatura 1Doc)

Para verificar a validade das assinaturas, acesse a Central de Verificação por meio do link:

https://aracaju.1doc.com.br/verificacao/2AA2-BFAE-58B5-A873