

FOLHA DE PAGAMENTO 2024



PREFEITURA DE
ARACAJU

SETEMBRO/2024

Assinado por 1 pessoa: ANTONIO SILVA ROCHA

Para verificar a validade das assinaturas, acesse <https://aracaju.1doc.com.br/verificacao/659F-3919-2AE4-91DB> e informe o código 659F-3919-2AE4-91DB



PREFEITURA DE
ARACAJU

Apresentação

Apresentamos a Folha de Pagamento Consolidada da Administração Direta e Indireta do mês de Setembro de 2024, da Prefeitura de Aracaju.

Aracaju, 30 de Setembro de 2024,

PREFEITO DE ARACAJU
Edvaldo Nogueira

SECRETÁRIO MUNICIPAL DA FAZENDA
Jeferson Dantas Passos

SECRETÁRIA MUN. DE PLANEJAMENTO, ORÇAMENTO E GESTÃO
Michele Lemos Ribeiro Alves

COORDENADOR GERAL EXECUÇÃO ORÇ.FINANCEIRA - SEMFAZ
Antonio Silva Rocha

COORDENADORA GERAL DE GESTÃO PESSOAL -COGGP - SEPMG
Carolyne Stefany Gomes Almeida

COORDENADORA GERAL OPERAÇÕES CONTÁBEIS - SEMFAZ
Rafaela dos Santos Pereira

COORDENADORIA DE OPERAÇÕES BANCÁRIAS - SEMFAZ
Antonio Agripino de Carvalho Santos

COORDENADOR GERAL DE CONTROLE DE SISTEMA - SEMFAZ
Antonio Marcos de Oliveira

A



ESTADO DE SERGIPE
PREFEITURA MUNICIPAL DE ARACAJU

PAINEL

FOLHA DE PAGAMENTO CONSOLIDADA DA PREFEITURA DE ARACAJU - SETEMBRO/2024

R\$ 97.693.998 100%

QTD 17.270 100%

Cargo em Comissão	11.023.107	11,3%	Cargo em Comissão	2.435	14,1%
Estatutário com CC	1.842.878	1,9%	Estatutário com CC	90	0,5%
Estatutário Sem CC	37.131.280	38,0%	Estatutário Sem CC	4.869	28,2%
Requisitados/Contrato com CC	425.153	0,4%	Requisitados/Contrato com CC	45	0,3%
Requisitados/Contrato sem CC	900.306	0,9%	Requisitados/Contrato sem CC	156	0,9%
Contratação Temporária	8.738.956	8,9%	Contratação Temporária	2.063	11,9%
A Disposição	32.079	0,0%	A Disposição	6	0,0%
Estágio/Aprendiz	679.550	0,7%	Estágio/Aprendiz	878	5,1%
Municipalizado	12.126	0,0%	Municipalizado	10	0,1%
Ação Judicial	37.044	0,0%	Ação Judicial	13	0,1%
Pensão	362.102	0,4%	Pensão	389	2,3%
CLT	1.589.154	1,6%	CLT	288	1,7%
Pensão Falecimento	3.106.278	3,2%	Pensão Falecimento	957	5,5%
Inativos	31.813.985	32,6%	Inativos	5.071	29,4%

FONTE:SEPLUG/SEMFAZ-COGOEF

EMISSÃO:25/09/2024 15H46

NOTA: FOLHA SEM OBRIGAÇÕES PATRONAIS PREVIDENCIÁRIAS

Assinada por: 1.035564 - ANTONIO VILHOTE COELHO
Para verificar a validade das assinaturas, acesse <https://aracaju.1doc.com.br/verificacao/659F-3919-2AE4-91DB> e informe o código 659F-3919-2AE4-91DB





ESTADO DE SERGIPE
PREFEITURA MUNICIPAL DE ARACAJU



FOLHA DE PAGAMENTO DA PREFEITURA

VÍNCULO	JAN	FEV	MAR	ABR	MAI	JUN	JUL	AGO	SET	OUT	NOV	DEZ	TOTAL	MÉDIA
Cargo em Comissão	9.471.628	9.063.856	9.077.792	9.725.264	9.925.155	10.267.430	11.793.732	11.048.001	11.023.107				91.395.965	10.155.151
Estatutário com CC	1.506.737	1.465.951	1.495.207	1.522.663	1.627.580	1.682.814	1.822.519	1.700.116	1.842.878				14.666.465	1.629.667
Estatutário Sem CC	33.104.713	33.182.998	33.658.241	34.415.571	34.932.674	39.138.162	42.536.758	37.493.665	37.131.280				325.594.062	36.177.198
Requisitados/Contrato com CC	442.666	438.858	446.290	441.640	423.280	434.409	438.142	430.134	425.153				3.920.572	435.669
Requisitados/Contrato sem CC	852.095	666.689	869.674	829.585	849.077	937.015	919.734	933.182	900.306				7.757.357	861.929
Contratação Temporaria	7.189.337	7.568.669	7.662.160	7.922.547	8.145.671	8.754.694	10.018.200	8.763.574	8.738.956				74.763.808	8.307.069
A Disposição	38.271	37.633	36.012	34.891	33.912	31.026	33.587	31.478	32.079				308.889	34.337
Estágio/Aprendiz	595.398	600.454	608.114	614.915	628.547	638.801	924.212	716.093	679.550				6.006.084	667.339
Municipalizado	11.326	10.624	12.022	13.464	12.289	14.280	13.955	12.571	12.126				112.657	12.576
Ação Judicial	36.409	35.962	36.235	34.952	36.044	36.456	59.305	40.211	37.044				352.618	39.169
Pensão	336.858	333.152	337.468	352.093	348.736	362.245	415.620	359.534	362.102				3.207.808	356.413
CLT	1.459.914	1.384.171	1.345.457	1.388.493	1.373.185	1.411.335	1.604.728	1.432.250	1.589.154				12.988.687	1.442.109
Pensão Falecimento	2.689.584	2.688.577	2.692.012	2.834.915	2.849.829	2.903.781	3.305.233	3.090.905	3.106.278				26.161.114	2.908.780
Inativos	27.483.975	27.426.725	27.568.333	25.550.911	29.168.701	29.542.226	34.651.942	31.185.235	31.813.985				264.392.033	29.376.889
TOTAL	85.218.911	84.904.319	85.845.017	85.681.904	90.354.680	96.154.674	108.537.667	97.236.949	97.693.998	0	0	0	831.628.119	92.401.127

FONTE: SEPLOG/SEMFAZ-COGOE

EMISSÃO: 25/09/2024 15H46

Assinado por 1 pessoa: ARITONIO SILVA DO CHALCÃO
Para verificar a validade das assinaturas, acesse https://aracaju.sergipe.gov.br/portal/assinaturas/assinaturas-3919-2A-91DB e informe o código 659F-3919-2A-91DB





ESTADO DE SERGIPE
PREFEITURA MUNICIPAL DE ARACAJU



QUANTITATIVO DA FOLHA DE PAGAMENTO DA PREFEITURA

VÍNCULO	JAN	FEV	MAR	ABR	MAI	JUN	JUL	AGO	SET	OUT	NOV	DEZ	TOTAL	MÉDIA
Cargo em Comissão	2.312	2.256	2.330	2.389	2.370	2.381	2.392	2.428	2.435				21.293	2.330
Estatutário com CC	96	94	93	94	93	93	92	90	90				835	91
Estatutário Sem CC	5.001	4.996	4.981	4.958	4.954	4.933	4.965	4.999	4.869				44.656	4.966
Requisitados/Contrato com CC	54	54	54	51	50	47	45	45	45				445	50
Requisitados/Contrato sem CC	170	158	154	157	157	157	160	157	156				1.426	156
Contratação Temporária	1.837	1.975	2.105	2.000	2.123	2.132	2.082	2.091	2.063				18.408	2.063
A Disposição	7	7	7	6	6	6	6	6	6				57	6
Estágio/Aprendiz	856	878	890	891	918	917	957	934	878				8.119	909
Municipalizado	10	9	11	12	10	10	10	10	10				92	10
Ação Judicial	14	144	14	14	13	13	13	13	13				251	13
Pensão	394	390	392	395	397	390	390	390	389				3.527	392
CLT	291	291	291	291	288	288	288	288	288				2.604	288
Pensão Falecimento	957	956	955	956	957	956	952	957	957				8.603	956
Inativos	4.980	4.989	5.012	5.018	5.026	5.041	5.053	5.070	5.071				45.260	5.041
TOTAL	16.979	17.197	17.289	17.232	17.362	17.364	17.405	17.478	17.270	0	0	0	155.576	155.576

FONTE: SEPLOG/SEMPFAZ-COGOEFF

EMIÇÃO:25/09/2024 15H46

Assinado por 1 pessoa: ANTONIO JOSÉ DA ROCHA
Para verificar a validade das assinaturas acesse <https://brasil.com.br/verificar-assinatura> e informe o código 659F-3919-2





GRÁFICO DA FOLHA DE PAGAMENTO DA PREFEITURA

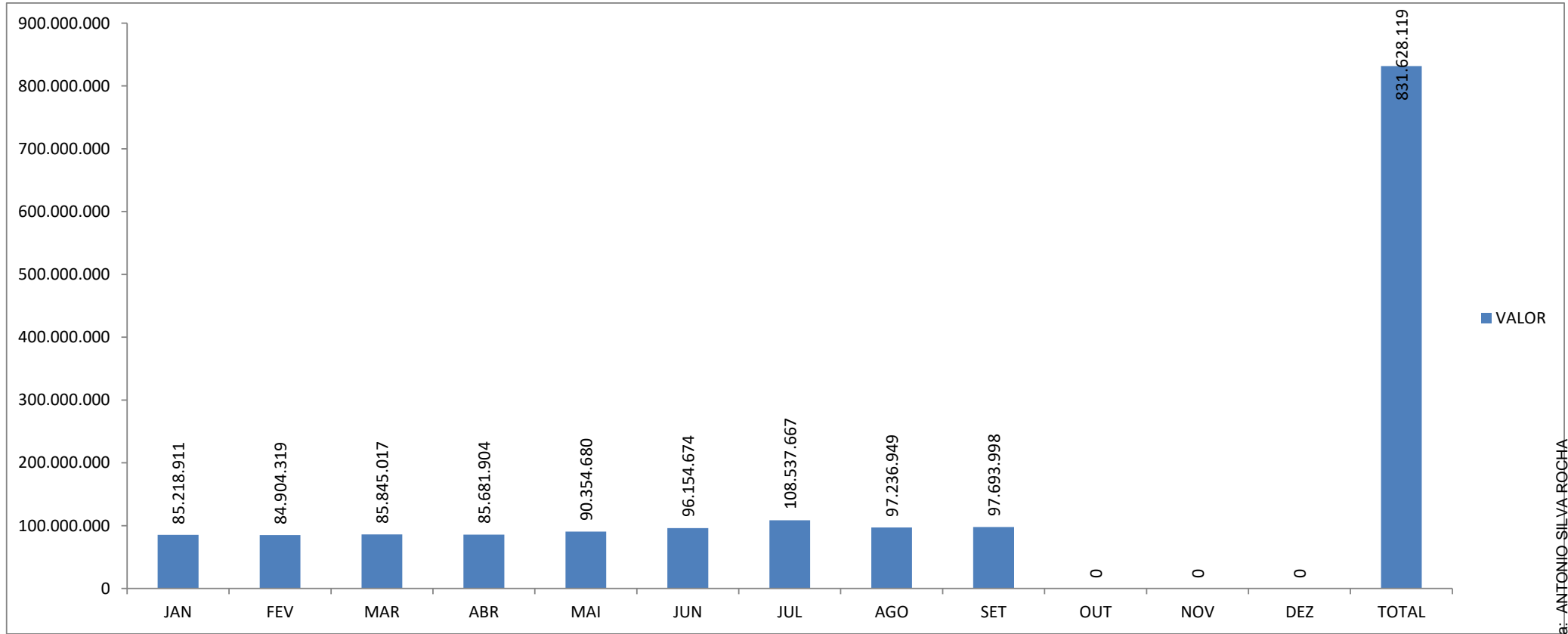

FONTE: SEPLOG/SEMFAZ-COGOEF

EMIÇÃO:25/09/2024 15H46



MÉDIA SALARIAL DA PREFEITURA DE ARACAJU

VÍNCULO	JAN	FEV	MAR	ABR	MAI	JUN	JUL	AGO	SET	OUT	NOV	DEZ	TOTAL
Cargo em Comissão	4.097	4.018	3.896	4.071	4.188	4.312	4.930	4.550	4.527	#DIV/0!	#DIV/0!	#DIV/0!	4.292
Estatutário com CC	15.695	15.595	16.077	16.199	17.501	18.095	19.810	18.890	20.476	#DIV/0!	#DIV/0!	#DIV/0!	17.565
Estatutário Sem CC	6.620	6.642	6.757	6.941	7.051	7.934	8.567	7.500	7.626	#DIV/0!	#DIV/0!	#DIV/0!	7.291
Requisitados/Contrato com CC	8.198	8.127	8.265	8.660	8.466	9.243	9.736	9.559	9.448	#DIV/0!	#DIV/0!	#DIV/0!	8.810
Requisitados/Contrato sem CC	5.012	4.220	5.647	5.284	5.408	5.968	5.748	5.944	5.771	#DIV/0!	#DIV/0!	#DIV/0!	5.440
Contratação Temporaria	3.914	3.832	3.640	3.961	3.837	4.106	4.812	4.191	4.236	#DIV/0!	#DIV/0!	#DIV/0!	4.061
A Disposição	5.467	5.376	5.145	5.815	5.652	5.171	5.598	5.246	5.347	#DIV/0!	#DIV/0!	#DIV/0!	5.419
Estágio/Aprendiz	696	684	683	690	685	697	966	767	774	#DIV/0!	#DIV/0!	#DIV/0!	740
Municipalizado	1.133	1.180	1.093	1.122	1.229	1.428	1.396	1.257	1.213	#DIV/0!	#DIV/0!	#DIV/0!	1.225
Ação Judicial	2.601	250	2.588	2.497	2.773	2.804	4.562	3.093	2.850	#DIV/0!	#DIV/0!	#DIV/0!	1.405
Pensão	855	854	861	891	878	929	1.066	922	931	#DIV/0!	#DIV/0!	#DIV/0!	910
CLT	5.017	4.757	4.624	4.771	4.768	4.900	5.572	4.973	5.518	#DIV/0!	#DIV/0!	#DIV/0!	4.988
Pensão Falecimento	2.810	2.812	2.819	2.965	2.978	3.037	3.472	3.230	3.246	#DIV/0!	#DIV/0!	#DIV/0!	3.041
Inativos	5.519	5.497	5.500	5.092	5.804	5.860	6.858	6.151	6.274	#DIV/0!	#DIV/0!	#DIV/0!	5.842
TOTAL	5.019	4.937	4.965	4.972	5.204	5.538	6.236	5.563	5.657	#DIV/0!	#DIV/0!	#DIV/0!	5.345

FONTE: SEPLOG/SEMFAZ-COGOE

EMIÇÃO:25/09/2024 15H46



ESTADO DE SERGIPE
PREFEITURA MUNICIPAL DE ARACAJU



GRÁFICO DO RANQUE DA MÉDIA SALARIAL DA PREFEITURA DE ARACAJU EM REAIS

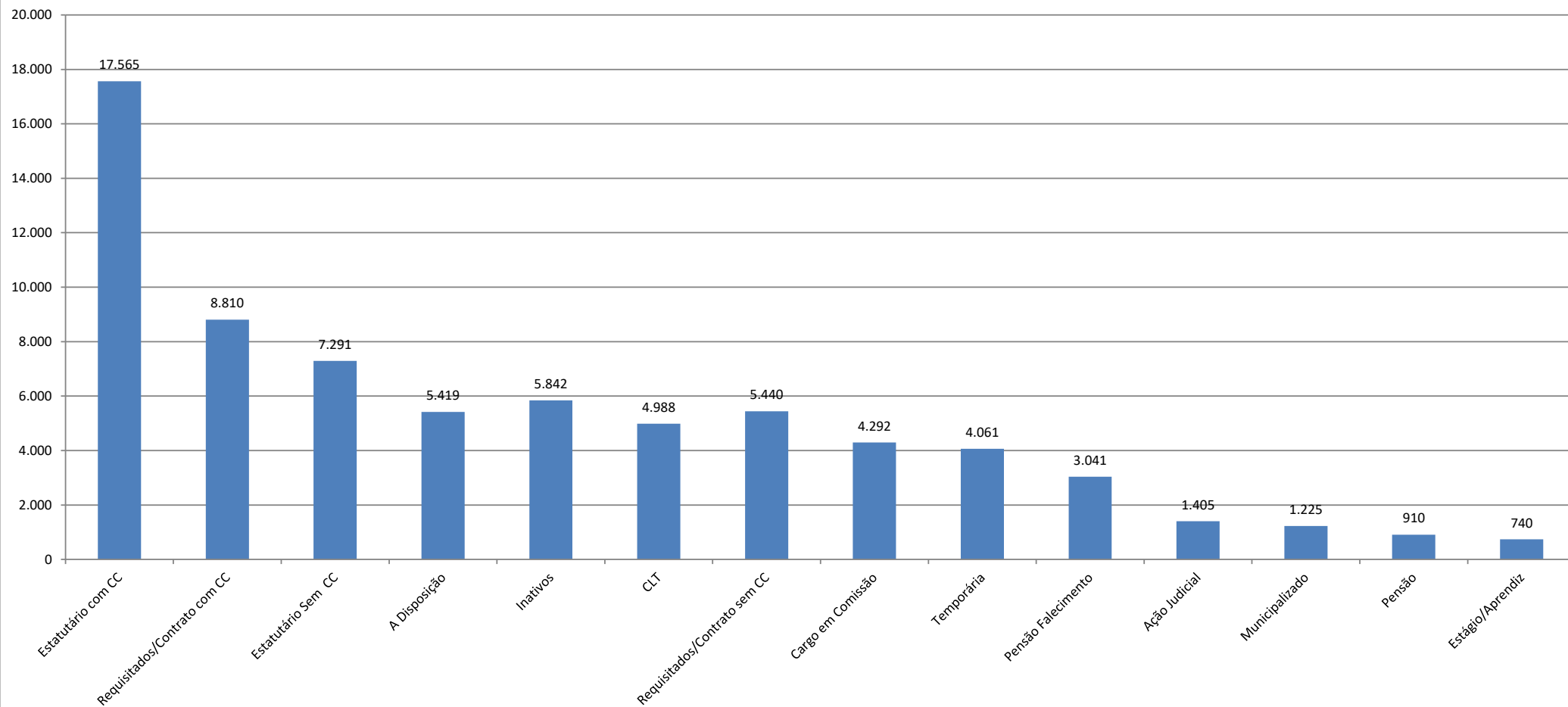

FONTE: SEPLOG/SEMFAZ-COGOEUF

EMISSION: 25/09/2024 15H46

Assinado por 1 pessoa: ANTONIO SILVA ROCHA

Para verificar a validade das assinaturas, acesse <https://aracaju.1doc.com.br/verificacao/659F-3919-2AE4-91DB> e informe

o código 659F-3919-2AE4-91DB



ESTADO DE SERGIPE
PREFEITURA MUNICIPAL DE ARACAJU



PODER EXECUTIVO

Gráfico 1 Comparativo da RCL X DBP EM 12 MESES



Gráfico Comparativo da RCL-AJUSTA X DLP EM 12 MESES



FONTE: SEMFAZ-COGOEf

EMIÇÃO:25/09/2024 15H58

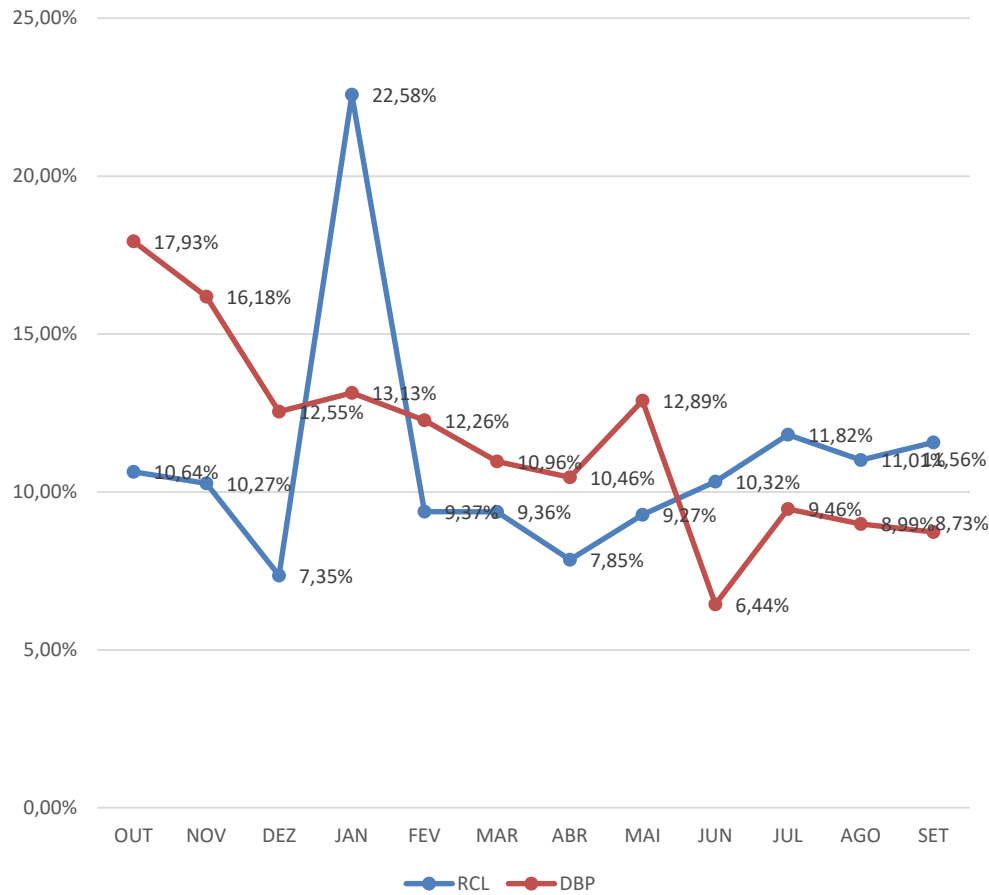
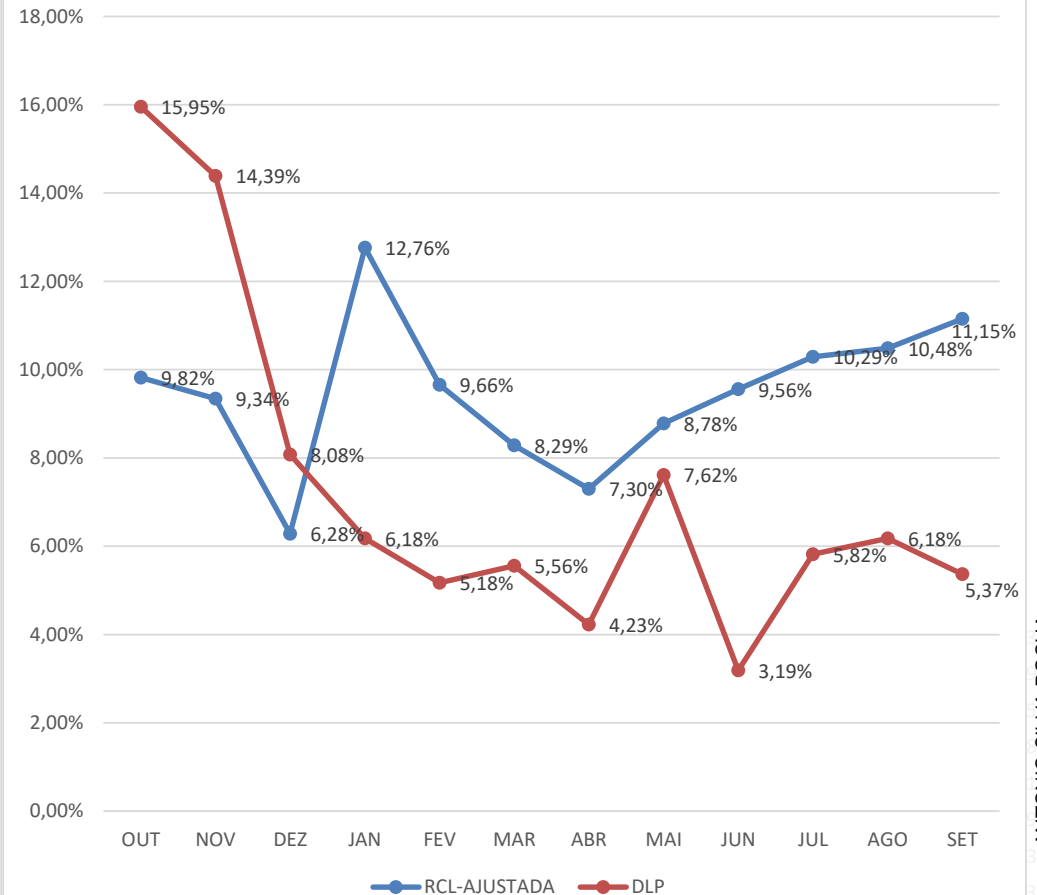

ÓRGÃO	VÍNCULO	VALOR	QTD	%VALOR		%QTD	
GABINETE DO PREFEITO	Cargo em Comissão	112.150,86	10	89,57%	99,48%	62,50%	93,75%
	Estatutário com CC	12.410,92	5	9,91%	-	31,25%	-
	Estatutário Sem CC	0,00	0	0,00%	0,00%	0,00%	0,00%
	Requisitados/Contrato com CC	0,00	0	0,00%	-	0,00%	0,00%
	Pensão	645,41	1	0,52%	0,52%	6,25%	6,25%
	TOTAL	125.207,19	16	100,00%	100,00%	100,00%	100,00%
SECRETARIA MUNICIPAL DO DESENVOL. ECONÔMICO E INOVAÇÃO	VÍNCULO	VALOR	QTD	%VALOR		%QTD	
	Cargo em Comissão	91.609,20	16	100,00%	100,00%	100,00%	100,00%
	TOTAL	91.609,20	16	100,00%	100,00%	100,00%	100,00%
SECRETARIA MUNICIPAL DA ARTICULAÇÃO P. E RELAÇÕES INSTITUCIONAIS	VÍNCULO	VALOR	QTD	%VALOR		%QTD	
	Cargo em Comissão	78.360,55	10	100,00%	100,00%	100,00%	100,00%
	TOTAL	78.360,55	10	100,00%	100,00%	100,00%	100,00%
SECRETARIA MUNICIPAL DE GOVERNO	VÍNCULO	VALOR	QTD	%VALOR		%QTD	
	Cargo em Comissão	534.239,84	94	81,85%	94,31%	84,68%	90,09%
	Estatutário com CC	22.254,23	1	3,41%	-	0,90%	-
	Estatutário Sem CC	28.332,01	6	4,34%	4,34%	5,41%	12,61%
	Requisitados/Contrato com CC	59.106,62	5	9,06%	-	4,50%	-
	Requisitados/Contrato sem CC	6.292,88	2	0,96%	0,96%	1,80%	1,80%
	Estágio/Aprendiz	0,00	0	0,00%	0,00%	0,00%	0,00%
	Pensão	2.484,76	3	0,38%	0,38%	2,70%	2,70%
	TOTAL	652.710,34	111	100,00%	100,00%	100,00%	100,00%
FUNCAJU - PESSOAL A DISP.	VÍNCULO	VALOR	QTD	%VALOR		%QTD	
	Estatutário Sem CC	3.000,51	2	100,00%	100,00%	100,00%	100,00%
	TOTAL	3.000,51	2	100,00%	100,00%	100,00%	100,00%
PROCURADORIA GERAL DO MUNICÍPIO	VÍNCULO	VALOR	QTD	%VALOR		%QTD	
	Cargo em Comissão	337.378,04	81	18,78%	50,85%	56,25%	67,33%
	Estatutário com CC	561.907,79	15	31,28%	-	10,42%	-
	Estatutário Sem CC	859.414,96	25	47,84%	47,84%	17,36%	30,25%
	Requisitados/Contrato com CC	14.310,48	1	0,80%	-	0,69%	-
	Contratação Temporária	0,00	0	0,00%	-	0,00%	-
	Estágio/Aprendiz	13.996,17	18	0,78%	0,78%	12,50%	12,50%
	Pensão	9.581,59	4	0,53%	0,53%	2,78%	2,78%
	TOTAL	1.796.589,03	144	100,00%	100,00%	100,00%	100,00%



ESTADO DE SERGIPE
PREFEITURA MUNICIPAL DE ARACAJU

FOLHA DE PAGAMENTO POR ÓRGÃO
MÊS: SETEMBRO/2024

ÓRGÃO	VÍNCULO	VALOR	QTD	%VALOR		%QTD	
CONTROLADORIA GERAL DO MUNICÍPIO	Cargo em Comissão	192.628,30	38	94,05%	100,00%	97,44%	100,00%
	Estatutário com CC	0,00	0	0,00%	-	0,00%	-
	Estatutário Sem CC	0,00	0	0,00%	0,00%	0,00%	0,00%
	Requisitados/Contrato com CC	12.192,54	1	5,95%	-	2,56%	-
	Requisitados/Contrato sem CC	0,00	0	0,00%	-	0,00%	-
	Estágio/Aprendiz	0,00	0	0,00%	0,00%	0,00%	0,00%
	Pensão	0,00	0	0,00%	0,00%	0,00%	0,00%
	TOTAL	204.820,84	39	100,00%	100,00%	100,00%	100,00%
SECRETARIA MUNICIPAL DE COMUNICAÇÃO SOCIAL	Cargo em Comissão	237.179,70	44	95,14%	95,14%	89,80%	89,80%
	Estatutário Sem CC	9.792,45	2	3,93%	3,93%	4,08%	4,08%
	Requisitados/Contrato com CC	0,00	0	0,00%	0,00%	0,00%	-
	Requisitados/Contrato sem CC	0,00	0	0,00%	-	0,00%	-
	Estágio/Aprendiz	2.318,00	3	0,93%	0,93%	6,12%	6,12%
	Pensão	0,00	0	0,00%	0,00%	0,00%	0,00%
	TOTAL	249.290,15	49	100,00%	100,00%	100,00%	100,00%
SECRETARIA MUNICIPAL DA FAMÍLIA E DA ASSISTÊNCIA SOCIAL	Cargo em Comissão	1.011.744,76	293	37,09%	42,55%	42,16%	44,60%
	Estatutário com CC	148.763,13	17	5,45%	-	2,45%	-
	Estatutário Sem CC	1.375.503,43	244	50,43%	51,41%	35,11%	35,99%
	Requisitados/Contrato com CC	0,00	0	0,00%	-	0,00%	-
	Requisitados/Contrato sem CC	26.792,03	6	0,98%	-	0,86%	-
	Contratação Temporária	103.618,09	58	0,00%	-	0,00%	-
	Estágio/Aprendiz	48.216,53	63	1,77%	1,77%	9,06%	9,06%
	Ação Judicial	0,00	0	0,00%	0,00%	0,00%	0,00%
	Pensão	12.857,07	14	0,47%	0,47%	2,01%	2,01%
	CLT	0,00	0	0,00%	0,00%	0,00%	0,00%
TOTAL	2.727.495,04	695	100,00%	100,00%	100,00%	100,00%	
SECRETARIA DE AÇÃO SOCIAL - CONSELHOS TUTELARES	Requisitados/Contrato sem CC	136.547,50	31	100,00%	100,00%	100,00%	100,00%
	Pensão	0,00	0	0,00%	0,00%	0,00%	0,00%
	TOTAL	136.547,50	31	100,00%	100,00%	100,00%	100,00%

Aracaju, 19 de Setembro de 2024. Documento assinado eletronicamente pelo servidor público em 19/09/2024 às 14:19:10. Código: 659F-3919-2AE4-91DB



ÓRGÃO	VÍNCULO	VALOR	QTD	%VALOR		%QTD	
SECRETARIA MUNICIPAL DA FAZENDA	Cargo em Comissão	757.500,43	102	25,12%	46,87%	46,79%	53,61%
	Estatutário com CC	630.911,73	13	20,92%	-	5,96%	-
	Estatutário Sem CC	1.533.979,41	34	50,87%	50,87%	15,60%	15,60%
	Requisitados/Contrato com CC	24.855,39	2	0,82%	-	0,92%	-
	Requisitados/Contrato sem CC	0,00	0	0,00%	-	0,00%	-
	Estágio/Aprendiz	46.913,35	61	1,56%	1,56%	27,98%	27,98%
	Pensão	21.125,06	6	0,70%	0,70%	2,75%	2,75%
	TOTAL	3.015.285,37	218	100,00%	100,00%	100,00%	100,00%
SECRETARIA MUNICIPAL DA JUVENTUDE E DO ESP. E LAZER	Cargo em Comissão	255.998,36	62	84,84%	84,84%	72,09%	72,09%
	Estatutário com CC	9.050,49	1	3,00%	-	1,16%	-
	Estatutário Sem CC	21.147,84	2	7,01%	7,01%	2,33%	2,33%
	Requisitados/Contrato sem CC	0,00	0	0,00%	-	0,00%	-
	Contratação Temporária	0,00	0	0,00%	-	0,00%	-
	Estágio/Aprendiz	15.028,23	19	4,98%	4,98%	22,09%	22,09%
	Pensão	509,73	2	0,17%	0,17%	2,33%	2,33%
	TOTAL	301.734,65	86	100,00%	100,00%	100,00%	100,00%
SECRETARIA MUNICIPAL DO MEIO AMBIENTE	Cargo em Comissão	249.939,65	59	49,97%	59,87%	49,58%	53,78%
	Estatutário com CC	49.553,12	5	9,91%	-	4,20%	-
	Estatutário Sem CC	186.117,68	37	37,21%	37,21%	31,09%	31,09%
	Estágio/Aprendiz	14.588,51	18	2,92%	2,92%	15,13%	15,13%
	Pensão	0,00	0	0,00%	0,00%	0,00%	0,00%
	TOTAL	500.198,96	119	100,00%	100,00%	100,00%	100,00%
SECRETARIA MUNICIPAL DO TURISMO	Cargo em Comissão	270.951,69	50	94,24%	97,97%	86,21%	82,99%
	Estatutário Sem CC	0,00	0	0,00%	0,00%	0,00%	0,00%
	Requisitados/Contrato com CC	10.713,83	1	3,73%	-	1,72%	-
	Estágio/Aprendiz	4.110,60	6	1,43%	1,43%	10,34%	10,34%
	Pensão	1.729,47	1	0,60%	0,60%	1,72%	1,72%
	TOTAL	287.505,59	58	100,00%	100,00%	100,00%	100,00%

Assessoria de Planejamento e Controle Financeiro - Rua do Comércio, 100 - Centro - Aracaju - SE - CEP: 49.000-000
 Telefone: (79) 3314-1111 - Fax: (79) 3314-1112 - E-mail: contabilidade@aracaju.se.gov.br
 Site: www.aracaju.se.gov.br - Portal da Transparência: www.transparencia.aracaju.se.gov.br
 Processo nº 11/2024 - Edital nº 1/2024 - Edital nº 1/2024 - Edital nº 1/2024 - Edital nº 1/2024
 O código 659F-3919-2AE4-91DB refere-se ao código de barras



FOLHA DE PAGAMENTO POR ÓRGÃO
MÊS: SETEMBRO/2024

ÓRGÃO	VÍNCULO	VALOR	QTD	%VALOR		%QTD	
SECRETARIA MUNICIPAL DA INFRAESTRUTURA PESSOAL A DISP.EMSURB	Estatutário Sem CC	354.502,05	84	98,72%	98,72%	92,31%	92,31%
	Pensão	4.595,76	7	1,28%	1,28%	7,69%	7,69%
	TOTAL	359.097,81	91	100,00%	100,00%	100,00%	100,00%
ÓRGÃO	VÍNCULO	VALOR	QTD	%VALOR		%QTD	
SECRETARIA MUNICIPAL DA INFRAESTRUTURA	Cargo em Comissão	286.432,60	42	91,45%	96,65%	73,68%	77,19%
	Requisitados/Contrato com CC	16.312,73	2	5,21%	-	3,51%	-
	Requisitados/Contrato sem CC	0,00	0	0,00%	0,00%	0,00%	0,00%
	Contratação Temporária	0,00	0	0,00%	-	0,00%	-
	Estágio/Aprendiz	10.478,00	13	3,35%	3,35%	22,81%	22,81%
	Pensão	0,00	0	0,00%	0,00%	0,00%	0,00%
	TOTAL	313.223,33	57	100,00%	100,00%	100,00%	100,00%
ÓRGÃO	VÍNCULO	VALOR	QTD	%VALOR		%QTD	
SECRETARIA MUNICIPAL DA INFRAESTRUTURA PESSOAL A DISP.EMURB	Estatutário Sem CC	351.557,02	57	99,36%	99,36%	95,00%	95,00%
	Pensão	2.274,79	3	0,64%	0,64%	5,00%	5,00%
	TOTAL	353.831,81	60	100,00%	100,00%	100,00%	100,00%
ÓRGÃO	VÍNCULO	VALOR	QTD	%VALOR		%QTD	
SECRETARIA MUNICIPAL DA DEFESA SOCIAL E DA CIDADANIA	Cargo em Comissão	254.459,89	57	61,35%	82,14%	60,64%	68,00%
	Estatutário com CC	24.803,01	3	5,98%	-	3,19%	-
	Estatutário Sem CC	49.250,79	6	11,87%	13,13%	6,38%	7,41%
	Requisitados/Contrato com CC	61.392,08	4	14,80%	2,38%	4,26%	4,76%
	Requisitados/Contrato sem CC	5.204,42	1	1,25%	-	1,06%	-
	Estágio/Aprendiz	13.978,01	18	3,37%	3,37%	19,15%	19,15%
	Pensão	5.655,67	5	1,36%	1,36%	5,32%	5,32%
	TOTAL	414.743,87	94	100,00%	100,00%	100,00%	100,00%
ÓRGÃO	VÍNCULO	VALOR	QTD	%VALOR		%QTD	
SECRETARIA MUN. DA DEFESA SOCIAL E DA CIDADANIA GMA	Cargo em Comissão	0,00	0	0,00%	0,82%	0,00%	0,40%
	Estatutário com CC	25.786,67	2	0,82%	-	0,43%	-
	Estatutário Sem CC	3.034.334,89	393	96,23%	96,23%	85,06%	85,06%
	Ação Judicial	37.043,71	13	1,17%	1,17%	2,81%	2,81%
	Pensão	56.163,34	54	1,78%	1,78%	11,69%	11,69%
	TOTAL	3.153.328,61	462	100,00%	100,00%	100,00%	100,00%



FOLHA DE PAGAMENTO POR ÓRGÃO
MES: SETEMBRO/2024

ÓRGÃO	VÍNCULO	VALOR	QTD	%VALOR		%QTD	
SECRETARIA MUN. DO PLANEJAMENTO ORÇAMENTO E GESTÃO	Cargo em Comissão	756.691,49	152	68,73%	77,68%	66,96%	70,93%
	Estatutário com CC	61.207,07	5	5,56%	-	2,20%	-
	Estatutário Sem CC	201.261,52	26	18,28%	18,28%	11,45%	11,45%
	Requisitados/Contrato com CC	37.403,51	4	3,40%	-	1,76%	-
	Requisitados/Contrato sem CC	0,00	0	0,00%	-	0,00%	-
	Contratação Temporária	0,00	0	0,00%	-	0,00%	-
	Estágio/Aprendiz	21.724,20	28	1,97%	1,97%	12,33%	12,33%
	Pensão	3.132,18	3	0,28%	0,28%	1,32%	1,32%
	CLT	0,00	0	0,00%	0,00%	0,00%	0,00%
	Pensão Falecimento	19.581,24	9	1,78%	1,78%	3,96%	3,96%
TOTAL		1.101.001,21	227	100,00%	100,00%	100,00%	100,00%
SECRETARIA MUNICIPAL DA EDUCAÇÃO - MDE	Cargo em Comissão	788.672,60	213	32,37%	42,05%	28,82%	30,84%
	Estatutário com CC	146.558,66	9	6,01%	-	1,22%	-
	Estatutário Sem CC	948.984,75	88	38,95%	44,71%	11,91%	14,37%
	Requisitados/Contrato com CC	89.332,67	6	3,67%	-	0,81%	-
	Requisitados/Contrato sem CC	140.356,11	18	5,76%	-	2,44%	-
	Contratação Temporária	0,00	0	0,00%	-	0,00%	-
	Estágio/Aprendiz	314.782,26	398	12,92%	12,92%	53,86%	53,86%
	Pensão	7.879,20	7	0,32%	0,32%	0,95%	0,95%
	CLT	0,00	0	0,00%	0,00%	0,00%	0,00%
	TOTAL		2.436.566,25	739	100,00%	100,00%	100,00%
SECRETARIA MUNICIPAL DA EDUCAÇÃO - ADM. GERAL	Estatutário com CC	41.788,20	7	8,33%	8,33%	5,47%	5,47%
	Estatutário Sem CC	455.355,85	111	90,74%	90,74%	86,72%	86,72%
	Requisitados/Contrato sem CC	0,00	0	0,00%	-	0,00%	-
	Pensão	4.677,28	10	0,93%	0,93%	7,81%	7,81%
	TOTAL		501.821,33	128	100,00%	100,00%	100,00%
SECRETARIA MUNICIPAL DA EDUCAÇÃO - BÁSICA FUNDEB	Estatutário Sem CC	12.501.762,51	1.132	71,35%	73,06%	52,77%	54,11%
	Requisitados/Contrato com CC	0,00	0	0,00%	0,00%	0,00%	0,00%
	Requisitados/Contrato sem CC	299.509,89	29	1,71%	-	1,35%	-
	Contratação Temporária	4.690.854,47	957	26,77%	-	44,62%	-
	Pensão	28.915,72	27	0,17%	0,17%	1,26%	1,26%
TOTAL		17.521.042,59	2.145	100,00%	100,00%	100,00%	100,00%

Assessoria de Planejamento e Orçamento - ANEXO I - PLANILHA DE PAGAMENTOS - 2024 - 0659F-3919-2AE4-91DB



ÓRGÃO	VÍNCULO	VALOR	QTD	%VALOR		%QTD	
SECRETARIA MUNICIPAL DA SAÚDE	Cargo em Comissão	1.466.592,12	267	7,69%	7,91%	7,11%	7,16%
	Estatutário com CC	27.634,58	1	0,14%	-	0,03%	-
	Estatutário Sem CC	13.401.543,57	2.299	70,26%	70,83%	61,23%	61,60%
	Requisitados/Contrato com CC	13.624,22	1	0,07%	-	0,03%	-
	Requisitados/Contrato sem CC	108.560,11	14	0,57%	-	0,37%	-
	Contratação Temporária	3.944.479,99	1048	20,68%	-	27,91%	-
	Estágio/Aprendiz	47.231,52	60	0,25%	0,25%	1,60%	1,60%
	Municipalizado	12.126,23	10	0,06%	0,06%	0,27%	0,27%
	Pensão	38.828,08	54	0,20%	0,20%	1,44%	1,44%
	CLT	12.342,86	1	0,06%	0,06%	0,03%	0,03%
TOTAL	19.072.963,28	3.755	100,00%	100,00%	100,00%	100,00%	
SECRETARIA MUNICIPAL DA SAÚDE - ADM. GERAL	Estatutário Cem CC	0,00	0	0,00%	-	0,00%	-
	Estatutário Sem CC	237.322,71	52	99,07%	99,07%	94,55%	94,55%
	Pensão	2.238,19	3	0,93%	0,93%	5,45%	5,45%
	TOTAL	239.560,90	55	100,00%	100,00%	100,00%	100,00%
FUNDAÇÃO CULTURAL CIDADE DE ARACAJU - FUNCAJU	Cargo em Comissão	280.185,71	86	79,55%	79,55%	74,14%	74,14%
	Estatutário com CC	0,00	0	0,00%	-	0,00%	-
	Estatutário Sem CC	23.630,08	10	6,71%	6,71%	8,62%	8,62%
	Requisitados/Contrato sem CC	36.636,98	4	10,40%	-	3,45%	-
	Estágio/Aprendiz	10.478,00	13	2,97%	2,97%	11,21%	11,21%
	Pensão	832,03	2	0,24%	0,24%	1,72%	1,72%
	Pensão/Falecimento	470,66	1	0,13%	0,13%	0,86%	0,86%
TOTAL	352.233,46	116	100,00%	100,00%	100,00%	100,00%	
FUNDAÇÃO MUN. DE FORMAÇÃO PARA O TRABALHO - FUNDAT	Cargo em Comissão	295.787,09	92	87,18%	88,40%	77,97%	80,55%
	Estatutário com CC	4.148,46	3	1,22%	-	2,54%	-
	Estatutário Sem CC	25.200,14	5	7,43%	7,43%	4,24%	4,24%
	Estágio/Aprendiz	13.030,32	16	3,84%	3,84%	13,56%	13,56%
	Pensão	1.109,85	2	0,33%	0,33%	1,69%	1,69%
TOTAL	339.275,86	118	100,00%	100,00%	100,00%	100,00%	

Código de Verificação: 659PF-3919-2AE4-91DB
 URL: https://aracaju.1060.com.br/verificacao/



FOLHA DE PAGAMENTO POR ÓRGÃO
MÊS: SETEMBRO/2024

código 659F-3919-2AE4-91D8

ÓRGÃO	VÍNCULO	VALOR	QTD	%VALOR		%QTD	
EMPRESA MUNICIPAL DE SERVIÇOS URBANOS - EMSURB	Cargo em Comissão	1.603.897,91	514	65,96%	65,96%	63,61%	63,61%
	Estatutário Sem CC	69.522,52	51	2,86%	-	6,31%	-
	Requisitados/Contrato sem CC	26.027,21	2	1,07%	3,93%	0,25%	6,56%
	Estágio/Aprendiz	25.177,64	33	1,04%	1,04%	4,08%	4,08%
	Pensão	21.799,23	43	0,90%	-	5,32%	-
	CLT	682.980,78	163	28,09%	28,09%	20,17%	20,17%
	Pensão Falecimento	2.068,00	2	0,09%	0,09%	0,25%	0,25%
	TOTAL	2.431.473,29	808	100,00%	100,00%	100,00%	100,00%
EMPRESA MUNICIPAL DE OBRAS E URBANIZAÇÃO - EMURB	Cargo em Comissão e demais	890.928,81	69	43,44%	43,44%	20,23%	20,23%
	Requisitados/Contrato com CC	85.909,36	18	4,19%	-	5,28%	-
	Requisitados/Contrato sem CC	94.601,45	48	4,61%	8,80%	14,08%	19,35%
	A Disposição	32.078,52	6	1,56%	1,56%	1,76%	1,76%
	Estágio/Aprendiz	41.300,68	60	2,01%	-	17,60%	-
	Pensão	24.797,97	18	1,21%	1,21%	5,28%	5,28%
	CLT	881.449,52	122	42,98%	42,98%	35,78%	35,78%
	TOTAL	2.051.066,31	341	100,00%	100,00%	100,00%	100,00%
SMTT - DPS/DTP/DT - OPERACIONAL	Cargo em Comissão	66.719,07	27	4,53%	8,41%	10,76%	12,75%
	Estatutário com CC	57.301,86	5	3,89%	-	1,99%	-
	Estatutário Sem CC	1.313.060,45	183	89,07%	89,07%	72,91%	72,91%
	Requisitados/Contrato sem CC	0,00	0	0,00%	0,00%	0,00%	0,00%
	Estágio/Aprendiz	14.214,13	21	0,96%	0,96%	8,37%	8,37%
	Pensão	10.448,38	13	0,71%	0,71%	5,18%	5,18%
	CLT	12.380,12	2	0,84%	0,84%	0,80%	0,80%
	TOTAL	1.474.124,01	251	100,00%	100,00%	100,00%	100,00%
SMTT - ADMINISTRATIVO	Cargo em Comissão	143.073,39	45	43,10%	49,78%	50,00%	52,22%
	Estatutário com CC	22.191,99	2	6,68%	-	2,22%	-
	Estatutário Sem CC	128.765,47	16	38,79%	44,74%	17,78%	18,89%
	Requisitados/Contrato sem CC	19.781,01	1	5,96%	-	1,11%	-
	Estágio/Aprendiz	17.650,00	25	5,32%	5,32%	27,78%	27,78%
	Pensão	532,85	1	0,16%	0,16%	1,11%	1,11%
	TOTAL	331.994,71	90	100,00%	100,00%	100,00%	100,00%





ÓRGÃO	VÍNCULO	VALOR	QTD	%VALOR		%QTD	
AJUPREV - ARACAJU PREVIDÊNCIA	Cargo em Comissão	59.987,35	10	75,64%	87,01%	52,63%	57,89%
	Estatutário com CC	9.017,46	1	11,37%	-	5,26%	-
	Estatutário Sem CC	5.526,08	1	6,97%	6,97%	6,97%	5,26%
	Estágio/Aprendiz	4.333,73	6	5,46%	5,46%	31,58%	31,58%
	Pensão Falecimento	446,07	1	0,56%	0,56%	5,26%	5,26%
	TOTAL	79.310,69	19	100,00%	100,00%	100,00%	100,00%
PMA/AJUPREV- INATIVOS-DIVERSOS	Pensão	57.587,40	69	0,52%	0,52%	2,73%	2,73%
	Pensão Falecimento	0,00	0	0,00%	0,00%	0,00%	0,00%
	Inativos	11.130.739,36	2.457	99,49%	99,49%	97,27%	97,27%
	TOTAL	11.188.326,76	2.526	100,00%	100,00%	100,00%	100,00%
PMA/AJUPREV- INATIVOS-MAGISTÉRIO	Pensão	22.888,80	19	0,16%	0,16%	1,09%	1,09%
	Inativos	14.554.851,53	1.719	99,84%	99,84%	98,91%	98,91%
	TOTAL	14.577.740,33	1.738	100,00%	100,00%	100,00%	100,00%
PMA/AJUPREV- INATIVOS-SAÚDE	Pensão	4.458,60	4	0,16%	0,16%	0,91%	0,91%
	Pensão Falecimento	0,00	0	0,00%	0,00%	0,00%	0,00%
	Inativos	2.831.685,37	436	99,84%	99,84%	99,09%	99,09%
	TOTAL	2.836.143,97	440	100,00%	100,00%	100,00%	100,00%
PMA/AJUPREV- INATIVOS-SMTT	Pensão	1.162,02	1	0,52%	0,52%	2,70%	2,70%
	Inativos	223.315,64	36	99,48%	99,48%	97,30%	97,30%
	TOTAL	224.477,66	37	100,00%	100,00%	100,00%	100,00%
PMA/AJUPREV- PENSÃO POR FALECIMENTO - DIVERSOS	Pensão	808,39	3	0,05%	0,05%	0,46%	0,46%
	Pensão Falecimento	1.700.294,94	646	99,95%	99,95%	99,54%	99,54%
	TOTAL	1.701.103,33	649	100,00%	100,00%	100,00%	100,00%
PMA/AJUPREV- PENSÃO POR FALECIMENTO - MAGISTÉRIO	Pensão Falecimento	762.243,79	118	100,00%	100,00%	100,00%	100,00%
	TOTAL	762.243,79	118	100,00%	100,00%	100,00%	100,00%

Assinado por 1 usuário em 09/09/2024 às 14:05:36. Para cancelar a assinatura, acesse o link: https://www.arcaju.se.gov.br/portal/verificacao/9-2A-2AE4-91D8-391F-659F-3919-2AE4-91D8



ESTADO DE SERGIPE
PREFEITURA MUNICIPAL DE ARACAJU

FOLHA DE PAGAMENTO POR ÓRGÃO
MÊS: SETEMBRO/2024

Aracaju - Sergipe o código 659F-3919-2AE4-91DB e o código 659F-3919-2AE4-91DB e o código 659F-3919-2AE4-91DB

ÓRGÃO	VÍNCULO	VALOR	QTD	%VALOR		%QTD	
PMA/AJUPREV- PENSÃO POR FALECIMENTO - SAÚDE	Pensão Falecimento	176.226,38	56	100,00%	100,00%	100,00%	100,00%
	TOTAL	176.226,38	56	100,00%	100,00%	100,00%	100,00%
PMA/AJUPREV- PENSÃO POR FALECIMENTO - SMTT	Pensão Falecimento	24.231,89	7	100,00%	100,00%	100,00%	100,00%
	TOTAL	24.231,89	7	100,00%	100,00%	100,00%	100,00%
AJUPREV- INATIVOS CÂMARA - FUNCIONARIOS	Pensão	9.369,38	5	0,50%	0,50%	2,49%	2,49%
	Pensão	0,00	0	0,00%	0,00%	0,00%	0,00%
	Inativos	1.868.154,23	196	99,50%	99,50%	97,51%	97,51%
	TOTAL	1.877.523,61	201	100,00%	100,00%	100,00%	100,00%
AJUPREV- INATIVOS CÂMARA - VEREADORES	Pensão	0,00	0	0,00%	0,00%	0,00%	0,00%
	Inativos	103.504,23	14	100,00%	100,00%	100,00%	100,00%
	TOTAL	103.504,23	14	100,00%	100,00%	100,00%	100,00%
AJUPREV- PENSÕES POR FALECIMENTO CÂMARA	Pensão Falecimento	120.712,29	26	100,00%	100,00%	100,00%	100,00%
	TOTAL	120.712,29	26	100,00%	100,00%	100,00%	100,00%
AJUPREV- PENSÕES POR FALECIMENTO CÂMARA - VEREADORES	Pensão Falecimento	135.634,82	17	100,00%	100,00%	100,00%	100,00%
	TOTAL	135.634,82	17	100,00%	100,00%	100,00%	100,00%
AJUPREV- INATIVOS CONCURSADOS - MAGISTÉRIO	Pensão	1.461,48	1	0,69%	0,69%	2,38%	2,38%
	Inativos	211.608,32	41	99,31%	99,31%	97,62%	97,62%
	TOTAL	213.069,80	42	100,00%	100,00%	100,00%	100,00%
AJUPREV- INATIVOS CONCURSADOS - SAÚDE	Pensão	1.106,32	3	0,13%	0,13%	1,73%	1,73%
	Inativos	882.975,72	170	99,87%	99,87%	98,27%	98,27%
	TOTAL	884.082,04	173	100,00%	100,00%	100,00%	100,00%

FOLHA DE PAGAMENTO QUANTITATIVA POR ÓRGÃO
MÊS: SETEMBRO/2024

ÓRGÃO	VÍNCULO	VALOR	QTD	%VALOR		%QTD	
AJUPREV- PENSÕES POR FALECIMENTO CONC. - MAGISTÉRIO	Pensão Falecimento	28.750,11	12	100,00%	100,00%	100,00%	100,00%
	TOTAL	28.750,11	12	100,00%	100,00%	100,00%	100,00%
AJUPREV- PENSÕES POR FALECIMENTO CONC. - SAÚDE	Pensão Falecimento	127.219,26	58	100,00%	100,00%	100,00%	100,00%
	TOTAL	127.219,26	58	100,00%	100,00%	100,00%	100,00%
AJUPREV- PENSÕES POR FALECIMENTO CONC. - DIVERSOS	Pensão Falecimento	8.844,21	5	100,00%	100,00%	100,00%	100,00%
	TOTAL	8.844,21	5	100,00%	100,00%	100,00%	100,00%
AJUPREV- INATIVO SO CONC. - DIVERSOS	Inativos Diversos	8.151,02	2	100,00%	100,00%	100,00%	100,00%
	TOTAL	8.151,02	2	100,00%	100,00%	100,00%	100,00%
PREFEITURA MUNICIPAL DE ARACAJU	VÍNCULO	VALOR	QTD	%VALOR		%QTD	
	Cargo em Comissão	11.023.107	2.435	11,28%	13,60%	14,10%	14,86%
	Estatutário com CC	1.842.878	90	1,89%	-	0,52%	-
	Estatutário Sem CC	37.131.280	4.869	38,01%	38,93%	28,19%	29,10%
	Requisitados/Contrato com CC	425.153	45	0,44%	-	0,26%	-
	Requisitados/Contrato sem CC	900.306	156	0,92%	-	0,90%	-
	Contratação Temporaria	8.738.956	2.063	8,95%	-	11,95%	-
	A Disposição	32.079	6	0,03%	0,03%	0,03%	0,03%
	Estágio/Aprendiz	679.550	878	0,70%	0,70%	5,08%	5,08%
	Municipalizado	12.126	10	0,01%	0,01%	0,06%	0,06%
	Ação Judicial	37.044	13	0,04%	0,04%	0,08%	0,08%
	Pensão	362.102	389	0,37%	0,37%	2,25%	2,25%
	CLT	1.589.154	288	1,63%	1,63%	1,67%	1,67%
	Pensão Falecimento	3.106.278	957	3,18%	3,18%	5,54%	5,54%
	TOTAL	97.693.997	17.270	100,00%	100,00%	100,00%	100,00%

FONTE: SEPLOG/SEMFAZ/EMURB - COGOEF

EMIÇÃO:25/09/2024 15H46

NOTA: 1- Folha Consolidada com a EMURB 2- Folha Consolidada sem obrigações patronais



ESTADO DE SERGIPE
PREFEITURA MUNICIPAL DE ARACAJU

DESPESAS DE PESSOAL E ENCARGOS SOCIAIS - LIQUIDADAS 2019 A 2024

R\$ 7.849.656.751,17

DESPESAS COM INATIVOS E PENSIONISTA		45,53%		DEMAIS DESPESAS DE PESSOAL				54,47%	
DESPESAS	2019	2020	2021	2022	2023	2024	TOTAL	MÉDIA	%
31000000 PESSOAL E ENCARGOS SOCIAIS	1.158.334.669,05	1.161.998.608,51	1.278.910.931,21	1.435.709.342,40	1.526.812.500,00	1.661.937.300,00	7.849.656.751,17	1.308.276.125,20	100,00%
31300000 TRANSFERÊNCIA A ESTADOS E AO DF	0,00	0,00	0,00	0,00	0,00	50.000,00	50.000,00	8.333,33	0,00%
31309300 Indenizações e Restituições	0,00	0,00	0,00	0,00	0,00	50.000,00	50.000,00	8.333,33	0,00%
31900000 APLICAÇÕES DIRETAS	911.882.463,25	922.253.067,34	977.921.407,25	1.095.582.794,76	1.168.489.662,57	1.287.840.700,00	6.363.970.095,17	1.060.661.682,53	81,07%
31900100 Aposentadorias, Reserva Remunerada e Reformas	274.324.575,75	283.206.039,92	298.530.700,00	317.294.784,36	343.210.000,00	388.267.000,00	1.904.833.100,03	317.472.183,34	24,27%
31900300 Pensões	23.141.454,37	25.492.338,19	28.703.000,00	31.379.314,25	33.974.000,00	40.833.000,00	183.523.106,81	30.587.184,47	2,34%
31900400 Contratação Por Tempo Determinado	32.338.669,96	40.610.372,55	36.824.266,56	62.732.555,75	47.693.000,00	72.163.300,00	292.362.164,82	48.727.027,47	3,72%
31900500 Outros Benefícios Previdenciários	0,00	0,00	77.000,00	0,00	55.000,00	55.000,00	187.000,00	31.166,67	0,00%
31900800 Outros Benefícios Assistenciais	174.986,96	223.905,10	745.800,00	18.164,00	74.000,00	56.200,00	1.293.056,06	215.509,34	0,02%
31901100 Vencimentos e Vantagens Fixas Pessoal Civil	486.469.267,45	497.353.733,76	507.667.061,93	573.145.293,92	643.338.962,57	668.526.800,00	3.376.501.119,63	562.750.186,61	43,01%
31901300 Obrigações Patronais	37.517.774,67	40.266.811,09	48.546.010,97	49.588.342,29	44.233.000,00	63.555.100,00	283.707.039,02	47.284.506,50	3,61%
31901600 Outras Despesas Variáveis - Pessoal Civil	8.704.635,05	7.834.964,89	9.497.300,00	11.032.968,04	13.732.000,00	11.958.900,00	62.760.767,98	10.460.128,00	0,80%
31904100 Contribuições	423.948,76	387.583,68	420.000,00	220.791,74	330.000,00	0,00	1.782.324,18	297.054,03	0,02%
31904600 Auxílio Alimentação	1.489.171,40	934.592,88	1.503.430,00	1.736.485,47	2.012.000,00	1.538.600,00	9.214.279,75	1.535.713,29	0,12%
31904900 Auxílio Transporte	469.792,02	440.899,22	550.400,00	466.538,22	600.000,00	692.700,00	3.220.329,46	536.721,58	0,04%
31909100 Sentenças Judiciais	37.451.056,09	5.829.165,16	23.389.831,07	31.590.094,67	17.686.500,00	17.016.500,00	132.963.146,99	22.160.524,50	1,69%
31909200 Despesas Exercícios Anteriores	1.194.545,18	162.069,20	607.463,58	178.508,33	503.000,00	655.000,00	3.300.586,29	550.097,72	0,04%
31909300 Indenizações e Restituições	430.218,76	318.141,57	992.293,86	588.436,14	1.110.000,00	676.400,00	4.115.490,33	685.915,06	0,05%
31909400 Indenizações e Restituições Trabalhistas	4.926.709,89	16.672.828,61	16.294.874,57	12.599.051,33	16.144.400,00	17.215.600,00	83.853.464,40	13.975.577,40	1,07%
31909600 Ressarcimento de Despesas Pessoal Requisitado	2.825.656,94	2.519.621,52	3.571.974,71	3.011.466,25	3.793.800,00	4.630.600,00	20.353.119,42	3.392.186,57	0,26%
31910000 APLICAÇÃO DIRETA - OP. INTRAORÇAMENTÁRIAS	246.452.205,80	239.745.541,17	300.989.523,96	340.126.547,64	358.322.837,43	374.046.600,00	1.485.636.656,00	247.606.109,33	18,93%
31911300 Obrigações Patronais	245.919.812,85	239.745.541,17	296.364.928,19	335.164.899,51	352.993.400,00	367.267.600,00	1.470.188.581,72	245.031.430,29	35723,29%
31919100 Sentença Judiciais	0,00	0,00	0,00	0,00	0,00	100.000,00	0,00	0,00	0,00%
31919200 Despesas de Exercícios Anteriores	532.392,95	0,00	4.624.595,77	4.961.648,13	5.329.437,43	6.679.000,00	15.448.074,28	2.574.679,05	0,20%

FONTE: SEMFAZ/COGOF

Dotação Atualizada 2024

EMISSÃO:25/09/2024 15h

Para verificar a validade das assinaturas, acesse <https://aracaju.1doc.com.br/verificacao/659f-3919-2AE4-91DB> e informe o código 659F-3919-2AE4-91DB





ESTADO DE SERGIPE
PREFEITURA MUNICIPAL DE ARACAJU

DEMONSTRATIVO DA DESPESA LIQUIDADADA DE PESSOAL POR FUNÇÃO DE GOVERNO
(PORTARIA MPOG Nº 42, DE 14.04.199)

DESPESA DE PESSOAL POR FUNÇÃO	JAN	FEV	MAR	ABR	MAI	JUN	JUL	AGO	SET	OUT	NOV	DEZ	TOTAL
01 - Legislativa	4.020.588	4.862.054	4.777.856	4.969.009	5.016.735	5.013.998	4.917.106	5.109.705,92	5.116.400,28	0,00	0,00	0,00	43.803.451,11
04 - Administração	27.654.419	30.166.796	27.280.120	29.015.189	29.200.666	29.175.380	37.669.251	28.061.376,86	34.786.827,95	0,00	0,00	0,00	273.010.025,71
08 - Assistência Social	3.678.594	3.603.114	3.566.955	4.118.775	4.087.699	3.950.315	4.653.215	3.052.443,40	4.214.366,80	0,00	0,00	0,00	34.925.476,67
09 - Previdência Social	30.247.243	30.205.249	30.347.687	31.504.264	32.111.659	32.545.677	38.073.000	34.101.496,38	33.013.484,11	0,00	0,00	0,00	292.149.759,77
10 - Saúde	21.895.097	23.404.837	23.772.360	23.995.538	24.203.473	24.629.915	28.151.781	18.840.319,30	25.149.173,99	0,00	0,00	0,00	214.042.494,63
11 - Trabalho	433.096	511.863	425.637	430.655	447.222	446.657	571.227	267.395,47	619.954,46	0,00	0,00	0,00	4.153.706,69
12 - Educação	26.595.684	26.204.356	28.027.206	27.500.688	27.575.121	32.831.751	37.812.836	32.176.039,52	32.086.567,28	0,00	0,00	0,00	270.810.249,96
26 - Transporte	3.666.851	3.690.098	3.746.503	3.952.093	3.813.841	3.852.542	5.454.677	4.525.507,97	4.638.472,97	0,00	0,00	0,00	37.340.585,11
27 - Desporto e Lazer	350.309	337.578	344.492	380.624	501.376	376.016	431.369	373.692,19	436.188,10	0,00	0,00	0,00	3.531.644,77
28 - Encargos Especiais	1.069.184	784.702	1.808.293	7.121.237	742.213	5.491.967	2.078.758	177.187,94	10.399.498,84	0,00	0,00	0,00	29.673.041,08
TOTAL	119.611.066	123.770.648	124.097.110	132.988.070	127.700.004	138.314.218,13	159.813.219,95	126.685.164,95	150.460.934,78	0,00	0,00	0,00	1.203.440.435,56

FONTE: PMA-SEMFAZ-COGOEFF

* ABR/ 24 VALORES ESTIMADOS

EMISSION: 27/08/2024 17H05



ESTADO DE SERGIPE
PREFEITURA MUNICIPAL DE ARACAJU

PARTICIPAÇÃO DA DESPESA LIQUIDADA DE PESSOAL POR FUNÇÃO 2024

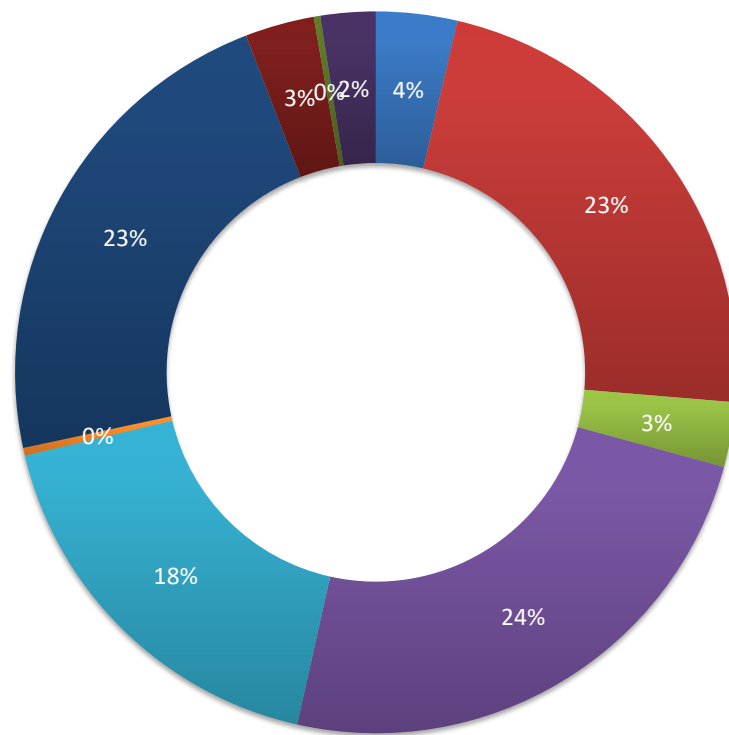

■ 01 - Legislativa

■ 04 - Administração

■ 08 - Assistência Social

■ 09 - Previdência Social

■ 10 - Saúde

■ 11 - Trabalho

■ 12 - Educação

■ 26 - Transporte

■ 27 - Desporto e Lazer

■ 28 - Encargos Especiais

DEMONSTRATIVO DAS FOLHAS PAGAS PELA ADMINISTRAÇÃO ATUAL E DA ADMINISTRAÇÃO ANTERIOR NA GESTÃO ATUAL

Gastos com pessoal em 2017-2023								Gastos com pessoal 2023 - Executivo													TOTAL		
Descrição da Conta	2017	2018	2019	2020	2021	2022	2023	JANEIRO	FEVEREIRO	MARÇO	ABRIL	MAIO	JUNHO	JULHO	AGOSTO	SETEMBRO	OUTUBRO	NOVEMBRO	13º 2º Parc.	DEZEMBRO		2023	
Folha 2017*	744.779.213							0	0	0	0	0	0	0	0	0	0	0	0	0	0	0	744.779.213
13º Sal. 1ª e 2ª Parcela/2017	74.625.470							0	0	0	0	0	0	0	0	0	0	0	0	0	0	0	74.625.470
1/3 de Férias/2017	12.368.881							0	0	0	0	0	0	0	0	0	0	0	0	0	0	0	12.368.881
13º Sal. 2016	44.090.227							0	0	0	0	0	0	0	0	0	0	0	0	0	0	0	44.090.227
Salários pagos Consignados/2016	43.041.608							0	0	0	0	0	0	0	0	0	0	0	0	0	0	0	43.041.608
Folha 2018 Paga		1.007.603.245						0	0	0	0	0	0	0	0	0	0	0	0	0	0	0	1.007.603.245
1/3 Férias/2018		12.980.330						0	0	0	0	0	0	0	0	0	0	0	0	0	0	0	12.980.330
13º Sal. 1ª e 2ª Parcela/2018		71.876.012						0	0	0	0	0	0	0	0	0	0	0	0	0	0	0	71.876.012
Folha 2019 Paga			1.016.562.850					0	0	0	0	0	0	0	0	0	0	0	0	0	0	0	1.016.562.850
1/3 Férias/2019 e Indenização			13.009.977					0	0	0	0	0	0	0	0	0	0	0	0	0	0	0	13.009.977
13º Sal. 1ª e 2ª Parcela/2019			79.185.640					0	0	0	0	0	0	0	0	0	0	0	0	0	0	0	79.185.640
Folha 2020 Paga				1.068.195.910				0	0	0	0	0	0	0	0	0	0	0	0	0	0	0	1.068.195.910
1/3 Férias/2020 e Indenização				28.422.141				0	0	0	0	0	0	0	0	0	0	0	0	0	0	0	28.422.141
13º Sal. 1ª e 2ª Parcela/2020				22.210.595				0	0	0	0	0	0	0	0	0	0	0	0	0	0	0	22.210.595
Folha 2021 Paga					1.015.566.147			0	0	0	0	0	0	0	0	0	0	0	0	0	0	0	1.015.566.147
1/3 Férias/2021 e Indenização					14.467.196			0	0	0	0	0	0	0	0	0	0	0	0	0	0	0	14.467.196
13º Sal. 1ª e 2ª Parcela/2021					87.027.961			0	0	0	0	0	0	0	0	0	0	0	0	0	0	0	87.027.961
Folha 2022 Paga						1.306.121.043		0	0	0	0	0	0	0	0	0	0	0	0	0	0	0	1.306.121.043
1/3 Férias/2022 e Indenização						19.211.478		0	0	0	0	0	0	0	0	0	0	0	0	0	0	0	19.211.478
13º Sal. 1ª e 2ª Parcela/2022						22.128.892		0	0	0	0	0	0	0	0	0	0	0	0	0	0	0	22.128.892
Folha 2023 Paga							1.278.840.226	115.056.435	115.042.694	116.207.397	115.963.919	115.982.384	116.945.971	146.396.781	129.202.314	128.836.488	0	0	0	0	1.099.634.384	2.378.474.000	
1/3 Férias/2023 e Indenização							18.015.966	952.445	656.932	650.292	724.947	880.944	4.923.423	5.438.552	6.279.670	6.694.862	0	0	0	0	27.202.069	45.281.555	
13º Sal. 1ª e 2ª Parcela/2023							113.362.646	0	0	0	2.785.102	3.968.962	4.875.885	933.289	913.132	625.050	0	0	0	0	14.101.420	127.764.866	
Total Geral	918.905.399	1.092.459.587	1.108.758.467	1.118.828.646	1.117.061.304	1.347.461.413	1.410.218.838	116.008.880	115.699.627	116.857.689	119.473.968	120.832.290	126.745.279	152.768.622	136.395.116	136.156.401	0	0	0	0	1.140.937.872	9.254.833.377	

Assinado digitalmente por: ANTONIO SILLAS BOCAIA
Para verificação de autenticidade, acesse o site: https://aracaju.tpb.com.br/verificacao/59f-3919-2AE4-91DB e informe o código 659F-3919-2AE4-91DB

Gráfico Gastos Com Pessoal - 2017-2024 - Em R\$

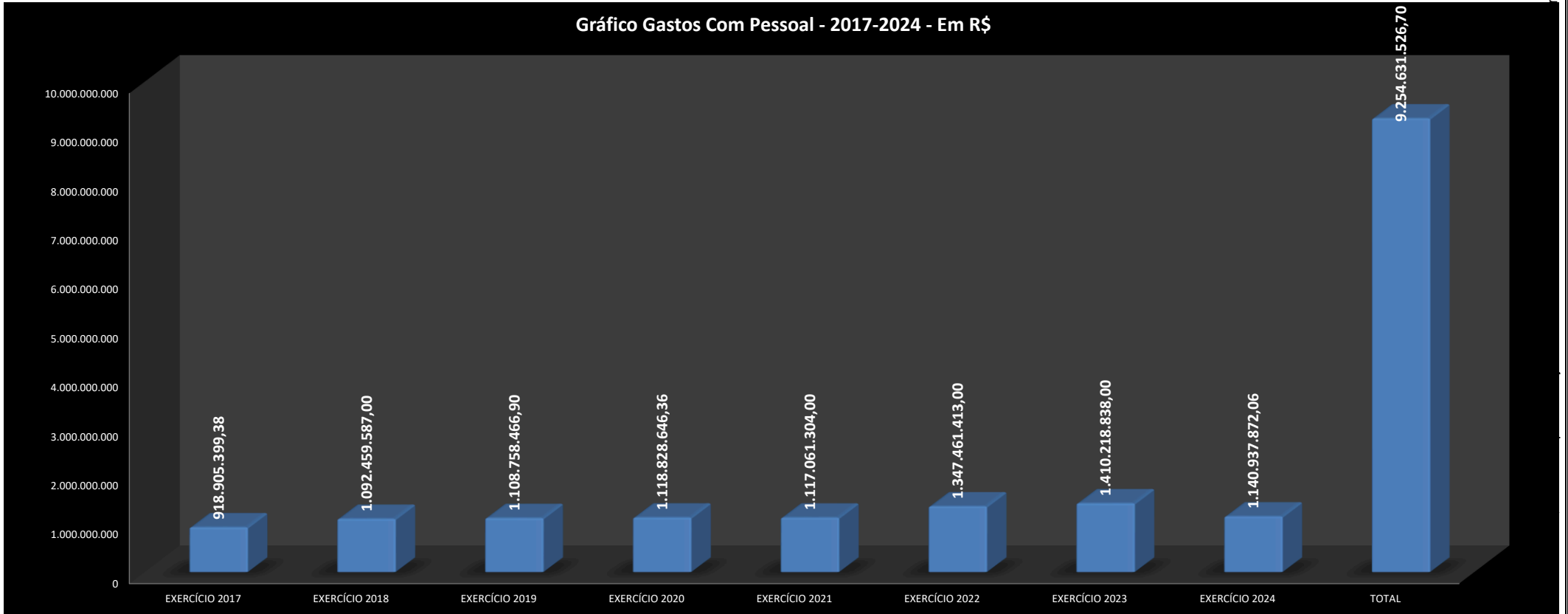

FONTE: SEMFAZ-COGOF

EMISSÃO: 25/09/2024 15H46

Assinado por 1 pessoa:
Para verificar a validade

me o código 6559 F-3919-2AE4-91DB





MÊS	DIA	NRS	ÓRGÃOS	TIPO	VALOR R\$	
SETEMBRO/2024	30/09/2024	128	SEGOV- GP -GVP	Estatutários, Agentes Políticos, CCs, Estagiários e P. Alimentícia	592.460,32	
		144	PGM	Estatutários, Agentes Políticos, CCs, Estagiários e P. Alimentícia	1.252.128,90	
		39	CGM	Estatutários, Agentes Políticos, CCs, Estagiários e P. Alimentícia	162.287,36	
		49	SECOM	Estatutários, Agentes Políticos, CCs, Estagiários e P. Alimentícia	201.041,26	
		726	SEMFAS	Estatutários, Agentes Políticos, CCs, Estagiários, Temporários, P. Alimentícia, Cons. Tutelar	2.179.035,88	
		218	SEMFAZ	Estatutários, Agentes Políticos, CCs, Estagiários e P. Alimentícia	2.103.212,35	
		86	SEJESP	Estatutários, Agentes Políticos, CCs, Estagiários e P. Alimentícia	246.763,05	
		119	SEMA	Estatutários, Agentes Políticos, CCs, Estagiários e P. Alimentícia	384.319,16	
		58	SETUR	Estatutários, Agentes Políticos, CCs, Estagiários e P. Alimentícia	226.041,68	
		207	SEMINFRA	Estatutários, Agentes Políticos, CCs, Estagiários e P. Alimentícia	720.025,86	
		16	SEMDE	Estatutários, Agentes Políticos, CCs, Estagiários e P. Alimentícia	74.412,19	
		10	SEMAPRI	Estatutários, Agentes Políticos, CCs, Estagiários e P. Alimentícia	65.182,24	
		94	SEMDEC	Estatutários, Agentes Políticos, CCs, Estagiários e P. Alimentícia	326.942,45	
		458	SEMDEC GMA	Estatutários, Agentes Políticos, CCs, Estagiários e P. Alimentícia	2.221.784,01	
		227	SEPLOG	Estatutários, Agentes Políticos, CCs, Estagiários e P. Alimentícia	849.444,86	
		116	FUNCAJU	Estatutários, Agentes Políticos, CCs, Estagiários e P. Alimentícia	285.321,03	
		115	FUNDAT	Estatutários, Agentes Políticos, CCs, Estagiários e P. Alimentícia	265.811,47	
		344	EMURB	Estatutários, Agentes Políticos, CCs, Estagiários e P. Alimentícia	1.385.842,79	
		802	EMSURB	Estatutários, Agentes Políticos, CCs, Estagiários e P. Alimentícia	1.960.234,82	
		340	SMTT	Estatutários, Agentes Políticos, CCs, Estagiários e P. Alimentícia	1.275.510,35	
		863	SEMED	Estatutários, Agentes Políticos, CCs, Estagiários, Temporários, P. Alimentícia	2.217.068,98	
		2.140	SEMED ED BÁSICA	Estatutários, Agentes Políticos, CCs, Temporários, P. Alimentícia, Cons. Tutelar	12.360.187,88	
		3.803	SMS	Estatutários, Agentes Políticos, CCs, Estagiários, Temporários, P. Alimentícia, Cons. Tutelar	14.087.976,68	
		19	AJUPREVIDÊNCIA	SERVIDORES DO INSTITUTO		98.470,01
		3.732		INATIVOS, PENSIONISTAS E P. ALIMENTICA - ADMINISTRAÇÃO GERAL		12.502.825,68
		1.855		INATIVOS, PENSIONISTAS E P. ALIMENTICA - MAGISTÉRIO		11.995.430,04
		239		INATIVOS, PENSIONISTAS E P. ALIMENTICA - CMA		1.565.224,85
		290		INATIVOS E PENSIONISTAS CONCURSADOS		1.017.256,19
TOTAL		17.237			72.622.242,34	
INFORMAÇÃO DA FOLHA SETEMBRO/2024					VALOR R\$	
FOLHA LÍQUIDA					72.622.242,34	
PAGAR					72.622.242,34	
% PAGO					100,00%	
QUANTITATIVO					17.237	
FONTE: PMA/SEMFAZ/CGOEF EMISSÃO: 25/09/2024 15h46					PÁGINA 005	

EVOLUÇÃO DA FOLHA DE PAGAMENTO NO EXERCÍCIO 2024

TIPO	ORGÃOS	jan/24	fev/24	mar/24	abr/24	mai/24	jun/24	jul/24	ago/24	set/24	out/24	nov/24	13º	dez/24	JAN/DEZ/24	VARIACÃO	
																VALOR	%
DIRETA	SEGOV	1.070.445	1.028.720	1.033.997	1.034.433	1.078.772	1.053.773	1.376.410	1.130.641	1.132.602	0	0	0	0	9.939.793	668.547	7%
	PGM	3.960.589	3.988.293	3.998.973	4.066.137	4.151.668	4.061.453	5.688.065	5.007.143	4.607.435	0	0	0	0	39.529.756	4.565.330	13%
	CGM	228.927	213.569	217.119	225.387	227.108	219.764	270.366	243.578	242.662	0	0	0	0	2.088.481	64.616	3%
	SECOM	358.819	359.416	353.228	388.838	362.452	371.119	461.415	363.127	353.254	0	0	0	0	3.371.668	84.817	3%
	SEMFAS	3.697.174	3.666.440	3.841.999	3.870.577	3.962.221	4.014.523	4.760.690	4.341.679	4.234.611	0	0	0	0	36.389.914	695.929	2%
	SEMPAZ	4.246.133	4.163.214	4.206.965	4.209.605	4.854.565	4.538.824	6.257.697	5.777.480	6.615.310	0	0	0	0	44.869.793	-6.942.505	-13%
	SEJESP	353.536	344.949	352.709	379.840	374.813	372.342	444.449	403.458	415.569	0	0	0	0	3.441.665	101.110	3%
	SEMA	647.122	632.742	622.192	677.755	681.377	642.750	707.129	675.975	713.996	0	0	0	0	6.001.039	568.960	10%
	SETUR	285.311	284.175	290.734	305.623	296.654	309.293	347.509	322.868	351.288	0	0	0	0	2.793.454	-4.904.769	-64%
	SEMINFRA	3.646.628	3.595.010	3.586.861	3.731.004	3.594.212	3.590.564	5.390.351	5.075.420	4.790.976	0	0	0	0	37.001.026	7.331.880	25%
	SEMDEC	570.103	583.034	562.110	595.760	579.575	557.913	694.831	673.536	675.054	0	0	0	0	5.491.915	417.466	8%
	GMA	4.914.999	4.707.967	4.783.296	5.021.122	4.751.556	4.813.039	6.529.471	5.525.411	5.446.037	0	0	0	0	46.492.898	2.890.707	7%
	SEMDE	90.584	92.718	92.261	98.240	100.094	96.492	120.303	114.669	111.671	0	0	0	0	917.032	658.064	-94%
	SEMAPI	56.046	56.046	56.046	39.951	35.264	38.622	44.543	83.243	89.382	0	0	0	0	499.141	386.250	-100%
SEFLOG	1.657.998	1.617.024	1.649.402	1.742.503	1.715.534	1.799.518	2.225.353	2.135.694	2.109.159	0	0	0	0	16.652.184	647.427	4%	
SEMED	26.703.877	26.537.570	27.798.620	27.564.389	27.819.421	32.307.804	37.915.907	31.820.479	32.098.068	0	0	0	0	270.566.135	20.243.914	8%	
SMS	22.564.314	23.362.514	22.659.229	23.269.187	23.594.213	24.300.431	27.873.313	25.845.839	24.920.931	0	0	0	0	218.389.970	8.919.715	4%	
TOTAL		75.052.603	75.233.402	76.105.739	77.220.350	78.179.500	83.088.226	101.107.801	89.540.240	88.908.005	0	0	0	0	744.435.865	36.397.460	5%
INDIRETA	FUNCAJU	367.341	375.286	422.272	460.252	491.610	487.447	633.294	553.885	566.009	0	0	0	0	4.357.396	1.202.632	38%
	FUNDAT	403.331	395.983	393.803	405.242	412.530	414.066	536.694	487.175	503.895	0	0	0	0	3.952.719	145.406	4%
	EMURB	2.656.975	2.372.645	2.283.775	2.562.991	2.324.898	2.596.608	2.749.213	2.454.931	2.525.619	0	0	0	0	22.527.656	167.775	1%
	EMSURB	3.035.495	2.960.051	3.033.614	3.003.390	3.010.932	3.263.134	3.569.586	3.748.538	3.334.055	0	0	0	0	28.958.795	2.143.942	8%
	SMTT	3.671.107	3.578.874	3.692.979	3.755.604	3.708.809	3.756.683	5.490.344	4.620.287	4.476.191	0	0	0	0	36.750.878	2.630.436	8%
	PREVIDÊNCIA	30.822.029	30.783.385	30.925.507	32.066.140	32.704.010	33.140.116	38.681.690	34.990.060	35.639.226	0	0	0	0	299.752.163	20.423.568	7%
TOTAL		40.956.277	40.466.224	40.751.950	42.253.618	42.652.790	43.658.053	51.660.821	46.854.876	47.044.996	0	0	0	0	396.299.606	26.713.760	7%
TOTAL GERAL		116.008.880	115.699.626	116.857.689	119.473.968	120.832.290	126.746.279	152.768.622	136.395.116	135.953.001	0	0	0	0	1.140.735.471	63.111.220	6%

FONTE: PMA/SEMPAZ-COGOE

EMISSÃO: 25/09/2024 15H46

NOTA:

Assinado por 1 pessoa: ANTONIO SILVA ROCHA
 Para verificar a validade das assinaturas, acesse <https://aracaju.tbcc.com.br/verificacao/659f-3919-2AE4-91DB> e informe o código 659F-3919-2AE4-91DB

EVOLUÇÃO DA FOLHA DE PAGAMENTO NO EXERCÍCIO 2023

TIPO	ORGÃOS	jan/23	fev/23	mar/23	abr/23	mai/23	jun/23	jul/23	ago/23	set/23	out/23	nov/23	13º	dez/23	JAN/DEZ/23	3% PARTICIPAÇÃO 2023
DIRETA	SEGOV	1.073.383	946.222	1.033.081	938.358	947.587	1.136.246	1.081.486	1.032.027	1.082.856					9.271.246	1%
	PGM	3.571.025	3.597.230	3.631.682	3.675.377	3.731.690	4.562.973	4.064.411	4.075.450	4.054.590					34.964.426	3%
	CGM	234.840	237.883	244.552	210.635	203.166	234.113	225.804	213.621	219.250					2.023.866	0%
	SECOM	325.761	319.068	326.625	383.061	341.279	421.450	417.284	375.407	376.915					3.286.850	0%
	SEMFAS	3.939.968	3.712.004	3.813.228	3.813.370	3.890.185	4.307.460	4.159.600	4.036.837	4.021.333					35.693.985	3%
	SEMPAZ	5.163.381	5.798.267	5.288.525	5.377.808	5.880.882	6.786.401	6.092.392	5.975.212	5.449.430					51.812.298	5%
	SEJESP	340.971	332.841	350.350	355.207	362.685	439.937	393.682	384.957	379.926					3.340.555	0%
	SEMA	568.349	560.168	569.535	602.381	598.388	690.695	614.921	612.167	615.477					5.432.080	1%
	SETUR	2.001.416	1.894.628	1.943.182	265.912	289.308	355.996	320.079	316.124	311.579					7.698.223	1%
	SEMINFRA	2.063.593	2.083.834	2.162.466	3.877.733	3.842.218	4.164.708	3.876.988	3.803.543	3.794.063					29.669.146	3%
	SEMDEC	493.355	530.449	527.362	530.857	541.444	632.155	606.552	601.975	610.299					5.074.449	0%
	GMA	4.299.705	4.268.954	4.434.199	4.529.514	4.770.507	5.915.771	5.454.716	5.013.682	4.915.142					43.602.191	4%
	SEMDE	0	0	0	0	0	0	74.362	90.426	94.179					258.967	0%
	SEMAPI	0	0	0	0	0	0	0	56.365	56.525					112.891	0%
SEFLOG	1.736.623	1.666.744	1.691.658	1.669.108	1.697.793	2.059.054	1.822.908	1.869.052	1.791.817					16.004.757	1%	
SEMED	24.194.226	24.007.032	24.445.943	24.937.930	25.738.011	42.072.525	28.277.367	28.247.701	28.401.486					250.322.220	23%	
SMS	21.242.457	21.979.208	21.209.062	21.834.648	22.135.954	27.387.192	23.780.566	23.670.289	26.230.879					209.470.255	19%	
TOTAL		71.249.053	71.934.533	71.671.449	73.001.898	74.971.097	101.166.676	81.263.118	80.374.835	82.405.745	0	0	0	0	708.038.405	66%
INDIRETA	FUNCAJU	314.301	347.459	326.404	329.301	329.267	391.898	403.394	358.328	354.412					3.154.763	0%
	FUNDAT	265.691	419.141	420.282	415.649	416.717	490.881	493.835	436.038	449.078					3.807.313	0%
	EMURB	2.844.512	2.393.342	2.246.751	3.026.152	2.350.945	2.809.349	2.444.135	1.889.331	2.355.362					22.359.881	2%
	EMSURB	2.561.683	2.608.659	2.558.018	2.793.955	2.794.053	3.200.943	3.832.206	3.032.397	3.432.938					26.814.853	2%
	SMTT	3.541.318	3.560.987	3.491.729	3.559.572	3.659.067	4.341.389	3.977.931	3.929.177	4.059.270					34.120.441	3%
	PREVIDÊNCIA	27.545.189	28.514.710	28.087.741	29.063.338	29.860.745	38.148.127	32.272.503	32.891.032	32.945.209					279.328.594	26%
TOTAL		37.072.695	37.844.298	37.130.925	39.187.968	39.410.795	49.382.588	43.424.004	42.536.303	43.596.269	0	0	0	0	369.585.846	34%
TOTAL GERAL		108.321.748	109.778.831	108.802.375	112.189.866	114.381.892	150.549.264	124.687.123	122.911.138	126.002.014	0	0	0	0	1.077.624.251	100%

FONTE: PMA/SEMPAZ-COGUEF

EMISSÃO: 25/09/2024 15H46

NOTA:

Assinado por 1 pessoa: ANTONIO SILVA ROCHA
Para verificar a validade das assinaturas, acesse <https://aracaju.tdoc.com.br/verificacao/659f-3919-ZAE4-9TDB> e informe o código 659F-3919-ZAE4-9TDB



EVOLUÇÃO DA FOLHA DE PAGAMENTO DA PREFEITURA DE ARACAJU

Conta	Descrição da Conta	EXERCÍCIO DE 2024													TOTAL
		JANEIRO	FEVEREIRO	MARÇO	ABRIL	MAIO	JUNHO	JULHO	AGOSTO	SETEMBRO	OUTUBRO	NOVEMBRO	13º 2ª Parc.	DEZEMBRO	
101	Salario Base	4.750.035	4.939.207	4.981.079	5.109.777	5.148.044	5.265.840	5.514.152	5.362.930	5.364.128	0	0	0	0	46.435.692
102	Vencimentos	18.690.524	18.760.418	18.729.632	18.709.070	18.681.560	18.831.262	19.498.830	19.470.087	19.465.324	0	0	0	0	170.836.907
103	Subsídios	346.071	346.071	346.071	326.277	332.498	332.498	345.798	359.326	381.089	0	0	0	0	3.115.899
104	1/3 de Férias Gozadas	0	6.730	3.236	0	0	2.687	4.116	0	0	0	0	0	0	16.069
105	Salario Familia	6.328	6.266	6.142	6.297	5.894	6.762	4.405	5.522	5.956	0	0	0	0	53.772
107	Gratíf. Periculosidade	499.050	497.009	494.747	496.560	488.629	507.934	526.828	525.591	526.228	0	0	0	0	4.562.574
108	Adicional Insalubridade	240.125	239.917	240.399	243.362	251.406	251.884	259.220	260.898	261.428	0	0	0	0	2.248.638
109	Adicional Noturno	265.497	262.125	255.089	290.168	273.625	293.108	352.757	311.446	302.666	0	0	0	0	2.606.480
110	Adicional Terço Tempo de Serviço	4.588.162	4.582.688	4.593.069	4.595.191	4.601.270	4.623.273	4.764.516	4.765.926	4.762.677	0	0	0	0	41.876.772
111	13º Sal. 1ª Parcela	0	0	0	2.785.102	3.968.962	4.875.885	5.438.552	6.279.670	6.694.862	0	0	0	0	30.043.333
112	13º Sal. 2ª Parcela	0	0	0	0	0	0	0	0	0	0	0	0	0	0
116	Triênio	4.406.381	4.403.366	4.414.137	4.416.617	4.430.414	4.431.325	4.590.904	4.585.043	4.581.005	0	0	0	0	40.259.792
117	Função Gratificada	0	0	0	566	566	566	566	566	566	0	0	0	0	39.994
120	Hora Extra 100%	459.387	384.706	414.392	498.891	336.501	401.269	539.002	367.586	378.660	0	0	0	0	3.780.694
121	Hora Extra 50%	85.110	74.859	80.598	66.367	47.333	44.717	47.398	53.917	64.170	0	0	0	0	564.669
122	Hora Extra 100% Mes Anterior	1.392	0	4.678	4.106	632	4.237	8.839	3.606	3.490	0	0	0	0	30.881
123	Hora Extra 50% Mes Ant.	951	716	744	1.511	2.494	2.451	1.672	283	412	0	0	0	0	11.335
124	Adicional Noturno Mes Anterior	0	448	2.119	681	422	4.376	2.286	6.461	0	0	0	0	0	16.793
125	1/3 de Ferias	953.445	656.932	650.292	724.947	880.944	4.923.423	933.289	913.132	625.050	0	0	0	0	11.261.455
126	Dif. 1/3 Ferias	5.187	145	1.007	345	445	238	228.505	940	726	0	0	0	0	237.638
131	Pensão Judicial	309.483	304.710	310.330	328.273	326.373	337.593	385.329	335.563	337.304	0	0	0	0	2.974.558
132	Proventos Inativos	15.436.941	15.442.359	15.500.965	15.532.367	15.606.590	15.647.696	16.195.624	16.277.179	16.291.652	0	0	0	0	141.931.671
133	Pensionistas Pensao Morte	2.682.595	2.681.312	2.680.125	2.690.682	2.701.471	2.698.576	2.768.503	2.801.738	2.810.247	0	0	0	0	24.515.250
136	Auxilio Transporte	110.303	110.905	111.829	114.027	115.095	116.016	118.770	235.170	229.405	0	0	0	0	1.261.620
137	Dif. de Subsídio	5.355	0	0	1.803	0	1.196	0	0	0	0	0	0	0	8.354
138	Cargo em Comissao	2.383.582	2.380.457	2.394.663	2.429.573	2.436.770	2.435.983	2.540.610	2.572.505	2.588.360	0	0	0	0	22.625.003
139	Auxilio Transporte Ant	513	130	470	587	153	0	490	234	448	0	0	0	0	3.025
140	Função Grat. Magistério	762.793	755.796	813.917	819.379	819.500	820.263	847.879	857.432	870.134	0	0	0	0	7.367.091
142	Função Grat. Especial	3.046	3.046	3.046	3.617	3.617	3.046	3.168	3.168	3.168	0	0	0	0	28.825
143	Gratíf. de Titulacao	1.093.233	1.094.105	1.110.557	1.114.788	1.127.825	1.128.437	1.161.371	1.186.651	1.201.639	0	0	0	0	10.888.807
144	Gratíf. Tempo Integral	63.395	63.886	54.936	54.936	56.366	56.366	78.139	68.122	55.498	0	0	0	0	511.644
145	Gratíf. Comissao Trabalho	143.421	124.414	142.805	143.489	165.747	154.609	157.536	158.889	164.440	0	0	0	0	1.355.650
148	Gratíf. Regencia de Classe	19.835	19.874	25.027	25.998	25.323	25.347	26.314	26.472	26.541	0	0	0	0	20.031
149	Gratíf. Universitario	23.990	23.990	23.990	24.374	25.205	25.205	25.415	25.415	25.415	0	0	0	0	22.097
150	Gratíf. Especial s/CC	2.663.212	2.634.485	2.647.826	2.714.055	2.708.852	2.716.627	2.827.952	2.858.545	2.872.411	0	0	0	0	24.643.966
151	Dif. Comissão de Trabalho	2.699	12.124	20.712	29.875	33.698	2.086	1.879	32.714	5.101	0	0	0	0	10.888
152	Dif. de Func. Grat. Magisterio	8.925	0	47.527	0	1.596	258	98.873	1.572	0	0	0	0	0	58.052
153	Auxilio Doença	25.636	27.048	27.048	27.048	27.048	27.048	27.227	28.639	30.051	0	0	0	0	166.993
155	Cargo em Comissão - Média Aritimética	147.746	147.746	147.746	147.746	147.746	147.746	153.656	153.656	153.656	0	0	0	0	1.347.446
156	Dif. de Salario Família	179	62	310	591	248	0	124	372	0	0	0	0	0	0



EVOLUÇÃO DA FOLHA DE PAGAMENTO DA PREFEITURA DE ARACAJU

9-2AE4-91DB

Conta	Descrição da Conta	EXERCÍCIO DE 2024													TOTAL
		JANEIRO	FEVEREIRO	MARÇO	ABRIL	MAIO	JUNHO	JULHO	AGOSTO	SETEMBRO	OUTUBRO	NOVEMBRO	13º 2º Parc.	DEZEMBRO	
158	13º Salario Proporcional	3.529	45.682	237.717	173.801	182.779	280.035	226.288	283.221	444.754	0	0	0	0	1.877.806
159	13º Salario Exer Ant	34.932	9.710	619	0	0	577	0	1.441	0	0	0	0	0	47.880
160	Gratíf. Especial s/CCE	2.181.513	2.200.573	2.215.701	2.202.516	2.222.223	2.208.148	2.311.111	2.338.804	2.361.895	0	0	0	0	20.242.884
162	Gratíf. Incorporada	0	0	0	0	0	0	0	0	0	0	0	0	0	0
163	Gratíf. Especial	17.762	17.762	18.168	18.210	19.018	19.018	19.036	19.036	19.036	0	0	0	0	167.145
165	Auxilio Creche	0	0	0	0	0	0	1.259	0	0	0	0	0	0	1.259
166	Gratíf. de Funcao	1.205	1.205	1.205	1.205	1.259	1.259	0	1.259	1.259	0	0	0	0	9.857
168	Gratíf. de Atividade	1.207	1.178	1.178	1.185	1.185	1.185	1.185	1.185	1.185	0	0	0	0	10.874
172	Comissão de Substituição	66.353	40.055	42.090	59.952	65.131	47.589	65.157	46.800	42.332	0	0	0	0	475.158
173	Dedicacao Exclusiva	270.661	269.603	266.613	267.123	266.620	266.620	276.870	276.870	276.087	0	0	0	0	2.437.267
174	Gratíf. Ativ. Tec. Pedag.	15.462	15.484	10.865	9.640	9.693	9.693	9.730	9.757	9.757	0	0	0	0	100.981
176	Gratíf. Tempo Integral Incorporada	1.065.366	1.065.549	1.073.643	1.075.126	1.087.636	1.091.004	1.112.906	1.115.323	1.117.561	0	0	0	0	9.804.114
179	Restituicao de Atrasos	0	0	52	0	311	0	348	0	69	0	0	0	0	680
180	Restituicao de Faltas	865	223	1.407	2.214	117.508	91.746	26.785	14.402	19.949	0	0	0	0	275.800
181	Gratificação de Desempenho	282.192	296.328	295.436	294.605	294.605	294.605	300.337	300.337	300.337	0	0	0	0	2.658.884
183	Cargo em Comissão Especial	157.097	157.097	157.097	145.737	152.432	148.200	152.480	152.480	152.480	0	0	0	0	1.375.100
189	Complemento Salarial mês Anterior	3.314	1.035	0	0	101	0	0	1.906	0	0	0	0	0	6.856
190	Complemento Salarial	152.713	152.601	153.850	152.777	152.300	151.418	142.476	141.532	140.776	0	0	0	0	1.340.445
194	Dif.Trienio	0	183	0	0	0	0	1.845	1.184	448	0	0	0	0	3.659
195	Sentença Judicial	1.024	1.024	1.024	1.024	1.024	1.024	1.024	1.024	1.024	0	0	0	0	9.815
196	Dif. 13. Salario	26.516	852	704	907	256	379	0	0	112	0	0	0	0	29.225
198	Dif. Gratificação	1.491	52.596	16.197	25.204	25.587	18.251	11.079	6.633	82.323	0	0	0	0	239.662
199	Dif. CC	8.209	26.196	10.517	22.855	25.179	11.199	10.700	13.680	3.547	0	0	0	0	132.882
200	Dif. de Substituição	2.137	0	315	532	0	0	2.212	0	0	0	0	0	0	5.996
201	Dif. Vencimento	20.087	6.446	48.469	102.209	16.524	277.061	248.259	31.654	9.568	0	0	0	0	1.603.776
202	Dif. De Pensão Alimentica	0	1.412	0	0	0	0	0	0	0	0	0	0	0	1.412
203	Dif. Pensao P/ Falecimento	1.430	0	5.814	45.854	9.580	1.772	268	56.019	22.064	0	0	0	0	142.801
206	Adicional Insalubridade Anterior	51.853	50.641	55.752	39.208	113.389	68.400	157.209	121.699	105.223	0	0	0	0	1.633.774
210	Dif. de Proventos	1.173	0	27.906	24.796	0	0	0	0	0	0	0	0	0	53.776
214	Auxílio Alimentação	294.525	294.485	301.563	327.500	300.085	297.975	313.307	320.305	314.037	0	0	0	0	2.753.982
216	Abono Permanente	278.475	276.333	276.609	274.706	276.633	283.065	322.433	279.915	271.950	0	0	0	0	2.540.819
218	Prêmio por Assiduidade - Emsurb	7.568	4.730	2.365	5.203	4.730	1.419	4.427	1.476	2.460	0	0	0	0	34.478
219	Gratíf. Nível Técnico	1.465	1.465	1.465	1.465	1.465	1.403	1.385	1.385	1.385	0	0	0	0	12.682
220	Gratíf. Nível Universitário - EMSURB	2.691	2.691	2.691	2.691	2.691	2.691	2.798	2.798	2.798	0	0	0	0	24.638
221	Auxílio Alimentação Anterior	13.559	12.124	17.194	15.844	8.681	8.049	11.367	29.089	9.571	0	0	0	0	125.977
222	Restituição Ipes Saúde	5.772	1.654	0	0	2.078	1.820	3.243	2.083	1.159	0	0	0	0	17.809
223	Quinquênio	7.673	7.951	8.686	8.967	9.018	9.018	9.018	9.018	9.018	0	0	0	0	78.870
226	Gratíf. Fixa CC	538	538	538	538	538	538	538	538	538	0	0	0	0	4.484
228	Gratíf. Comissao Trabalho II	46.858	48.881	47.730	51.922	51.999	53.198	53.451	54.572	51.151	0	0	0	0	459.761
229	Gratíf. Irredutibilidade Lei 051/01	260.651	260.651	260.651	260.087	260.087	260.087	270.491	269.753	269.591	0	0	0	0	2.200.000



EVOLUÇÃO DA FOLHA DE PAGAMENTO DA PREFEITURA DE ARACAJU

Conta	Descrição da Conta	EXERCÍCIO DE 2024													TOTAL
		JANEIRO	FEVEREIRO	MARÇO	ABRIL	MAIO	JUNHO	JULHO	AGOSTO	SETEMBRO	OUTUBRO	NOVEMBRO	13º 2º Parc.	DEZEMBRO	
233	Bolsa Estagio	460.166	468.556	474.653	486.826	491.103	492.095	567.566	561.835	530.240	0	0	0	0	4.533.840
238	Restituição Redutor Constitucional	10.486	24.118	24.118	24.118	36.078	36.078	22.436	22.436	22.436	0	0	0	0	222.901
239	Gratificação	6.425	6.425	6.425	6.314	6.609	6.609	6.609	6.609	6.609	0	0	0	0	58.836
240	Adicional	699	699	699	699	699	699	699	699	727	0	0	0	0	6.17
242	Gratif. Irred. Ins. Art. 46 - Lei 61/03	3.909	3.909	3.909	3.909	3.784	3.784	3.802	3.802	3.802	0	0	0	0	34.110
243	Gratif. Irred. Sal. Art. 43 - Lei 61/03	9.525	9.525	9.525	9.525	9.525	9.525	9.104	9.104	9.104	0	0	0	0	84.460
245	Gratif. Fixa CEO	27.090	27.090	27.090	27.090	27.090	27.090	28.174	28.174	28.174	0	0	0	0	247.661
246	Complemento Prog. Saúde Família - PSF	106.196	105.874	105.488	105.455	105.313	105.326	105.068	104.553	104.166	0	0	0	0	947.938
247	Complemento Condic. Espec. de Trabalho	902	902	902	902	902	902	938	938	938	0	0	0	0	8.230
248	Gratif. Especial de Trabalho Saúde	52.472	51.016	50.897	51.347	51.347	51.556	53.949	54.304	56.020	0	0	0	0	472.208
249	Função Gratificada Saúde	475.095	463.636	466.550	472.561	477.410	474.045	492.090	491.151	499.762	0	0	0	0	4.312.900
250	Complemento de Gratificação	440.370	432.207	435.170	446.973	457.764	455.999	473.546	479.496	493.499	0	0	0	0	4.115.024
251	Gratif. Especial de Trabalho Saúde II	49.325	49.789	49.730	49.648	49.703	49.146	51.168	51.168	51.594	0	0	0	0	451.671
252	Dif. Letras	450	11.517	605.456	11.389	13.924	80.158	2.356	50.849	31.401	0	0	0	0	807.999
255	Aux. Acord. Filho Def/1999 Emsurb	15.532	16.944	16.944	15.532	15.532	16.944	16.944	16.944	18.356	0	0	0	0	149.772
256	Estabilidade Financeira	605	605	605	605	605	605	605	605	605	0	0	0	0	5.441
265	Grat. Caráter Pessoal Art.05 Lei 3549/08	701.353	700.319	701.394	699.754	698.705	697.552	725.358	726.040	724.412	0	0	0	0	6.374.888
266	Grat. Funcional Art.06 Lei 3549/08	34.108	33.885	33.885	33.885	33.885	33.885	35.240	35.240	34.951	0	0	0	0	308.864
267	Grat. Titulação Fixa Lei 3550/08	82.152	81.034	81.034	81.034	81.034	81.034	84.269	84.269	83.981	0	0	0	0	739.840
268	Grat. Irred. Insal. Art. 07 Lei 3549/08	1.012	1.012	1.012	1.012	1.012	998	1.037	1.037	1.037	0	0	0	0	9.668
269	Graf Insalubridade Lei 3549/08	1.739	1.739	1.294	1.294	1.294	1.294	1.294	1.294	95	0	0	0	0	11.135
270	Grat. Adicional Art. 05 Lei 078/08	1.976	1.976	1.976	1.976	1.976	1.976	2.056	2.056	2.056	0	0	0	0	18.226
273	Comp. Piso Salarial Lei Federal 11738/08	61.669	61.669	61.669	68.455	69.460	69.060	39.771	46.224	44.367	0	0	0	0	522.444
274	Dif. Reajuste Salarial	8.305	8.578	0	0	0	0	11.555.993	9.647	3.642	0	0	0	0	11.586.666
277	Determinação Judicial	2.751	2.751	2.751	2.751	751	751	751	751	751	0	0	0	0	4.56
279	Comp. Piso Salarial	1.123.874	1.121.485	1.117.332	1.113.333	1.103.665	1.098.589	1.025.951	1.018.832	1.018.195	0	0	0	0	9.411.955
282	Prêmio de Desempenho Lei 3821/10	838.940	838.998	830.932	822.864	1.126.817	1.145.800	1.089.054	1.089.054	2.332.468	0	0	0	0	10.144.928
284	Gráfi Periculosidade Anterior	3.246	2.183	0	877	0	696	0	953	0	0	0	0	0	7.555
287	Dif. Salario Base	5.036	3.258	74.571	118.507	26.931	7.209	14.566	1.770	1.618	0	0	0	0	53.865
288	Horas Extras 70% - Emsurb	19.010	21.380	18.632	21.435	20.682	19.180	20.607	24.321	25.196	0	0	0	0	20.844
289	Auxílio - Uniforme GMA	38.181	16.800	42.000	10.800	178.800	54.000	45.600	33.600	3.600	0	0	0	0	23.881
290	Dif. Gratif. Tempo Integral	0	0	0	0	0	5.825	0	0	5.123	0	0	0	0	10.947
291	Grat. Especial Ativ.de pregão	26.078	25.218	23.605	22.799	27.045	27.045	27.090	27.090	27.090	0	0	0	0	23.959
292	Vantagem Pessoal Incorporada Lei 131/14	198.870	198.672	198.248	198.152	198.584	197.945	205.776	205.611	205.004	0	0	0	0	1.806.662
294	Vantagem Pessoal Incorporada ant.	0	0	0	0	209	0	0	7	0	0	0	0	0	15
296	Horas Extras 70% - Emsurb Ant.	0	0	337	0	0	0	0	0	0	0	0	0	0	337
297	Auxilio Uniforme SMTT Lei 4700,15	0	0	1.200	21.600	20.400	19.200	61.200	8.400	12.960	0	0	0	0	14.460
303	Auxilio Saúde	3.767	6.640	6.640	4.605	5.616	5.616	5.624	5.624	5.640	0	0	0	0	49.972
307	Gratif. Rep. Gabinete	54.119	54.119	54.119	54.119	56.554	56.554	56.554	56.554	56.554	0	0	0	0	499.245
310	Restituição de Previdência	70.623	468	0	1.511	244	34	0	591	0	0	0	0	0	



EVOLUÇÃO DA FOLHA DE PAGAMENTO DA PREFEITURA DE ARACAJU

Conta	Descrição da Conta	EXERCÍCIO DE 2024													TOTAL
		JANEIRO	FEVEREIRO	MARÇO	ABRIL	MAIO	JUNHO	JULHO	AGOSTO	SETEMBRO	OUTUBRO	NOVEMBRO	13º 2º Parc.	DEZEMBRO	
312	Restituição Vale Transporte	195	267	3.874	128	0	45	152	634	417	0	0	0	0	5612
314	Restituição Desc. Indevido	114	0	0	0	0	338	0	127	0	0	0	0	0	79
317	Dif. Horas Suplementares	14.094	2.042	4.106	4.669	0	2.890	0	315	0	0	0	0	0	28315
320	Horas Extra 100% Anterior	0	95	54.472	29.640	4.028	34.725	2.923	0	20.187	0	0	0	0	146070
321	Dif. Bolsa Estágio	7.646	7.027	6.210	9.494	11.976	4.340	29.394	18.060	0	0	0	0	0	94047
324	Dif. de Adicional 1/3	14.865	0	0	1.220	62.907	3.219	6.193	0	0	0	0	0	0	88404
326	Licença Maternidade	46.163	52.297	78.333	84.292	94.257	76.715	104.824	89.714	80.740	0	0	0	0	707335
327	Gratíf. Participação Eventos	58.814	10.814	82.214	58.014	11.014	11.680	169.680	61.388	6.988	0	0	0	0	470005
328	Adicional Insal. Art. 46 - Lei 61/03	737.548	738.692	725.724	720.715	733.251	727.437	795.433	807.580	822.343	0	0	0	0	6.808723
329	Triênio - LC 61/2003	77.527	77.225	77.388	77.289	77.147	77.147	79.660	79.660	78.875	0	0	0	0	701218
330	Titulação - LC 61/2003	63.476	63.415	63.415	63.415	62.448	62.448	63.748	63.748	62.510	0	0	0	0	568021
335	Complemento Gratificação Anterior	377	0	0	0	0	0	0	0	0	0	0	0	0	377
338	Horas Suplementares	0	844	3.997	6.418	6.418	7.937	75	5.855	4.729	0	0	0	0	36072
339	CC mês anterior	0	0	0	0	0	0	3.443	0	0	0	0	0	0	3443
340	Função Gratificada Especial	158.027	157.540	162.466	166.671	174.730	175.758	181.483	182.363	179.354	0	0	0	0	1.538092
342	Gratíf. Cond. Esp. Trabalho - Emsurb	95.503	97.302	97.773	97.452	96.702	96.659	100.370	100.279	101.304	0	0	0	0	883044
343	Vale Alimentação EMSURB	51.545	51.545	51.545	51.545	51.545	51.545	53.607	53.607	53.607	0	0	0	0	470095
344	Vale Refeição EMSURB	29.327	29.327	29.327	29.327	29.327	29.327	30.501	30.501	30.501	0	0	0	0	267063
349	Grat. Participação Eventos Anterior	0	0	0	1.000	0	0	600	0	1.845	0	0	0	0	3445
350	Abono Pecuniário	2.932	828	0	840	928	1.885	3.186	972	1.895	0	0	0	0	13067
351	Sexta Parte	1.439	1.439	1.439	1.439	1.439	1.439	1.439	1.439	1.439	0	0	0	0	12050
353	Grat. Titulação Art.1º Lei 3550/08	797.552	800.031	806.701	811.253	817.927	821.947	855.183	845.345	852.643	0	0	0	0	7.408083
354	Gratíf. Partic. Eventos-Campanhas Diurno	11.988	10.152	15.498	18.414	15.822	15.120	23.436	13.068	15.552	0	0	0	0	139050
355	Auxilio Protetor Solar	35.486	35.370	35.238	35.196	35.277	35.165	34.772	35.903	35.835	0	0	0	0	318042
356	Auxilio Protetor Solar Anterior	0	0	0	0	143	1.042	0	4.538	949	0	0	0	0	6072
360	Gratíf. Partic. Eventos-Campanhas ant	2.479	2.816	3.026	3.099	4.755	3.420	16.881	2.962	2.959	0	0	0	0	42097
361	Supervisão Técnica	17.941	25.829	21.881	20.711	21.850	21.195	22.509	24.166	23.390	0	0	0	0	199071
363	Gratíf. Partic. Eventos Campanha Noturno	7.654	4.183	8.366	10.947	8.366	7.832	5.518	3.738	2.670	0	0	0	0	59074
364	Grat. Ativ. Fiscalização GAF	126.920	14.520	17.760	41.260	30.520	3.240	6.280	193.080	12.940	0	0	0	0	446020
365	Grat. Especial ECA Art.1º Lei 3748/09	70.957	71.116	73.961	74.407	75.164	75.705	78.113	80.684	81.721	0	0	0	0	6827
366	Vantagem Carater Pessoal VCP LC 139/14	16.356	16.356	16.356	16.356	22.374	22.374	23.269	23.269	23.269	0	0	0	0	199078
367	Dif mês anterior	0	0	0	0	0	0	1.093	0	0	0	0	0	0	1093
368	Restituição INSS	3.783	0	0	0	0	248	13.557	177	0	0	0	0	0	2066
369	Auxilio Uniforme ACS/ACE LEI 482/13	5.800	580	4.640	5.220	13.340	3.480	7.540	6.960	4.060	0	0	0	0	2020
370	Vantagem Pessoal Incorporada LC 153/16	199.880	199.880	199.880	199.880	199.905	199.905	207.878	207.879	203.262	0	0	0	0	1.818052
373	Vantagem Pessoal Incorporada	2.865	2.865	1.108	935	1.108	1.110	1.293	2.974	0	0	0	0	0	15068
374	Compl. Prog. Saúde Família - PSF	14.499	14.499	14.499	14.499	14.499	14.499	14.499	14.499	14.499	0	0	0	0	80088
375	Grat. Seg. Urbana- GEAGED	27.320	27.320	26.309	25.297	24.959	25.297	25.297	25.297	25.297	0	0	0	0	20293
376	GEA Magistério LC 177/2022	6.332.718	6.421.648	6.572.167	6.575.743	6.608.210	6.641.143	6.892.486	6.872.949	6.903.720	0	0	0	0	59.820.785
377	GEA Magistério LC 177/2022 anterior	4.444	2.875	8.855	16.512	11.632	2.875	10.344	8.146	0	0	0	0	0	

9-2AE4-91DB

9-2AE4-91DB





EVOLUÇÃO DA FOLHA DE PAGAMENTO DA PREFEITURA DE ARACAJU

Conta	Descrição da Conta	EXERCÍCIO DE 2024													TOTAL
		JANEIRO	FEVEREIRO	MARÇO	ABRIL	MAIO	JUNHO	JULHO	AGOSTO	SETEMBRO	OUTUBRO	NOVEMBRO	13º 2º Parc.	DEZEMBRO	
378	Vantagem Pessoal Incor	1.276	1.276	1.276	1.276	1.276	1.276	1.276	1.276	1.276	0	0	0	0	11.682
379	Dif. Grat. De Gestão - GEAGED	2.783	0	1.961	2.990	0	148	45.840	10.925	0	0	0	0	0	64.047
382	Auxílio Óculos	430	1.720	1.630	860	0	430	477	894	3.130	0	0	0	0	9.372
384	Grat de Gestao Lei 4420/13-GEAGED	217.038	217.655	218.540	217.551	219.476	213.945	236.424	239.390	237.048	0	0	0	0	2.017.665
385	Dif. Abono Permanente	45.525	11.393	2.094	8.737	45.661	41.910	45.371	29.823	8.210	0	0	0	0	238.624
387	Grast Incremento Plantão Dec 4663/13	148.972	4.950	400	0	0	0	0	0	0	0	0	0	0	154.322
389	Graf. Titulação Anterior	12.211	32.763	68.613	28.728	30.752	34.475	10.102	42.218	58.535	0	0	0	0	318.696
391	Auxilio Qualificação LC 152/2016	21.730	21.730	21.730	21.730	21.200	21.200	21.200	20.140	20.140	0	0	0	0	190.800
392	Vantagem Pessoal Fisco Judicial 11634/17	88.630	88.630	88.630	88.630	82.613	82.613	85.917	85.917	85.917	0	0	0	0	777.395
400	Subsídios Requisitados	6.815	6.815	6.815	6.815	6.815	6.815	6.815	6.815	6.815	0	0	0	0	61.239
402	Grat. Tempo Integral Judicial	5.294	5.294	6.156	6.915	7.776	7.776	8.241	8.241	9.978	0	0	0	0	65.673
405	Auxilio Universitário EMSURB	1.786	1.588	1.389	1.389	1.588	1.786	1.238	1.238	1.445	0	0	0	0	13.447
406	Grat. De Presença art 65 LC 153/16	38.805	36.260	36.260	33.214	36.118	36.118	36.525	37.062	37.562	0	0	0	0	327.625
407	Comissão Esp. Recursos BID	3.462	3.462	3.462	3.462	3.462	3.462	3.462	3.462	3.462	0	0	0	0	31.654
408	Função Grtificada da Saúde	16.906	18.346	21.731	21.731	21.731	21.731	23.525	23.525	23.975	0	0	0	0	193.604
409	Complemento Gratificação	1.388	1.388	1.388	1.388	1.388	1.388	1.388	1.388	1.388	0	0	0	0	12.889
413	Desempenho Previne Brasil-Port 123/20 SMS	1.167	781.428	8.983	12.780	0	0	0	826.262	0	0	0	0	0	1.630.620
414	Restituição de Desconto	0	0	0	0	0	22	0	0	0	0	0	0	0	22
415	Campanha VAC-COVID-19 SMS 062/21	0	0	0	400	2.650	500	4.275	0	600	0	0	0	0	8.425
420	Grat. Comissão Trabalho III	2.258	2.258	2.258	2.258	4.246	4.246	4.246	4.274	4.274	0	0	0	0	30.117
422	Vantagem Pessoal Incorporado CC	63.806	66.897	66.897	69.198	72.999	72.999	75.826	80.660	80.660	0	0	0	0	649.342
423	Proventos Inativos EC 103/19	9.362	9.362	9.362	9.362	9.362	9.362	9.737	9.974	12.542	0	0	0	0	88.626
424	Pensionistas Pensão por Morte EC 103/19	5.559	5.559	5.559	5.559	5.559	5.599	5.781	5.781	5.781	0	0	0	0	50.735
425	Grat. Dedicção Ingtegral GDI LC 188/23	107.129	107.129	107.245	107.595	107.595	107.954	112.272	110.223	108.463	0	0	0	0	975.906
426	Grat. Dedicção Ingtegral GDI LC 188/23 Ant.	0	1.000	0	0	0	0	0	0	0	0	0	0	0	1.000
427	Abono Por Encargo Excepcional LC 194/23	182.000	66.950	159.250	273.850	131.600	128.750	486.356	88.192	117.624	0	0	0	0	1.044.672
428	Função sw Confiança GMA lc 194/23	119.837	119.837	119.837	119.837	119.837	119.837	124.630	124.630	124.630	0	0	0	0	1.082.910
430	1/6 Férias	22.784	0	0	0	0	18.282	2.758	0	0	0	0	0	0	43.225
431	Assist. Financeira Compl. Port 1135/23	705.904	676.722	701.824	637.458	672.497	691.548	670.969	661.781	630.594	0	0	0	0	6.049.996
432	Grat.Tempo Integral Incorporada Judicial	861	861	861	861	861	1.723	1.791	1.791	1.791	0	0	0	0	1.903
433	Assist. Financeira Compl. Port 1135/23 Ant.	2.043	1.272	12.804	5.655	30.034	9.423	6.496	7.953	3.221	0	0	0	0	78.601
434	Grat. Presença II Art 65	2.688	2.688	2.688	2.688	2.688	2.688	2.688	2.795	2.795	0	0	0	0	24.603
436	Assist. Financeira Compl. 9 parcela	0	0	1.265	0	0	0	20	200	0	0	0	0	0	1.485
440	Vantagem Pessoal Incorporado	406.206	406.206	406.206	407.273	414.334	414.882	431.477	433.277	433.277	0	0	0	0	3.653.638
445	VPNI-GTI GMA LC 23	50.335	50.335	50.335	50.335	50.335	50.335	52.349	52.349	52.349	0	0	0	0	459.960
446	VPNI-GTI TITULAÇÃO LC 23	202.270	201.801	200.508	200.761	201.182	200.944	209.074	208.116	207.957	0	0	0	0	1.822.112
468	Dif. Reajuste CLT	0	0	0	0	0	0	793	0	0	0	0	0	0	793
469	DIF. Reajuste Estagio	0	0	0	0	0	0	187.565	456	0	0	0	0	0	188.021
470	Dif Férias Abono Permanente	0	0	0	0	0	0	72.731	96.143	4.665	0	0	0	0	173.539
471	Dif, Letras CLT	0	0	0	0	0	306	0	0	0	0	0	0	0	306

9-2AE4-91DB

ANTONIO CARLOS V. RIBEIRO CHA...
Assessoria: ANTONIO CARLOS V. RIBEIRO CHA...
Aracaju, 24 de maio de 2024.





EVOLUÇÃO DA FOLHA DE PAGAMENTO DA PREFEITURA DE ARACAJU

Conta	Descrição da Conta	EXERCÍCIO DE 2024													TOTAL
		JANEIRO	FEVEREIRO	MARÇO	ABRIL	MAIO	JUNHO	JULHO	AGOSTO	SETEMBRO	OUTUBRO	NOVEMBRO	13º 2º Parc.	DEZEMBRO	
472	Vencimento CLT	0	0	0	0	0	3.657	3.657	3.657	3.657	0	0	0	0	14.266
473	Adicional Insalubridade CLT	0	0	0	0	0	731	731	731	731	0	0	0	0	2.925
474	Função Gratificada CLT	0	0	0	0	0	1.355	1.409	1.409	1.409	0	0	0	0	5.581
475	Complemento de Gratificação CLT	0	0	0	0	0	542	752	752	752	0	0	0	0	2.798
476	Assist. Financeira Comp. Port 1135/23 CLT	0	0	0	0	0	917	0	0	1.323	0	0	0	0	2.240
477	GEA Magistério LC 177/2022 judici	12.436	12.436	38.960	31.932	63.125	66.767	80.821	104.139	116.895	0	0	0	0	527.611
481	Auxílio Uniforme Anterior	260	18.319	23.757	47.703	7.065	0	1.160	1.027	0	0	0	0	0	99.991
482	Auxílio Saúde Anterior	0	2.873	0	290	0	0	0	0	64	0	0	0	0	3.227
000	EMURB folha proventos geral	2.175.770	1.943.141	1.800.140	1.892.346	1.796.471	2.114.062	2.208.665	1.972.294	2.051.066	0	0	0	0	17.953.955
900	PROVENTOS	85.132.417	85.039.066	85.843.220	88.685.146	90.360.521	96.154.713	108.537.667	97.236.947	97.693.997	0	0	0	0	834.683.895
ENCARGOS SOCIAIS		48.582.983	48.167.468	48.498.483	47.985.885	47.989.531	47.400.829	73.470.345	67.366.196	63.485.475	0	0	0	0	492.947.195
INSS/ DIRETA		3.065.782	3.079.498	3.119.419	3.143.993	3.165.600	3.360.999	3.792.137	3.324.982	3.374.876	0	0	0	0	29.427.287
IPES SAÚDE/ FINANPREV/ FUNPREV		1.158.820	1.157.133	1.159.961	1.160.351	1.157.104	1.148.479	1.155.904	1.192.370	1.191.385	0	0	0	0	10.481.008
CUSTO EMPRESA VALE TRANSPORTE		351.386	418.724	441.593	409.850	484.308	398.931	411.992	530.514	412.614	0	0	0	0	3.859.012
CONTRIBUIÇÕES SOCIAIS RPPS PATRONAL		25.231.367	24.994.689	25.216.519	24.894.344	24.865.510	24.573.552	38.189.902	36.074.689	32.624.642	0	0	0	0	256.665.213
CONTRIBUIÇÃO PATRONAL FUNDO FINANCEIRO RPPS		19.570.789	19.306.344	19.353.201	19.166.749	19.119.485	18.713.386	31.142.421	27.076.981	26.622.488	0	0	0	0	200.071.843
CONTRIBUIÇÃO PREVIDENCIÁRIA		795.162	788.919	792.209	789.403	802.475	794.518	1.222.011	833.340	740.530	0	0	0	0	7.558.068
FUNDO FINANCEIRO		795.162	788.919	792.209	789.403	802.475	794.518	1.222.011	833.340	740.530	0	0	0	0	7.558.068
CONTRIBUIÇÃO PREVIDENCIÁRIA SUPLEMENTAR		18.775.628	18.517.424	18.560.992	18.377.346	18.317.010	17.918.868	29.920.409	26.243.641	25.881.958	0	0	0	0	192.513.075
FUNDO FINANCEIRO		18.775.628	18.517.424	18.560.992	18.377.346	18.317.010	17.918.868	29.920.409	26.243.641	25.881.958	0	0	0	0	192.513.075
CONTRIBUIÇÃO PATRONAL FUNDO PREVIDENCIÁRIO RPPS		5.660.577	5.688.345	5.863.318	5.727.595	5.746.025	5.860.167	7.047.481	8.997.708	6.002.154	0	0	0	0	56.593.870
FUNDO PREVIDENCIÁRIO		5.660.577	5.688.345	5.863.318	5.727.595	5.746.025	5.860.167	7.047.481	8.997.708	6.002.154	0	0	0	0	56.593.870
TOTAL GERAL		133.715.399	133.206.534	134.341.703	136.671.030	138.350.053	143.555.542	182.008.012	164.603.143	161.179.472	0	0	0	0	1.327.630.890
COD	FOLHA DE CARGO EM COMISSÃO	7.836.132	7.807.449	7.848.092	7.924.399	7.940.169	7.974.110	8.315.951	8.378.803	8.440.416	0	0	-	0	72.465.812
138	Cargo em Comissao	2.383.582	2.380.457	2.394.663	2.429.573	2.436.770	2.435.983	2.540.610	2.572.505	2.588.360	0	0	-	0	22.462.603
150	Gratíf. Especial s/CC	2.663.212	2.634.485	2.647.826	2.714.055	2.708.852	2.716.627	2.827.952	2.858.545	2.872.411	0	0	-	0	24.543.666
155	Cargo em Comissão - Média Aritimética	147.746	147.746	147.746	147.746	147.746	147.746	153.656	153.656	153.656	0	0	-	0	1.547.446
160	Gratíf. Especial s/CCE	2.181.513	2.200.573	2.215.701	2.202.516	2.222.223	2.208.148	2.311.111	2.338.804	2.361.895	0	0	-	0	20.571.284
183	Cargo em Comissão Especial	157.097	157.097	157.097	145.737	152.432	148.200	152.480	152.480	152.480	0	0	-	0	1.547.446
0	Cargos em Comissão EMURB	302.982	287.090	285.059	284.772	272.146	317.405	330.142	302.812	311.615	0	0	0	0	2.694.622
% CC X TOTAL PROVENTOS		9,20%	9,18%	9,14%	8,94%	8,79%	8,29%	7,66%	8,62%	8,64%	#DIV/0!	#DIV/0!	-	#DIV/0!	9,68%
FONTE: PMA/SEPLOG/SEMAZ/CGOEF															





DEMONSTRATIVO DA FOLHA SINTÉTICA SETEMBRO/2024
ADMINISTRAÇÃO DIRETA INDIRETA

ÓRGÃO	Ocor.	FOLHA	VALOR R\$	OBRIGAÇÕES PATRONAIS	VALOR	TOTAL
GP	15	PROVENTOS	124.561,78	RPPS PLANO FINANCEIRO 22%	2.290,52	230.610,99
	1	PENSAO ALIMENTICIA	645,41	RPPS PLANO FINANCEIRO SUPLEMENTAR	79.127,02	
				RPPS PLANO PREVIDENCIÁRIO 22%	0,00	
				IPESSAÚDE	370,18	
				FINANPREV 22%	0,00	
				VALE TRANSPORTE	544,66	
	16	TOTAL	125.207,19	TOTAL	105.403,80	
ÓRGÃO	Ocor.	FOLHA	VALOR R\$	OBRIGAÇÕES PATRONAIS	VALOR	TOTAL
GVP	0	PROVENTOS	0,00	RPPS PLANO FINANCEIRO 22%	0,00	0,00
				RPPS PLANO FINANCEIRO SUPLEMENTAR	0,00	
				RPPS PLANO PREVIDENCIÁRIO 22%	0,00	
				FINANPREV 22%	0,00	
				VALE TRANSPORTE	0,00	
				IPESSAÚDE	0,00	
	0	TOTAL	0,00	TOTAL	0,00	
ÓRGÃO	Ocor.	FOLHA	VALOR R\$	OBRIGAÇÕES PATRONAIS	VALOR	TOTAL
SEGOV	108	PROVENTOS	650.225,58	RPPS PLANO FINANCEIRO 22%	2.851,26	878.057,95
	3	PENSAO ALIMENTICIA	2.484,76	RPPS PLANO FINANCEIRO SUPLEMENTAR	98.498,05	
				RPPS PLANO PREVIDENCIÁRIO 22%	4.849,74	
				RPPS FINANPREV 22%	4.753,68	
				IPESSAÚDE	423,06	
				VALE TRANSPORTE	2.423,50	
	111	TOTAL	652.710,34	TOTAL	225.347,61	
ÓRGÃO	Ocor.	FOLHA	VALOR R\$	OBRIGAÇÕES PATRONAIS	VALOR	TOTAL
FUNCAJU PESSOAL A DISPOSIÇÃO	1	PROVENTOS	3.000,51	RPPS PLANO FINANCEIRO 22%	583,28	23.933,15
				RPPS PLANO FINANCEIRO SUPLEMENTAR	20.149,65	
				RPPS PLANO PREVIDENCIÁRIO 22%	0,00	
				IPESSAÚDE	199,71	
				VALE TRANSPORTE	0,00	
				TOTAL	20.932,64	
	1	TOTAL	3.000,51	TOTAL	20.932,64	
ÓRGÃO	Ocor.	FOLHA	VALOR R\$	OBRIGAÇÕES PATRONAIS	VALOR	TOTAL
TOTAL GERAL DA UNIDADE	128		780.918,04		351.684,05	1.132.602,09
ÓRGÃO	Ocor.	FOLHA	VALOR R\$	OBRIGAÇÕES PATRONAIS	VALOR	TOTAL
PGM	122	PROVENTOS	1.773.011,27	RPPS PLANO FINANCEIRO 22%	72.197,68	4.607.434,73
	4	PENSAO ALIMENTICIA	9.581,59	RPPS PLANO FINANCEIRO SUPLEMENTAR	2.494.101,65	
	18	ESTAGIÁRIOS	13.996,17	RPPS PLANO PREVIDENCIÁRIO 22%	172.478,78	
				FINANPREV 22%	2.118,30	
				IPESSAÚDE	1.851,66	
				VALE TRANSPORTE	4.447,31	
	144	TOTAL	1.796.589,03	TOTAL	2.810.845,70	
ÓRGÃO	Ocor.	FOLHA	VALOR R\$	OBRIGAÇÕES PATRONAIS	VALOR	TOTAL
CGM	39	PROVENTOS	204.820,84	RPPS PLANO FINANCEIRO 22%	0,00	242.662,14
				RPPS PLANO FINANCEIRO SUPLEMENTAR	0,00	
				FINANPREV 22%	569,22	
				IPESSAÚDE	0,00	
				VALE TRANSPORTE	2.094,03	
				INSS	35.178,05	
	39	TOTAL	204.820,84	TOTAL	37.841,30	
VALOR A TRASPORTAR	311		2.782.327,91		3.200.371,05	5.982.698,96



DEMONSTRATIVO DA FOLHA SINTÉTICA SETEMBRO/2024
ADMINISTRAÇÃO DIRETA INDIRETA

ÓRGÃO	Ocor.	FOLHA	VALOR R\$	OBRIGAÇÕES PATRONAIS	VALOR	TOTAL
SECOM	46	PROVENTOS	246.972,15	RPPS PLANO FINANCEIRO 22%	1.604,38	353.253,81
	3	ESTAGIÁRIOS	2.318,00	RPPS PLANO FINANCEIRO SUPLEMENTAR	55.424,06	
				IPESSAÚDE	512,31	
				VALE TRANSPORTE	1.259,05	
	49	TOTAL	249.290,15	TOTAL	103.963,66	
ÓRGÃO	Ocor.	FOLHA	VALOR R\$	OBRIGAÇÕES PATRONAIS	VALOR	TOTAL
SEMFAS	560	PROVENTOS	2.562.803,35	RPPS PLANO FINANCEIRO 22%	22.069,62	4.234.610,82
	13	PENSÃO ALIMENTICIA	12.433,47	RPPS PLANO FINANCEIRO SUPLEMENTAR	762.405,02	
	63	ESTAGIÁRIOS	48.216,53	RPPS PLANO PREVIDENCIÁRIO 22%	229.126,74	
	58	CONTRATAÇÃO TEMPORARIA	103.618,09	IPESSAÚDE	38.110,72	
	31	CONSELHOS TUTELARES	136.547,50	VALE TRANSPORTE	56.442,35	
	1	PENSÃO ALIMENTICIA	423,60	INSS	234.267,37	
				INSS	28.146,46	
	726	TOTAL	2.864.042,54	TOTAL	1.370.568,28	
ÓRGÃO	Ocor.	FOLHA	VALOR R\$	OBRIGAÇÕES PATRONAIS	VALOR	TOTAL
SEMFAZ	151	PROVENTOS	2.947.246,96	RPPS PLANO FINANCEIRO 22%	96.045,72	6.615.310,22
	6	PENSÃO ALIMENTICIA	21.125,06	RPPS PLANO FINANCEIRO SUPLEMENTAR	3.317.943,02	
	61	ESTAGIÁRIOS	46.913,35	RPPS PLANO PREVIDENCIÁRIO 22%	80.322,36	
				FINANPREV 22%	510,72	
				FUNPREV BA 22%	458,21	
				IPESSAÚDE	2.330,61	
				VALE TRANSPORTE	12.275,09	
			INSS	90.139,12		
	218	TOTAL	3.015.285,37	TOTAL	3.600.024,85	
ÓRGÃO	Ocor.	FOLHA	VALOR R\$	OBRIGAÇÕES PATRONAIS	VALOR	TOTAL
SEJESP	66	PROVENTOS	286.196,69	RPPS PLANO FINANCEIRO 22%	1.544,78	415.569,38
	2	PENSÃO ALIMENTICIA	509,73	RPPS PLANO FINANCEIRO SUPLEMENTAR	53.365,15	
	18	ESTAGIÁRIOS	15.028,23	RPPS PLANO PREVIDENCIÁRIO 22%	2.977,92	
				IPESSAÚDE	964,34	
				VALE TRANSPORTE	1.604,20	
			INSS	53.378,34		
	86	TOTAL	301.734,65	TOTAL	113.834,73	
ÓRGÃO	Ocor.	FOLHA	VALOR R\$	OBRIGAÇÕES PATRONAIS	VALOR	TOTAL
SEMA	101	PROVENTOS	485.610,45	RPPS PLANO FINANCEIRO 22%	3.301,78	713.995,56
	18	ESTAGIÁRIOS	14.588,51	RPPS PLANO FINANCEIRO SUPLEMENTAR	114.061,48	
				RPPS PLANO PREVIDENCIÁRIO 22%	39.015,06	
				IPESSAÚDE	7.732,67	
				VALE TRANSPORTE	2.966,17	
			INSS	46.719,44		
	119	TOTAL	500.198,96	TOTAL	213.796,60	
ÓRGÃO	Ocor.	FOLHA	VALOR R\$	OBRIGAÇÕES PATRONAIS	VALOR	TOTAL
SETUR	51	PROVENTOS	281.665,52	RPPS PLANO FINANCEIRO 22%	0,00	351.288,23
	1	PENSÃO ALIMENTICIA	1.729,47	RPPS PLANO FINANCEIRO SUPLEMENTAR	0,00	
	6	ESTAGIÁRIOS	4.110,60	RPPS PLANO PREVIDENCIÁRIO 22%	0,00	
				IPESSAÚDE	0,00	
				VALE TRANSPORTE	4.244,83	
			INSS	59.537,81		
	58	TOTAL	287.505,59	TOTAL	63.782,64	
VALOR A TRASPORTAR	1.567		10.000.385,17		8.666.341,81	18.666.726,98



DEMONSTRATIVO DA FOLHA SINTÉTICA SETEMBRO/2024
ADMINISTRAÇÃO DIRETA INDIRETA

ÓRGÃO	Ocor.	FOLHA	VALOR R\$	OBRIGAÇÕES PATRONAIS	VALOR	TOTAL
SEMINFRA - EMURB E EMURB PESSOAL A DISPOSIÇÃO	44	PROVENTOS	302.745,33	RPPS PLANO FINANCEIRO 22%	105.380,08	4.790.976,39
	13	ESTAGIÁRIOS	10.478,00	RPPS PLANO FINANCEIRO SUPLEMENTAR	3.640.402,81	
	57	PROVENTOS - EMURB - PESSOAL DISP.	351.557,02	RPPS PLANO PREVIDENCIÁRIO 22%	660,22	
	3	PENSÃO ALIMENTICIA	2.274,79	IPESSAÚDE	18.380,33	
	84	PROVENTOS - EMSURB - PESSOAL DISP.	354.502,05	VALE TRANSPORTE	14.629,49	
	6	PENSÃO ALIMENTICIA	4.595,76	INSS	63.429,56	
	207	TOTAL	1.026.152,95	TOTAL	3.764.823,44	
ÓRGÃO	Ocor.	FOLHA	VALOR R\$	OBRIGAÇÕES PATRONAIS	VALOR	TOTAL
SEMDEC	71	PROVENTOS	395.110,19	RPPS PLANO FINANCEIRO 22%	5.481,34	675.053,80
	5	PENSÃO ALIMENTICIA	5.655,67	RPPS PLANO FINANCEIRO SUPLEMENTAR	189.355,37	
	18	ESTAGIÁRIOS	13.978,01	RPPS PLANO PREVIDENCIÁRIO 22%	5.317,06	
				FINANPREV 22%	0,00	
				RECIPREV 22%	489,33	
				IPREM-SP	2.820,28	
				IPESSAÚDE	515,54	
				VALE TRANSPORTE	2.271,22	
				INSS	54.059,79	
	94	TOTAL	414.743,87	TOTAL	260.309,93	
ÓRGÃO	Ocor.	FOLHA	VALOR R\$	OBRIGAÇÕES PATRONAIS	VALOR	TOTAL
SEMDEC-GMA	408	PROVENTOS	3.097.165,27	RPPS PLANO FINANCEIRO 22%	53.019,84	5.446.036,78
	50	PENSÃO ALIMENTICIA	56.163,34	RPPS PLANO FINANCEIRO SUPLEMENTAR	1.831.594,45	
				RPPS PLANO PREVIDENCIÁRIO 22%	327.563,10	
				IPESSAÚDE	74.275,10	
	458	TOTAL	3.153.328,61	TOTAL	2.292.708,17	
ÓRGÃO	Ocor.	FOLHA	VALOR R\$	OBRIGAÇÕES PATRONAIS	VALOR	TOTAL
SEMDE	16	PROVENTOS	91.609,20	RPPS PLANO FINANCEIRO 22%	0,00	111.671,44
				RPPS PLANO FINANCEIRO SUPLEMENTAR	0,00	
				RPPS PLANO PREVIDENCIÁRIO 22%	0,00	
				VALE TRANSPORTE	140,12	
				INSS	19.922,12	
	16	TOTAL	91.609,20	TOTAL	20.062,24	
ÓRGÃO	Ocor.	FOLHA	VALOR R\$	OBRIGAÇÕES PATRONAIS	VALOR	TOTAL
SEMAPI	10	PROVENTOS	78.360,55	RPPS PLANO FINANCEIRO 22%	0,00	89.382,02
				RPPS PLANO FINANCEIRO SUPLEMENTAR	0,00	
				RPPS PLANO PREVIDENCIÁRIO 22%	0,00	
				VALE TRANSPORTE	323,13	
				INSS	10.698,34	
	10	TOTAL	78.360,55	TOTAL	11.021,47	
ÓRGÃO	Ocor.	FOLHA	VALOR R\$	OBRIGAÇÕES PATRONAIS	VALOR	TOTAL
SEPLOG	196	PROVENTOS	1.076.144,83	RPPS PLANO FINANCEIRO 22%	22.748,82	2.109.158,60
	3	PENSÃO ALIMENTICIA	3.132,18	RPPS PLANO FINANCEIRO SUPLEMENTAR	785.902,85	
	28	ESTAGIÁRIOS	21.724,20	RPPS PLANO PREVIDENCIÁRIO 22%	20.126,40	
				IPESSAÚDE	3.991,22	
				VALE TRANSPORTE	16.387,73	
				FINANPREV	0,00	
				INSS	159.000,37	
227	TOTAL	1.101.001,21	TOTAL	1.008.157,39		
TOTAL ADMINISTRAÇÃO GERAL	2.579		15.865.581,56		16.023.424,45	31.889.006,01
VALOR A TRASPORTAR	2.579		15.865.581,56		16.023.424,45	31.889.006,01





DEMONSTRATIVO DA FOLHA SINTÉTICA SETEMBRO/2024
ADMINISTRAÇÃO DIRETA INDIRETA

ÓRGÃO	Ocor.	FOLHA	VALOR R\$	OBRIGAÇÕES PATRONAIS	VALOR	TOTAL
MDE	334	PROVENTOS - MDE	2.113.904,79	RPPS PLANO FINANCEIRO 22% MDE	22.850,56	6.957.870,75
	6	PENSÃO ALIMENTÍCIA MDE	7.879,20	RPPS PLANO FINANCEIRO 22% ADM GERAL	77.929,96	
	118	PROVENTOS ADM. GERAL	497.144,05	RPPS PLANO FINANCEIRO SUPLEMENTAR MDE	789.382,97	
	7	PENSÃO ALIMENTÍCIA ADM. GERAL	4.677,28	RPPS PLANO FINANCEIRO SUPLEMENTAR ADM GERAL	2.692.125,88	
	398	ESTAGIÁRIOS	314.782,26	RPPS PLANO PREVIDENCIÁRIO 22% MDE	183.369,84	
				RPPS PLANO PREVIDENCIÁRIO 22% ADM GERAL	2.438,16	
				FINANPREV 22%	18.111,30	
				FUNPREV RC e IPREM MDE 22%	2.092,19	
				IPESSAÚDE MDE	17.772,43	
				IPESSAÚDE ADM. GERAL	9.777,88	
			VALE TRANSPORTE MDE	18.600,17		
			VALE TRANSPORTE ADM GERAL	8.278,24		
			INSS MDE	176.753,59		
	863	TOTAL	2.938.387,58	TOTAL	4.019.483,17	
ÓRGÃO	Ocor.	FOLHA	VALOR R\$	OBRIGAÇÕES PATRONAIS	VALOR	TOTAL
EDUCAÇÃO BÁSICA FUNDEB	1161	PROVENTOS	12.801.272,40	RPPS PLANO FINANCEIRO 22%	113.876,20	25.140.197,26
	21	PENSÃO ALIMENTÍCIA	27.915,72	RPPS PLANO FINANCEIRO SUPLEMENTAR	3.933.905,08	
	957	CONTRATAÇÃO TEMPORARIA	4.690.854,47	RPPS PLANO PREVIDENCIÁRIO 22%	2.378.550,18	
	1	PENSÃO ALIMENTÍCIA	1.000,00	IPREM SP 22%	0,00	
				IPESSAÚDE	143.873,94	
				INSS FUNDEB	1.043.589,25	
				VALE TRANSPORTE	5.360,02	
		2140	TOTAL	17.521.042,59	TOTAL	
TOTAL GERAL DA UNIDADE	3.003		20.459.430,17		11.638.637,84	32.098.068,01
ÓRGÃO	Ocor.	FOLHA	VALOR R\$	OBRIGAÇÕES PATRONAIS	VALOR	TOTAL
SAÚDE	2593	PROVENTOS	15.042.423,69	RPPS PLANO FINANCEIRO 22%	18.775,38	24.920.930,50
	45	PENSÃO ALIMENTÍCIA	38.152,01	RPPS PLANO FINANCEIRO 22% ADM GERAL	30.719,96	
	52	PROVENTOS ADM.GERAL	237.322,71	RPPS PLANO FINANCEIRO SUPLEMENTAR	648.604,06	
	3	PENSÃO ALIMENTÍCIA ADM. GERAL	2.238,19	RPPS PLANO FINANCEIRO SUPLEMENTAR ADM GERAL	1.061.234,97	
	60	ESTAGIÁRIOS	47.231,52	RPPS PLANO PREVIDENCIÁRIO 22%	2.365.163,74	
	1048	CONTRATAÇÃO TEMPORARIA	3.944.479,99	RPPS PLANO PREVIDENCIÁRIO 22% ADM GERAL	833,58	
	2	PENSÃO ALIMENTÍCIA TEMPORARIA	676,07	FINANPREV E IPREV-SE 22%	5.932,72	
				IPESSAÚDE	240.859,98	
				IPESSAÚDE ADM. GERAL	7.638,89	
				VALE TRANSPORTE	146.507,67	
				VALE TRANSPORTE ADM GERAL	3.622,19	
				INSS	1.078.513,18	
	3803	TOTAL	19.312.524,18	TOTAL	5.608.406,32	
TOTAL GERAL DA UNIDADE	3.803		19.312.524,18		5.608.406,32	24.920.930,50
TOTAL PESSOAL DA SMS E SME	6.806		39.771.954,35		17.247.044,16	57.018.998,51
FOLHA ADM.DIRETA	9.385		55.637.535,91		33.270.468,61	88.908.004,52
VALOR A TRASPORTAR	9.385		55.637.535,91		33.270.468,61	88.908.004,52



DEMONSTRATIVO DA FOLHA SINTÉTICA SETEMBRO/2024
ADMINISTRAÇÃO DIRETA INDIRETA

ÓRGÃO	Ocor.	FOLHA	VALOR R\$	OBRIGAÇÕES PATRONAIS	VALOR	TOTAL
FUNCAJU	101	PROVENTOS	340.923,43	RPPS PLANO FINANCEIRO 22%	4.196,76	566.009,10
	2	PENSÃO ALIMENTÍCIA	832,03	RPPS PLANO FINANCEIRO SUPLEMENTAR	144.978,97	
	13	ESTAGIÁRIOS	10.478,00	IPESSAÚDE	827,20	
				INSS	56.623,46	
				FINANPREV 22%	2.137,12	
			VALE TRANSPORTE	5.012,13		
	116	TOTAL	352.233,46	TOTAL	213.775,64	
ÓRGÃO	Ocor.	FOLHA	VALOR R\$	OBRIGAÇÕES PATRONAIS	VALOR	TOTAL
FUNDAT	95	PROVENTOS	299.935,55	RPPS PLANO FINANCEIRO 22%	4.603,14	503.895,41
	2	PENSÃO ALIMENTÍCIA	1.109,85	RPPS PLANO FINANCEIRO SUPLEMENTAR	159.017,54	
	13	ESTAGIÁRIOS	13.030,32	IPESSAÚDE	998,87	
	5	FUNDAT - PESSOAL A DISPOSIÇÃO	25.200,14	VALE TRANSPORTE	17.674,38	
	0	PENSÃO ALIMENTÍCIA	0,00	INSS	59.407,26	
	115	TOTAL	339.275,86	TOTAL	164.619,55	
ÓRGÃO	Ocor.	FOLHA	VALOR R\$	OBRIGAÇÕES PATRONAIS	VALOR	TOTAL
SMTT	64	PROVENTOS ADMINISTRATIVO	313.811,86	RPPS PLANO FINANCEIRO 22%	68.348,34	4.476.191,41
	1	PENSÃO ALIMENTÍCIA ADMINISTRATIVO	532,85	RPPS PLANO FINANCEIRO SUPLEMENTAR	2.361.124,45	
	217	PROVENTOS OPERACIONAL	1.449.458,50	RPPS PLANO PREVIDENCIÁRIO 22%	154.708,84	
	12	PENSÃO ALIMENTÍCIA OPERACIONAL	10.448,38	FINANPREV 22%	1.976,58	
	25	ESTAGIÁRIOS ADMINISTRATIVO	17.650,00	IPESSAÚDE	36.496,71	
	21	ESTAGIÁRIOS OPERACIONAL	14.214,13	INSS	47.420,77	
	340	TOTAL	1.806.115,72	TOTAL	2.670.075,69	
ÓRGÃO	Ocor.	FOLHA	VALOR R\$	OBRIGAÇÕES PATRONAIS	VALOR	TOTAL
EMSUB	754	PROVENTOS	2.400.884,06	RPPS PLANO FINANCEIRO 22%	9.114,42	3.537.454,76
	37	PENSÃO ALIMENTÍCIA	21.799,23	RPPS PLANO FINANCEIRO SUPLEMENTAR	314.861,77	
	11	ESTAGIÁRIOS	8.790,00	INSS	655.435,11	
				FGTS	38.960,72	
				FINANPREV 22%	2.910,12	
				IPESSAÚDE	15.014,79	
			VALE TRANSPORTE	69.684,54		
	802	TOTAL	2.431.473,29	TOTAL	1.105.981,47	
ÓRGÃO	Ocor.	FOLHA	VALOR R\$	OBRIGAÇÕES PATRONAIS	VALOR	TOTAL
EMURB	138	PROVENTOS	1.071.439,62	INSS	334.480,68	2.525.619,05
	60	ESTAGIÁRIOS	41.300,68	IPESSAÚDE	9.447,99	
	122	CLT	881.449,52	FGTS MENSAL	116.802,07	
	18	PENSÃO ALIMENTÍCIA	24.797,97	VALE TRANSPORTE	13.822,00	
	6	A DISPOSIÇÃO	32.078,52			
	344	TOTAL	2.051.066,31	TOTAL	474.552,74	
FOLHA ADM.INDIRETA		1.717	6.980.164,64		4.629.005,09	11.609.169,73
TOTAL GERAL ADM. DIR E IND		11.102	62.617.700,55		37.899.473,70	100.517.174,25



DEMONSTRATIVO DA FOLHA SINTÉTICA SETEMBRO/2024
ADMINISTRAÇÃO DIRETA INDIRETA

ÓRGÃO	Ocor.	FOLHA	VALOR R\$	OBRIGAÇÕES PATRONAIS	VALOR	TOTAL	
ARACAJU PREVIDÊNCIA FUNDO FINANCEIRO	2457	PROVENTOS INATIVOS DIVERSOS	11.130.739,36	IPESSAÚDE	261.400,76	29.252.473,95	
	1719	PROVENTOS INATIVOS MAGISTÉRIO	14.554.851,53	IPESSAÚDE	132.051,78		
	436	PROVENTOS INATIVOS SAÚDE	2.831.685,37	IPESSAÚDE	28.385,39		
	36	PROVENTOS INATIVOS SMTT	222.315,64	IPESSAÚDE	4.947,30		
	67	PENSAO ALIMENTÍCIA - INAT. DIVERSOS	57.587,40				
	18	PENSAO ALIMENTÍCIA - INAT. MAGISTÉRIO	22.888,80				
	4	PENSAO ALIMENTÍCIA - INAT. SAÚDE	4.458,60				
	1	PENSAO ALIMENTÍCIA - INAT. SMTT	1.162,02				
	4738	TOTAL	28.825.688,72	TOTAL	426.785,23		
	Ocor.	FOLHA	VALOR R\$	OBRIGAÇÕES PATRONAIS	VALOR		TOTAL
	646	PROVENTOS PENSÃO DIVERSOS	1.700.294,94	IPESSAÚDE	32.764,57		2.704.331,58
	118	PROVENTOS PENSÃO MAGISTÉRIO	762.243,79	IPESSAÚDE	4.753,74		
	56	PROVENTOS PENSÃO SAÚDE	176.226,38	IPESSAÚDE	2.687,75		
	7	PROVENTOS PENSÃO SMTT	24.231,89	IPESSAÚDE	320,13		
	3	PENSAO ALIMENTÍCIA	808,39				
830	TOTAL	2.663.805,39	TOTAL	40.526,19			
Ocor.	FOLHA	VALOR R\$	OBRIGAÇÕES PATRONAIS	VALOR	TOTAL		
196	PROVENTOS INATIVOS CMA - FUNCIONARIOS	1.868.154,23	IPESSAÚDE	33.323,92	2.014.351,76		
14	PROVENTOS INATIVOS CMA- VEREADORES	103.504,23	IPESSAÚDE	0,00			
5	PENSAO ALIMENTÍCIA	9.369,38					
215	TOTAL	1.981.027,84	TOTAL	33.323,92			
Ocor.	FOLHA	VALOR R\$	OBRIGAÇÕES PATRONAIS	VALOR	TOTAL		
17	PROVENTOS PENSÃO CMA VEREAORES	120.712,29	IPESSAÚDE	291,39	256.347,11		
26	PROVENTOS PENSÃO CMA	135.634,82	IPESSAÚDE	1.372,45			
43	TOTAL	256.347,11	TOTAL	0,00			
RESUMO	5826		33.726.869,06		500.635,34	34.227.504,40	
PMA INATIVOS	4738		28.825.688,72		426.785,23	29.252.473,95	
PMA PENSÃO	830		2.663.805,39		40.526,19	2.704.331,58	
AJUPREV CMA INATIVOS	215		1.981.027,84		33.323,92	2.014.351,76	
AJUPREV CMA PENSÃO	43		256.347,11		0,00	256.347,11	
ÓRGÃO	Ocor.	FOLHA	VALOR R\$	OBRIGAÇÕES PATRONAIS	VALOR	TOTAL	
ARACAJU PREVIDÊNCIA FUNDO PREVIDENCIÁRIO	41	PROVENTOS INATIVOS CONS.MAGISTÉRIO	211.608,32	IPESSAÚDE	1.824,76	1.118.645,33	
	170	PROVENTOS INATIVOS CONS. SAÚDE	882.975,72	IPESSAÚDE	11.517,71		
	2	PROVENTOS INATIVOS CONS.DIVERSOS	8.151,02		265,18		
	2	PENSAO ALIMENTÍCIA	2.567,80				
	215	TOTAL	1.105.302,86	TOTAL	13.342,47		
	Ocor.	FOLHA	VALOR R\$	OBRIGAÇÕES PATRONAIS	VALOR		TOTAL
	12	PROVENTOS PENSÃO CONS.MAGISTÉRIO	28.750,11	IPESSAÚDE	224,15		164.813,58
	58	PROVENTOS PENSÃO CONS. SAÚDE	127.219,26	IPESSAÚDE	1.449,16		
	5	PROVENTOS PENSÃO CONS.DIVERSOS	8.844,21	IPESSAÚDE	308,87		
	75	TOTAL	164.813,58	TOTAL			
RESUMO	290		1.270.116,44		13.342,47	1.283.458,91	
PMA INATIVOS	215		1.105.302,86		13.342,47	1.118.645,33	
PMA PENSÃO	75		164.813,58		0,00	164.813,58	
TOTAL GERAL PREVIDENCIA	6116		34.996.985,50		513.977,81	35.510.963,31	
ÓRGÃO	Ocor.	FOLHA	VALOR R\$	OBRIGAÇÕES PATRONAIS	VALOR	TOTAL	
ARACAJU PREVIDENCIA ÓRGÃO	12	PROVENTOS	74.530,89	RPPS PLANO FINANCEIRO 22%	995,54	128.262,85	
	1	PENSAO ALIMENTÍCIA	446,07	RPPS PLANO FINANCEIRO SUPLEMENTAR 166,96%	34.391,37		
	6	ESTAGIÁRIOS	4.333,73	IPESSAÚDE	301,70		
				VALE TRANSPORTE	0,00		
				INSS	13.263,55		
19	TOTAL	79.310,69	TOTAL	48.952,16			
TOTAL GERAL PREVIDENCIA	6135		35.076.296,19		562.929,97	35.639.226,16	





DEMONSTRATIVO DA FOLHA SINTÉTICA SETEMBRO/2024
ADMINISTRAÇÃO DIRETA INDIRETA

ESPECIFICAÇÃO	Ocor.	PROVENTOS	OBRIGAÇÕES	TOTAL
EXECUTIVO	17.237	97.693.996,74	38.462.403,67	136.156.400,41
DIRETA	9.385	55.637.535,91	33.270.468,61	88.908.004,52
INDIRETA	1.717	6.980.164,64	4.629.005,09	11.609.169,73
PREVIDÊNCIA	6.135	35.076.296,19	562.929,97	35.639.226,16
ESPECIFICAÇÃO	Ocor.	PROVENTOS	OBRIGAÇÕES	TOTAL
EXECUTIVO	100%	100%	100%	100%
DIRETA	54%	57%	87%	65%
INDIRETA	10%	7%	12%	9%
PREVIDÊNCIA	36%	36%	1%	26%

FONTE: SEMFAZ-COGEOF

EMIÇÃO:25/09/2024 15H46

DADOS CONSOLIDADOS DOS RESUMOS DA FOLHA DISPONIBILIZADO PELA SEPLOG E EMURB



COMPARATIVO DA FOLHA LÍQUIDA SETEMBRO/2024 EM RELAÇÃO A AGOSTO/2024 - MI R\$

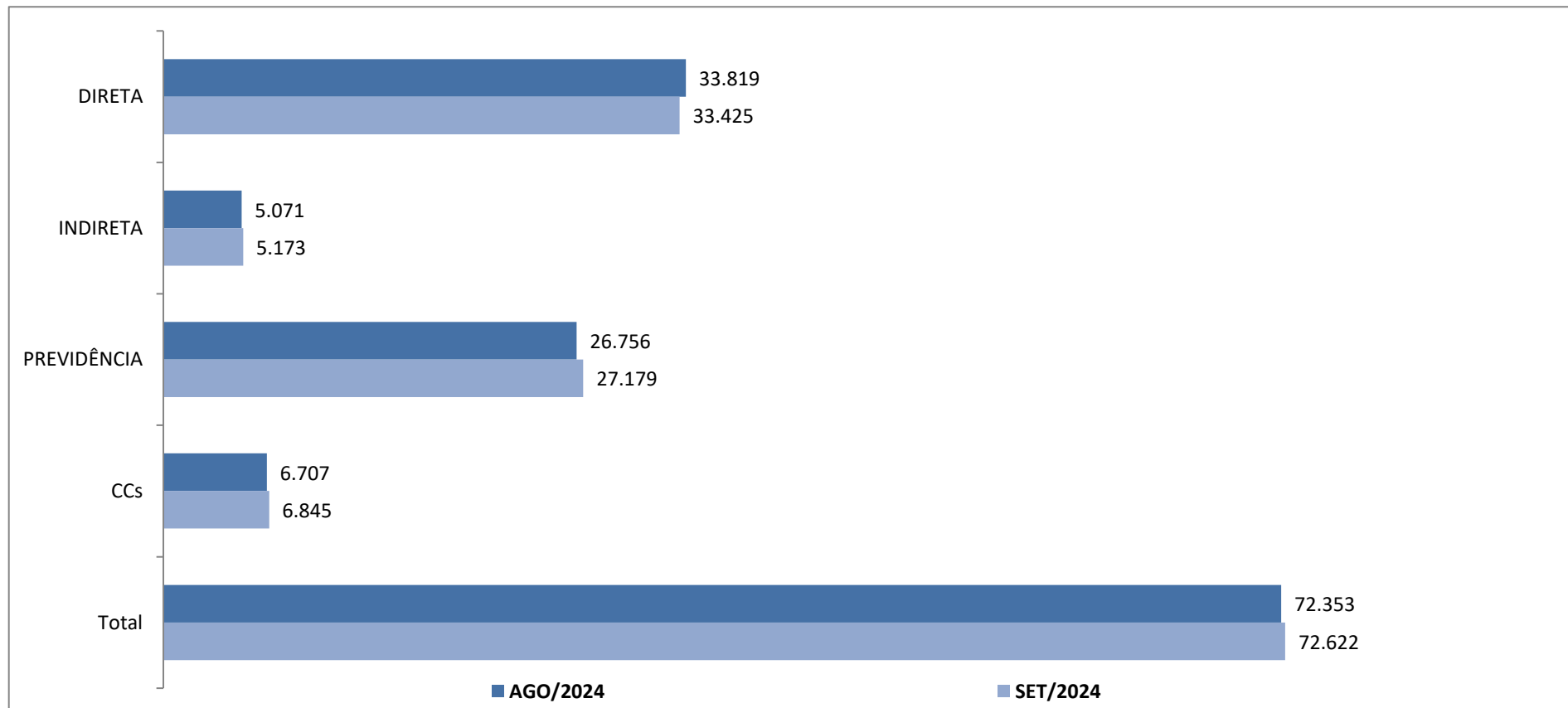

FONTE: SEMFAZ-COGOE F

EMIÇÃO 25/09/2024 15H46





DEMONSTRATIVO REPASSE PARA PAGAMENTO FOLHA LIQUIDA E RPPS PLANO FINANCEIRO SETEMBRO/2024

ANEXO V

PÉRIODO	VINCULAÇÃO	ESTRUTURA	CENTO CUSTO	ESTATUTÁRIOS	AG. POLITICO CARGO COMISSÃO	CONTRATO TEMPORÁRIO	CONSELHO TUTELAR	ADMINISTRAÇÃO INDIRETA	ESTAGIÁRIOS	PENSÃO				RPPS NORMAL	RPPS SUPLEMENTAR	RPPS TOTAL	REPASSE TOTAL	NÍVEL
										CEF	BB	BANESE	TOTAL					
2024/05	DIRETAS	1.01.02	SEGOV	46.181,17	543.148,98	0,00	0,00	0,00	0,00	3.130,17	0,00	0,00	3.130,17	8.587,59	197.774,72	206.362,31	798.822,63	PROFESSOR
2024/05	DIRETAS	1.01.03	SEMFAS	1.072.243,04	843.831,04	87.825,40	114.062,80	0,00	48.216,53	12.086,73	0,00	770,34	12.857,07	33.104,43	762.405,02	795.509,45	2.974.545,33	PROFESSOR
2024/05	DIRETAS	1.01.04	PGM	949.287,98	279.263,16	0,00	0,00	0,00	13.996,17	8.289,63	0,00	1.291,96	9.581,59	108.296,52	2.494.101,65	2.602.398,17	3.854.527,07	PROFESSOR
2024/05	DIRETAS	1.01.06	SEMFAZ	1.404.580,47	630.593,47	0,00	0,00	0,00	46.913,35	16.148,51	0,00	4.976,55	21.125,06	144.068,58	3.317.943,02	3.462.011,60	5.565.223,95	PROFESSOR
2024/05	DIRETAS	1.01.09	CGM	0,00	162.287,36	0,00	0,00	0,00	0,00	0,00	0,00	0,00	0,00	0,00	0,00	0,00	162.287,36	PROFESSOR
2024/05	DIRETAS	1.01.10	SECOM	7.785,25	190.938,01	0,00	0,00	0,00	2.318,00	0,00	0,00	0,00	0,00	2.406,57	55.424,06	57.830,63	258.871,89	PROFESSOR
2024/05	DIRETAS	1.01.11	SEPMO	192.901,75	631.686,73	0,00	0,00	0,00	21.724,20	1.357,30	0,00	1.774,88	3.132,18	34.124,73	785.902,85	820.027,58	1.669.472,44	PROFESSOR
2024/05	DIRETAS	1.01.23	SEMAPI	0,00	65.182,24	0,00	0,00	0,00	0,00	0,00	0,00	0,00	0,00	0,00	0,00	0,00	65.182,24	PROFESSOR
2024/05	DIRETAS	1.01.24	SEJSP	23.069,00	208.156,09	0,00	0,00	0,00	15.028,23	509,73	0,00	0,00	509,73	2.317,17	53.365,15	55.682,32	302.445,37	PROFESSOR
2024/05	DIRETAS	1.01.31	GMA	2.165.620,67	0,00	0,00	0,00	0,00	0,00	45.622,57	0,00	10.540,77	56.163,34	79.529,76	1.831.594,45	1.911.124,21	4.132.908,22	PROFESSOR
2024/05	DIRETAS	1.01.33	SEMDEC	53.939,10	253.369,67	0,00	0,00	0,00	13.978,01	5.157,17	0,00	498,50	5.655,67	8.222,01	189.355,37	197.577,38	524.519,83	PROFESSOR
2024/05	DIRETAS	1.01.34	SEMINFRA	465.331,07	237.346,24	0,00	0,00	0,00	10.478,00	3.887,53	0,00	2.983,02	6.870,55	158.070,12	3.640.402,81	3.798.472,93	4.518.498,79	PROFESSOR
2024/05	DIRETAS	1.01.36	SEMA	160.410,04	209.320,61	0,00	0,00	0,00	14.588,51	0,00	0,00	0,00	0,00	4.952,67	114.061,48	119.014,15	503.333,31	PROFESSOR
2024/05	DIRETAS	1.01.37	SETUR	0,00	220.201,61	0,00	0,00	0,00	4.110,60	1.729,47	0,00	0,00	1.729,47	0,00	0,00	0,00	226.041,68	PROFESSOR
2024/05	DIRETAS	1.01.39	SEMED	0,00	74.412,19	0,00	0,00	0,00	0,00	0,00	0,00	0,00	0,00	0,00	0,00	0,00	74.412,19	PROFESSOR
2024/05	DIRETAS			6.541.349,54	4.549.737,40	87.825,40	114.062,80	0,00	191.351,60	97.918,81	0,00	22.836,02	120.754,83	583.680,15	13.442.330,58	14.026.010,73	25.631.092,30	PROFESSOR
2024/05	INDIRETA	1.02	FUNCAJU	0,00	0,00	0,00	0,00	274.011,00	10.478,00	832,03	0,00	0,00	832,03	6.295,14	144.978,97	151.274,11	436.595,14	PROFESSOR
2024/05	INDIRETA	1.03	SMTT	0,00	0,00	0,00	0,00	1.233.034,92	31.494,20	10.981,23	0,00	0,00	10.981,23	102.522,51	2.361.124,45	2.463.646,96	3.739.157,31	PROFESSOR
2024/05	INDIRETA	1.06	FUNDAT	0,00	0,00	0,00	0,00	251.671,30	13.030,32	1.109,85	0,00	0,00	1.109,85	6.904,71	159.017,54	165.922,25	431.733,72	PROFESSOR
2024/05	INDIRETA	1.08	ESMURB	0,00	0,00	0,00	0,00	1.928.645,59	9.790,00	21.799,23	0,00	0,00	21.799,23	13.671,63	314.861,77	328.533,40	2.288.768,27	PROFESSOR
2024/05	INDIRETA	1.09	EMURB	0,00	0,00	0,00	0,00	1.319.744,14	41.300,68	24.797,97	0,00	0,00	24.797,97	0,00	0,00	0,00	1.385.842,79	PROFESSOR
2024/05	INDIRETA			0,00	0,00	0,00	0,00	5.007.106,95	106.093,20	59.520,31	0,00	0,00	59.520,31	129.393,99	2.979.982,73	3.109.376,72	8.282.097,18	PROFESSOR
2024/05	DIRETAS	1.01.21	SEMED	1.071.532,82	818.503,35	0,00	0,00	0,00	314.476,33	8.230,34	0,00	4.326,14	12.556,48	151.170,74	3.481.508,85	3.632.679,59	5.849.748,57	PROFESSOR
2024/05	DIRETAS	1.01.21.22	FUNDEB	8.347.678,36	218.041,22	3.765.552,58	0,00	0,00	0,00	17.162,21	500,00	11.253,51	28.915,72	170.814,30	3.933.905,08	4.104.719,38	16.464.907,26	PROFESSOR
2024/05	DIRETAS			9.419.211,18	1.036.544,57	3.765.552,58	0,00	0,00	314.476,33	25.392,55	500,00	15.579,65	41.472,20	321.985,04	7.415.413,93	7.737.398,97	22.314.655,81	PROFESSOR
2024/05	DIRETAS	1.01.40	SMS	9.480.557,36	1.259.197,92	3.259.947,14	0,00	0,00	47.207,99	33.348,55	0,00	7.717,72	41.066,27	74.243,01	1.709.839,03	1.784.082,04	15.872.058,72	PROFESSOR
2024/05	DIRETAS			9.480.557,36	1.259.197,92	3.259.947,14	0,00	0,00	47.207,99	33.348,55	0,00	7.717,72	41.066,27	74.243,01	1.709.839,03	1.784.082,04	15.872.058,72	PROFESSOR
2024/05	TOTAL GERAL			25.441.118,08	6.845.479,89	7.113.325,12	114.062,80	5.007.106,95	659.129,12	216.180,22	500,00	46.133,39	262.813,61	1.109.302,19	25.547.566,27	26.656.868,46	72.099.904,03	PROFESSOR

ATENÇÃO:

Nota Explicativa: A Contribuição Patronal Suplementar do RPPS Plano Financeiro, está com nova alíquota de 760%, aprovada pela Reunião do Conselho Municipal de Previdência de Aracaju, realizado em 26 de junho de 2024.

Assinado por 1 Professor ANTONIO SILEVA COSTA. Para verificar a autenticidade acesse o link: https://www.aracaju.se.gov.br/portal/verificacao/assinatura/659F-3919-2AE4-91DB





DEMONSTRATIVO REPASSE PARA PAGAMENTO FOLHA LIQUIDA E RPPS PLANO FINANCEIRO SETEMBRO/2024

ANEXO V

PÉRIODO	VINCULAÇÃO	ESTRUTURA	CENTO CUSTO	RPPS - PLANO FINANCEIRO				RPPS - PLANO FINANCEIRO				RPPS - PLANO FINANCEIRO				PENSÃO ALIMENTICIA TODOS BANCOS	REPASSE TOTAL	
				INATIVOS DIVERSOS	INATIVOS MAGISTÉRIO	INATIVOS SAÚDE	INATIVOS SMTT	PENSÃO DIVERSOS	PENSÃO MAGISTÉRIO	PENSÃO SAÚDE	PENSÃO SMTT	INATIVOS FUNC.	INATIVOS VER.	PENSÃO CMA	PENSÃO VER.			
2024/04	INDIRETA	21201	AJUPREV	8.359.557,87	11.344.339,85	2.261.718,35	178.452,46	1.434.341,34	651.090,19	153.122,24	19.359,19	1.287.885,93	77.418,71	102.756,67	97.163,54	96.274,59	26.063.480,93	
2024/04	INDIRETA			8.359.557,87	11.344.339,85	2.261.718,35	178.452,46	1.434.341,34	651.090,19	153.122,24	19.359,19	1.287.885,93	77.418,71	102.756,67	97.163,54	96.274,59	26.063.480,93	
PÉRIODO	VINCULAÇÃO	ESTRUTURA	CENTO CUSTO	RPPS - PLANO PREVIDENCIÁRIO				RPPS - PLANO PREVIDENCIÁRIO				RPPS - PLANO PREVIDENCIÁRIO				PENSÃO ALIMENTICIA TODOS BANCOS	REPASSE TOTAL	
				INATIVOS DIVERSOS	INATIVOS MAGISTÉRIO	INATIVOS SAÚDE	INATIVOS SMTT	PENSÃO DIVERSOS	PENSÃO MAGISTÉRIO	PENSÃO SAÚDE	PENSÃO SMTT	INATIVOS FUNC.	INATIVOS VER.	PENSÃO CMA	PENSÃO VER.			
2024/04	INDIRETA	21201	AJUPREV	7.549,71	170.444,66	689.755,67	0,00	7.221,26	26.677,22	113.039,87	0,00	0,00	0,00	0,00	0,00	2.567,80	1.017.256,19	
2024/04	INDIRETA			7.549,71	170.444,66	689.755,67	0,00	7.221,26	26.677,22	113.039,87	0,00	0,00	0,00	0,00	0,00	2.567,80	1.017.256,19	
PÉRIODO	VINCULAÇÃO	ESTRUTURA	CENTO CUSTO	ESTATUTÁRIOS	AG. POLITICO CARGO COMISSÃO	CONTRATO TEMPORÁRIO	CONSELHO TUTELAR	ADMINISTRAÇÃO INDIRETA	ESTAGIÁRIOS	PENSÃO				RPPS NORMAL	RPPS SUPLEMENTAR	PENSÃO ALIMENTICIA	REPASSE TOTAL	
										CEF	BB	BANESE	TOTAL					
2024/04	INDIRETA	21201	AJUPREV- ORGÃO	9.139,39	48.666,14	0,00	0,00	0,00	4.333,73	0,00	0,00	0,00	0,00	1.493,31	34.391,37	446,07	98.470,01	
2024/04	INDIRETA			9.139,39	48.666,14	0,00	0,00	0,00	4.333,73	0,00	0,00	0,00	0,00	1.493,31	34.391,37	446,07	98.470,01	
2024/04	INDIRETA RPPS TOTAL			8.376.246,97	11.563.450,65	2.951.474,02	178.452,46	1.441.562,60	682.101,14	266.162,11	19.359,19	1.287.885,93	77.418,71	1.493,31	34.391,37	99.288,46	27.179.207,13	
2024/04	TOTAL GERAL			33.817.365,05	18.408.930,54	10.064.799,14	292.515,26	6.448.669,55	1.341.230,26	482.342,33	19.859,19	1.334.019,32	340.232,32	1.110.795,50	25.581.957,64	26.756.156,92	99.279.111,16	

APURAÇÃO APORTE PLANO FINANCEIRO RPPS

1 - RPPS - RECEITA CONTRIBUIÇÃO - PLANO FINANCEIRO	VALOR R\$		2 - RPPS - DESPESAS PREVIDENCIÁRIAS PLANO FINANCEIRO	VALOR R\$
1.1 - CONTRIBUIÇÃO PREVIDENCIÁRIA NORMAL SERVIDOR	370.265,18	RPPS PF	2.1 - ADMINISTRAÇÃO GERAL FOLHA LIQUIDA	12.406.551,45
1.2 - CONTRIBUIÇÃO PREVIDENCIÁRIA NORMAL PATRONAL	740.530,36		2.2 - INATIVOS E PENSIONISTAS DO MAGISTÉRIO LIQUIDA	11.995.430,04
1.3 - CONTRIBUIÇÃO PREVIDENCIÁRIA SUPLEMENTAR	25.581.957,66		2.3 - INATIVOS E PENSIONAITAS CÂMARA	1.565.224,85
1.4 - DEMAIS RECEITAS	0,00		2.4 - PENSÃO ALIMENTICIA	96.274,59
1.5 - SALDO LIQUIDO EM CONTA CEF 059.006.491.0 SETEMBRO 2024	0,00		2.5 - ENCARGOS DA FOLHA + APORTE FINANCEIRO	7.013.388,13
TOTAL	26.692.753,20		TOTAL	33.076.869,06

3 - RESULTADO	VALOR R\$
APORTE FINANCEIRO - FOLHA LIQUIDA	0,00
APORTE FINANCEIRO - ENCARGOS	-6.384.115,86
TOTAL	-6.384.115,86





DEMONSTRATIO DAS RECEITAS E DESPESAS DO FUNDO FINANCEIRO PARA APURAÇÃO DO APORTE

APURAÇÃO	EXERCÍCIO/2024													
	JANEIRO	FEVEREIRO	MARÇO	ABRIL	MAIO	JUNHO	JULHO	AGOSTO	SETEMBRO	OUTUBRO	NOVEMBRO	13º	DEZEMBRO	TOTAL
APORTE FUNDO FINANCEIRO														
TOTAL DAS CONTRIBUIÇÕES	20.379.909,32	20.105.379,67	19.422.900,38	19.958.705,29	19.908.840,72	19.485.584,34	32.008.537,81	27.836.665,40	27.167.238,71	0,00	0,00	0,00	0,00	206.293.910,88
CONTRIBUIÇÕES AJUPREVE/ORGÃO	21.766,11	21.766,11	21.766,11	24.394,69	24.394,69	23.649,10	34.819,92	38.915,37	35.884,68	0,00	0,00	0,00	0,00	247.350,78
CONTRIBUIÇÕES APOSENTADOS E PENSÕES	390.601,83	389.901,23	392.273,83	393.424,93	407.796,86	408.418,93	788.952,76	473.654,54	474.485,53	0,00	0,00	0,00	0,00	4.119.530,44
TOTAL DO RPPS EXCLUSIVE AJUPREV	19.967.541,38	19.693.712,33	19.008.860,44	19.540.885,67	19.476.649,17	19.053.516,31	31.184.765,13	27.324.095,49	26.656.868,50	0,00	0,00	0,00	0,00	201.927.050,66
TOTAL DAS DESPESAS	29.195.685,04	29.127.720,85	29.230.972,28	30.289.725,93	30.900.994,11	31.320.654,54	36.622.361,99	33.017.453,98	33.630.594,47	0,00	0,00	0,00	0,00	283.336.160,19
TOTAL DO APORTE	-9.228.143,66	-9.434.008,52	-10.222.111,84	-10.748.840,26	-11.424.344,94	-12.267.138,23	-5.437.596,86	-5.693.358,49	-6.973.725,97	0,00	0,00	0,00	0,00	-81.409.110,93
VALOR ACRESCIMENTO	0,00	205.864,86	788.103,32	526.728,42	675.504,68	843.793,29	-6.829.541,37	255.761,63	1.280.367,41	0,00	0,00	0,00	0,00	-2.253.410,76

FONTE: SEMFAZ-COGOEF

EMIÇÃO:25/09/2024 15H46

PÁGINA 012



DEMONSTRATIO DA RECEITA DE CONTRIBUIÇÃO DO FUNDO PREVIDENCIÁRIO

FUNDO PREVIDENCIÁRIO	EXERCÍCIO/2024													
	JANEIRO	FEVEREIRO	MARÇO	ABRIL	MAIO	JUNHO	JULHO	AGOSTO	SETEMBRO	OUTUBRO	NOVEMBRO	13º	DEZEMBRO	TOTAL
RPPS - CONTRIBUIÇÃO DOS SERVIDORES														
1 - ADMINISTRAÇÃO DIRETA (1.1+1.2+1.3)	2.742.870,69	2.757.165,54	2.843.631,91	2.776.105,80	2.785.544,71	2.839.857,13	3.407.245,16	2.905.300,45	2.906.396,44	0,00	0,00	0,00	0,00	25.964.117,83
1.1 - ADMINISTRAÇÃO GERAL	404.458,52	403.430,69	409.314,56	406.871,48	411.067,79	423.365,54	495.796,79	442.220,30	441.218,69	0,00	0,00	0,00	0,00	3.837.746,36
GP	0,00	0,00	0,00	0,00	0,00	0,00	0,00	0,00	0,00	0,00	0,00	0,00	0,00	0,00
GVP	0,00	0,00	0,00	0,00	0,00	0,00	0,00	0,00	0,00	0,00	0,00	0,00	0,00	0,00
SEGOV	1.875,55	2.007,53	2.007,53	2.007,53	2.265,31	2.265,31	2.521,04	2.357,82	2.424,87	0,00	0,00	0,00	0,00	19.730,49
FUNCAJU - PESSOAL DISPOSIÇÃO	0,00	0,00	0,00	0,00	0,00	0,00	0,00	0,00	0,00	0,00	0,00	0,00	0,00	0,00
PGM	80.975,57	80.856,94	81.569,74	81.335,48	83.331,20	82.334,88	95.892,27	85.861,41	86.239,39	0,00	0,00	0,00	0,00	758.396,88
CGM	0,00	0,00	0,00	0,00	0,00	0,00	0,00	0,00	0,00	0,00	0,00	0,00	0,00	0,00
SECOM	0,00	0,00	0,00	0,00	0,00	0,00	0,00	0,00	0,00	0,00	0,00	0,00	0,00	0,00
SEMFAS	102.949,48	102.812,66	104.885,43	104.524,56	106.128,85	106.748,58	119.129,71	113.889,61	114.563,37	0,00	0,00	0,00	0,00	975.637,25
SEMPAZ	32.589,26	32.048,54	34.916,53	33.072,92	34.168,47	35.642,74	41.392,19	41.110,06	40.161,18	0,00	0,00	0,00	0,00	325.103,89
SEJESP	1.414,93	1.414,93	1.676,80	1.458,56	1.458,56	1.458,56	1.671,39	1.488,96	1.488,96	0,00	0,00	0,00	0,00	13.530,65
SEMA	18.989,29	18.917,48	18.623,50	18.753,32	18.950,69	19.077,90	20.079,30	19.728,96	19.507,53	0,00	0,00	0,00	0,00	172.624,97
SETUR	788,11	788,11	788,11	811,76	0,00	0,00	0,00	0,00	0,00	0,00	0,00	0,00	0,00	3.170,09
SEMINFRA	0,00	0,00	0,00	0,00	0,00	0,00	0,00	0,00	0,00	0,00	0,00	0,00	0,00	0,00
EMURB PESSOAL A DISPOSIÇÃO	0,00	0,00	0,00	0,00	0,00	0,00	0,00	0,00	0,00	0,00	0,00	0,00	0,00	0,00
EMSURB PESSOAL DISPOSIÇÃO	323,39	323,39	323,39	323,39	323,39	323,39	366,76	297,05	330,11	0,00	0,00	0,00	0,00	2.930,26
SEMDEI	0,00	0,00	0,00	0,00	0,00	0,00	0,00	0,00	0,00	0,00	0,00	0,00	0,00	0,00
SEMDEC	2.539,92	2.539,92	2.578,72	2.554,47	2.562,10	2.583,55	2.934,02	2.658,53	2.658,53	0,00	0,00	0,00	0,00	23.600,76
SEAPRI	0,00	0,00	0,00	0,00	0,00	0,00	0,00	0,00	0,00	0,00	0,00	0,00	0,00	0,00
GMA	153.309,54	152.627,39	151.870,97	152.379,50	152.275,90	163.327,31	200.752,26	164.863,06	163.781,55	0,00	0,00	0,00	0,00	1.455.180,48
SEPLOG	8.703,48	9.093,80	10.073,84	9.649,99	9.603,32	9.603,32	11.057,85	9.964,84	10.063,20	0,00	0,00	0,00	0,00	87.813,64
1.2 - EDUCAÇÃO	1.208.317,14	1.206.315,31	1.271.834,50	1.230.015,49	1.224.113,62	1.255.836,95	1.590.506,80	1.285.831,96	1.282.179,09	0,00	0,00	0,00	0,00	11.554.960,86
MDE	81.570,78	84.020,30	88.944,71	85.876,68	85.793,02	94.618,04	111.948,69	91.825,73	91.684,92	0,00	0,00	0,00	0,00	816.298,87
MDE - ADM. GERAL	958,60	966,23	966,23	966,23	966,23	1.172,19	1.393,39	1.219,08	1.219,08	0,00	0,00	0,00	0,00	9.820,26
EDUCAÇÃO BASICA FUNDEB	1.125.787,76	1.121.328,78	1.181.923,56	1.143.172,58	1.137.354,37	1.160.046,72	1.477.164,72	1.192.787,15	1.189.275,09	0,00	0,00	0,00	0,00	10.728.840,73
1.3 - SAÚDE	1.130.095,03	1.147.419,54	1.162.482,85	1.139.218,83	1.150.363,30	1.160.654,64	1.320.941,57	1.177.248,19	1.182.998,66	0,00	0,00	0,00	0,00	10.573.422,61
SMS	1.129.694,27	1.147.018,78	1.162.082,09	1.138.818,07	1.149.962,54	1.160.253,88	1.320.476,69	1.176.831,40	1.182.581,87	0,00	0,00	0,00	0,00	10.562.718,59
SMS ADM. GERAL	400,76	400,76	400,76	400,76	400,76	400,76	464,88	416,79	416,79	0,00	0,00	0,00	0,00	4.700,02
2 - ADMINISTRAÇÃO INDIRETA	73.265,44	72.854,60	73.160,45	72.825,04	72.601,35	74.699,32	93.575,69	76.609,62	77.354,42	0,00	0,00	0,00	0,00	688.948,93
FUNCAJU	0,00	0,00	0,00	0,00	0,00	0,00	0,00	0,00	0,00	0,00	0,00	0,00	0,00	0,00
FUNDAT	0,00	0,00	0,00	0,00	0,00	0,00	0,00	0,00	0,00	0,00	0,00	0,00	0,00	0,00
SMTT	73.265,44	72.854,60	73.160,45	72.825,04	72.601,35	74.699,32	93.575,69	76.609,62	77.354,42	0,00	0,00	0,00	0,00	688.948,93
EMSURB	0,00	0,00	0,00	0,00	0,00	0,00	0,00	0,00	0,00	0,00	0,00	0,00	0,00	0,00
EMURB	0,00	0,00	0,00	0,00	0,00	0,00	0,00	0,00	0,00	0,00	0,00	0,00	0,00	0,00
3 - AJUPREVIDÊNCIA	14.152,43	14.152,43	14.866,68	14.866,68	14.866,68	15.526,89	22.919,66	17.325,96	17.325,96	0,00	0,00	0,00	0,00	148.000,37
AJUPREV - INATIVOS SME - CONC.	4,73	4,73	4,73	4,73	4,73	4,73	297,85	39,18	39,18	0,00	0,00	0,00	0,00	404,59
AJUPREV - INATIVOS SMS - CONC.	13.935,34	13.935,34	14.649,59	14.649,59	14.649,59	15.309,80	22.238,44	17.031,67	17.031,67	0,00	0,00	0,00	0,00	143.438,03
AJUPREV - PENSÃO FALEC. DIVS CONC.	0,00	0,00	0,00	0,00	0,00	0,00	0,00	0,00	0,00	0,00	0,00	0,00	0,00	0,00
AJUPREV - PENSÃO FALEC. SME CONC.	0,00	0,00	0,00	0,00	0,00	0,00	0,00	0,00	0,00	0,00	0,00	0,00	0,00	0,00
AJUPREV - PENSÃO FALEC. SMS CONC.	212,36	212,36	212,36	212,36	212,36	212,36	383,37	255,11	255,11	0,00	0,00	0,00	0,00	212,75
4 - TOTAL RPPS SERVIDOR (1 + 2 +3)	2.830.288,56	2.844.172,57	2.931.659,04	2.863.797,52	2.873.012,74	2.930.083,34	3.523.740,51	2.999.236,03	3.001.076,82	0,00	0,00	0,00	0,00	26.797.067,13



BASE DE CÁLCULO INSS MENSAL ADM. DIRETA - COMPETÊNCIA SETEMBRO 2024

FONTES: SEPLOG

CUSTO	BASE DE CALCULO	CONTRIBUIÇÕES				VALORES A DEDUZIR				TOTAL RECOLHER	VALOR DO REPASSE NO SISTEMA CONTABILIS	CONTA MOVIMENTO	
		VALOR EMPREGADO 20%	GILRAT 2,4812	INSS RETIDO	TOTAL	Sal. Família	Sal. Maternidade	Rest. INSS	TOTAL			DÉBITO C/C	CRÉDITO
		EMPRESA + CLT	(A)	(B)	(C)	(D) = (A+B+C)	(E)	(F)	(G)			(H) = (E+F+G)	(I) = (D+H)
CONTROLADORIA GERAL DO MUNICÍPIO	169.349,64	33.869,93	4.201,90	15.370,21	53.442,04	0,00	2.893,78	0,00	2.893,78	50.548,26	50.548,26	006.00000326.4	006.00000404.5
GABINETE DO PREFEITO	102.625,40	20.525,08	2.546,34	7.217,05	30.288,47	0,00	0,00	0,00	0,00	30.288,47	30.288,47	006.00000326.4	006.00000404.2
SECRETARIA MUN. DA DEFESA SOC.CIDADANIA GMA	28.102,24	5.620,45	697,27	2.367,19	8.684,91	62,04	0,00	0,00	62,04	8.622,87	8.622,87	006.00000326.4	006.00000404.7
PROCURADORIA GERAL DO MUNICÍPIO	305.958,41	61.191,68	7.591,44	27.531,32	96.314,44	186,12	4.946,68	0,00	5.132,80	91.181,64	91.181,64	006.00000326.4	006.00000404.7
SECRETARIA MUNICIPAL DE ARTICULAÇÃO POLÍTICA	47.587,95	9.517,59	1.180,75	4.797,24	15.495,58	0,00	0,00	0,00	0,00	15.495,58	15.495,58	006.00000326.4	006.00000404.8
SECRETARIA MUNICIPAL DA COMUNICAÇÃO SOCIAL	200.896,13	40.179,23	4.984,63	18.939,52	64.103,38	0,00	0,00	0,00	0,00	64.103,38	64.103,38	006.00000326.4	006.00000404.8
SECRETARIA MUNICIPAL DA DEFESA SOC.CIDADANIA	240.466,67	48.093,33	5.966,46	20.658,80	74.718,59	0,00	0,00	0,00	0,00	74.718,59	74.718,59	006.00000326.4	006.00000404.7
SECRETARIA MUNICIPAL DA EDUCAÇÃO FUNDEB	4.667.941,65	933.588,33	115.820,97	471.573,02	1.520.982,32	0,00	5.820,05	0,00	5.820,05	1.515.162,27	1.515.162,27	006.00000326.4	006.000672.001.4
SECRETARIA MUNICIPAL DA EDUCAÇÃO MDE	793.370,78	158.674,16	19.685,12	71.326,78	249.686,06	124,08	1.481,61	0,00	1.605,69	248.080,37	248.080,37	006.00000326.4	006.00000404.9
SECRETARIA MUNICIPAL DA FAMÍLIA E DA A. SOCIAL	1.049.234,05	209.846,81	26.033,60	90.403,81	326.284,22	1.613,04	0,00	0,00	1.613,04	324.671,18	324.671,18	006.00000326.4	006.00000404.3
SECRETARIA MUNICIPAL DA FAZENDA	400.953,33	80.190,67	9.948,45	37.491,07	127.630,19	0,00	0,00	0,00	0,00	127.630,19	127.630,19	006.00000326.4	006.00000404.8
SECRETARIA MUNICIPAL DE INFRAESTRUTURA	282.144,90	56.428,98	7.000,58	21.125,86	84.555,42	0,00	0,00	0,00	0,00	84.555,42	84.555,42	006.00000326.4	006.00000404.0
SECRETARIA MUNICIPAL DA J. E DO ESPORTE E LAZER	237.435,46	47.487,09	5.891,25	21.483,71	74.862,05	0,00	0,00	0,00	0,00	74.862,05	74.862,05	006.00000326.4	006.00000404.6
SECRETARIA MUNICIPAL DA SAÚDE	5.053.368,91	1.010.673,78	125.384,19	480.464,20	1.616.522,17	2.171,40	55.573,39	0,00	57.744,79	1.558.777,38	1.558.777,38	006.00000326.4	006.00000404.1
SECRETARIA MUNICIPAL DE GOVERNO	496.184,89	99.236,98	12.311,34	46.351,30	157.899,62	0,00	0,00	0,00	0,00	157.899,62	157.899,62	006.00000326.4	006.00000404.2
SECRETARIA MUN. DESENVOL. ECONÔMICO E INOVAÇÃO	88.616,82	17.723,36	2.198,76	8.032,21	27.954,33	0,00	0,00	0,00	0,00	27.954,33	27.954,33	006.00000326.4	006.00000404.2
SECRETARIA MUNICIPAL DO MEIO AMBIENTE	207.815,62	41.563,12	5.156,32	18.550,93	65.270,37	0,00	0,00	0,00	0,00	65.270,37	65.270,37	006.00000326.4	006.00000404.4
SECRETARIA MUN. DE PLANEJ., ORÇAMENTO E GESTÃO	741.915,96	148.383,19	18.408,42	67.092,78	233.884,39	62,04	7.729,20	0,00	7.791,24	226.093,15	226.093,15	006.00000326.4	006.00000404.6
SECRETARIA MUNICIPAL DO TURISMO	265.109,77	53.021,95	6.577,90	22.947,34	82.547,19	62,04	0,00	0,00	62,04	82.485,15	82.485,15	006.00000326.4	006.00000404.0
TOTAL	15.379.078,58	3.075.815,71	381.585,69	1.453.724,34	4.911.125,74	4.280,76	78.444,71	0,00	82.725,47	4.828.400,27	4.828.400,27	DATA DEBITO	20/04/2023
FONTE: SEPLOG / SEMFAZ / COGEOF EMISSÃO 25/09/24 15h46 Direta Diretas Vinculadas				0,00	0,00	OBS: Nas Obrigações Patronais, deverá ser feita as deduções do Salário Família ,Salário Maternidade e Rest. INSS', ou seja o pedido de repasse deve ser feito pelo valor liquido							

Assinado por [nome] em [data] para verificar validade de [data].
 Arquivo em: [caminho].
 Para verificar validade de [data].





CONTROLE APURAÇÃO BASE DO RELATÓRIO DA SEPLOG E-SOCIAL

DESCRIÇÃO	INSS : CP - SEGURADO	INSS : CP -PATRONAL	INSS : CP -PATRONAL - GILRAT	TOTAL INSS FOLHA	%
RETIDO FUNDEB	471.573,02	927.768,28	115.820,97	1.515.162,27	31,28%
RETIDO MDE	71.326,78	157.068,47	19.685,12	248.080,37	5,14%
RETIDO SAUDE	480.464,20	952.928,99	125.384,19	1.558.777,38	32,28%
RETIDO TESOURO	430.360,34	955.324,50	120.695,41	1.506.380,25	31,24%
TOTAL	1.453.724,34	2.993.090,24	381.585,69	4.828.400,27	100,00%

CONTROLE EMISSÃO DE DARF – FOLHA DE PAGAMENTO

DESCRIÇÃO	INSS : CP - SEGURADO	INSS : CP -PATRONAL	INSS : CP -PATRONAL - GILRAT	TOTAL INSS FOLHA	%
RETIDO FUNDEB	22.812,31	933.588,33	115.820,97	1.072.221,61	22,41%
RETIDO MDE	520.087,49	151.248,42	19.685,12	691.021,03	14,46%
RETIDO SAUDE	480.464,20	952.928,99	125.384,19	1.558.777,38	32,28%
RETIDO TESOURO	360.276,87	1.034.226,37	61.935,66	1.456.438,90	30,18%
TOTAL	1.383.640,87	3.071.992,11	322.825,94	4.778.458,92	100,00%

RESULTADO ENCONTRADO ENTRE CONTROLE BASE DE APURAÇÃO MENOS CONTROLE EMISSÃO DE DARF- FOLHA DE PAGAMENTO

DESCRIÇÃO	INSS : CP - SEGURADO	INSS : CP -PATRONAL	INSS : CP -PATRONAL - GILRAT	TOTAL INSS FOLHA	%
RETIDO FUNDEB	448.760,71	-5.820,05	0,00	442.940,66	88,92%
RETIDO MDE	-448.760,71	5.820,05	0,00	-442.940,66	-88,92%
RETIDO SAUDE	0,00	0,00	0,00	0,00	0,00%
RETIDO TESOURO	70.083,47	-78.901,87	58.759,75	49.941,35	10,00%
TOTAL	70.083,47	-78.901,87	58.759,75	49.941,35	100,00%

OBSERVAÇÕES:

Informe o código 659F-3919-2A para acesso https://aracao/659F-3919-2A para verificar a validade



13.28.780/0001-00

Gestão de Recursos Humanos
Secretaria Municipal do Planejamento, Orçamento e Gestão
Base de Cálculo INSS -01/09/2024 - Mensal

14:55:32

1

23/09/2024

Custo	Base Adm	Base Calc CT	Base Calc Emp CT	Valor Emp	GIRat (2,4812%)	INSS Retido	Sal. Família (105,156)	Maternidade	Rest. INSS
Controladoria Geral do Município	R\$ 169.349,64	R\$ 0,00	R\$ 169.349,64	R\$ 33.869,93	R\$ 4.201,90	R\$ 15.370,21	R\$ 0,00	R\$ 2.893,76	R\$ 0,00
Gabinete do Prefeito	R\$ 102.625,40	R\$ 0,00	R\$ 102.625,40	R\$ 20.525,08	R\$ 2.546,34	R\$ 7.217,05	R\$ 0,00	R\$ 0,00	R\$ 0,00
Guarda Municipal de Aracaju	R\$ 28.102,24	R\$ 0,00	R\$ 28.102,24	R\$ 5.620,45	R\$ 697,27	R\$ 2.367,19	R\$ 62,04	R\$ 0,00	R\$ 0,00
Procuradoria Geral do Município	R\$ 305.958,41	R\$ 0,00	R\$ 305.958,41	R\$ 61.191,68	R\$ 7.591,44	R\$ 27.531,32	R\$ 186,12	R\$ 4.946,68	R\$ 0,00
Secretaria Municipal da Articulação Política e	R\$ 47.587,95	R\$ 0,00	R\$ 47.587,95	R\$ 9.517,59	R\$ 1.180,75	R\$ 4.797,24	R\$ 0,00	R\$ 0,00	R\$ 0,00
Secretaria Municipal da Comunicação Social	R\$ 200.896,13	R\$ 0,00	R\$ 200.896,13	R\$ 40.179,23	R\$ 4.964,63	R\$ 18.939,52	R\$ 0,00	R\$ 0,00	R\$ 0,00
Secretaria Municipal da Defesa Social e da	R\$ 240.466,67	R\$ 0,00	R\$ 240.466,67	R\$ 48.093,33	R\$ 5.966,46	R\$ 20.658,80	R\$ 0,00	R\$ 0,00	R\$ 0,00
Secretaria Municipal da Educação - Básica	R\$ 271.996,78	R\$ 4.395.944,87	R\$ 4.667.941,65	R\$ 933.588,33	R\$ 115.820,97	R\$ 471.573,02	R\$ 0,00	R\$ 5.820,05	R\$ 0,00
Secretaria Municipal da Educação - MDE	R\$ 793.370,78	R\$ 0,00	R\$ 793.370,78	R\$ 158.674,16	R\$ 19.685,12	R\$ 71.326,78	R\$ 124,08	R\$ 1.481,61	R\$ 0,00
Secretaria Municipal da Família e da Assistência	R\$ 954.337,10	R\$ 94.896,95	R\$ 1.049.234,05	R\$ 209.846,81	R\$ 26.033,60	R\$ 90.403,81	R\$ 1.613,04	R\$ 0,00	R\$ 0,00
Secretaria Municipal da Fazenda	R\$ 400.953,33	R\$ 0,00	R\$ 400.953,33	R\$ 80.190,67	R\$ 9.948,45	R\$ 37.491,07	R\$ 0,00	R\$ 0,00	R\$ 0,00
Secretaria Municipal da Infraestrutura	R\$ 282.144,90	R\$ 0,00	R\$ 282.144,90	R\$ 56.428,98	R\$ 7.000,58	R\$ 21.125,86	R\$ 0,00	R\$ 0,00	R\$ 0,00
Secretaria Municipal da Juventude e do Esporte	R\$ 237.435,46	R\$ 0,00	R\$ 237.435,46	R\$ 47.487,09	R\$ 5.891,25	R\$ 21.483,71	R\$ 0,00	R\$ 0,00	R\$ 0,00
Secretaria Municipal da Saúde	R\$ 1.414.857,87	R\$ 3.638.511,04	R\$ 5.053.368,91	R\$ 1.010.673,78	R\$ 125.384,19	R\$ 480.464,20	R\$ 2.171,40	R\$ 55.573,39	R\$ 0,00
Secretaria Municipal de Governo	R\$ 496.184,89	R\$ 0,00	R\$ 496.184,89	R\$ 99.236,98	R\$ 12.311,34	R\$ 46.351,30	R\$ 0,00	R\$ 0,00	R\$ 0,00
Secretaria Municipal do Desenvolvimento	R\$ 88.616,82	R\$ 0,00	R\$ 88.616,82	R\$ 17.723,36	R\$ 2.198,76	R\$ 8.032,21	R\$ 0,00	R\$ 0,00	R\$ 0,00
Secretaria Municipal do Meio Ambiente	R\$ 207.815,62	R\$ 0,00	R\$ 207.815,62	R\$ 41.563,12	R\$ 5.156,32	R\$ 18.550,93	R\$ 0,00	R\$ 0,00	R\$ 0,00
Secretaria Municipal do Planejamento	R\$ 741.915,96	R\$ 0,00	R\$ 741.915,96	R\$ 148.383,19	R\$ 18.408,42	R\$ 67.092,78	R\$ 62,04	R\$ 7.729,20	R\$ 0,00
Secretaria Municipal do Turismo	R\$ 265.109,77	R\$ 0,00	R\$ 265.109,77	R\$ 53.021,95	R\$ 6.577,90	R\$ 22.947,34	R\$ 62,04	R\$ 0,00	R\$ 0,00
Total Diretas	R\$ 4.769.500,29	R\$ 94.896,95	R\$ 4.864.397,24	R\$ 972.879,45	R\$ 120.695,42	R\$ 430.360,34	R\$ 1.985,28	R\$ 15.569,66	R\$ 0,00
Total Diretas Vinculadas	R\$ 2.480.225,43	R\$ 8.034.455,91	R\$ 10.514.681,34	R\$ 2.102.936,27	R\$ 260.890,27	R\$ 1.023.364,00	R\$ 2.295,48	R\$ 62.875,05	R\$ 0,00
Total	R\$ 7.249.725,72	R\$ 8.129.352,86	R\$ 15.379.078,58	R\$ 3.075.815,72	R\$ 381.585,70	R\$ 1.453.724,34	R\$ 4.280,76	R\$ 78.444,71	R\$ 0,00



RELAÇÃO DE LICENÇAS - Período de 01 Setembro 2024

Matrícula	Servidor	Período	Ocorrências	Vínculo	Custo	Valor
434383	DILMA PEREIRA DA PAZ SABINO	30/08/2024 à 25/02/2025	180 dias - CID:Z34.9	P. Serviço/ Contemporário	Secretaria Municipal de Saúde	R\$ 3305,13
434232	EMANUELA DE CARVALHO SANTOS	09/06/2024 à 30/12/2024	205 dias - CID:O60	P. Serviço/ Contemporário	Secretaria Municipal de Saúde	R\$ 7515,76
434516	FRANCIELLE SANTOS TRINDADE	04/09/2024 à 13/02/2025	163 dias - CID:O60	P. Serviço/ Contemporário	Secretaria Municipal de Saúde	R\$ 3305,13
7757	ILMARA DAMACENA DOS SANTOS	08/08/2024 à 03/02/2025	180 dias - CID:O82	Cargo em Comissão	Empresa Municipal de Serviços Urbanos - EMSURB	R\$ 2315,01
434561	JAMILE ALMEIDA DOS SANTOS	08/09/2024 à 06/03/2025	180 dias - CID:Z34	P. Serviço/ Contemporário	Secretaria Municipal de Saúde	R\$ 1694,40
436951	JUSCILAINÉ DOS SANTOS PEREIRA	13/06/2024 à 09/12/2024	180 dias - CID:Z34	P. Serviço/ Contemporário	Secretaria Municipal de Saúde	R\$ 7131,62
434996	JUSCIMARY ALVES DOS SANTOS	28/07/2024 à 23/01/2025	180 dias - CID:O82	P. Serviço/ Contemporário	Secretaria Municipal de Educação - Básica FUNDEB	R\$ 3507,98
439130	KARINE HEMILIENE ANDRADE SANTOS	09/09/2024 à 07/03/2025	180 dias - CID:O83.9	P. Serviço/ Contemporário	Secretaria Municipal de Educação - Básica FUNDEB	R\$ 2312,07
435090	KARLA TIRZAH CARDOSO SANTANA	28/06/2024 à 24/12/2024	180 dias - CID:O60	P. Serviço/ Contemporário	Secretaria Municipal de Saúde	R\$ 3305,13
434289	KAROLINE DANTAS BATISTA	08/09/2024 à 06/03/2025	180 dias - CID:O83.9	Cargo em Comissão	Secretaria Municipal de Saúde	R\$ 2974,90
435230	LIDIA RAIANE NASCIMENTO FERREIRA SANTANA	05/06/2024 à 01/12/2024	180 dias - CID:O82	P. Serviço/ Contemporário	Secretaria Municipal de Saúde	R\$ 3002,85
431282	MILENA COSTA GOIS	11/09/2024 à 19/02/2025	162 dias - CID:O82	Cargo em Comissão	Controladoria Geral do Município	R\$ 2893,78
433972	RAMANI SANTOS LIMA	14/07/2024 à 09/01/2025	180 dias - CID:O60	Cargo em Comissão	Secretaria Municipal de Saúde	R\$ 2635,92
432577	RAQUEL NOVAIS SOARES	01/07/2024 à 27/12/2024	180 dias - CID:Z34.0	Cargo em Comissão	Secretaria Municipal de Educação - MDE	R\$ 1481,61
434305	REGINA COSTA SANTOS	13/08/2024 à 08/02/2025	180 dias - CID:Z34.9	P. Serviço/ Contemporário	Secretaria Municipal de Saúde	R\$ 7515,76
438326	ROSEANA CALHEIROS DE SOUZA MACEDO	02/07/2024 à 27/12/2024	179 dias - CID:O82	Cargo em Comissão	Secretaria Municipal do Planejamento, Orçamento e Gestão	R\$ 7729,20
436279	SUYANE SOUZA BRANDAO	20/08/2024 à 15/02/2025	180 dias - CID:Z34	P. Serviço/ Contemporário	Secretaria Municipal de Saúde	R\$ 3305,13
434269	THAIS DA PAIXAO MORAES SILVA	12/07/2024 à 07/01/2025	180 dias - CID:Z34	P. Serviço/ Contemporário	Secretaria Municipal de Saúde	R\$ 5173,29
428693	VALQUIRIA NATHALI CAVALCANTE FALCAO	05/08/2024 à 31/01/2025	180 dias - CID:O82	Cargo em Comissão	Procuradoria Geral do Município	R\$ 4946,68
417959	VANEZA RHADMA DE SA GOUVEIA CARVALHO	10/06/2024 à 06/12/2024	180 dias - CID:Z34	Cargo em Comissão	Secretaria Municipal de Saúde	R\$ 4508,37



13.28.780/0001-00

Gestão de Recursos Humanos
Secretaria Municipal do Planejamento, Orçamento e Gestão
Pagamento do INSS -01/09/2024

14:54:55

1

23/09/2024

INSS Geral	
Empregado	R\$ 1.453.724,34
Empregador	R\$ 3.457.401,41
Maternidade/Sal.Familia	R\$ 82.725,47
Restituição de INSS	R\$ 0,00
Total	R\$ 4.828.400,28

Saúde	
Empregado	R\$ 480.464,20
Empregador	R\$ 1.136.057,97
Total	R\$ 1.616.522,17

Educação	
Empregado	R\$ 71.326,78
Empregador	R\$ 178.359,27
Total	R\$ 249.686,05

Educação Básica	
Empregado	R\$ 471.573,02
Empregador	R\$ 1.049.409,30
Total	R\$ 1.520.982,32

Demais Secretarias - ADM	
Empregado	R\$ 430.360,34
Empregador	R\$ 1.010.849,40
Total	R\$ 1.441.209,74



BASE DE CÁLCULO INSS MENSAL ADM. INDIRETA - COMPETÊNCIA SETEMBRO 2024
 FONTE: SEPLG

CUSTO	BASE DE CALCULO	CONTRIBUIÇÕES				VALORES A DEDUZIR				TOTAL RECOLHER	VALOR DO REPASSE NO SISTEMA CONTABILIS	CONTA MOVIMENTO	
		VALOR EMPREGADO 20%	GILRAT 2,4812	INSS RETIDO	TOTAL	Sal. Família	Sal. Maternidade	Rest. INSS	TOTAL			DÉBITO C/C	
		EMPRES + CLT	(A)	(B)	(C)	(D) = (A+B+C)	(E)	(F)	(G)				(H) = (E+F+G)
AJUPREV- ARACAJU PREVIDENCIA	58.998,38	11.799,68	1.463,87	4.577,39	17.840,94	0,00	0,00	0,00	0,00	17.840,94	17.840,94	006.00000326.4	
EMSURB -EMPRESA MUNICIPAL DE SERVIÇOS URBANOS	1.992.809,72	398.561,94	49.445,59	176.774,21	624.781,74	496,32	2.315,01	0,00	2.811,33	621.970,41	621.970,41	006.00000326.4	
FUNCAJU - FUNDAÇÃO CULTURAL CIDADE DE ARACAJU	252.974,15	50.594,83	6.276,79	22.422,99	79.294,61	248,16	0,00	0,00	248,16	79.046,45	79.046,45	006.00000326.4	
FUNDAT - FUNDAÇÃO MUN. FORMAÇÃO TRABALHO	267.288,65	53.457,73	6.631,97	22.536,12	82.625,82	682,44	0,00	0,00	682,44	81.943,38	81.943,38	006.00000326.4	
SMTT - ADMINISTRATIVO	133.166,90	26.633,38	3.304,14	11.072,25	41.009,77	186,12	0,00	0,00	186,12	40.823,65	40.823,65	006.00000326.4	
SMTT DPS/DTP/DT - OPERACIONAL	76.596,19	15.719,24	1.950,13	6.849,39	24.518,76	0,00	0,00	0,00	0,00	24.518,76	24.518,76	006.00000326.4	
SEMFAS - CONSELHO TUTELARES	125.200,00	25.040,00	3.106,46	13.772,00	41.918,46	0,00	0,00	0,00	0,00	41.918,46	41.918,46	006.00000326.4	
TOTAL	2.907.033,99	581.806,80	72.178,95	258.004,35	911.990,10	1.613,04	2.315,01	0,00	3.928,05	908.062,05	908.062,05	DATA DEBITO 20/04/2024	
FONTE: SEPLG / SEMFAZ / COGEOF EMISSÃO 25/09/24 15h46		OBS: Nas Obrigações Patronais, deverá ser feita as deduções do Salário Família ,Salário Maternidade e Rest. INSS´, ou seja o pedido de repasse deve ser feito pelo valor líquido											

Assinado por: ANTONIO SILVA ROCHA
 Para verificar a validade das assinaturas, acesse https://aracaju.1doc.com.br/verif/cacao/659f-3919-2AE4-91DB e informe o código 659F-3919-2AE4-91DB





13.28.780/0001-00

Gestão de Recursos Humanos
Secretaria Municipal do Planejamento, Orçamento e Gestão

15:56:02

1

Base de Cálculo INSS -01/09/2024 - Mensal

24/09/2024

Ccusto	Base Adm	Base Calc CT	Base Calc Emp CT	Valor Emp	GIRat (2,4812%)	INSS Retido	Sal. Família (105,156)	Maternidade	Rest. INSS
Ajuprev - Aracaju Previdencia	R\$ 58.998,38	R\$ 0,00	R\$ 58.998,38	R\$ 11.799,68	R\$ 1.463,87	R\$ 4.577,39	R\$ 0,00	R\$ 0,00	R\$ 0,00
Total Diretas	R\$ 58.998,38	R\$ 0,00	R\$ 58.998,38	R\$ 11.799,68	R\$ 1.463,87	R\$ 4.577,39	R\$ 0,00	R\$ 0,00	R\$ 0,00
Total Diretas Vinculadas	R\$ 0,00	R\$ 0,00	R\$ 0,00	R\$ 0,00	R\$ 0,00	R\$ 0,00	R\$ 0,00	R\$ 0,00	R\$ 0,00
Total	R\$ 58.998,38	R\$ 0,00	R\$ 58.998,38	R\$ 11.799,68	R\$ 1.463,87	R\$ 4.577,39	R\$ 0,00	R\$ 0,00	R\$ 0,00



13.28.780/0001-00

Gestão de Recursos Humanos
Secretaria Municipal do Planejamento, Orçamento e Gestão

15:58:06

1

Base de Cálculo INSS -01/09/2024 - Mensal

24/09/2024

Ccusto	Base Adm	Base Calc CT	Base Calc Emp CT	Valor Emp	GIRat (2,4812%)	INSS Retido	Sal. Família (105,156)	Maternidade	Rest. INSS
Empresa Municipal de Serviços Urbanos -	R\$ 1.992.809,72	R\$ 0,00	R\$ 1.992.809,72	R\$ 398.561,94	R\$ 49.445,59	R\$ 176.774,21	R\$ 496,32	R\$ 2.315,01	R\$ 0,00
Total Diretas	R\$ 1.992.809,72	R\$ 0,00	R\$ 1.992.809,72	R\$ 398.561,94	R\$ 49.445,59	R\$ 176.774,21	R\$ 496,32	R\$ 2.315,01	R\$ 0,00
Total Diretas Vinculadas	R\$ 0,00	R\$ 0,00	R\$ 0,00	R\$ 0,00	R\$ 0,00	R\$ 0,00	R\$ 0,00	R\$ 0,00	R\$ 0,00
Total	R\$ 1.992.809,72	R\$ 0,00	R\$ 1.992.809,72	R\$ 398.561,94	R\$ 49.445,59	R\$ 176.774,21	R\$ 496,32	R\$ 2.315,01	R\$ 0,00



13.28.780/0001-00

Gestão de Recursos Humanos
Secretaria Municipal do Planejamento, Orçamento e Gestão

15:58:28

1

Base de Cálculo INSS -01/09/2024 - Mensal

24/09/2024

Ccusto	Base Adm	Base Calc CT	Base Calc Emp CT	Valor Emp	GIRat (2,4812%)	INSS Retido	Sal. Família (105,156)	Maternidade	Rest. INSS
Funcaju - Fundação Cultural Cidade de Aracaju	R\$ 252.974,15	R\$ 0,00	R\$ 252.974,15	R\$ 50.594,83	R\$ 6.276,79	R\$ 22.422,99	R\$ 248,16	R\$ 0,00	R\$ 0,00
Total Diretas	R\$ 252.974,15	R\$ 0,00	R\$ 252.974,15	R\$ 50.594,83	R\$ 6.276,79	R\$ 22.422,99	R\$ 248,16	R\$ 0,00	R\$ 0,00
Total Diretas Vinculadas	R\$ 0,00	R\$ 0,00	R\$ 0,00	R\$ 0,00	R\$ 0,00	R\$ 0,00	R\$ 0,00	R\$ 0,00	R\$ 0,00
Total	R\$ 252.974,15	R\$ 0,00	R\$ 252.974,15	R\$ 50.594,83	R\$ 6.276,79	R\$ 22.422,99	R\$ 248,16	R\$ 0,00	R\$ 0,00



13.28.780/0001-00

Gestão de Recursos Humanos
Secretaria Municipal do Planejamento, Orçamento e Gestão
Base de Cálculo INSS -01/09/2024 - Mensal

15:58:28

1

24/09/2024

Ccusto	Base Adm	Base Calc CT	Base Calc Emp CT	Valor Emp	GIRat (2,4812%)	INSS Retido	Sal. Família (105,156)	Maternidade	Rest. INSS
Funcaju - Fundação Cultural Cidade de Aracaju	R\$ 252.974,15	R\$ 0,00	R\$ 252.974,15	R\$ 50.594,83	R\$ 6.276,79	R\$ 22.422,99	R\$ 248,16	R\$ 0,00	R\$ 0,00
Total Diretas	R\$ 252.974,15	R\$ 0,00	R\$ 252.974,15	R\$ 50.594,83	R\$ 6.276,79	R\$ 22.422,99	R\$ 248,16	R\$ 0,00	R\$ 0,00
Total Diretas Vinculadas	R\$ 0,00	R\$ 0,00	R\$ 0,00	R\$ 0,00	R\$ 0,00	R\$ 0,00	R\$ 0,00	R\$ 0,00	R\$ 0,00
Total	R\$ 252.974,15	R\$ 0,00	R\$ 252.974,15	R\$ 50.594,83	R\$ 6.276,79	R\$ 22.422,99	R\$ 248,16	R\$ 0,00	R\$ 0,00



13.28.780/0001-00

Gestão de Recursos Humanos
Secretaria Municipal do Planejamento, Orçamento e Gestão
Base de Cálculo INSS -01/09/2024 - Mensal

15:58:50

1

24/09/2024

Ccusto	Base Adm	Base Calc CT	Base Calc Emp CT	Valor Emp	GIRat (2,4812%)	INSS Retido	Sal. Família (105,156)	Maternidade	Rest. INSS
Fundat - Fundação Municipal de Formação para	R\$ 267.288,65	R\$ 0,00	R\$ 267.288,65	R\$ 53.457,73	R\$ 6.631,97	R\$ 22.536,12	R\$ 682,44	R\$ 0,00	R\$ 0,00
Total Diretas	R\$ 267.288,65	R\$ 0,00	R\$ 267.288,65	R\$ 53.457,73	R\$ 6.631,97	R\$ 22.536,12	R\$ 682,44	R\$ 0,00	R\$ 0,00
Total Diretas Vinculadas	R\$ 0,00	R\$ 0,00	R\$ 0,00	R\$ 0,00	R\$ 0,00	R\$ 0,00	R\$ 0,00	R\$ 0,00	R\$ 0,00
Total	R\$ 267.288,65	R\$ 0,00	R\$ 267.288,65	R\$ 53.457,73	R\$ 6.631,97	R\$ 22.536,12	R\$ 682,44	R\$ 0,00	R\$ 0,00



13.28.780/0001-00

Gestão de Recursos Humanos
Secretaria Municipal do Planejamento, Orçamento e Gestão
Base de Cálculo INSS -01/09/2024 - Mensal

16:01:43

1

24/09/2024

Ccusto	Base Adm	Base Calc CT	Base Calc Emp CT	Valor Emp	GIRat (2,4812%)	INSS Retido	Sal. Família (105,156)	Maternidade	Rest. INSS
SMTT- Administrativo	R\$ 133.166,90	R\$ 0,00	R\$ 133.166,90	R\$ 26.633,38	R\$ 3.304,14	R\$ 11.072,35	R\$ 186,12	R\$ 0,00	R\$ 0,00
SMTT- DPS/DTP/DT- Operacional	R\$ 78.596,19	R\$ 0,00	R\$ 78.596,19	R\$ 15.719,24	R\$ 1.950,13	R\$ 6.849,39	R\$ 0,00	R\$ 0,00	R\$ 0,00
Total Diretas	R\$ 211.763,09	R\$ 0,00	R\$ 211.763,09	R\$ 42.352,62	R\$ 5.254,27	R\$ 17.921,74	R\$ 186,12	R\$ 0,00	R\$ 0,00
Total Diretas Vinculadas	R\$ 0,00	R\$ 0,00	R\$ 0,00	R\$ 0,00	R\$ 0,00	R\$ 0,00	R\$ 0,00	R\$ 0,00	R\$ 0,00
Total	R\$ 211.763,09	R\$ 0,00	R\$ 211.763,09	R\$ 42.352,62	R\$ 5.254,27	R\$ 17.921,74	R\$ 186,12	R\$ 0,00	R\$ 0,00



13.28.780/0001-00

Gestão de Recursos Humanos
Secretaria Municipal do Planejamento, Orçamento e Gestão
Base de Cálculo INSS -01/09/2024 - Mensal

15:57:34

1

24/09/2024

Ccusto	Base Adm	Base Calc CT	Base Calc Emp CT	Valor Emp	GIRat (2,4812%)	INSS Retido	Sal. Família (105,156)	Maternidade	Rest. INSS
Secretaria Municipal da Família e da Assiat.	R\$ 125.200,00	R\$ 0,00	R\$ 125.200,00	R\$ 25.040,00	R\$ 3.106,46	R\$ 13.772,00	R\$ 0,00	R\$ 0,00	R\$ 0,00
Total Diretas	R\$ 125.200,00	R\$ 0,00	R\$ 125.200,00	R\$ 25.040,00	R\$ 3.106,46	R\$ 13.772,00	R\$ 0,00	R\$ 0,00	R\$ 0,00
Total Diretas Vinculadas	R\$ 0,00	R\$ 0,00	R\$ 0,00	R\$ 0,00	R\$ 0,00	R\$ 0,00	R\$ 0,00	R\$ 0,00	R\$ 0,00
Total	R\$ 125.200,00	R\$ 0,00	R\$ 125.200,00	R\$ 25.040,00	R\$ 3.106,46	R\$ 13.772,00	R\$ 0,00	R\$ 0,00	R\$ 0,00



ESTADO DE SERGIPE

PREFEITURA MUNICIPAL DE ARACAJU

Secretaria Municipal da Fazenda**DEMONSTRATIVO PREVIDENCIA COMPLEMENTAR - SETEMBRO/2024****PREVIDENCIA COMPLEMENTAR LEI Nº 5.486/2022****DEMONSTRATIVO BBPREV - CONTRIBUIÇÃO PREVIDENCIÁRIA COMPLEMENTAR - SETEMBRO/2024**

ÓRGÃO	Qtd. Serv. (1)	Consignada Verba 740 (R\$) (2)	Patronal Verba 918 (R\$) (3)	Total 2+3 (4)
1 - Prefeitura Municipal de Aracaju				
6 - Secretaria Municipal da Fazenda	6	5.396,76	5.396,76	10.793,52
TOTAL	6	5.396,76	5.396,76	10.793,52

RELATÓRIO BBPREV - CONTRIBUIÇÃO PREVIDENCIÁRIA COMPLEMENTAR - SETEMBRO/2024

NOME	MAT	REFERENCIA	Consignada VALOR (740)	Patronal VALOR (918)	TOTAL
LUCAS SIMON FULBER	436495	01/09/2024	1.129,97	1.129,87	2.259,84
ISABELA DE GOUVEA SCHETINE	436496	01/09/2024	1.606,93	1.606,93	3.213,86
FERNADNO EMILIO D RIOS DE SEIXAS	438982	01/09/2024	485,56	485,56	971,12
CHRISTIAN NEVES BARRETO LINS	436620	01/09/2024	1.284,84	1.284,84	2.569,68
PAULO HERINQUE ASSIS SAMPAIO	438823	01/09/2024	444,78	444,78	889,56
ARTUR DE MELO CARDOSO	438645	01/09/2024	444,78	444,78	889,56
TOTAL			5.396,86	5.396,76	10.793,62

FONTE: SEPLOG

EMISSÃO:25/05/2024 15H46



ESTADO DE SERGIPE
PREFEITURA MUNICIPAL DE ARACAJU
Secretaria Municipal da Fazenda

DEMONSTRATIVO DO IPESAÚDE POR SECRETARIA RELATIVO AO MÊS DE SETEMBRO/2024

FONTE: SEPLUG

	IPESAúde - SE Dependentes	IPESAúde - SE Titular	IPESAúde Dependente- Desc. Anterior	IPESAúde Dependente- REQUISITADO	IPESAúde Titular - Desc. Anterior	Patronal - IPESAÚDE	Restituição IPESAúde	Total
Ajuprev - Aracaju Previdencia	0,00	447,02	0,00	0,00	0,00	301,70	0,00	748,72
Ajuprev - Inativos Concursados - Diversos	167,95	265,18	0,00	0,00	0,00	265,18	0,00	698,31
Ajuprev - Inativos Concursados - Magistério	729,57	1.824,76	0,00	0,00	0,00	1.824,76	0,00	4.379,09
Ajuprev - Inativos Concursados - Saúde	7.653,92	11.517,71	0,00	0,00	0,00	11.517,71	0,00	30.689,34
Ajuprev - Inativos Câmara - Funcionarios	15.931,95	33.323,92	141,17	0,00	344,00	33.323,92	556,71	82.508,25
Ajuprev - Pensão Falecimento Conc - Diversos	344,92	308,87	0,00	0,00	0,00	308,87	0,00	962,66
Ajuprev - Pensão Falecimento Conc - Magistério	251,51	224,15	0,00	0,00	0,00	224,15	0,00	699,81
Ajuprev - Pensão Falecimento Conc - Saúde	1.010,07	1.449,16	0,00	0,00	0,00	1.449,16	0,00	3.908,39
Ajuprev - Pensões por Falecimento Câmara	691,94	1.372,45	0,00	0,00	0,00	1.372,45	0,00	3.436,84
Ajuprev - Pensões por Falecimento Câmara -	0,00	291,39	0,00	0,00	0,00	291,39	0,00	582,78
Controladoria Geral do Município	0,00	1.663,63	0,00	0,00	0,00	0,00	0,00	1.663,63
Empresa Municipal de Serviços Urbanos - Pessoal a Disp.	6.528,93	10.381,95	0,00	0,00	0,00	10.381,95	0,00	27.292,83
Empresa Municipal de Serviços Urbanos - EMSURB	10.690,09	28.078,23	0,00	0,00	207,43	15.014,79	0,00	53.990,54
Empresa Municipal de Urbanização - Pessoal a Disp.	7.511,80	7.998,38	0,00	0,00	0,00	7.998,38	0,00	23.508,56
Funcaju - Fundação Cultural Cidade de Aracaju	893,55	4.782,27	0,00	0,00	194,26	827,20	0,00	6.697,28
Fundat - Fundação Municipal de Formação para o Trabalho	357,70	2.183,55	0,00	0,00	0,00	0,00	0,00	2.541,25



ESTADO DE SERGIPE
PREFEITURA MUNICIPAL DE ARACAJU
Secretaria Municipal da Fazenda

DEMONSTRATIVO DO IPESAÚDE POR SECRETARIA RELATIVO AO MÊS DE SETEMBRO/2024

FONTES: SEPLG

	IPESAÚDE - SE Dependentes	IPESAÚDE - SE Titular	IPESAÚDE Dependente- Desc. Anterior	IPESAÚDE Dependente- REQUISITADO	IPESAÚDE Titular - Desc. Anterior	Patronal - IPESAÚDE	Restituição IPESAÚDE	Total
Fundação Cultural Cidade de Aracaju - Pessoal a Disp.	0,00	199,71	0,00	0,00	0,00	199,71	0,00	399,42
Fundação Municipal de Formação para o Trabalho -	289,34	998,87	0,00	0,00	0,00	998,87	0,00	2.287,08
Gabinete do Prefeito	434,66	966,09	0,00	0,00	0,00	370,18	0,00	1.770,93
Guarda Municipal de Aracaju	77.676,14	74.857,88	70,76	0,00	174,24	74.275,10	0,00	227.054,12
PMA/Ajuprev-Inativos-Diversos	155.949,02	261.400,76	0,00	0,00	108,70	261.400,76	601,90	678.257,34
PMA/Ajuprev-Inativos-Magistério	62.419,67	132.051,78	0,00	0,00	0,00	132.051,78	0,00	326.523,23
PMA/Ajuprev-Inativos-Saúde	12.075,35	28.385,39	0,00	0,00	0,00	28.385,39	0,00	68.846,13
PMA/Ajuprev-Inativos-Smtt	3.965,92	4.947,30	0,00	0,00	97,13	4.947,30	0,00	13.957,85
PMA/Ajuprev-Pensão por Falecimento-Diversos	9.751,51	32.764,57	0,00	0,00	0,00	32.764,57	0,00	75.280,65
PMA/Ajuprev-Pensão por Falecimento-Magistério	1.913,38	4.753,74	0,00	0,00	0,00	4.753,74	0,00	11.420,86
PMA/Ajuprev-Pensão por Falecimento-SMTT	582,78	320,13	0,00	0,00	0,00	320,13	0,00	1.223,04
PMA/Ajuprev-Pensão por Falecimento-Saúde	440,74	2.687,75	0,00	0,00	0,00	2.687,75	0,00	5.816,24
Procuradoria Geral do Município	530,95	4.783,02	0,00	0,00	0,00	1.851,66	0,00	7.165,63
SMTT - Administrativo	1.238,04	4.152,66	0,00	0,00	0,00	1.880,36	0,00	7.271,06
SMTT- DPS/DTP/DT- Operacional	34.578,95	35.460,49	0,00	0,00	0,00	34.616,35	0,00	104.655,79
Secretaria Municipal da Articulação Política e Relações	0,00	448,29	0,00	0,00	0,00	0,00	0,00	448,29
Secretaria Municipal da Comunicação Social	1.163,13	2.201,83	0,00	0,00	0,00	512,31	0,00	3.877,27
Secretaria Municipal da Defesa Social e da Cidadania	714,10	2.560,54	0,00	0,00	0,00	515,54	0,00	3.790,18
Secretaria Municipal da Educação - Adm Geral	11.846,04	17.772,43	0,00	0,00	0,00	17.772,43	0,00	47.390,90
Secretaria Municipal da Educação - Básica FUNDEB	113.773,63	168.605,81	61,94	0,00	372,88	143.873,94	0,00	426.688,20
Secretaria Municipal da Educação - MDE	7.560,46	17.126,58	0,00	137,52	0,00	9.777,88	0,00	34.602,44



DEMONSTRATIVO DO IPESAÚDE POR SECRETARIA RELATIVO AO MÊS DE SETEMBRO/2024

FONTE: SEPLOG

	IPESAÚDE - SE Dependentes	IPESAÚDE - SE Titular	IPESAÚDE Dependente- Desc. Anterior	IPESAÚDE Dependente- REQUISITADO	IPESAÚDE Titular - Desc. Anterior	Patronal - IPESAÚDE	Restituição IPESAÚDE	Total
Secretaria Municipal da Família e da Assist. Social - Conselhos	562,96	178,82	0,00	0,00	0,00	0,00	0,00	741,78
Secretaria Municipal da Família e da Assistência Social	34.116,18	47.405,48	0,00	0,00	0,00	38.110,72	0,00	119.632,38
Secretaria Municipal da Fazenda	2.262,24	6.687,77	0,00	0,00	0,00	2.330,61	0,00	11.280,62
Secretaria Municipal da Infraestrutura	391,20	1.477,51	0,00	0,00	0,00	0,00	0,00	1.868,71
Secretaria Municipal da Juventude e do Esporte	1.271,75	2.446,74	0,00	0,00	0,00	964,34	0,00	4.682,83
Secretaria Municipal da Saúde	202.031,36	262.375,92	473,74	36,08	774,73	240.859,98	0,00	706.551,81
Secretaria Municipal da Saúde - Adm Geral	6.488,98	7.638,89	0,00	0,00	0,00	7.638,89	0,00	21.766,76
Secretaria Municipal de Governo	512,87	3.092,50	116,26	0,00	0,00	423,06	0,00	4.144,69
Secretaria Municipal do Meio Ambiente	5.834,56	8.871,23	0,00	0,00	0,00	7.732,67	0,00	22.438,46
Secretaria Municipal do Planejamento Orçamento e	4.004,35	8.022,68	0,00	0,00	0,00	3.991,22	0,00	16.018,25
Secretaria Municipal do Turismo	334,60	1.640,11	0,00	0,00	0,00	0,00	0,00	1.974,71
Total	807.478,76	1.253.395,89	863,87	173,60	2.273,37	1.141.108,85	1.158,61	3.204.135,73



ESTADO DE SERGIPE
PREFEITURA MUNICIPAL DE ARACAJU
Secretaria Municipal da Fazenda

DEMONSTRATIVO DO FINANPREVI, IPREM, FUNPRE-RC E FUNPREV-BA POR SECRETARIA REALTIVO AO MÊS DE SETEMBRO/2024
FONTE: SEPLOG

CONTRIBUIÇÃO SERVIDORES - ADM. DIRETA	511 - RPPS/Finanprev	RECIPREV	Inst. Prev. Munic./SP- IPREM	FUNPREV-RC	FUNPREV-BA	IPREV-SE	Total
Controladoria Geral do Município	284,61	0,00	0,00	0,00	0,00	0,00	284,61
Procuradoria Geral do Município	1.059,15	0,00	0,00	0,00	0,00	0,00	1.059,15
Secretaria Municipal da Defesa Social e da Cidadania	0,00	244,66	1.410,14	0,00	0,00	0,00	1.654,80
Secretaria Municipal da Educação - MDE	9.055,65	0,00	851,06	303,39	0,00	0,00	10.210,10
Secretaria Municipal da Fazenda	255,36	0,00	0,00	0,00	267,29	0,00	522,65
Secretaria Municipal da Saúde	2.449,05	0,00	0,00	0,00	0,00	517,31	2.966,36
Secretaria Municipal de Governo	2.376,84	0,00	0,00	0,00	0,00	0,00	2.376,84
TOTAL	15.480,66	244,66	2.261,20	303,39	267,29	517,31	19.074,51

CONTRIBUIÇÃO SERVIDORES - ADM. INDIRETA	511 - RPPS/Finanprev	Total
Empresa Municipal de Serviços Urbanos - EMSURB	1.455,06	1.455,06
Funcaju - Fundação Cultural Cidade de Aracaju	1.068,56	1.068,56
SMTT- Administrativo	988,29	988,29
TOTAL	3.511,91	3.511,91

TOTAL GERAL SERVIDORES	511 - RPPS/Finanprev	RECIPREV	Inst. Prev. Munic./SP- IPREM	FUNPREV-RC	FUNPREV-BA	IPREV-SE	Total
TOTAL	18.992,57	244,66	2.261,20	303,39	267,29	517,31	22.586,42



ESTADO DE SERGIPE
PREFEITURA MUNICIPAL DE ARACAJU
Secretaria Municipal da Fazenda

DEMONSTRATIVO DO FINANPREVI, IPREM, FUNPRE-RC E FUNPREV-BA POR SECRETARIA REALTIVO AO MÊS DE SETEMBRO/2024
FUNTE: SEPLOG

CONTRIBUIÇÃO PATRONAL - ADM. DIRETA	511 - RPPS/Finanprev	RECIPREV	Inst. Prev. Munic./SP-IPREM	FUNPREV-RC	FUNPREV-BA	IPREV-SE	Total
Controladoria Geral do Município	569,22	0,00	0,00	0,00	0,00	0,00	569,22
Procuradoria Geral do Município	2.118,30	0,00	0,00	0,00	0,00	0,00	2.118,30
Secretaria Municipal da Defesa Social e da	0,00	489,32	2.820,28	0,00	0,00	0,00	3.309,60
Secretaria Municipal da Educação - MDE	18.111,30	0,00	1.702,12	390,07	0,00	0,00	20.203,49
Secretaria Municipal da Fazenda	510,72	0,00	0,00	0,00	458,21	0,00	968,93
Secretaria Municipal da Saúde	4.898,10	0,00	0,00	0,00	0,00	1.034,62	5.932,72
Secretaria Municipal de Governo	4.753,68	0,00	0,00	0,00	0,00	0,00	4.753,68
TOTAL	30.961,32	489,32	4.522,40	390,07	458,21	1.034,62	37.855,94

CONTRIBUIÇÃO PATRONAL - ADM. INDIRETA	511 - RPPS/Finanprev	Total
Empresa Municipal de Serviços Urbanos -	2.910,12	2.910,12
Funcaju - Fundação Cultural Cidade de	2.137,12	2.137,12
SMTT- Administrativo	1.976,58	1.976,58
TOTAL	7.023,82	7.023,82

TOTAL GERAL PATRONAL	511 - RPPS/Finanprev	RECIPREV	Inst. Prev. Munic./SP-IPREM	FUNPREV-RC	FUNPREV-BA	IPREV-SE	Total
TOTAL	37.985,14	489,32	4.522,40	390,07	458,21	1.034,62	44.879,77

EMISSÃO:25/05/2024 15H46



PREFEITURA MUNICIPAL DE ARACAJU
SECRETARIA MUNICIPAL DO PLANEJAMENTO, ORÇAMENTO E GESTÃO
RELAÇÃO DE COSIGINATÁRIOS CONSOLIDADO SETEMBRO 2024

Gestão de Recursos Humanos					
Secretaria Municipal do Planejamento, Orçamento e Gestão					13.28.780/0001-00
Relação de Consignatários - 01/09/2024					
Cod.	Conta	Valor	QTD	TOTAL QTD X R\$	Valor a pagar
708	Assoc. Recreativa Vida Ouro-Seguro	184,86	9	27,00	157,86
725	Banco Industrial do Brasil S/A	10.486,62	60	180,00	10.306,62
717	COMPREV Emprestimo	10.184,65	48	144,00	10.040,65
716	COMPREV Previdência	894,10	32	96,00	798,10
550	Contribuição Sbfp	24.124,00	1191	3.573,00	20.551,00
582	Contribuição Soc. Assist. C. S.	30,00	3	9,00	21,00
687	Dental Master	284,45	4	12,00	272,45
709	Empréstimo Banco Daycoval S.A.	143.307,54	561	1.683,00	141.624,54
570	Emprestimo Banco do Brasil	478.073,45	428	1.284,00	476.789,45
674	Emprestimo Banco Panamericano	4.493,34	21	63,00	4.430,34
732	Emprestimo Banco Safra S/A	18.311,15	75	225,00	18.086,15
661	Emprestimo Banese	1.244.506,88	1716	5.148,00	1.239.358,88
720	Emprestimo Bradesco	5.172,21	37	111,00	5.061,21
701	Empréstimo Bradesco S.A.	44.471,07	55	165,00	44.306,07
569	Emprestimo Caixa Econômica	3.035.887,74	3669	11.007,00	3.024.880,74
573	Emprestimo Capemisa	19.070,71	81	243,00	18.827,71
737	Emprestimo Comprefin S/A	808,29	8	24,00	784,29
728	Emprestimo Itau consignado S/A	7.743,52	46	138,00	7.605,52
724	Emprestimo Itaú Unibanco S/A	394,30	1	3,00	391,30
711	Emprestimo Santander S/A	272.017,46	796	2.388,00	269.629,46
574	Emprestimo SBFP	257.014,95	610	1.830,00	255.184,95
730	Emprestimo SICCOB	1.979,94	4	12,00	1.967,94
731	Emprestimo SICREDI	14.865,02	22	66,00	14.799,02
672	J.A.R. Assistência Odontológica	701,94	9	27,00	674,94
712	Mensalidade Equatorial Previdência	43,27	1	3,00	40,27
668	OdontoPrev	252,00	6	18,00	234,00
677	Oral Santa Helena	12.826,39	161	483,00	12.343,39
544	Pecúlio Capemisa I	75.608,11	372	1.116,00	74.492,11
726	Prevident Assist. Odontológica Ltda	279,30	5	15,00	264,30
663	Servdonto	21.981,48	266	798,00	21.183,48
591	Sociela - Sociedade	41.262,01	805	2.415,00	38.847,01
700	SONASP - Convênios	86.297,37	167	501,00	85.796,37
699	SONASP - Mensalidade	6.703,00	257	771,00	5.932,00
TOTAL		5.840.261,12	11526	34.578,00	5.805.683,12

Fonte: SEPLOG

EMISSÃO:25/05/2024 15H46



ÓRGÃOS	VALOR R\$	TOTAL
GP	17.008,11	17.008,11
SEGOV	64.875,40	64.875,40
FUNCAJU PESSOAL A DISPOSIÇÃO	13,24	13,24
PGM	297.911,42	297.911,42
CGM	15.932,18	15.932,18
SECOM	20.920,87	20.920,87
SEMFAS	188.949,73	188.949,73
SEMFAS CONS. TUTELARES	4.404,53	4.404,53
SEMFAZ	486.247,33	486.247,33
SEJESP	22.462,30	22.462,30
SEMA	36.409,61	36.409,61
SETUR	29.891,63	29.891,63
SEMINFRA	37.846,55	37.846,55
EMSURB PESSOAL A DISPOSIÇÃO	14.192,64	14.192,64
EMURB PESSOAL A DISPOSIÇÃO	30.729,82	30.729,82
SEMDEI	9.070,49	9.070,49
SEMAPI	7.798,08	7.798,08
SEMDEC	37.927,16	37.927,16
SEMDEC GMA	298.351,02	298.351,02
SEPLOG	103.115,97	103.115,97
TOTAL ADM DIRETA	1.724.058,08	1.724.058,08
SEMED MDE	236.087,13	236.087,13
SEMED ADM. GERAL	21.762,49	21.762,49
FUNDEB	1.873.918,64	1.873.918,64
FUNDEB TEMPORARIA	291.116,96	291.116,96
TOTAL FOLHA SEMED	2.422.885,22	2.422.885,22
SMS	1.390.993,95	1.390.993,95
SMS ADM. GERAL	9.361,73	9.361,73
SMS TEMPORÁRIA	192.351,26	192.351,26
TOTAL FOLHA SMS	1.592.706,94	1.592.706,94
FUNCAJU	19.618,88	19.618,88
FUNDAT	15.188,43	15.188,43
FUNDAT PESSOAL A DISPOSIÇÃO	1.718,66	1.718,66
EMURB	211.940,28	211.940,28
EMSURB	72.298,33	72.298,33
SMTT- Administrativo	28.894,12	28.894,12
SMTT Operacional	134.799,55	134.799,55
TOTAL ADM INDIRETA	484.458,25	484.458,25
AJUPREV - ÓRGÃO	9.853,11	9.853,11
PMA/AJUPREV- INATIVOS-DIVERSOS	735.055,88	735.055,88
PMA/AJUPREV- INATIVOS-MAGISTÉRIO	1.099.293,25	1.099.293,25
PMA/AJUPREV- INATIVOS-SAÚDE	256.041,04	256.041,04
PMA/AJUPREV- INATIVOS-SMTT	11.415,24	11.415,24
PMA/AJUPREV- PENSÃO POR FALECIMENTO - DIVERSOS	56.697,72	56.697,72
PMA/AJUPREV- PENSÃO POR FALECIMENTO - MAGISTÉRIO	37.627,57	37.627,57
PMA/AJUPREV- PENSÃO POR FALECIMENTO - SAÚDE	8.576,74	8.576,74
PMA/AJUPREV- PENSÃO POR FALECIMENTO -SMTT	810,23	810,23
AJUPREV- INATIVOS CÂMARA - FUNCIONARIOS	199.563,49	199.563,49
AJUPREV- INATIVOS CÂMARA - VEREADORES	6.881,31	6.881,31
AJUPREV- PENSÕES POR FALECIMENTO CÂMARA	8.019,41	8.019,41
AJUPREV- PENSÕES POR CÂMARA - VEREADORES	10.206,14	10.206,14
PMA/AJUPREV- INATIVOS-DIVERSOS	93,55	93,55
AJUPREV-INATIVOS CONCURSADOS - MAGISTÉRIO	11.919,54	11.919,54
AJUPREV-INATIVOS CONCURSADOS - SAÚDE	75.001,93	75.001,93
AJUPREV-PENSÃO FALECIMENTO CONCURSADOS DIVERSOS	121,89	121,89
AJUPREV-PENSÃO FALECIMENTO CONCURSADOS- MAGISTÉRIO	647,53	3,60
AJUPREV-PENSÃO FALECIMENTO CONCURSADOS- SAÚDE	2.698,54	2.698,54
TOTAL AJUPREVID	2.530.524,11	2.529.880,18
TOTAL GERAL	8.754.632,60	8.753.988,67
FONTE:SEMFAZ-COGOEJ		



13.28.780/0001-00

Gestão de Recursos Humanos
Secretaria Municipal do Planejamento, Orçamento e Gestão
Vale Transporte -01/09/2024

15:29:15

1

23/09/2024

Ccusto	Secretaria	Valor Descontado	Número de Fichas	Valor Fichas	Patronal
9	Controladoria Geral do Município	R\$ 281,97	528	R\$ 2.376,00	R\$ 2.094,03
45	Empresa Municipal de Serviços Urbanos - EMSURB	R\$ 14.069,46	18612	R\$ 83.754,00	R\$ 69.684,54
12	Empresa Municipal de Serviços Urbanos - Pessoal a Disp.	R\$ 4.229,25	3784	R\$ 17.028,00	R\$ 12.798,75
18	Funcaju - Fundação Cultural Cidade de Aracaju	R\$ 1.521,87	1452	R\$ 6.534,00	R\$ 5.012,13
17	Fundação Municipal de Formação para o Trabalho - Pessoal a Disp.	R\$ 227,71	132	R\$ 594,00	R\$ 366,29
55	Fundat - Fundação Municipal de Formação para o Trabalho	R\$ 2.293,91	4356	R\$ 19.602,00	R\$ 17.308,09
1	Gabinete do Prefeito	R\$ 247,34	176	R\$ 792,00	R\$ 544,66
4	Procuradoria Geral do Município	R\$ 700,69	1144	R\$ 5.148,00	R\$ 4.447,31
23	Secretaria Municipal da Articulação Política e Relações Institucionais	R\$ 72,87	88	R\$ 396,00	R\$ 323,13
10	Secretaria Municipal da Comunicação Social	R\$ 324,95	352	R\$ 1.584,00	R\$ 1.259,05
33	Secretaria Municipal da Defesa Social e da Cidadania	R\$ 500,78	616	R\$ 2.772,00	R\$ 2.271,22
47	Secretaria Municipal da Educação - Adm Geral	R\$ 5.581,76	3080	R\$ 13.860,00	R\$ 8.278,24
22	Secretaria Municipal da Educação - Básica FUNDEB	R\$ 15.627,98	4664	R\$ 20.988,00	R\$ 5.360,02
21	Secretaria Municipal da Educação - MDE	R\$ 2.981,83	4796	R\$ 21.582,00	R\$ 18.600,17
3	Secretaria Municipal da Família e da Assistência Social	R\$ 13.451,65	15532	R\$ 69.894,00	R\$ 56.442,35
6	Secretaria Municipal da Fazenda	R\$ 2.574,91	3300	R\$ 14.850,00	R\$ 12.275,09
34	Secretaria Municipal da Infraestrutura	R\$ 347,26	484	R\$ 2.178,00	R\$ 1.830,74
24	Secretaria Municipal da Juventude e do Esporte	R\$ 177,80	396	R\$ 1.782,00	R\$ 1.604,20
40	Secretaria Municipal da Saúde	R\$ 65.154,33	47036	R\$ 211.662,00	R\$ 146.507,67
46	Secretaria Municipal da Saúde - Adm Geral	R\$ 1.921,81	1232	R\$ 5.544,00	R\$ 3.622,19
2	Secretaria Municipal de Governo	R\$ 744,50	704	R\$ 3.168,00	R\$ 2.423,50
49	Secretaria Municipal do Desenvolvimento Econômico e Inovação	R\$ 57,88	44	R\$ 198,00	R\$ 140,12
36	Secretaria Municipal do Meio Ambiente	R\$ 795,83	836	R\$ 3.762,00	R\$ 2.966,17
11	Secretaria Municipal do Planejamento Orçamento e Gestão	R\$ 2.620,27	4224	R\$ 19.008,00	R\$ 16.387,73
37	Secretaria Municipal do Turismo	R\$ 507,17	1056	R\$ 4.752,00	R\$ 4.244,83
TOTAL		R\$ 137.015,79	118624	R\$ 533.808,00	R\$ 396.792,21

EMISSÃO:25/05/2024 15H46



DEMONSTRATIVO DE PAGAMENTO POR BANCO EMPRÉSTIMOS CONSIGNADOS 2024

MÊS	EMPRÉTIMO CONSIGNADOS																																							
	DTD	CEF	DTD	BB	DTD	CAPEMISA	DTD	SBFP	DTD	BANESE	DTD	PANAMERIC	DTD	BRADESCO	DTD	DAYCOVAL	DTD	SANTANDER	DTD	COMPREV	DTD	COMPREFIN	DTD	BRADESCO FINANCIAMENTO	DTD	ITAU UNIBANCO	DTD	INDUSTRIAL DO BRASIL	DTD	ITÁU	DTD	SICOB	DTD	SICREDI	DTD	SAFRA	DTD	TOTAL		
JANEIRO	3.754	2.973.143,31	416	448.644,29	86	19.121,71	618	255.269,95	1.682	1.165.827,24	89	23.966,36	57	44.011,56	513	128.798,25	749	250.015,08	41	9.421,70	3	326,88	30	5.331,22	2	644,30	62	11.060,36	47	7.801,43	4	1.833,00	40	23.072,82	80	19.076,65	8.273	5.382.454,89		
FEVEREIRO	3.724	2.966.310,13	412	442.376,47	84	19.145,85	618	258.601,74	1.687	1.175.337,79	84	21.391,48	56	43.335,46	511	128.546,88	745	251.342,40	39	8.362,14	4	516,02	36	5.980,71	2	644,30	62	11.060,36	46	7.743,52	4	1.833,00	40	23.072,82	79	18.967,58	8.233	5.378.233,94		
MARÇO	3.717	2.986.156,18	418	446.957,76	573	18.628,66	620	259.698,31	1.686	1.181.396,92	82	20.864,21	56	43.326,42	519	130.453,12	753	254.256,40	41	9.542,78	4	515,76	36	5.980,71	2	644,30	62	11.060,36	46	7.743,52	4	1.979,94	38	22.091,14	79	18.967,58	8.736	5.414.299,36		
ABRIL	3.707	2.992.821,44	417	454.113,90	81	18.628,66	628	264.322,33	1.679	1.183.856,83	82	21.021,48	56	44.522,23	529	134.634,40	762	257.819,80	42	9.457,63	4	515,76	37	6.382,71	1	394,30	61	10.639,36	46	7.743,52	4	1.979,94	37	22.793,71	79	18.967,58	8.252	5.444.299,87		
MAIO	3.698	3.004.782,44	415	454.120,89	82	18.909,04	634	268.027,28	1.711	1.214.547,89	71	17.029,91	55	42.499,64	540	137.733,35	769	262.924,53	41	7.927,06	4	515,76	38	6.591,37	1	394,30	60	10.583,41	46	7.743,52	4	1.979,94	36	21.893,71	78	18.868,58	8.283	5.490.299,25		
JUNHO	3.686	3.005.859,16	416	466.139,31	81	18.538,43	632	269.212,12	1.708	1.224.876,44	64	15.932,23	56	44.669,01	543	138.920,75	774	264.987,04	41	7.760,97	5	555,65	38	6.591,37	1	394,30	60	10.583,41	46	7.743,52	4	1.979,94	37	22.627,96	78	18.873,27	8.270	5.515.291,51		
JULHO	3.680	3.007.875,12	422	469.951,13	80	18.519,22	624	266.403,25	1.717	1.232.000,90	48	11.478,61	55	44.471,07	544	139.556,24	776	266.656,44	53	10.443,81	9	951,47	39	6.787,92	1	394,30	61	10.639,36	46	7.743,52	4	1.979,94	38	23.551,27	78	18.873,27	8.275	5.531.297,92		
AGOSTO	3.672	3.019.059,54	426	476.110,94	80	18.589,80	614	261.304,32	1.728	1.246.969,32	32	8.267,91	55	44.471,07	551	140.499,01	783	268.250,42	47	10.303,33	9	997,17	38	5.440,51	1	394,30	61	10.639,36	46	7.743,52	4	1.979,94	23	17.291,81	77	18.728,84	8.247	5.555.288,60		
SETEMBRO	3.069	3.035.887,74	428	478.073,45	81	19.070,71	610	257.014,95	1.716	1.244.506,88	21	4.493,34	55	44.471,07	561	143.307,54	796	272.017,46	48	10.184,65	8	808,29	37	5.172,21	1	394,30	60	10.486,62	46	7.743,52	4	1.979,94	22	14.865,02	75	18.311,15	7.638	5.563.293,63		
OUTUBRO	0	0,00	0	0,00	0	0,00	0	0,00	0	0,00	0	0,00	0	0,00	0	0,00	0	0,00	0	0,00	0	0,00	0	0,00	0	0,00	0	0,00	0	0,00	0	0,00	0	0,00	0	0,00	0	0,00	0	0,00
NOVEMBRO	0	0,00	0	0,00	0	0,00	0	0,00	0	0,00	0	0,00	0	0,00	0	0,00	0	0,00	0	0,00	0	0,00	0	0,00	0	0,00	0	0,00	0	0,00	0	0,00	0	0,00	0	0,00	0	0,00	0	0,00
DEZEMBRO	0	0,00	0	0,00	0	0,00	0	0,00	0	0,00	0	0,00	0	0,00	0	0,00	0	0,00	0	0,00	0	0,00	0	0,00	0	0,00	0	0,00	0	0,00	0	0,00	0	0,00	0	0,00	0	0,00	0	0,00
TOTAL	0	26.991.895,06	0	4.136.488,14	0	169.152,08	0	2.359.854,25	0	10.869.320,21	0	144.445,53	0	395.777,53	0	1.222.449,54	0	2.348.269,57	0	83.404,07	0	5.702,76	0	54.258,73	0	4.298,70	0	96.752,60	0	69.749,59	0	17.525,58	0	191.260,26	0	169.634,50	0	48.775.299,97		

FONTE: PMA/SEFLOG/SEMFAZ/CGOEF

EMISSÃO:25/09/2024 15H46

Assinado por 1 pessoa: ANTONIO SILVA ROCHA
Para verificar a validade das assinaturas, acesse <https://aracaju.1doc.com.br/verificacao/3919-2AE4-4DB6> informe o código 659F-3919-2AE4-91DB





ESTADO DE SERGIPE
PREFEITURA MUNICIPAL DE ARACAJU

**LEI COMPLEMENTAR N.º 163
DE 20 DE DEZEMBRO DE 2017**

Dispõe sobre a contribuição previdenciária suplementar patronal do Município de Aracaju para a instituição de Plano de Amortização do Déficit Técnico Atuarial do Fundo Financeiro do Regime Próprio de Previdência Social dos Servidores do Município de Aracaju, e dá providências correlatas.

O PREFEITO DO MUNICÍPIO DE ARACAJU:

Faço saber que a Câmara Municipal aprovou, e eu sanciono a seguinte Lei Complementar:

Art. 1º O déficit técnico atuarial do Fundo Financeiro do Regime Próprio de Previdência Social dos Servidores do Município de Aracaju será equalizado anualmente através da Alíquota Patronal Suplementar devida pelos Poderes Executivo e Legislativo deste Município, observados os parâmetros da Portaria n.º 403, de 10 de dezembro de 2008, e suas alterações posteriores, do Ministério da Previdência Social.

Art. 2º A apuração do déficit técnico atuarial do RPPS dar-se-á por estudos atuariais realizados em conformidade com os regulamentos expedidos pelo Ministério da Previdência Social, buscando o reequilíbrio financeiro e atuarial do RPPS.

Art. 3º Os Poderes Legislativo e Executivo, arcarão com uma contribuição previdenciária suplementar incidente sobre a mesma base de cálculo das contribuições previdenciárias dos servidores ativos vinculados ao Fundo Financeiro do Regime Próprio de Previdência Social dos Servidores do Município de Aracaju, inclusive sobre a gratificação natalina, a ser repassada ao Instituto de Previdência dos Servidores Públicos do Município de Aracaju - ARACAJUPREVIDÊNCIA, mensalmente, sendo que para o exercício de 2018 a contribuição suplementar é de 166,96% (cento e sessenta e seis inteiros e noventa e seis centésimos por cento).

Art. 4º A contribuição patronal suplementar dos anos subsequentes será determinada nas reavaliações atuariais.



ESTADO DE SERGIPE
PREFEITURA MUNICIPAL DE ARACAJU

**LEI COMPLEMENTAR N.º 163
DE 20 DE DEZEMBRO DE 2017**

Art. 5º Esta Lei Complementar entra em vigor na data de sua publicação.

Art. 6º Revogam-se as disposições em contrário.

Aracaju, 20 de dezembro de 2017; 196º da Independência, 129º da República e 162º da Emancipação Política do Município.

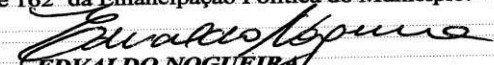
EDVALDO NOGUEIRA
PREFEITO DE ARACAJU

Jeferson Dantas Passos
Secretário Municipal da Fazenda

Augusto Fábio Oliveira dos Santos
Secretário Municipal do Planejamento, Orçamento e Gestão

Carlos Roberto da Silva
Secretário Municipal de Governo

Projeto de Lei Complementar n.º 09/2017 - Autoria: Poder Executivo.

**NOVA ALÍQUOTA JUNHO/24 PARA O EXERCÍCIO
DE 2023 PARA A CONTRIBUIÇÃO PATRONAL
SUPLEMENTAR RPPS - PLANO FINANCEIRO
760,00%**

ARIMA

Actuary, Risk and
Insurance Management

8.13. Conclusões

De acordo com, i) a legislação vigente que tange os RPPS, ii) as informações prestadas pelo ente federativo, iii) o rol de benefícios ofertado pelo RPPS, e iv) as hipóteses e o método atuarial de avaliação e custeio adotado, observa-se que o presente Regime Próprio de Previdência Social, sob o enfoque financeiro durante o exercício de 2024, encontrar-se-á equilibrado em função das seguintes alíquotas de contribuição previdenciárias, a saber:

- 14,00% (quatorze por cento) para os servidores efetivos;
- 14,00% (quatorze por cento) para os servidores inativos e pensionistas sobre a parcela remuneratória que vier a exceder o teto de remuneração do RGPS;
- 760,00% (setecentos e sessenta por cento) para o Ente Federativo durante o exercício de 2024; e
- Eventuais insuficiências financeiras serão custeadas pelo tesouro do Ente federativo na forma do disposto da Portaria nº 1.467/2022, naquilo que regulamenta referente ao plano financeiro

Eusébio (CE), 25 de junho de 2024.



Tulio Pinheiro Carvalho
Atuário, MIBA nº 1626

ARIMA Consultoria Atuarial, Financeira e Mercadológica LTDA



VERIFICAÇÃO DAS ASSINATURAS



Código para verificação: 659F-3919-2AE4-91DB

Este documento foi assinado digitalmente pelos seguintes signatários nas datas indicadas:



ANTONIO SILVA ROCHA (CPF 171.XXX.XXX-72) em 15/10/2024 13:08:03 (GMT-03:00)

Papel: Parte

Emitido por: AC PRODESP RFB v1 << AC Secretaria da Receita Federal do Brasil v4 << Autoridade Certificadora Raiz Brasileira v5
(Assinatura ICP-Brasil)

Para verificar a validade das assinaturas, acesse a Central de Verificação por meio do link:

<https://aracaju.1doc.com.br/verificacao/659F-3919-2AE4-91DB>