

FOLHA DE PAGAMENTO 2024



PREFEITURA DE
ARACAJU

AGOSTO/2024

Assinado por 1 pessoa: ANTONIO SILVA ROCHA

Para verificar a validade das assinaturas, acesse <https://aracaju.1doc.com.br/verificacao/64C5-2441-196E-2655> e informe o código 64C5-2441-196E-2655





PREFEITURA DE
ARACAJU

Apresentação

Apresentamos a Folha de Pagamento Consolidada da Administração Direta e Indireta do mês de Agosto de 2024, da Prefeitura de Aracaju.

Aracaju, 30 de Agosto de 2024,

PREFEITO DE ARACAJU
Edvaldo Nogueira

SECRETÁRIO MUNICIPAL DA FAZENDA
Jeferson Dantas Passos

SECRETÁRIA MUN. DE PLANEJAMENTO, ORÇAMENTO E GESTÃO
Michele Lemos Ribeiro Alves

COORDENADOR GERAL EXECUÇÃO ORÇ.FINANÇEIRA - SEMFAZ
Antonio Silva Rocha

COORDENADORA GERAL DE GESTÃO PESSOAL - COGGP - SELOG
Carolyne Stefany Gomes Almeida

COORDENADORA GERAL OPERAÇÕES CONTÁBEIS - SEMFAZ
Rafaela dos Santos Pereira

COORDENADORIA DE OPERAÇÕES BANCÁRIAS - SEMFAZ
Antonio Agripino de Carvalho Santos

COORDENADOR GERAL DE CONTROLE DE SISTEMA - SEMFAZ
Antonio Marcos de Oliveira

A



ESTADO DE SERGIPE
PREFEITURA MUNICIPAL DE ARACAJU

PAINEL

FOLHA DE PAGAMENTO CONSOLIDADA DA PREFEITURA DE ARACAJU - AGOSTO/2024

R\$ 97.236.948 100%

QTD 17.478 100%

R\$ 97.236.948 100%			QTD 17.478 100%		
					17.478
Cargo em Comissão	11.048.001	11,4%	Cargo em Comissão	2.428	13,9%
Estatutário com CC	1.700.116	1,7%	Estatutário com CC	90	0,5%
Estatutário Sem CC	37.493.665	38,6%	Estatutário Sem CC	4.999	28,6%
Requisitados/Contrato com CC	430.134	0,4%	Requisitados/Contrato com CC	45	0,3%
Requisitados/Contrato sem CC	933.182	1,0%	Requisitados/Contrato sem CC	157	0,9%
Contratação Temporária	8.763.574	9,0%	Contratação Temporária	2.091	12,0%
A Disposição	31.478	0,0%	A Disposição	6	0,0%
Estágio/Aprendiz	716.093	0,7%	Estágio/Aprendiz	934	5,3%
Municipalizado	12.571	0,0%	Municipalizado	10	0,1%
Ação Judicial	40.211	0,0%	Ação Judicial	13	0,1%
Pensão	359.534	0,4%	Pensão	390	2,2%
CLT	1.432.250	1,5%	CLT	288	1,6%
Pensão Falecimento	3.090.905	3,2%	Pensão Falecimento	957	5,5%
Inativos	31.185.235	32,1%	Inativos	5.070	29,0%

FONTE:SEPLUG/SEMFAZ-COGOEF

EMISSÃO:27/08/2024 17H05

NOTA: FOLHA SEM OBRIGAÇÕES PATRONAIS PREVIDENCIÁRIAS



ESTADO DE SERGIPE
PREFEITURA MUNICIPAL DE ARACAJU



FOLHA DE PAGAMENTO DA PREFEITURA

VÍNCULO	JAN	FEV	MAR	ABR	MAI	JUN	JUL	AGO	SET	OUT	NOV	DEZ	TOTAL	MÉDIA
Cargo em Comissão	9.471.628	9.063.856	9.077.792	9.725.264	9.925.155	10.267.430	11.793.732	11.048.001					80.372.858	10.046.609
Estatutário com CC	1.506.737	1.465.951	1.495.207	1.522.663	1.627.580	1.682.814	1.822.519	1.700.116					12.823.587	1.602.948
Estatutário Sem CC	33.104.713	33.182.998	33.658.241	34.415.571	34.932.674	39.138.162	42.536.758	37.493.665					288.462.782	36.057.843
Requisitados/Contrato com CC	442.666	438.858	446.290	441.640	423.280	434.409	438.142	430.134					3.495.419	436.927
Requisitados/Contrato sem CC	852.095	666.689	869.674	829.585	849.077	937.015	919.734	933.182					6.857.051	857.131
Contratação Temporaria	7.189.337	7.568.669	7.662.160	7.922.547	8.145.671	8.754.694	10.018.200	8.763.574					66.024.852	8.253.106
A Disposição	38.271	37.633	36.012	34.891	33.912	31.026	33.587	31.478					276.810	34.601
Estágio/Aprendiz	595.398	600.454	608.114	614.915	628.547	638.801	924.212	716.093					5.326.534	665.817
Municipalizado	11.326	10.624	12.022	13.464	12.289	14.280	13.955	12.571					100.531	12.567
Ação Judicial	36.409	35.962	36.235	34.952	36.044	36.456	59.305	40.211					315.574	39.447
Pensão	336.858	333.152	337.468	352.093	348.736	362.245	415.620	359.534					2.845.706	355.713
CLT	1.459.914	1.384.171	1.345.457	1.388.493	1.373.185	1.411.335	1.604.728	1.432.250					11.399.533	1.424.942
Pensão Falecimento	2.689.584	2.688.577	2.692.012	2.834.915	2.849.829	2.903.781	3.305.233	3.090.905					23.054.836	2.881.889
Inativos	27.483.975	27.426.725	27.568.333	25.550.911	29.168.701	29.542.226	34.651.942	31.185.235					232.578.048	29.072.250
TOTAL	85.218.911	84.904.319	85.845.017	85.681.904	90.354.680	96.154.674	108.537.667	97.236.949	0	0	0	0	733.934.121	91.742.745

FONTE: SEPLOG/SEMFAZ-COGOEF

EMISSÃO:25/07/2024 16H27

Assinado por 1 pessoa: Ailton Silva. Para verificar a validade dos assinaturas, acesse o link: https://aracaju.tce-se.org.br/portal/verificacao/64C5-2441-198E-2655





QUANTITATIVO DA FOLHA DE PAGAMENTO DA PREFEITURA

VÍNCULO	JAN	FEV	MAR	ABR	MAI	JUN	JUL	AGO	SET	OUT	NOV	DEZ	TOTAL	MÉDIA
Cargo em Comissão	2.312	2.256	2.330	2.389	2.370	2.381	2.392	2.428					18.858	2.312
Estatutário com CC	96	94	93	94	93	93	92	90					745	96
Estatutário Sem CC	5.001	4.996	4.981	4.958	4.954	4.933	4.965	4.999					39.787	4.996
Requisitados/Contrato com CC	54	54	54	51	50	47	45	45					400	54
Requisitados/Contrato sem CC	170	158	154	157	157	157	160	157					1.270	170
Contratação Temporária	1.837	1.975	2.105	2.000	2.123	2.132	2.082	2.091					16.345	2.082
A Disposição	7	7	7	6	6	6	6	6					51	7
Estágio/Aprendiz	856	878	890	891	918	917	957	934					7.241	891
Municipalizado	10	9	11	12	10	10	10	10					82	10
Ação Judicial	14	144	14	14	13	13	13	13					238	14
Pensão	394	390	392	395	397	390	390	390					3.138	390
CLT	291	291	291	291	288	288	288	288					2.316	291
Pensão Falecimento	957	956	955	956	957	956	952	957					7.646	956
Inativos	4.980	4.989	5.012	5.018	5.026	5.041	5.053	5.070					40.189	5.041
TOTAL	16.979	17.197	17.289	17.232	17.362	17.364	17.405	17.478	0	0	0	0	138.306	

FONTE: SEPLOG/SEMFAZ-COGOFF

EMIÇÃO:27/08/2024 17H05





GRÁFICO DA FOLHA DE PAGAMENTO DA PREFEITURA

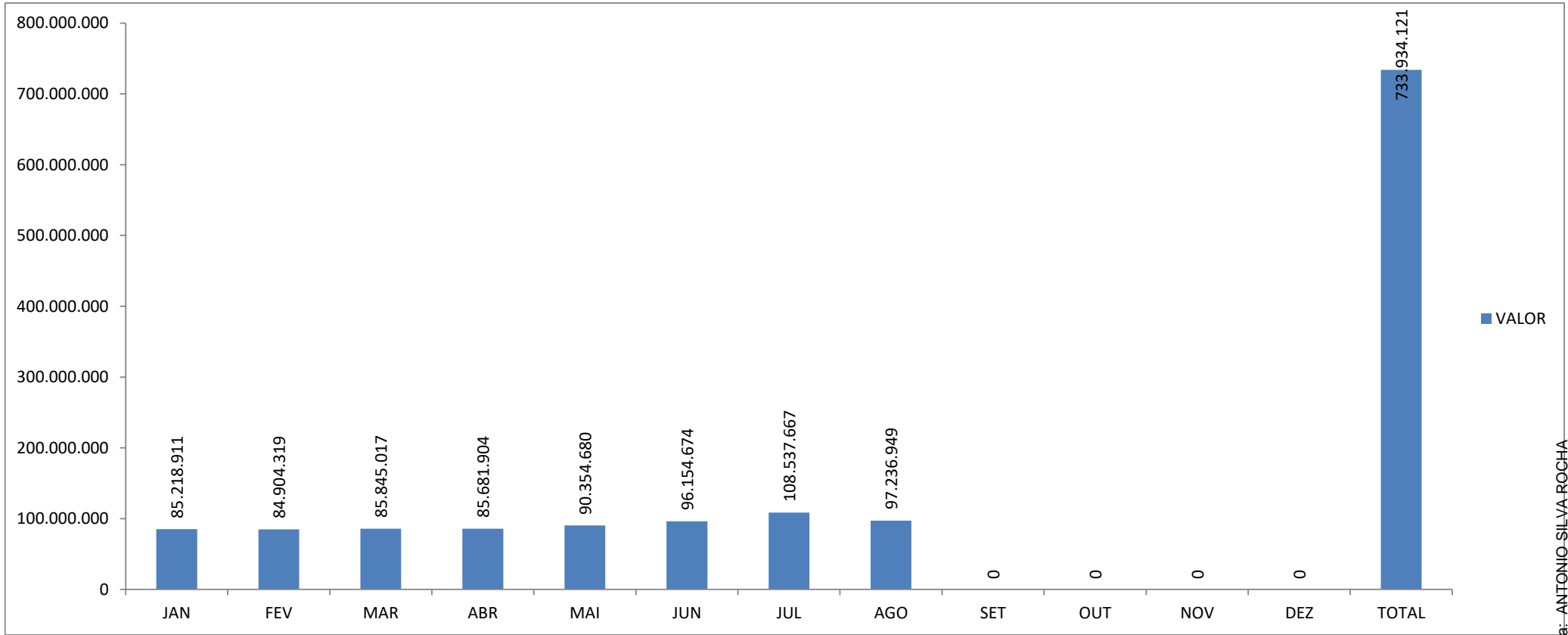

FONTE: SEPLOG/SEMFAZ-COGOEUF

EMIÇÃO:27/08/2024 17H05



MÉDIA SALARIAL DA PREFEITURA DE ARACAJU

VÍNCULO	JAN	FEV	MAR	ABR	MAI	JUN	JUL	AGO	SET	OUT	NOV	DEZ	TOTAL
Cargo em Comissão	4.097	4.018	3.896	4.071	4.188	4.312	4.930	4.550	#DIV/0!	#DIV/0!	#DIV/0!	#DIV/0!	4.262
Estatutário com CC	15.695	15.595	16.077	16.199	17.501	18.095	19.810	18.890	#DIV/0!	#DIV/0!	#DIV/0!	#DIV/0!	17.213
Estatutário Sem CC	6.620	6.642	6.757	6.941	7.051	7.934	8.567	7.500	#DIV/0!	#DIV/0!	#DIV/0!	#DIV/0!	7.250
Requisitados/Contrato com CC	8.198	8.127	8.265	8.660	8.466	9.243	9.736	9.559	#DIV/0!	#DIV/0!	#DIV/0!	#DIV/0!	8.739
Requisitados/Contrato sem CC	5.012	4.220	5.647	5.284	5.408	5.968	5.748	5.944	#DIV/0!	#DIV/0!	#DIV/0!	#DIV/0!	5.399
Contratação Temporaria	3.914	3.832	3.640	3.961	3.837	4.106	4.812	4.191	#DIV/0!	#DIV/0!	#DIV/0!	#DIV/0!	4.039
A Disposição	5.467	5.376	5.145	5.815	5.652	5.171	5.598	5.246	#DIV/0!	#DIV/0!	#DIV/0!	#DIV/0!	5.428
Estágio/Aprendiz	696	684	683	690	685	697	966	767	#DIV/0!	#DIV/0!	#DIV/0!	#DIV/0!	736
Municipalizado	1.133	1.180	1.093	1.122	1.229	1.428	1.396	1.257	#DIV/0!	#DIV/0!	#DIV/0!	#DIV/0!	1.226
Ação Judicial	2.601	250	2.588	2.497	2.773	2.804	4.562	3.093	#DIV/0!	#DIV/0!	#DIV/0!	#DIV/0!	1.326
Pensão	855	854	861	891	878	929	1.066	922	#DIV/0!	#DIV/0!	#DIV/0!	#DIV/0!	907
CLT	5.017	4.757	4.624	4.771	4.768	4.900	5.572	4.973	#DIV/0!	#DIV/0!	#DIV/0!	#DIV/0!	4.922
Pensão Falecimento	2.810	2.812	2.819	2.965	2.978	3.037	3.472	3.230	#DIV/0!	#DIV/0!	#DIV/0!	#DIV/0!	3.015
Inativos	5.519	5.497	5.500	5.092	5.804	5.860	6.858	6.151	#DIV/0!	#DIV/0!	#DIV/0!	#DIV/0!	5.787
TOTAL	5.019	4.937	4.965	4.972	5.204	5.538	6.236	5.563	#DIV/0!	#DIV/0!	#DIV/0!	#DIV/0!	5.307

FONTE: SEPLOG/SEMFAZ-COGOE

EMIÇÃO:27/08/2024 17H05



ESTADO DE SERGIPE
PREFEITURA MUNICIPAL DE ARACAJU



GRÁFICO DO RANQUE DA MÉDIA SALARIAL DA PREFEITURA DE ARACAJU EM REAIS

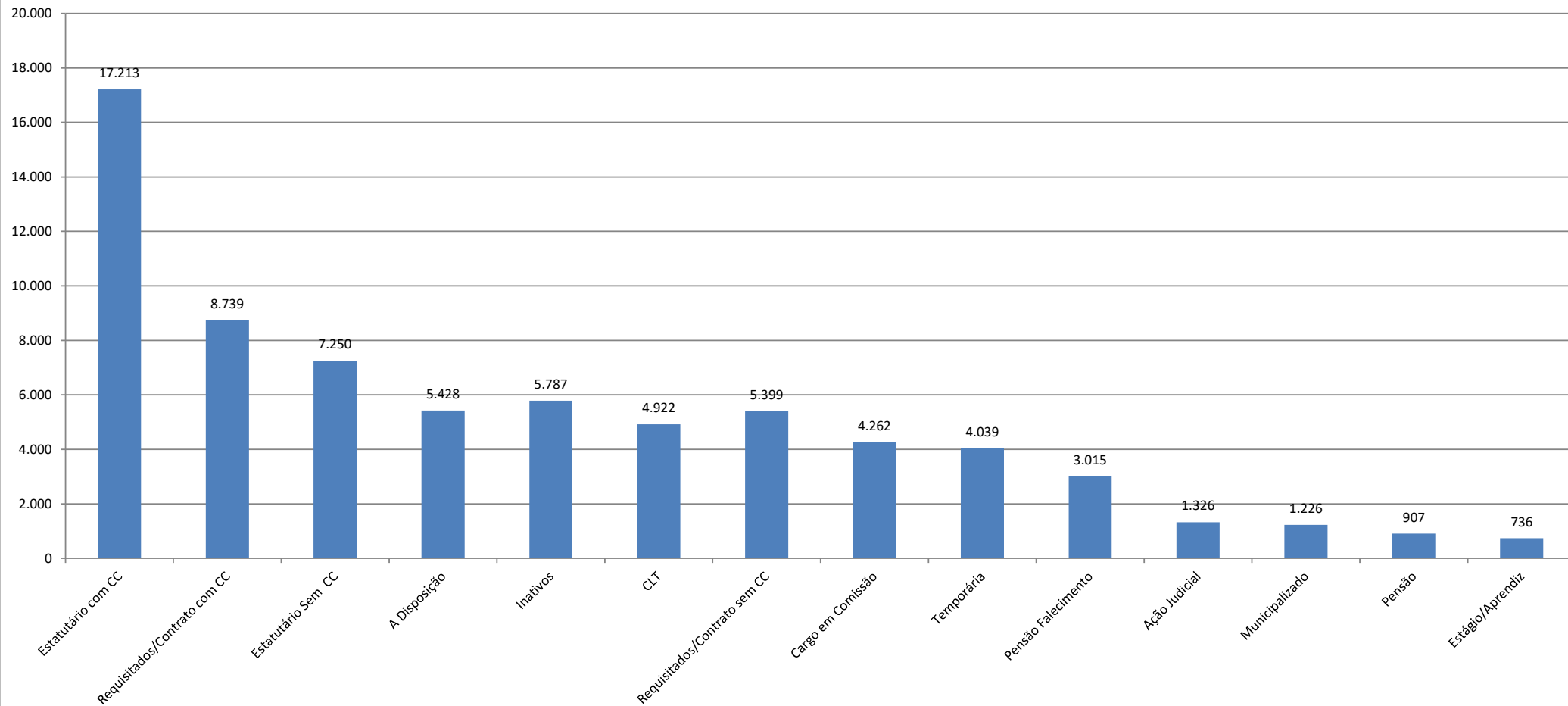

FONTE: SEPLOG/SEMFAZ-COGOEF

EMIÇÃO:27/08/2024 17H05

Assinado por 1 pessoa: ANTONIO SILVA ROCHA

Para verificar a validade das assinaturas, acesse <https://aracaju.1doc.com.br/verificacao/64C5-2441-196E-2655> e informe o código 64C5-2441-196E-2655



PODER EXECUTIVO

Gráfico 1 Comparativo da RCL X DBP EM 12 MESES



Gráfico Comparativo da RCL-AJUSTA X DLP EM 12 MESES





ÓRGÃO	VÍNCULO	VALOR	QTD	%VALOR		%QTD	
GABINETE DO PREFEITO	Cargo em Comissão	112.955,22	10	89,95%	99,49%	62,50%	93,75%
	Estatutário com CC	11.969,25	5	9,53%	-	31,25%	-
	Estatutário Sem CC	0,00	0	0,00%	0,00%	0,00%	0,00%
	Requisitados/Contrato com CC	0,00	0	0,00%	-	0,00%	0,00%
	Pensão	645,41	1	0,51%	0,51%	6,25%	6,25%
	TOTAL	125.569,88	16	100,00%	100,00%	100,00%	100,00%
SECRETARIA MUNICIPAL DO DESENVOL. ECONÔMICO E INOVAÇÃO	Cargo em Comissão	94.586,11	15	100,00%	100,00%	100,00%	100,00%
TOTAL	94.586,11	15	100,00%	100,00%	100,00%	100,00%	
SECRETARIA MUNICIPAL DA ARTICULAÇÃO P. E RELAÇÕES INSTITUCIONAIS	Cargo em Comissão	72.049,35	8	100,00%	100,00%	100,00%	100,00%
TOTAL	72.049,35	8	100,00%	100,00%	100,00%	100,00%	
SECRETARIA MUNICIPAL DE GOVERNO	Cargo em Comissão	522.417,94	96	80,94%	94,53%	83,48%	88,70%
Estatutário com CC	22.254,23	1	3,45%	-	0,87%	-	
Estatutário Sem CC	25.392,82	8	3,93%	3,93%	6,96%	13,91%	
Requisitados/Contrato com CC	65.417,37	5	10,14%	-	4,35%	-	
Requisitados/Contrato sem CC	7.735,41	2	1,20%	1,20%	1,74%	1,74%	
Estágio/Aprendiz	0,00	0	0,00%	0,00%	0,00%	0,00%	
Pensão	2.184,60	3	0,34%	0,34%	2,61%	2,61%	
TOTAL	645.402,37	115	100,00%	100,00%	100,00%	100,00%	
FUNCAJU - PESSOAL A DISP.	Estatutário Sem CC	2.995,97	2	100,00%	100,00%	100,00%	100,00%
TOTAL	2.995,97	2	100,00%	100,00%	100,00%	100,00%	
PROCURADORIA GERAL DO MUNICÍPIO	Cargo em Comissão	351.541,47	79	18,26%	50,05%	52,32%	62,91%
Estatutário com CC	597.554,23	15	31,04%	-	9,93%	-	
Estatutário Sem CC	937.783,97	34	48,71%	48,71%	22,52%	35,10%	
Requisitados/Contrato com CC	14.310,48	1	0,74%	-	0,66%	-	
Contratação Temporária	0,00	0	0,00%	-	0,00%	-	
Estágio/Aprendiz	14.306,86	18	0,74%	0,74%	11,92%	11,92%	
Pensão	9.581,59	4	0,50%	0,50%	2,65%	2,65%	
TOTAL	1.925.078,60	151	100,00%	100,00%	100,00%	100,00%	

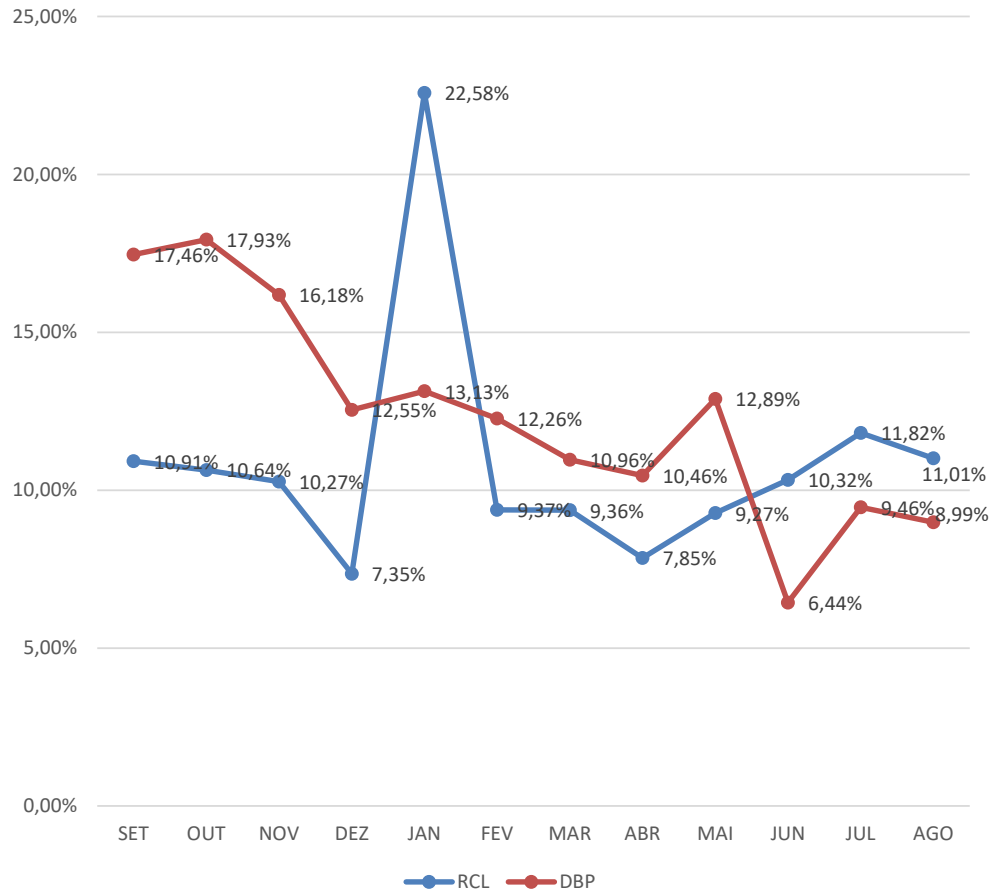
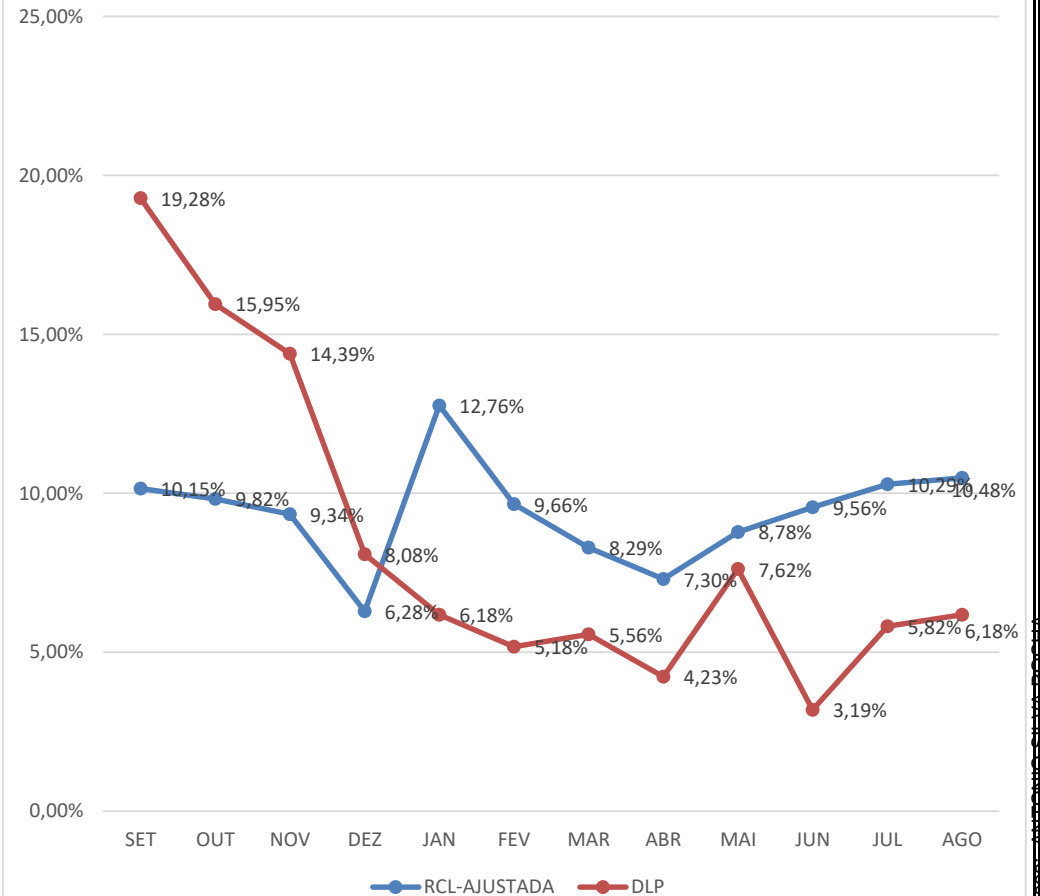

ESTADO DE SERGIPE
PREFEITURA MUNICIPAL DE ARACAJU

FOLHA DE PAGAMENTO POR ÓRGÃO
MÊS: AGOSTO/2024

ÓRGÃO	VÍNCULO	VALOR	QTD	%VALOR		%QTD	
CONTROLADORIA GERAL DO MUNICÍPIO	Cargo em Comissão	191.624,71	38	95,89%	100,00%	97,44%	100,00%
	Estatutário com CC	0,00	0	0,00%	-	0,00%	-
	Estatutário Sem CC	0,00	0	0,00%	0,00%	0,00%	0,00%
	Requisitados/Contrato com CC	8.216,34	1	4,11%	-	2,56%	-
	Requisitados/Contrato sem CC	0,00	0	0,00%	-	0,00%	-
	Estágio/Aprendiz	0,00	0	0,00%	0,00%	0,00%	0,00%
	Pensão	0,00	0	0,00%	0,00%	0,00%	0,00%
	TOTAL	199.841,05	39	100,00%	100,00%	100,00%	100,00%
SECRETARIA MUNICIPAL DE COMUNICAÇÃO SOCIAL	Cargo em Comissão	248.958,95	47	96,27%	96,27%	88,68%	88,68%
	Estatutário Sem CC	7.683,07	3	2,97%	2,97%	5,66%	5,66%
	Requisitados/Contrato com CC	0,00	0	0,00%	0,00%	0,00%	-
	Requisitados/Contrato sem CC	0,00	0	0,00%	-	0,00%	-
	Estágio/Aprendiz	1.965,00	3	0,76%	0,76%	5,66%	5,66%
	Pensão	0,00	0	0,00%	0,00%	0,00%	0,00%
	TOTAL	258.607,02	53	100,00%	100,00%	100,00%	100,00%
SECRETARIA MUNICIPAL DA FAMÍLIA E DA ASSISTÊNCIA SOCIAL	Cargo em Comissão	1.058.493,16	299	37,98%	43,60%	40,30%	42,59%
	Estatutário com CC	156.743,26	17	5,62%	-	2,29%	-
	Estatutário Sem CC	1.346.773,27	259	48,32%	49,23%	34,91%	35,71%
	Requisitados/Contrato com CC	0,00	0	0,00%	-	0,00%	-
	Requisitados/Contrato sem CC	25.418,54	6	0,91%	-	0,81%	-
	Contratação Temporária	137.845,13	86	0,00%	-	0,00%	-
	Estágio/Aprendiz	49.402,82	63	1,77%	1,77%	8,49%	8,49%
	Ação Judicial	0,00	0	0,00%	0,00%	0,00%	0,00%
	Pensão	12.538,67	12	0,45%	0,45%	1,62%	1,62%
	CLT	0,00	0	0,00%	0,00%	0,00%	0,00%
TOTAL	2.787.214,85	742	100,00%	100,00%	100,00%	100,00%	
SECRETARIA DE AÇÃO SOCIAL - CONSELHOS TUTELARES	Requisitados/Contrato sem CC	130.202,65	31	100,00%	100,00%	100,00%	100,00%
	Pensão	0,00	0	0,00%	0,00%	0,00%	0,00%
	TOTAL	130.202,65	31	100,00%	100,00%	100,00%	100,00%



ÓRGÃO	VÍNCULO	VALOR	QTD	%VALOR	%VALOR	%QTD	%QTD
SECRETARIA MUNICIPAL DA FAZENDA	Cargo em Comissão	598.270,20	95	27,41%	47,69%	44,60%	51,17%
	Estatutário com CC	410.733,78	12	18,82%	-	5,63%	-
	Estatutário Sem CC	1.075.818,99	38	49,29%	49,29%	17,84%	17,84%
	Requisitados/Contrato com CC	31.778,18	2	1,46%	-	0,94%	-
	Requisitados/Contrato sem CC	0,00	0	0,00%	-	0,00%	-
	Estágio/Aprendiz	45.489,53	60	2,08%	2,08%	28,17%	28,17%
	Pensão	20.518,48	6	0,94%	0,94%	2,82%	2,82%
	TOTAL	2.182.609,16	213	100,00%	100,00%	100,00%	100,00%
SECRETARIA MUNICIPAL DA JUVENTUDE E DO ESP. E LAZER	Cargo em Comissão	248.456,14	62	85,55%	85,55%	72,09%	72,09%
	Estatutário com CC	12.067,32	1	4,16%	-	1,16%	-
	Estatutário Sem CC	14.980,51	2	5,16%	5,16%	2,33%	2,33%
	Requisitados/Contrato sem CC	0,00	0	0,00%	-	0,00%	-
	Contratação Temporária	0,00	0	0,00%	-	0,00%	-
	Estágio/Aprendiz	14.495,95	19	4,99%	4,99%	22,09%	22,09%
	Pensão	410,84	2	0,14%	0,14%	2,33%	2,33%
	TOTAL	290.410,76	86	100,00%	100,00%	100,00%	100,00%
SECRETARIA MUNICIPAL DO MEIO AMBIENTE	Cargo em Comissão	216.023,67	56	46,11%	56,58%	48,70%	53,04%
	Estatutário com CC	49.078,69	5	10,48%	-	4,35%	-
	Estatutário Sem CC	189.911,27	38	40,53%	40,53%	33,04%	33,04%
	Estágio/Aprendiz	13.502,00	16	2,88%	2,88%	13,91%	13,91%
	Pensão	0,00	0	0,00%	0,00%	0,00%	0,00%
	TOTAL	468.515,63	115	100,00%	100,00%	100,00%	100,00%
SECRETARIA MUNICIPAL DO TURISMO	Cargo em Comissão	248.921,10	49	94,36%	97,41%	84,48%	86,21%
	Estatutário Sem CC	0,00	0	0,00%	0,00%	0,00%	0,00%
	Requisitados/Contrato com CC	8.035,37	1	3,05%	-	1,72%	-
	Estágio/Aprendiz	5.542,00	7	2,10%	2,10%	12,07%	12,07%
	Pensão	1.303,03	1	0,49%	0,49%	1,72%	1,72%
	TOTAL	263.801,50	58	100,00%	100,00%	100,00%	100,00%



ÓRGÃO	VÍNCULO	VALOR	QTD	%VALOR		%QTD	
SECRETARIA MUNICIPAL DA INFRAESTRUTURA PESSOAL A DISP.EMSURB	Estatutário Sem CC	352.285,44	92	98,81%	98,81%	92,93%	92,93%
	Pensão	4.247,60	7	1,19%	1,19%	7,07%	7,07%
	TOTAL	356.533,04	99	100,00%	100,00%	100,00%	100,00%
ÓRGÃO	VÍNCULO	VALOR	QTD	%VALOR		%QTD	
SECRETARIA MUNICIPAL DA INFRAESTRUTURA	Cargo em Comissão	258.683,13	40	90,36%	96,06%	72,73%	76,38%
	Requisitados/Contrato com CC	16.312,73	2	5,70%	-	3,64%	-
	Requisitados/Contrato sem CC	0,00	0	0,00%	0,00%	0,00%	0,00%
	Contratação Temporária	0,00	0	0,00%	-	0,00%	-
	Estágio/Aprendiz	11.284,00	13	3,94%	3,94%	23,64%	23,64%
	Pensão	0,00	0	0,00%	0,00%	0,00%	0,00%
	TOTAL	286.279,86	55	100,00%	100,00%	100,00%	100,00%
ÓRGÃO	VÍNCULO	VALOR	QTD	%VALOR		%QTD	
SECRETARIA MUNICIPAL DA INFRAESTRUTURA PESSOAL A DISP.EMURB	Estatutário Sem CC	411.151,62	62	99,32%	99,32%	95,38%	95,38%
	Pensão	2.794,94	3	0,68%	0,68%	4,62%	4,62%
	TOTAL	413.946,56	65	100,00%	100,00%	100,00%	100,00%
ÓRGÃO	VÍNCULO	VALOR	QTD	%VALOR		%QTD	
SECRETARIA MUNICIPAL DA DEFESA SOCIAL E DA CIDADANIA	Cargo em Comissão	273.625,21	58	64,55%	84,61%	60,42%	67,77%
	Estatutário com CC	29.005,13	3	6,84%	-	3,13%	-
	Estatutário Sem CC	39.233,11	8	9,26%	11,23%	8,33%	9,33%
	Requisitados/Contrato com CC	56.040,31	4	13,22%	2,26%	4,17%	4,33%
	Requisitados/Contrato sem CC	8.352,24	1	1,97%	-	1,04%	-
	Estágio/Aprendiz	11.955,55	16	2,82%	2,82%	16,67%	16,67%
	Pensão	5.674,08	6	1,34%	1,34%	6,25%	6,25%
	TOTAL	423.885,63	96	100,00%	100,00%	100,00%	100,00%
ÓRGÃO	VÍNCULO	VALOR	QTD	%VALOR		%QTD	
SECRETARIA MUN. DA DEFESA SOCIAL E DA CIDADANIA GMA	Cargo em Comissão	0,00	0	0,00%	0,87%	0,00%	0,43%
	Estatutário com CC	28.162,42	2	0,87%	-	0,43%	-
	Estatutário Sem CC	3.100.775,40	397	96,23%	96,23%	85,01%	85,01%
	Ação Judicial	40.211,01	13	1,25%	1,25%	2,78%	2,78%
	Pensão	53.105,78	55	1,65%	1,65%	11,78%	11,78%
	TOTAL	3.222.254,61	467	100,00%	100,00%	100,00%	100,00%

O código 64C5-2441-196E-2655
 é o código de identificação do documento.
 Para verificar o endereço, acesse o site: <https://aracaju.se.gov.br/verificacao>



Assessoria de Planejamento e Informações - Aracaju - Sergipe - 49012-030 - e-mail: assessoria@aracaju.sergipe.gov.br

ÓRGÃO	VÍNCULO	VALOR	QTD	%VALOR	%QTD
SECRETARIA MUN. DO PLANEJAMENTO ORÇAMENTO E GESTÃO	Cargo em Comissão	772.163,81	156	67,77%	78,50%
	Estatutário com CC	80.042,93	5	7,03%	-
	Estatutário Sem CC	200.217,98	32	17,57%	17,57%
	Requisitados/Contrato com CC	42.171,11	4	3,70%	-
	Requisitados/Contrato sem CC	0,00	0	0,00%	-
	Contratação Temporária	0,00	0	0,00%	-
	Estágio/Aprendiz	25.560,93	31	2,24%	2,24%
	Pensão	3.132,18	3	0,27%	0,27%
	CLT	0,00	0	0,00%	0,00%
	Pensão Falecimento	16.047,14	9	1,41%	1,41%
TOTAL	1.139.336,08	240	100,00%	100,00%	
SECRETARIA MUNICIPAL DA EDUCAÇÃO - MDE	Cargo em Comissão	798.112,07	215	31,85%	41,42%
	Estatutário com CC	152.766,67	9	6,10%	-
	Estatutário Sem CC	962.300,67	89	38,40%	44,75%
	Requisitados/Contrato com CC	87.090,24	6	3,48%	-
	Requisitados/Contrato sem CC	159.011,55	18	6,35%	-
	Contratação Temporária	0,00	0	0,00%	-
	Estágio/Aprendiz	338.287,17	433	13,50%	13,50%
	Pensão	8.227,72	7	0,33%	0,33%
	CLT	0,00	0	0,00%	0,00%
	TOTAL	2.505.796,09	777	100,00%	100,00%
SECRETARIA MUNICIPAL DA EDUCAÇÃO - ADM. GERAL	Estatutário com CC	44.790,38	7	8,96%	8,96%
	Estatutário Sem CC	450.885,08	126	90,20%	90,20%
	Requisitados/Contrato sem CC	0,00	0	0,00%	-
	Pensão	4.219,89	10	0,84%	0,84%
	TOTAL	499.895,35	143	100,00%	100,00%
SECRETARIA MUNICIPAL DA EDUCAÇÃO - BÁSICA FUNDEB	Estatutário Sem CC	12.518.906,92	1.140	72,54%	74,30%
	Requisitados/Contrato com CC	0,00	0	0,00%	0,00%
	Requisitados/Contrato sem CC	303.060,27	29	1,76%	-
	Contratação Temporária	4.400.105,89	881	25,50%	-
	Pensão	35.867,48	28	0,21%	0,21%
TOTAL	17.257.940,56	2.078	100,00%	100,00%	



go 6405-2441-196E-2655

ÓRGÃO	VÍNCULO	VALOR	QTD	%VALOR		%QTD	
SECRETARIA MUNICIPAL DA SAÚDE	Cargo em Comissão	1.438.170,67	256	7,19%	7,39%	6,65%	6,76%
	Estatutário com CC	21.377,80	1	0,11%	-	0,03%	-
	Estatutário Sem CC	14.045.083,44	2.324	70,26%	70,92%	60,36%	60,76%
	Requisitados/Contrato com CC	18.165,63	1	0,09%	-	0,03%	-
	Requisitados/Contrato sem CC	131.815,02	14	0,66%	-	0,36%	-
	Contratação Temporária	4.225.622,78	1124	21,14%	-	29,19%	-
	Estágio/Aprendiz	49.692,82	65	0,25%	0,25%	1,69%	1,68%
	Municipalizado	12.570,83	10	0,06%	0,06%	0,26%	0,26%
	Pensão	42.314,81	54	0,21%	0,21%	1,40%	1,40%
	CLT	6.548,60	1	0,03%	0,03%	0,03%	0,03%
TOTAL	19.991.362,40	3.850	100,00%	100,00%	100,00%	100,00%	
ÓRGÃO	VÍNCULO	VALOR	QTD	%VALOR		%QTD	
SECRETARIA MUNICIPAL DA SAÚDE - ADM. GERAL	Estatutário Cem CC	4.192,72	1	1,67%	-	1,54%	-
	Estatutário Sem CC	244.717,40	61	97,61%	97,61%	93,85%	93,85%
	Pensão	1.798,90	3	0,72%	0,72%	4,62%	4,62%
	TOTAL	250.709,02	65	100,00%	100,00%	100,00%	100,00%
ÓRGÃO	VÍNCULO	VALOR	QTD	%VALOR		%QTD	
FUNDAÇÃO CULTURAL CIDADE DE ARACAJU - FUNCAJU	Cargo em Comissão	266.209,91	82	78,26%	78,26%	71,30%	71,30%
	Estatutário com CC	0,00	0	0,00%	-	0,00%	-
	Estatutário Sem CC	20.115,52	10	5,91%	5,91%	8,70%	8,70%
	Requisitados/Contrato sem CC	40.151,53	4	11,80%	-	3,48%	-
	Estágio/Aprendiz	12.384,69	16	3,64%	3,64%	13,91%	13,91%
	Pensão	832,03	2	0,24%	0,24%	1,74%	1,74%
	Pensão/Falecimento	470,66	1	0,14%	0,14%	0,87%	0,87%
TOTAL	340.164,34	115	100,00%	100,00%	100,00%	100,00%	
ÓRGÃO	VÍNCULO	VALOR	QTD	%VALOR		%QTD	
FUNDAÇÃO MUN. DE FORMAÇÃO PARA O TRABALHO - FUNDAT	Cargo em Comissão	268.077,91	89	84,67%	86,24%	74,17%	76,66%
	Estatutário com CC	4.968,93	3	1,57%	-	2,50%	-
	Estatutário Sem CC	12.734,82	9	4,02%	4,02%	7,50%	7,50%
	Estágio/Aprendiz	29.732,50	16	9,39%	9,39%	13,33%	13,33%
	Pensão	1.115,46	3	0,35%	0,35%	2,50%	2,50%
TOTAL	316.629,62	120	100,00%	100,00%	100,00%	100,00%	



ÓRGÃO	VÍNCULO	VALOR	QTD	%VALOR		%QTD	
EMPRESA MUNICIPAL DE SERVIÇOS URBANOS - EMSURB	Cargo em Comissão	1.769.949,07	527	68,50%	68,50%	63,57%	63,57%
	Estatutário Sem CC	72.941,55	53	2,82%	-	6,39%	-
	Requisitados/Contrato sem CC	26.839,01	2	1,04%	3,86%	0,24%	6,67%
	Estágio/Aprendiz	26.481,34	37	1,02%	1,02%	4,46%	4,46%
	Pensão	21.705,25	45	0,84%	-	5,43%	-
	CLT	664.007,17	163	25,70%	25,70%	19,66%	19,66%
	Pensão Falecimento	2.068,00	2	0,08%	0,08%	0,24%	0,24%
	TOTAL	2.583.991,39	829	100,00%	100,00%	100,00%	100,00%
EMPRESA MUNICIPAL DE OBRAS E URBANIZAÇÃO - EMURB	Cargo em Comissão e demais	967.183,40	71	49,04%	49,04%	20,52%	20,52%
	Requisitados/Contrato com CC	82.596,32	18	4,19%	-	5,20%	-
	Requisitados/Contrato sem CC	76.192,59	49	3,86%	8,05%	14,16%	19,33%
	A Disposição	31.478,21	6	1,60%	1,60%	1,73%	1,73%
	Estágio/Aprendiz	43.262,60	63	2,19%	-	18,21%	-
	Pensão	23.970,90	17	1,22%	1,22%	4,91%	4,91%
	CLT	747.609,62	122	37,91%	37,91%	35,26%	35,26%
	TOTAL	1.972.293,64	346	100,00%	100,00%	100,00%	100,00%
SMTT - DPS/DTP/DT - OPERACIONAL	Cargo em Comissão	63.958,01	25	4,43%	8,54%	9,80%	11,76%
	Estatutário com CC	59.372,44	5	4,11%	-	1,96%	-
	Estatutário Sem CC	1.280.962,01	187	88,72%	88,72%	73,33%	73,33%
	Requisitados/Contrato sem CC	0,00	0	0,00%	0,00%	0,00%	0,00%
	Estágio/Aprendiz	15.508,47	23	1,07%	1,07%	9,02%	9,02%
	Pensão	9.958,12	13	0,69%	0,69%	5,10%	5,10%
	CLT	14.084,15	2	0,98%	0,98%	0,78%	0,78%
	TOTAL	1.443.843,20	255	100,00%	100,00%	100,00%	100,00%
SMTT - ADMINISTRATIVO	Cargo em Comissão	140.567,72	45	40,48%	45,66%	46,88%	48,96%
	Estatutário com CC	17.987,74	2	5,18%	-	2,08%	-
	Estatutário Sem CC	145.038,44	19	41,77%	48,79%	19,79%	20,83%
	Requisitados/Contrato sem CC	24.403,05	1	7,03%	-	1,04%	-
	Estágio/Aprendiz	18.731,67	28	5,39%	5,39%	29,17%	29,17%
	Pensão	532,85	1	0,15%	0,15%	1,04%	1,04%
	CLT	-	-	-	-	-	-
	TOTAL	347.261,47	96	100,00%	100,00%	100,00%	100,00%



ÓRGÃO	VÍNCULO	VALOR	QTD	%VALOR		%QTD	
AJUPREV - ARACAJU PREVIDÊNCIA	Cargo em Comissão	67.002,46	10	76,08%	86,32%	50,00%	55,00%
	Estatutário com CC	9.017,46	1	10,24%	-	5,00%	-
	Estatutário Sem CC	6.008,30	1	6,82%	6,82%	6,82%	5,00%
	Estágio/Aprendiz	5.504,47	7	6,25%	6,25%	35,00%	35,00%
	Pensão Falecimento	538,50	1	0,61%	0,61%	5,00%	5,00%
	TOTAL	88.071,19	20	100,00%	100,00%	100,00%	100,00%
PMA/AJUPREV- INATIVOS-DIVERSOS	Pensão	53.051,97	68	0,50%	0,50%	2,69%	2,69%
	Pensão Falecimento	0,00	0	0,00%	0,00%	0,00%	0,00%
	Inativos	10.547.256,57	2.456	99,50%	99,50%	97,31%	97,31%
	TOTAL	10.600.308,54	2.524	100,00%	100,00%	100,00%	100,00%
PMA/AJUPREV- INATIVOS-MAGISTÉRIO	Pensão	20.708,88	18	0,14%	0,14%	1,04%	1,04%
	Inativos	14.523.225,51	1.721	99,86%	99,86%	98,96%	98,96%
	TOTAL	14.543.934,39	1.739	100,00%	100,00%	100,00%	100,00%
PMA/AJUPREV- INATIVOS-SAÚDE	Pensão	4.458,60	4	0,15%	0,15%	0,90%	0,90%
	Pensão Falecimento	0,00	0	0,00%	0,00%	0,00%	0,00%
	Inativos	2.880.213,96	438	99,85%	99,85%	99,10%	99,10%
	TOTAL	2.884.672,56	442	100,00%	100,00%	100,00%	100,00%
PMA/AJUPREV- INATIVOS-SMTT	Pensão	1.162,02	1	0,56%	0,56%	2,70%	2,70%
	Inativos	206.079,55	36	99,44%	99,44%	97,30%	97,30%
	TOTAL	207.241,57	37	100,00%	100,00%	100,00%	100,00%
PMA/AJUPREV- PENSÃO POR FALECIMENTO - DIVERSOS	Pensão	1.059,73	3	0,06%	0,06%	0,46%	0,46%
	Pensão Falecimento	1.680.793,24	648	99,94%	99,94%	99,54%	99,54%
	TOTAL	1.681.852,97	651	100,00%	100,00%	100,00%	100,00%
PMA/AJUPREV- PENSÃO POR FALECIMENTO - MAGISTÉRIO	Pensão Falecimento	759.355,36	116	100,00%	100,00%	100,00%	100,00%
	TOTAL	759.355,36	116	100,00%	100,00%	100,00%	100,00%

código 64C5-2441-196E-2655
 Verificar em: www.aracaju.se.gov.br
 Para obter a assinatura, clique em: www.aracaju.se.gov.br



ESTADO DE SERGIPE
PREFEITURA MUNICIPAL DE ARACAJU

FOLHA DE PAGAMENTO POR ÓRGÃO

MÊS: AGOSTO/2024

o código 64C5-2441-196E-2655 e

ÓRGÃO	VÍNCULO	VALOR	QTD	%VALOR		%QTD	
PMA/AJUPREV- PENSÃO POR FALECIMENTO - SAÚDE	Pensão Falecimento	185.522,60	56	100,00%	100,00%	100,00%	100,00%
	TOTAL	185.522,60	56	100,00%	100,00%	100,00%	100,00%
PMA/AJUPREV- PENSÃO POR FALECIMENTO - SMTT	Pensão Falecimento	24.345,17	7	100,00%	100,00%	100,00%	100,00%
	TOTAL	24.345,17	7	100,00%	100,00%	100,00%	100,00%
AJUPREV- INATIVOS CÂMARA - FUNCIONARIOS	Pensão	9.369,38	5	0,51%	0,51%	2,48%	2,48%
	Pensão	0,00	0	0,00%	0,00%	0,00%	0,00%
	Inativos	1.854.579,72	197	99,50%	99,50%	97,52%	97,52%
	TOTAL	1.863.949,10	202	100,00%	100,00%	100,00%	100,00%
AJUPREV- INATIVOS CÂMARA - VEREADORES	Pensão	0,00	0	0,00%	0,00%	0,00%	0,00%
	Inativos	106.053,11	14	100,00%	100,00%	100,00%	100,00%
	TOTAL	106.053,11	14	100,00%	100,00%	100,00%	100,00%
AJUPREV- PENSÕES POR FALECIMENTO CÂMARA	Pensão Falecimento	117.951,92	26	100,00%	100,00%	100,00%	100,00%
	TOTAL	117.951,92	26	100,00%	100,00%	100,00%	100,00%
AJUPREV- PENSÕES POR FALECIMENTO CÂMARA - VEREADORES	Pensão Falecimento	132.077,27	17	100,00%	100,00%	100,00%	100,00%
	TOTAL	132.077,27	17	100,00%	100,00%	100,00%	100,00%
AJUPREV- INATIVOS CONCURSADOS - MAGISTÉRIO	Pensão	1.461,48	1	0,69%	0,69%	2,38%	2,38%
	Inativos	211.388,55	41	99,31%	99,31%	97,62%	97,62%
	TOTAL	212.850,03	42	100,00%	100,00%	100,00%	100,00%
AJUPREV- INATIVOS CONCURSADOS - SAÚDE	Pensão	1.042,53	3	0,12%	0,12%	1,79%	1,79%
	Inativos	848.286,54	165	99,88%	99,88%	98,21%	98,21%
	TOTAL	849.329,07	168	100,00%	100,00%	100,00%	100,00%

o código 64C5-2441-196E-2655 e

o código 64C5-2441-196E-2655 e

o código 64C5-2441-196E-2655 e

o código 64C5-2441-196E-2655 e

ÓRGÃO	VÍNCULO	VALOR	QTD	%VALOR		%QTD	
AJUPREV- PENSÕES POR FALECIMENTO CONC. - MAGISTÉRIO	Pensão Falecimento	29.856,74	12	100,00%	100,00%	100,00%	100,00%
	TOTAL	29.856,74	12	100,00%	100,00%	100,00%	100,00%
AJUPREV- PENSÕES POR FALECIMENTO CONC. - SAÚDE	Pensão Falecimento	131.271,99	58	100,00%	100,00%	100,00%	100,00%
	TOTAL	131.271,99	58	100,00%	100,00%	100,00%	100,00%
AJUPREV- PENSÕES POR FALECIMENTO CONC. - DIVERSOS	Pensão Falecimento	11.145,26	5	100,00%	100,00%	100,00%	100,00%
	TOTAL	11.145,26	5	100,00%	100,00%	100,00%	100,00%
AJUPREV- INATIVO SO CONC. - DIVERSOS	Inativos Diversos	8.151,02	2	100,00%	100,00%	100,00%	100,00%
	TOTAL	8.151,02	2	100,00%	100,00%	100,00%	100,00%
PREFEITURA MUNICIPAL DE ARACAJU	VÍNCULO	VALOR	QTD	%VALOR		%QTD	
	Cargo em Comissão	11.048.001	2.428	11,36%	13,55%	13,89%	14,60%
	Estatutário com CC	1.700.116	90	1,75%	-	0,51%	-
	Estatutário Sem CC	37.493.665	4.999	38,56%	39,52%	28,60%	29,50%
	Requisitados/Contrato com CC	430.134	45	0,44%	-	0,26%	-
	Requisitados/Contrato sem CC	933.182	157	0,96%	-	0,90%	-
	Contratação Temporaria	8.763.574	2.091	9,01%	-	11,96%	-
	A Disposição	31.478	6	0,03%	0,03%	0,03%	0,03%
	Estágio/Aprendiz	716.093	934	0,74%	0,74%	5,34%	5,34%
	Municipalizado	12.571	10	0,01%	0,01%	0,06%	0,06%
	Ação Judicial	40.211	13	0,04%	0,04%	0,07%	0,07%
	Pensão	359.534	390	0,37%	0,37%	2,23%	2,23%
	CLT	1.432.250	288	1,47%	1,47%	1,65%	1,65%
	Pensão Falecimento	3.090.905	957	3,18%	3,18%	5,48%	5,48%
	Inativos	31.185.235	5.070	32,07%	32,07%	29,01%	29,01%
TOTAL	97.236.948	17.478	100,00%	100,00%	100,00%	100,00%	

FONTE: SEPLOG/SEMFAZ/EMURB - COGOEF

NOTA: 1- Folha Consolidada com a EMURB 2- Folha Consolidada sem obrigações patronais

EMISSÃO:27/08/2024 17H05



ESTADO DE SERGIPE
PREFEITURA MUNICIPAL DE ARACAJU

DESPESAS DE PESSOAL E ENCARGOS SOCIAIS - LIQUIDADAS 2019 A 2024

R\$ 7.849.656.751,17

DESPESAS COM INATIVOS E PENSIONISTA	45,53%	DEMAIS DESPESAS DE PESSOAL	54,47%
--	---------------	-----------------------------------	---------------

DESPESAS	2019	2020	2021	2022	2023	2024	TOTAL	MÉDIA	%
31000000 PESSOAL E ENCARGOS SOCIAIS	1.158.334.669,05	1.161.998.608,51	1.278.910.931,21	1.435.709.342,40	1.526.812.500,00	1.661.937.300,00	7.849.656.751,17	1.308.276.125,20	100,00%
31300000 TRANSFERÊNCIA A ESTADOS E AO DF	0,00	0,00	0,00	0,00	0,00	50.000,00	50.000,00	8.333,33	0,00%
31309300 Indenizações e Restituições	0,00	0,00	0,00	0,00	0,00	50.000,00	50.000,00	8.333,33	0,00%
31900000 APLICAÇÕES DIRETAS	911.882.463,25	922.253.067,34	977.921.407,25	1.095.582.794,76	1.168.489.662,57	1.287.840.700,00	6.363.970.095,17	1.060.661.682,53	81,07%
31900100 Aposentadorias, Reserva Remunerada e Reformas	274.324.575,75	283.206.039,92	298.530.700,00	317.294.784,36	343.210.000,00	388.267.000,00	1.904.833.100,03	317.472.183,34	24,27%
31900300 Pensões	23.141.454,37	25.492.338,19	28.703.000,00	31.379.314,25	33.974.000,00	40.833.000,00	183.523.106,81	30.587.184,47	2,34%
31900400 Contratação Por Tempo Determinado	32.338.669,96	40.610.372,55	36.824.266,56	62.732.555,75	47.693.000,00	72.163.300,00	292.362.164,82	48.727.027,47	3,72%
31900500 Outros Benefícios Previdenciários	0,00	0,00	77.000,00	0,00	55.000,00	55.000,00	187.000,00	31.166,67	0,00%
31900800 Outros Benefícios Assistenciais	174.986,96	223.905,10	745.800,00	18.164,00	74.000,00	56.200,00	1.293.056,06	215.509,34	0,02%
31901100 Vencimentos e Vantagens Fixas Pessoal Civil	486.469.267,45	497.353.733,76	507.667.061,93	573.145.293,92	643.338.962,57	668.526.800,00	3.376.501.119,63	562.750.186,61	43,01%
31901300 Obrigações Patronais	37.517.774,67	40.266.811,09	48.546.010,97	49.588.342,29	44.233.000,00	63.555.100,00	283.707.039,02	47.284.506,50	3,61%
31901600 Outras Despesas Variáveis - Pessoal Civil	8.704.635,05	7.834.964,89	9.497.300,00	11.032.968,04	13.732.000,00	11.958.900,00	62.760.767,98	10.460.128,00	0,80%
31904100 Contribuições	423.948,76	387.583,68	420.000,00	220.791,74	330.000,00	0,00	1.782.324,18	297.054,03	0,02%
31904600 Auxílio Alimentação	1.489.171,40	934.592,88	1.503.430,00	1.736.485,47	2.012.000,00	1.538.600,00	9.214.279,75	1.535.713,29	0,12%
31904900 Auxílio Transporte	469.792,02	440.899,22	550.400,00	466.538,22	600.000,00	692.700,00	3.220.329,46	536.721,58	0,04%
31909100 Sentenças Judiciais	37.451.056,09	5.829.165,16	23.389.831,07	31.590.094,67	17.686.500,00	17.016.500,00	132.963.146,99	22.160.524,50	1,69%
31909200 Despesas Exercícios Anteriores	1.194.545,18	162.069,20	607.463,58	178.508,33	503.000,00	655.000,00	3.300.586,29	550.097,72	0,04%
31909300 Indenizações e Restituições	430.218,76	318.141,57	992.293,86	588.436,14	1.110.000,00	676.400,00	4.115.490,33	685.915,06	0,05%
31909400 Indenizações e Restituições Trabalhistas	4.926.709,89	16.672.828,61	16.294.874,57	12.599.051,33	16.144.400,00	17.215.600,00	83.853.464,40	13.975.577,40	1,07%
31909600 Ressarcimento de Despesas Pessoal Requisitado	2.825.656,94	2.519.621,52	3.571.974,71	3.011.466,25	3.793.800,00	4.630.600,00	20.353.119,42	3.392.186,57	0,26%
31910000 APLICAÇÃO DIRETA - OP. INTRAORÇAMENTÁRIAS	246.452.205,80	239.745.541,17	300.989.523,96	340.126.547,64	358.322.837,43	374.046.600,00	1.485.636.656,00	247.606.109,33	18,93%
31911300 Obrigações Patronais	245.919.812,85	239.745.541,17	296.364.928,19	335.164.899,51	352.993.400,00	367.267.600,00	1.470.188.581,72	245.031.430,29	35723,29%
31919100 Sentença Judiciais	0,00	0,00	0,00	0,00	0,00	100.000,00	0,00	0,00	0,00%
31919200 Despesas de Exercícios Anteriores	532.392,95	0,00	4.624.595,77	4.961.648,13	5.329.437,43	6.679.000,00	15.448.074,28	2.574.679,05	0,20%

FONTE: SEMFAZ/COGOF

Dotação Atualizada 2024

EMISSÃO:27/08/2024 17h

Para verificar a validade das assinaturas, acesse <https://aracaju.1doc.com.br/verificacao/64C5-2441-196E-2655> e informe o código 64C5-2441-196E-2655





ESTADO DE SERGIPE
PREFEITURA MUNICIPAL DE ARACAJU

DEMONSTRATIVO DA DESPESA LIQUIDADADA DE PESSOAL POR FUNÇÃO DE GOVERNO
(PORTARIA MPOG Nº 42, DE 14.04.199)

DESPESA DE PESSOAL POR FUNÇÃO	JAN	FEV	MAR	ABR	MAI	JUN	JUL	AGO	SET	OUT	NOV	DEZ	TOTAL
01 - Legislativa	4.020.588	4.862.054	4.777.856	4.969.009	5.016.735	5.013.998	4.917.106	5.109.705,92	0,00	0,00	0,00	0,00	38.687.050,83
04 - Administração	27.654.419	30.166.796	27.280.120	29.015.189	29.200.666	29.175.380	37.669.251	28.061.376,86	0,00	0,00	0,00	0,00	238.223.197,76
08 - Assistência Social	3.678.594	3.603.114	3.566.955	4.118.775	4.087.699	3.950.315	4.653.215	3.052.443,40	0,00	0,00	0,00	0,00	30.711.109,87
09 - Previdência Social	30.247.243	30.205.249	30.347.687	31.504.264	32.111.659	32.545.677	38.073.000	34.101.496,38	0,00	0,00	0,00	0,00	259.136.275,66
10 - Saúde	21.895.097	23.404.837	23.772.360	23.995.538	24.203.473	24.629.915	28.151.781	18.840.319,30	0,00	0,00	0,00	0,00	188.893.320,64
11 - Trabalho	433.096	511.863	425.637	430.655	447.222	446.657	571.227	267.395,47	0,00	0,00	0,00	0,00	3.533.752,23
12 - Educação	26.595.684	26.204.356	28.027.206	27.500.688	27.575.121	32.831.751	37.812.836	32.176.039,52	0,00	0,00	0,00	0,00	238.723.682,68
26 - Transporte	3.666.851	3.690.098	3.746.503	3.952.093	3.813.841	3.852.542	5.454.677	4.525.507,97	0,00	0,00	0,00	0,00	32.702.112,14
27 - Desporto e Lazer	350.309	337.578	344.492	380.624	501.376	376.016	431.369	373.692,19	0,00	0,00	0,00	0,00	3.095.456,67
28 - Encargos Especiais	1.069.184	784.702	1.808.293	7.121.237	742.213	5.491.967	2.078.758	177.187,94	0,00	0,00	0,00	0,00	19.273.542,24
TOTAL	119.611.066	123.770.648	124.097.110	132.988.070	127.700.004	138.314.218,13	159.813.219,95	126.685.164,95	0,00	0,00	0,00	0,00	1.052.979.500,76

FONTE: PMA-SEMFAZ-COGOE F

* ABR/ 24 VALORES ESTIMADOS

EMISSÃO: 27/08/2024 17H05



ESTADO DE SERGIPE
PREFEITURA MUNICIPAL DE ARACAJU

PARTICIPAÇÃO DA DESPESA LIQUIDADA DE PESSOAL POR FUNÇÃO 2024

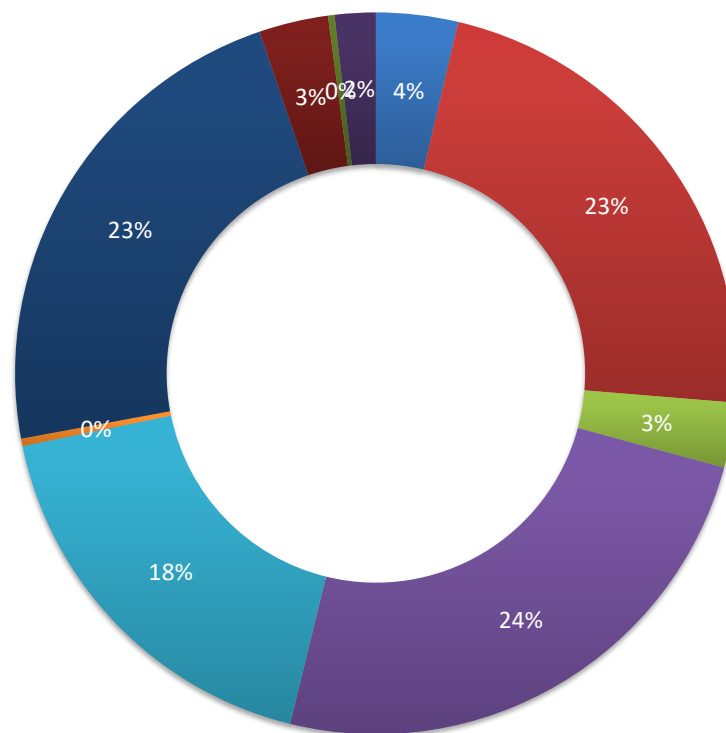

■ 01 - Legislativa

■ 04 - Administração

■ 08 - Assistência Social

■ 09 - Previdência Social

■ 10 - Saúde

■ 11 - Trabalho

■ 12 - Educação

■ 26 - Transporte

■ 27 - Desporto e Lazer

■ 28 - Encargos Especiais

DEMONSTRATIVO DAS FOLHAS PAGAS PELA ADMINISTRAÇÃO ATUAL E DA ADMINISTRAÇÃO ANTERIOR NA GESTÃO ATUAL

Gastos com pessoal em 2017-2023								Gastos com pessoal 2023 - Executivo													TOTAL		
Descrição da Conta	2017	2018	2019	2020	2021	2022	2023	JANEIRO	FEVEREIRO	MARÇO	ABRIL	MAIO	JUNHO	JULHO	AGOSTO	SETEMBRO	OUTUBRO	NOVEMBRO	13º 2º Parc.	DEZEMBRO		2023	
Folha 2017*	744.779.213							0	0	0	0	0	0	0	0	0	0	0	0	0	0	0	744.779.213
13º Sal. 1ª e 2ª Parcela/2017	74.625.470							0	0	0	0	0	0	0	0	0	0	0	0	0	0	0	74.625.470
1/3 de Férias/2017	12.368.881							0	0	0	0	0	0	0	0	0	0	0	0	0	0	0	12.368.881
13º Sal. 2016	44.090.227							0	0	0	0	0	0	0	0	0	0	0	0	0	0	0	44.090.227
Salários pagos Consignados/2016	43.041.608							0	0	0	0	0	0	0	0	0	0	0	0	0	0	0	43.041.608
Folha 2018 Paga		1.007.603.245						0	0	0	0	0	0	0	0	0	0	0	0	0	0	0	1.007.603.245
1/3 Férias/2018		12.980.330						0	0	0	0	0	0	0	0	0	0	0	0	0	0	0	12.980.330
13º Sal. 1ª e 2ª Parcela/2018		71.876.012						0	0	0	0	0	0	0	0	0	0	0	0	0	0	0	71.876.012
Folha 2019 Paga			1.016.562.850					0	0	0	0	0	0	0	0	0	0	0	0	0	0	0	1.016.562.850
1/3 Férias/2019 e Indenização			13.009.977					0	0	0	0	0	0	0	0	0	0	0	0	0	0	0	13.009.977
13º Sal. 1ª e 2ª Parcela/2019			79.185.640					0	0	0	0	0	0	0	0	0	0	0	0	0	0	0	79.185.640
Folha 2020 Paga				1.068.195.910				0	0	0	0	0	0	0	0	0	0	0	0	0	0	0	1.068.195.910
1/3 Férias/2020 e Indenização				28.422.141				0	0	0	0	0	0	0	0	0	0	0	0	0	0	0	28.422.141
13º Sal. 1ª e 2ª Parcela/2020				22.210.595				0	0	0	0	0	0	0	0	0	0	0	0	0	0	0	22.210.595
Folha 2021 Paga					1.015.566.147			0	0	0	0	0	0	0	0	0	0	0	0	0	0	0	1.015.566.147
1/3 Férias/2021 e Indenização					14.467.196			0	0	0	0	0	0	0	0	0	0	0	0	0	0	0	14.467.196
13º Sal. 1ª e 2ª Parcela/2021					87.027.961			0	0	0	0	0	0	0	0	0	0	0	0	0	0	0	87.027.961
Folha 2022 Paga						1.306.121.043		0	0	0	0	0	0	0	0	0	0	0	0	0	0	0	1.306.121.043
1/3 Férias/2022 e Indenização						19.211.478		0	0	0	0	0	0	0	0	0	0	0	0	0	0	0	19.211.478
13º Sal. 1ª e 2ª Parcela/2022						22.128.892		0	0	0	0	0	0	0	0	0	0	0	0	0	0	0	22.128.892
Folha 2023 Paga							1.278.840.226	115.056.435	115.042.694	116.207.397	115.963.919	115.982.384	116.945.971	146.396.781	129.202.314	0	0	0	0	0	0	970.797.895	2.249.338.111
1/3 Férias/2023 e Indenização							18.015.966	952.445	656.932	650.292	724.947	880.944	4.923.423	5.438.552	6.279.670	0	0	0	0	0	0	20.507.206	38.233.212
13º Sal. 1ª e 2ª Parcela/2023							113.362.646	0	0	0	2.785.102	3.968.962	4.875.885	933.289	913.132	0	0	0	0	0	0	13.476.370	126.739.116
Total Geral	918.905.399	1.092.459.587	1.108.758.467	1.118.828.646	1.117.061.304	1.347.461.413	1.410.218.838	116.008.880	115.699.627	116.857.689	119.473.968	120.832.290	126.745.279	152.768.622	136.395.116	0	0	0	0	0	0	1.004.781.471	9.118.272.626

Assinatura do responsável pelo processo: ANTONIO SILLIA BOCAIA
 Para verificação das assinaturas, acesse o link: https://aracaju.tio.com.br/verificacao/64C5-2441-196E-2655 e informe o código 64C5-2441-196E-2655

Gráfico Gastos Com Pessoal - 2017-2024 - Em R\$

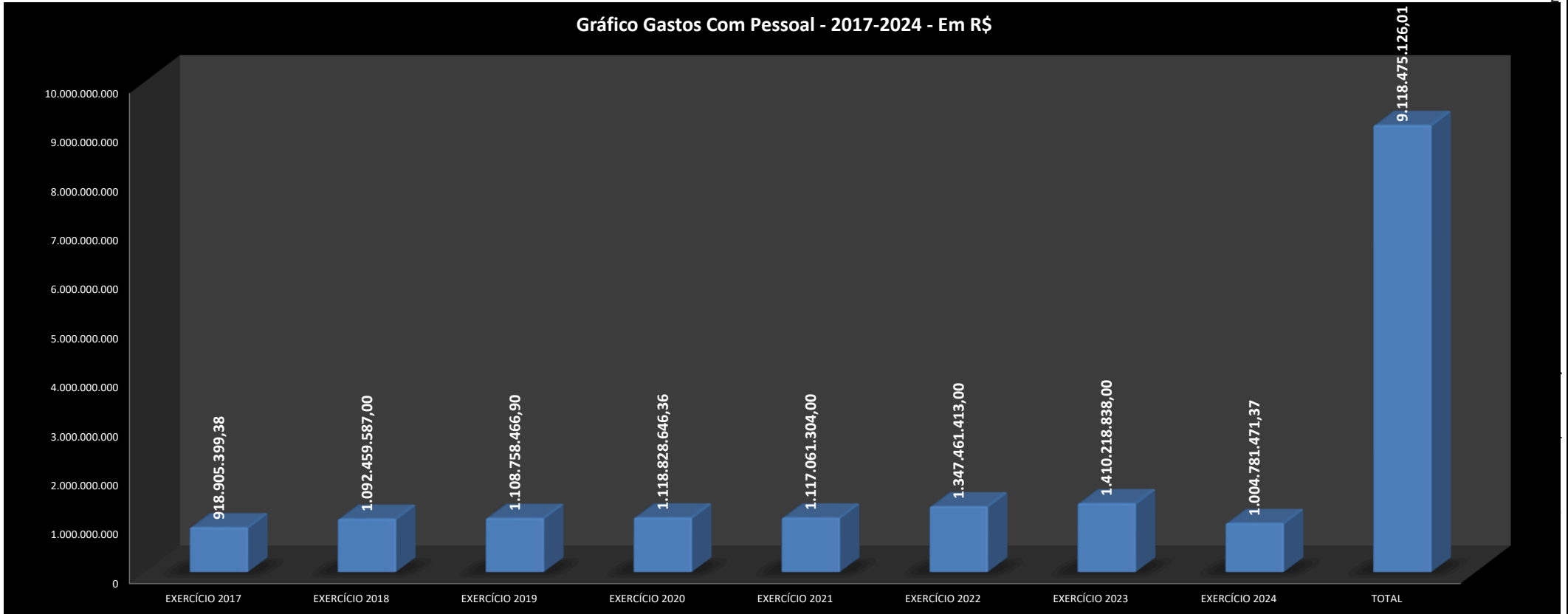

FONTE: SEMFAZ-COGOEF

EMIÇÃO: 27/08/2024 17H05

Assinado por 1 pessoa:
Para verificar a validade

me o código 64C05-2441-196E-2655





MÊS	DIA	NRS	ÓRGÃOS	TIPO	VALOR R\$		
AGOSTO/2024	30/08/2024	133	SEGOV- GP -GVP	Estatutários, Agentes Políticos, CCs, Estagiários e P. Alimentícia	573.738,74		
		151	PGM	Estatutários, Agentes Políticos, CCs, Estagiários e P. Alimentícia	1.385.184,94		
		39	CGM	Estatutários, Agentes Políticos, CCs, Estagiários e P. Alimentícia	158.284,31		
		53	SECOM	Estatutários, Agentes Políticos, CCs, Estagiários e P. Alimentícia	206.126,13		
		773	SEMFAS	Estatutários, Agentes Políticos, CCs, Estagiários, Temporários, P. Alimentícia, Cons. Tutelar	2.204.282,06		
		213	SEMFAZ	Estatutários, Agentes Políticos, CCs, Estagiários e P. Alimentícia	1.571.134,22		
		86	SEJESP	Estatutários, Agentes Políticos, CCs, Estagiários e P. Alimentícia	233.586,65		
		115	SEMA	Estatutários, Agentes Políticos, CCs, Estagiários e P. Alimentícia	355.423,53		
		58	SETUR	Estatutários, Agentes Políticos, CCs, Estagiários e P. Alimentícia	207.529,95		
		218	SEMINFRA	Estatutários, Agentes Políticos, CCs, Estagiários e P. Alimentícia	752.810,36		
		15	SEMDE	Estatutários, Agentes Políticos, CCs, Estagiários e P. Alimentícia	76.883,97		
		8	SEMAPRI	Estatutários, Agentes Políticos, CCs, Estagiários e P. Alimentícia	56.336,18		
		96	SEMDEC	Estatutários, Agentes Políticos, CCs, Estagiários e P. Alimentícia	317.808,34		
		464	SEMDEC GMA	Estatutários, Agentes Políticos, CCs, Estagiários e P. Alimentícia	2.264.004,02		
		240	SEPLOG	Estatutários, Agentes Políticos, CCs, Estagiários e P. Alimentícia	887.554,74		
		115	FUNCAJU	Estatutários, Agentes Políticos, CCs, Estagiários e P. Alimentícia	280.218,93		
		120	FUNDAT	Estatutários, Agentes Políticos, CCs, Estagiários e P. Alimentícia	252.746,26		
		346	EMURB	Estatutários, Agentes Políticos, CCs, Estagiários e P. Alimentícia	1.225.325,68		
		823	EMSURB	Estatutários, Agentes Políticos, CCs, Estagiários e P. Alimentícia	2.068.148,10		
		350	SMTT	Estatutários, Agentes Políticos, CCs, Estagiários e P. Alimentícia	1.245.070,02		
		916	SEMED	Estatutários, Agentes Políticos, CCs, Estagiários, Temporários, P. Alimentícia	2.257.676,37		
		2.073	SEMED ED BÁSICA	Estatutários, Agentes Políticos, CCs, Temporários, P. Alimentícia, Cons. Tutelar	12.179.246,67		
		3.908	SMS	Estatutários, Agentes Políticos, CCs, Estagiários, Temporários, P. Alimentícia, Cons. Tutelar	14.888.060,91		
		20	AJUPREVIDÊNCIA	SERVIDORES DO INSTITUTO		69.963,99	
		3.759		INATIVOS, PENSIONISTAS E P. ALIMENTICA - ADMINISTRAÇÃO GERAL		12.066.448,56	
		1.860		INATIVOS, PENSIONISTAS E P. ALIMENTICA - MAGISTÉRIO		12.036.195,89	
		240		INATIVOS, PENSIONISTAS E P. ALIMENTICA - CMA		1.542.978,70	
		286		INATIVOS E PENSIONISTAS CONCURSADOS		990.848,63	
		TOTAL		17.478			72.353.616,85
		INFORMAÇÃO DA FOLHA AGOSTO/2024					VALOR R\$
FOLHA LÍQUIDA					72.353.616,85		
PAGAR					72.353.616,85		
% PAGO					100,00%		
QUANTITATIVO					17.478		
FONTE: PMA/SEMFAZ/CGOEF EMISSÃO: 27/08/2024 17h05					PÁGINA 005		

EVOLUÇÃO DA FOLHA DE PAGAMENTO NO EXERCÍCIO 2024

TIPO	ORGÃOS	jan/24	fev/24	mar/24	abr/24	mai/24	jun/24	jul/24	ago/24	set/24	out/24	nov/24	13º	dez/24	JAN/DEZ/24	VARIÇÃO	
																VALOR	%
DIRETA	SEGOV	1.070.445	1.028.720	1.033.997	1.034.433	1.078.772	1.053.773	1.376.410	1.130.641	0	0	0	0	0	8.807.191	618.801	8%
	PGM	3.960.589	3.988.293	3.998.973	4.066.137	4.151.668	4.061.453	5.688.065	5.007.143	0	0	0	0	0	34.922.321	4.012.485	13%
	CGM	228.927	213.569	217.119	225.387	227.108	219.764	270.366	243.578	0	0	0	0	0	1.845.819	41.203	2%
	SECOM	358.819	359.416	353.228	388.838	362.452	371.119	461.415	363.127	0	0	0	0	0	3.018.414	108.478	4%
	SEMFAS	3.697.174	3.666.440	3.841.999	3.870.577	3.962.221	4.014.523	4.760.690	4.341.679	0	0	0	0	0	32.155.303	482.651	2%
	SEMPAZ	4.246.133	4.163.214	4.206.965	4.209.605	4.854.565	4.538.824	6.257.697	5.777.480	0	0	0	0	0	38.254.483	-8.108.385	-17%
	SEJESP	353.536	344.949	352.709	379.840	374.813	372.342	444.449	403.458	0	0	0	0	0	3.026.096	65.466	2%
	SEMA	647.122	632.742	622.192	677.755	681.377	642.750	707.129	675.975	0	0	0	0	0	5.287.044	470.441	10%
	SETUR	285.311	284.175	290.734	305.623	296.654	309.293	347.509	322.868	0	0	0	0	0	2.442.166	-4.944.478	-67%
	SEMINFRA	3.646.628	3.595.010	3.586.861	3.731.004	3.594.212	3.590.564	5.390.351	5.075.420	0	0	0	0	0	32.210.050	6.334.967	24%
	SEMDEC	570.103	583.034	562.110	595.760	579.575	557.913	694.831	673.536	0	0	0	0	0	4.816.861	352.711	8%
	GMA	4.914.999	4.707.967	4.783.296	5.021.122	4.751.556	4.813.039	6.529.471	5.525.411	0	0	0	0	0	41.046.861	2.359.813	6%
	SEMDE	90.584	92.718	92.261	98.240	100.094	96.492	120.303	114.669	0	0	0	0	0	805.360	640.571	-94%
	SEMAPI	56.046	56.046	56.046	39.951	35.264	38.622	44.543	83.243	0	0	0	0	0	409.759	353.394	-100%
SEFLOG	1.657.998	1.617.024	1.649.402	1.742.503	1.715.534	1.799.518	2.225.353	2.135.694	0	0	0	0	0	14.543.025	330.085	2%	
SEMED	26.703.877	26.537.570	27.798.620	27.564.389	27.819.421	32.307.804	37.915.907	31.820.479	0	0	0	0	0	238.468.067	16.547.332	7%	
SMS	22.564.314	23.362.514	22.659.229	23.269.187	23.594.213	24.300.431	27.873.313	25.845.839	0	0	0	0	0	193.469.040	10.229.664	6%	
TOTAL		75.052.603	75.233.402	76.105.739	77.220.350	78.179.500	83.088.226	101.107.801	89.540.240	0	0	0	0	0	655.527.860	29.895.201	5%
INDIRETA	FUNCAJU	367.341	375.286	422.272	460.252	491.610	487.447	633.294	553.885	0	0	0	0	0	3.791.386	991.035	35%
	FUNDAT	403.331	395.983	393.803	405.242	412.530	414.066	536.694	487.175	0	0	0	0	0	3.448.824	90.589	3%
	EMURB	2.656.975	2.372.645	2.283.775	2.562.991	2.324.898	2.596.608	2.749.213	2.454.931	0	0	0	0	0	20.002.037	-2.481	0%
	EMSURB	3.035.495	2.960.051	3.033.614	3.003.390	3.010.932	3.263.134	3.569.586	3.748.538	0	0	0	0	0	25.624.740	2.242.825	10%
	SMTT	3.671.107	3.578.874	3.692.979	3.755.604	3.708.809	3.756.683	5.490.344	4.620.287	0	0	0	0	0	32.274.686	2.213.515	7%
	PREVIDÊNCIA	30.822.029	30.783.385	30.925.507	32.066.140	32.704.010	33.140.116	38.681.690	34.990.060	0	0	0	0	0	264.112.936	17.729.551	7%
TOTAL		40.956.277	40.466.224	40.751.950	42.253.618	42.652.790	43.658.053	51.660.821	46.854.876	0	0	0	0	0	349.254.610	23.265.033	7%
TOTAL GERAL		116.008.880	115.699.626	116.857.689	119.473.968	120.832.290	126.746.279	152.768.622	136.395.116	0	0	0	0	0	1.004.782.470	53.160.234	6%

FONTE: PMA/SEMPAZ-COGOE F

EMIÇÃO: 27/08/2024 17H05

NOTA:

EVOLUÇÃO DA FOLHA DE PAGAMENTO NO EXERCÍCIO 2023

TIPO	ORGÃOS	jan/23	fev/23	mar/23	abr/23	mai/23	jun/23	jul/23	ago/23	set/23	out/23	nov/23	13º	dez/23	JAN/DEZ/23	3% PARTICIPAÇÃO 2023
DIRETA	SEGOV	1.073.383	946.222	1.033.081	938.358	947.587	1.136.246	1.081.486	1.032.027						8.188.390	1%
	PGM	3.571.025	3.597.230	3.631.682	3.675.377	3.731.690	4.562.973	4.064.411	4.075.450						30.909.836	3%
	CGM	234.840	237.883	244.552	210.635	203.166	234.113	225.804	213.621						1.804.616	0%
	SECOM	325.761	319.068	326.625	383.061	341.279	421.450	417.284	375.407						2.909.936	0%
	SEMFAS	3.939.968	3.712.004	3.813.228	3.813.370	3.890.185	4.307.460	4.159.600	4.036.837						31.672.652	3%
	SEMPAZ	5.163.381	5.798.267	5.288.525	5.377.808	5.880.882	6.786.401	6.092.392	5.975.212						46.362.868	5%
	SEJESP	340.971	332.841	350.350	355.207	362.685	439.937	393.682	384.957						2.960.630	0%
	SEMA	568.349	560.168	569.535	602.381	598.388	690.695	614.921	612.167						4.816.602	1%
	SETUR	2.001.416	1.894.628	1.943.182	265.912	289.308	355.996	320.079	316.124						7.386.644	1%
	SEMINFRA	2.063.593	2.083.834	2.162.466	3.877.733	3.842.218	4.164.708	3.876.988	3.803.543						25.875.083	3%
	SEMDEC	493.355	530.449	527.362	530.857	541.444	632.155	606.552	601.975						4.464.150	0%
	GMA	4.299.705	4.268.954	4.434.199	4.529.514	4.770.507	5.915.771	5.454.716	5.013.682						38.687.048	4%
	SEMDE	0	0	0	0	0	0	74.362	90.426						164.789	0%
	SEMAPI	0	0	0	0	0	0	0	56.365						56.365	0%
SEPLOG	1.736.623	1.666.744	1.691.658	1.669.108	1.697.793	2.059.054	1.822.908	1.869.052						14.212.940	1%	
SEMED	24.194.226	24.007.032	24.445.943	24.937.930	25.738.011	42.072.525	28.277.367	28.247.701						221.920.734	23%	
SMS	21.242.457	21.979.208	21.209.062	21.834.648	22.135.954	27.387.192	23.780.566	23.670.289						183.239.376	19%	
TOTAL		71.249.053	71.934.533	71.671.449	73.001.898	74.971.097	101.166.676	81.263.118	80.374.835	0	0	0	0	0	625.632.660	66%
INDIRETA	FUNCAJU	314.301	347.459	326.404	329.301	329.267	391.898	403.394	358.328						2.800.352	0%
	FUNDAT	265.691	419.141	420.282	415.649	416.717	490.881	493.835	436.038						3.358.234	0%
	EMURB	2.844.512	2.393.342	2.246.751	3.026.152	2.350.945	2.809.349	2.444.135	1.889.331						20.004.518	2%
	EMSURB	2.561.683	2.608.659	2.558.018	2.793.955	2.794.053	3.200.943	3.832.206	3.032.397						23.381.915	2%
	SMTT	3.541.318	3.560.987	3.491.729	3.559.572	3.659.067	4.341.389	3.977.931	3.929.177						30.061.171	3%
	PREVIDÊNCIA	27.545.189	28.514.710	28.087.741	29.063.338	29.860.745	38.148.127	32.272.503	32.891.032						246.383.386	26%
TOTAL		37.072.695	37.844.298	37.130.925	39.187.968	39.410.795	49.382.588	43.424.004	42.536.303	0	0	0	0	0	325.989.577	34%
TOTAL GERAL		108.321.748	109.778.831	108.802.375	112.189.866	114.381.892	150.549.264	124.687.123	122.911.138	0	0	0	0	0	951.622.236	100%

FONTE: PMA/SEMPAZ-COGOF

EMIÇÃO: 27/08/2024 17H05

NOTA:

Assinado por 1 pessoa: ANTONIO SILVA ROCHA
Para verificar a validade das assinaturas, acesse <https://aracaju.tdoc.com.br/verificacao/64C5-2441-198E-2655> e informe o código 64C5-2441-198E-2655



EVOLUÇÃO DA FOLHA DE PAGAMENTO DA PREFEITURA DE ARACAJU

Conta	Descrição da Conta	EXERCÍCIO DE 2024												TOTAL	
		JANEIRO	FEVEREIRO	MARÇO	ABRIL	MAIO	JUNHO	JULHO	AGOSTO	SETEMBRO	OUTUBRO	NOVEMBRO	13º 2ª Parc.		DEZEMBRO
101	Salario Base	4.750.035	4.939.207	4.981.079	5.109.777	5.148.044	5.265.840	5.514.152	5.362.930	0	0	0	0	0	41.071.664
102	Vencimentos	18.690.524	18.760.418	18.729.632	18.709.070	18.681.560	18.831.262	19.498.830	19.470.087	0	0	0	0	0	151.371.982
103	Subsídios	346.071	346.071	346.071	326.277	332.498	332.498	345.798	359.326	0	0	0	0	0	2.734.610
104	1/3 de Férias Gozadas	0	6.730	3.236	0	0	2.687	4.116	0	0	0	0	0	0	16.769
105	Salario Familia	6.328	6.266	6.142	6.297	5.894	6.762	4.405	5.522	0	0	0	0	0	47.116
107	Gratíf. Periculosidade	499.050	497.009	494.747	496.560	488.629	507.934	526.828	525.591	0	0	0	0	0	4.036.247
108	Adicional Insalubridade	240.125	239.917	240.399	243.362	251.406	251.884	259.220	260.898	0	0	0	0	0	1.987.510
109	Adicional Noturno	265.497	262.125	255.089	290.168	273.625	293.108	352.757	311.446	0	0	0	0	0	2.303.614
110	Adicional Terço Tempo de Serviço	4.588.162	4.582.688	4.593.069	4.595.191	4.601.270	4.623.273	4.764.516	4.765.926	0	0	0	0	0	37.114.095
111	13º Sal. 1ª Parcela	0	0	0	2.785.102	3.968.962	4.875.885	5.438.552	6.279.670	0	0	0	0	0	23.348.471
112	13º Sal. 2ª Parcela	0	0	0	0	0	0	0	0	0	0	0	0	0	0
116	Triênio	4.406.381	4.403.366	4.414.137	4.416.617	4.430.414	4.431.325	4.590.904	4.585.043	0	0	0	0	0	35.678.387
117	Função Gratificada	0	0	0	566	566	566	566	566	0	0	0	0	0	2.428
120	Hora Extra 100%	459.387	384.706	414.392	498.891	336.501	401.269	539.002	367.586	0	0	0	0	0	3.401.634
121	Hora Extra 50%	85.110	74.859	80.598	66.367	47.333	44.717	47.398	53.917	0	0	0	0	0	500.899
122	Hora Extra 100% Mes Anterior	1.392	0	4.678	4.106	632	4.237	8.839	3.606	0	0	0	0	0	27.890
123	Hora Extra 50% Mes Ant.	951	716	744	1.511	2.494	2.451	1.672	283	0	0	0	0	0	10.823
124	Adicional Noturno Mes Anterior	0	448	2.119	681	422	4.376	2.286	6.461	0	0	0	0	0	16.793
125	1/3 de Ferias	953.445	656.932	650.292	724.947	880.944	4.923.423	933.289	913.132	0	0	0	0	0	10.636.405
126	Dif. 1/3 Ferias	5.187	145	1.007	345	445	238	228.505	940	0	0	0	0	0	236.811
131	Pensão Judicial	309.483	304.710	310.330	328.273	326.373	337.593	385.329	335.563	0	0	0	0	0	2.637.553
132	Proventos Inativos	15.436.941	15.442.359	15.500.965	15.532.367	15.606.590	15.647.696	16.195.624	16.277.179	0	0	0	0	0	125.639.220
133	Pensionistas Pensao Morte	2.682.595	2.681.312	2.680.125	2.690.682	2.701.471	2.698.576	2.768.503	2.801.738	0	0	0	0	0	21.705.803
136	Auxilio Transporte	110.303	110.905	111.829	114.027	115.095	116.016	118.770	235.170	0	0	0	0	0	1.032.145
137	Dif. de Subsídio	5.355	0	0	1.803	0	1.196	0	0	0	0	0	0	0	8.354
138	Cargo em Comissao	2.383.582	2.380.457	2.394.663	2.429.573	2.436.770	2.435.983	2.540.610	2.572.505	0	0	0	0	0	19.074.643
139	Auxilio Transporte Ant	513	130	470	587	153	0	490	234	0	0	0	0	0	2.677
140	Função Grat. Magistério	762.793	755.796	813.917	819.379	819.500	820.263	847.879	857.432	0	0	0	0	0	6.496.657
142	Função Grat. Especial	3.046	3.046	3.046	3.617	3.617	3.046	3.168	3.168	0	0	0	0	0	25.456
143	Gratíf. de Titulacao	1.093.233	1.094.105	1.110.557	1.114.788	1.127.825	1.128.437	1.161.371	1.186.651	0	0	0	0	0	9.281.698
144	Gratíf. Tempo Integral	63.395	63.886	54.936	54.936	56.366	56.366	78.139	68.122	0	0	0	0	0	496.246
145	Gratíf. Comissao Trabalho	143.421	124.414	142.805	143.489	165.747	154.609	157.536	158.889	0	0	0	0	0	1.190.610
148	Gratíf. Regencia de Classe	19.835	19.874	25.027	25.998	25.323	25.347	26.314	26.472	0	0	0	0	0	241.691
149	Gratíf. Universitario	23.990	23.990	23.990	24.374	25.205	25.205	25.415	25.415	0	0	0	0	0	197.082
150	Gratíf. Especial s/CC	2.663.212	2.634.485	2.647.826	2.714.055	2.708.852	2.716.627	2.827.952	2.858.545	0	0	0	0	0	21.771.555
151	Dif. Comissão de Trabalho	2.699	12.124	20.712	29.875	33.698	2.086	1.879	32.714	0	0	0	0	0	35.687
152	Dif. de Func. Grat. Magisterio	8.925	0	47.527	0	1.596	258	98.873	1.572	0	0	0	0	0	58.852
153	Auxilio Doença	25.636	27.048	27.048	27.048	27.048	27.048	27.227	28.639	0	0	0	0	0	216.943
155	Cargo em Comissão - Média Aritimética	147.746	147.746	147.746	147.746	147.746	147.746	153.656	153.656	0	0	0	0	0	1.193.790
156	Dif. de Salario Família	179	62	310	591	248	0	124	372	0	0	0	0	0	0

C5-2441-196E-2655





EVOLUÇÃO DA FOLHA DE PAGAMENTO DA PREFEITURA DE ARACAJU

Conta	Descrição da Conta	EXERCÍCIO DE 2024													TOTAL
		JANEIRO	FEVEREIRO	MARÇO	ABRIL	MAIO	JUNHO	JULHO	AGOSTO	SETEMBRO	OUTUBRO	NOVEMBRO	13º 2º Parc.	DEZEMBRO	
158	13º Salario Proporcional	3.529	45.682	237.717	173.801	182.779	280.035	226.288	283.221	0	0	0	0	1.433.552	
159	13º Salario Exer Ant	34.932	9.710	619	0	0	577	0	1.441	0	0	0	0	47.880	
160	Gratíf. Especial s/CCE	2.181.513	2.200.573	2.215.701	2.202.516	2.222.223	2.208.148	2.311.111	2.338.804	0	0	0	0	17.880.990	
162	Gratíf. Incorporada	0	0	0	0	0	0	0	0	0	0	0	0	0	
163	Gratíf. Especial	17.762	17.762	18.168	18.210	19.018	19.018	19.036	19.036	0	0	0	0	148.009	
165	Auxilio Creche	0	0	0	0	0	0	1.259	0	0	0	0	0	12.559	
166	Gratíf. de Funcao	1.205	1.205	1.205	1.205	1.259	1.259	0	1.259	0	0	0	0	8.598	
168	Gratíf. de Atividade	1.207	1.178	1.178	1.185	1.185	1.185	1.185	1.185	0	0	0	0	9.589	
172	Comissão de Substituição	66.353	40.055	42.090	59.952	65.131	47.589	65.157	46.800	0	0	0	0	433.426	
173	Dedicacao Exclusiva	270.661	269.603	266.613	267.123	266.620	266.620	276.870	276.870	0	0	0	0	2.160.980	
174	Gratíf. Ativ. Tec. Pedag.	15.462	15.484	10.865	9.640	9.693	9.693	9.730	9.757	0	0	0	0	90.424	
176	Gratíf. Tempo Integral Incorporada	1.065.366	1.065.549	1.073.643	1.075.126	1.087.636	1.091.004	1.112.906	1.115.323	0	0	0	0	8.686.553	
179	Restituicao de Atrasos	0	0	52	0	311	0	348	0	0	0	0	0	64.112	
180	Restituicao de Faltas	865	223	1.407	2.214	117.508	91.746	26.785	14.402	0	0	0	0	255.551	
181	Gratificação de Desempenho	282.192	296.328	295.436	294.605	294.605	294.605	300.337	300.337	0	0	0	0	2.358.447	
183	Cargo em Comissão Especial	157.097	157.097	157.097	145.737	152.432	148.200	152.480	152.480	0	0	0	0	1.222.220	
189	Complemento Salarial mês Anterior	3.314	1.035	0	0	101	0	0	1.906	0	0	0	0	60.556	
190	Complemento Salarial	152.713	152.601	153.850	152.777	152.300	151.418	142.476	141.532	0	0	0	0	1.199.669	
194	Dif.Trienio	0	183	0	0	0	0	1.845	1.184	0	0	0	0	30.111	
195	Sentença Judicial	1.024	1.024	1.024	1.024	1.024	1.024	1.024	1.024	0	0	0	0	8.091	
196	Dif. 13. Salario	26.516	852	704	907	256	379	0	0	0	0	0	0	29.913	
198	Dif. Gratificação	1.491	52.596	16.197	25.204	25.587	18.251	11.079	6.633	0	0	0	0	157.339	
199	Dif. CC	8.209	26.196	10.517	22.855	25.179	11.199	10.700	13.680	0	0	0	0	128.735	
200	Dif. de Substituição	2.137	0	315	532	0	0	2.212	0	0	0	0	0	5.996	
201	Dif. Vencimento	20.087	6.446	48.469	102.209	16.524	277.061	248.259	31.654	0	0	0	0	150.709	
202	Dif. De Pensão Alimentica	0	1.412	0	0	0	0	0	0	0	0	0	0	1.412	
203	Dif. Pensao P/ Falecimento	1.430	0	5.814	45.854	9.580	1.772	268	56.019	0	0	0	0	120.936	
206	Adicional Insalubridade Anterior	51.853	50.641	55.752	39.208	113.389	68.400	157.209	121.699	0	0	0	0	1.583.511	
210	Dif. de Proventos	1.173	0	27.906	24.796	0	0	0	0	0	0	0	0	53.476	
214	Auxílio Alimentação	294.525	294.485	301.563	327.500	300.085	297.975	313.307	320.305	0	0	0	0	2.499.245	
216	Abono Permanente	278.475	276.333	276.609	274.706	276.633	283.065	322.433	279.915	0	0	0	0	2.268.669	
218	Prêmio por Assiduidade - Emsurb	7.568	4.730	2.365	5.203	4.730	1.419	4.427	1.476	0	0	0	0	31.118	
219	Gratíf. Nível Técnico	1.465	1.465	1.465	1.465	1.465	1.403	1.385	1.385	0	0	0	0	11.497	
220	Gratíf. Nível Universitário - EMSURB	2.691	2.691	2.691	2.691	2.691	2.691	2.798	2.798	0	0	0	0	11.440	
221	Auxílio Alimentação Anterior	13.559	12.124	17.194	15.844	8.681	8.049	11.367	29.089	0	0	0	0	115.906	
222	Restituição Ipes Saúde	5.772	1.654	0	0	2.078	1.820	3.243	2.083	0	0	0	0	16.650	
223	Quinquênio	7.673	7.951	8.686	8.967	9.018	9.018	9.018	9.018	0	0	0	0	69.951	
226	Gratíf. Fixa CC	538	538	538	538	538	538	538	538	0	0	0	0	4.404	
228	Gratíf. Comissao Trabalho II	46.858	48.881	47.730	51.922	51.999	53.198	53.451	54.572	0	0	0	0	408.610	
229	Gratíf. Irredutibilidade Lei 051/01	260.651	260.651	260.651	260.087	260.087	260.087	270.491	269.753	0	0	0	0	2.000.000	

C5-2441-196E-2655





EVOLUÇÃO DA FOLHA DE PAGAMENTO DA PREFEITURA DE ARACAJU

Conta	Descrição da Conta	EXERCÍCIO DE 2024													TOTAL
		JANEIRO	FEVEREIRO	MARÇO	ABRIL	MAIO	JUNHO	JULHO	AGOSTO	SETEMBRO	OUTUBRO	NOVEMBRO	13º 2º Parc.	DEZEMBRO	
233	Bolsa Estagio	460.166	468.556	474.653	486.826	491.103	492.095	567.566	561.835	0	0	0	0	4.002.800	
238	Restituição Redutor Constitucional	10.486	24.118	24.118	24.118	36.078	36.078	22.436	22.436	0	0	0	0	199.866	
239	Gratificação	6.425	6.425	6.425	6.314	6.609	6.609	6.609	6.609	0	0	0	0	52.026	
240	Adicional	699	699	699	699	699	699	699	699	0	0	0	0	5.990	
242	Gratif. Irred. Ins. Art. 46 - Lei 61/03	3.909	3.909	3.909	3.909	3.784	3.784	3.802	3.802	0	0	0	0	30.008	
243	Gratif. Irred. Sal. Art. 43 - Lei 61/03	9.525	9.525	9.525	9.525	9.525	9.525	9.104	9.104	0	0	0	0	75.056	
245	Gratif. Fixa CEO	27.090	27.090	27.090	27.090	27.090	27.090	28.174	28.174	0	0	0	0	218.877	
246	Complemento Prog. Saúde Família - PSF	106.196	105.874	105.488	105.455	105.313	105.326	105.068	104.553	0	0	0	0	843.672	
247	Complemento Condic. Espec. de Trabalho	902	902	902	902	902	902	938	938	0	0	0	0	7.091	
248	Gratif. Especial de Trabalho Saúde	52.472	51.016	50.897	51.347	51.347	51.556	53.949	54.304	0	0	0	0	416.888	
249	Função Gratificada Saúde	475.095	463.636	466.550	472.561	477.410	474.045	492.090	491.151	0	0	0	0	3.812.338	
250	Complemento de Gratificação	440.370	432.207	435.170	446.973	457.764	455.999	473.546	479.496	0	0	0	0	3.621.225	
251	Gratif. Especial de Trabalho Saúde II	49.325	49.789	49.730	49.648	49.703	49.146	51.168	51.168	0	0	0	0	399.078	
252	Dif. Letras	450	11.517	605.456	11.389	13.924	80.158	2.356	50.849	0	0	0	0	776.998	
255	Aux. Acord. Filho Def/1999 Emsurb	15.532	16.944	16.944	15.532	15.532	16.944	16.944	16.944	0	0	0	0	131.116	
256	Estabilidade Financeira	605	605	605	605	605	605	605	605	0	0	0	0	4.936	
265	Grat. Caráter Pessoal Art.05 Lei 3549/08	701.353	700.319	701.394	699.754	698.705	697.552	725.358	726.040	0	0	0	0	5.650.476	
266	Grat. Funcional Art.06 Lei 3549/08	34.108	33.885	33.885	33.885	33.885	33.885	35.240	35.240	0	0	0	0	274.012	
267	Grat. Titulação Fixa Lei 3550/08	82.152	81.034	81.034	81.034	81.034	81.034	84.269	84.269	0	0	0	0	655.959	
268	Grat. Irred. Insal. Art. 07 Lei 3549/08	1.012	1.012	1.012	1.012	1.012	998	1.037	1.037	0	0	0	0	8.031	
269	Graf Insalubridade Lei 3549/08	1.739	1.739	1.294	1.294	1.294	1.294	1.294	1.294	0	0	0	0	11.140	
270	Grat. Adicional Art. 05 Lei 078/08	1.976	1.976	1.976	1.976	1.976	1.976	2.056	2.056	0	0	0	0	15.070	
273	Comp. Piso Salarial Lei Federal 11738/08	61.669	61.669	61.669	68.455	69.460	69.060	39.771	46.224	0	0	0	0	477.078	
274	Dif. Reajuste Salarial	8.305	8.578	0	0	0	0	11.555.993	9.647	0	0	0	0	11.582.23	
277	Determinação Judicial	2.751	2.751	2.751	2.751	751	751	751	751	0	0	0	0	4.005	
279	Comp. Piso Salarial	1.123.874	1.121.485	1.117.332	1.113.333	1.103.665	1.098.589	1.025.951	1.018.832	0	0	0	0	8.233.661	
282	Prêmio de Desempenho Lei 3821/10	838.940	838.998	830.932	822.864	1.126.817	1.145.800	1.089.054	1.089.054	0	0	0	0	7.282.460	
284	Gráfi Periculosidade Anterior	3.246	2.183	0	877	0	696	0	953	0	0	0	0	7.555	
287	Dif. Salario Base	5.036	3.258	74.571	118.507	26.931	7.209	14.566	1.770	0	0	0	0	51.047	
288	Horas Extras 70% - Emsurb	19.010	21.380	18.632	21.435	20.682	19.180	20.607	24.321	0	0	0	0	155.547	
289	Auxílio - Uniforme GMA	38.181	16.800	42.000	10.800	178.800	54.000	45.600	33.600	0	0	0	0	9.981	
290	Dif. Gratif. Tempo Integral	0	0	0	0	0	5.825	0	0	0	0	0	0	5.825	
291	Grat. Especial Ativ.de pregão	26.078	25.218	23.605	22.799	27.045	27.045	27.090	27.090	0	0	0	0	205.669	
292	Vantagem Pessoal Incorporada Lei 131/14	198.870	198.672	198.248	198.152	198.584	197.945	205.776	205.611	0	0	0	0	1.001.058	
294	Vantagem Pessoal Incorporada ant.	0	0	0	0	209	0	0	7	0	0	0	0	15	
296	Horas Extras 70% - Emsurb Ant.	0	0	337	0	0	0	0	0	0	0	0	0	337	
297	Auxilio Uniforme SMTT Lei 4700,15	0	0	1.200	21.600	20.400	19.200	61.200	8.400	0	0	0	0	2.000	
303	Auxilio Saúde	3.767	6.640	6.640	4.605	5.616	5.616	5.624	5.624	0	0	0	0	44.432	
307	Gratif. Rep. Gabinete	54.119	54.119	54.119	54.119	56.554	56.554	56.554	56.554	0	0	0	0	442.691	
310	Restituição de Previdência	70.623	468	0	1.511	244	34	0	591	0	0	0	0	0	

C5-2441-196E-2655





EVOLUÇÃO DA FOLHA DE PAGAMENTO DA PREFEITURA DE ARACAJU

Conta	Descrição da Conta	EXERCÍCIO DE 2024													TOTAL
		JANEIRO	FEVEREIRO	MARÇO	ABRIL	MAIO	JUNHO	JULHO	AGOSTO	SETEMBRO	OUTUBRO	NOVEMBRO	13º 2º Parc.	DEZEMBRO	
312	Restituição Vale Transporte	195	267	3.874	128	0	45	152	634	0	0	0	0	0	5.295
314	Restituição Desc. Indevido	114	0	0	0	0	338	0	127	0	0	0	0	0	6.079
317	Dif. Horas Suplementares	14.094	2.042	4.106	4.669	0	2.890	0	315	0	0	0	0	0	28.015
320	Horas Extra 100% Anterior	0	95	54.472	29.640	4.028	34.725	2.923	0	0	0	0	0	0	125.883
321	Dif. Bolsa Estágio	7.646	7.027	6.210	9.494	11.976	4.340	29.394	18.060	0	0	0	0	0	94.147
324	Dif. de Adicional 1/3	14.865	0	0	1.220	62.907	3.219	6.193	0	0	0	0	0	0	88.104
326	Licença Maternidade	46.163	52.297	78.333	84.292	94.257	76.715	104.824	89.714	0	0	0	0	0	626.195
327	Gratíf. Participação Eventos	58.814	10.814	82.214	58.014	11.014	11.680	169.680	61.388	0	0	0	0	0	463.617
328	Adicional Insal. Art. 46 - Lei 61/03	737.548	738.692	725.724	720.715	733.251	727.437	795.433	807.580	0	0	0	0	0	5.986.880
329	Triênio - LC 61/2003	77.527	77.225	77.388	77.289	77.147	77.147	79.660	79.660	0	0	0	0	0	623.943
330	Titulação - LC 61/2003	63.476	63.415	63.415	63.415	62.448	62.448	63.748	63.748	0	0	0	0	0	506.111
335	Complemento Gratificação Anterior	377	0	0	0	0	0	0	0	0	0	0	0	0	3.777
338	Horas Suplementares	0	844	3.997	6.418	6.418	7.937	75	5.855	0	0	0	0	0	31.643
339	CC mês anterior	0	0	0	0	0	0	3.443	0	0	0	0	0	0	3.443
340	Função Gratificada Especial	158.027	157.540	162.466	166.671	174.730	175.758	181.483	182.363	0	0	0	0	0	1.359.338
342	Gratíf. Cond. Esp. Trabalho - Emsurb	95.503	97.302	97.773	97.452	96.702	96.659	100.370	100.279	0	0	0	0	0	782.140
343	Vale Alimentação EMSURB	51.545	51.545	51.545	51.545	51.545	51.545	53.607	53.607	0	0	0	0	0	416.488
344	Vale Refeição EMSURB	29.327	29.327	29.327	29.327	29.327	29.327	30.501	30.501	0	0	0	0	0	236.863
349	Grat. Participação Eventos Anterior	0	0	0	1.000	0	0	600	0	0	0	0	0	0	1.600
350	Abono Pecuniário	2.932	828	0	840	928	1.885	3.186	972	0	0	0	0	0	11.072
351	Sexta Parte	1.439	1.439	1.439	1.439	1.439	1.439	1.439	1.439	0	0	0	0	0	11.111
353	Grat. Titulação Art.1º Lei 3550/08	797.552	800.031	806.701	811.253	817.927	821.947	855.183	845.345	0	0	0	0	0	6.555.339
354	Gratíf. Partic. Eventos-Campanhas Diurno	11.988	10.152	15.498	18.414	15.822	15.120	23.436	13.068	0	0	0	0	0	123.498
355	Auxílio Protetor Solar	35.486	35.370	35.238	35.196	35.277	35.165	34.772	35.903	0	0	0	0	0	282.407
356	Auxílio Protetor Solar Anterior	0	0	0	0	143	1.042	0	4.538	0	0	0	0	0	5.233
360	Gratíf. Partic. Eventos-Campanhas ant	2.479	2.816	3.026	3.099	4.755	3.420	16.881	2.962	0	0	0	0	0	99.338
361	Supervisão Técnica	17.941	25.829	21.881	20.711	21.850	21.195	22.509	24.166	0	0	0	0	0	176.982
363	Gratíf. Partic. Eventos Campanha Noturno	7.654	4.183	8.366	10.947	8.366	7.832	5.518	3.738	0	0	0	0	0	56.004
364	Grat. Ativ. Fiscalização GAF	126.920	14.520	17.760	41.260	30.520	3.240	6.280	193.080	0	0	0	0	0	1.433.880
365	Grat. Especial ECA Art.1º Lei 3748/09	70.957	71.116	73.961	74.407	75.164	75.705	78.113	80.684	0	0	0	0	0	800.906
366	Vantagem Carater Pessoal VCP LC 139/14	16.356	16.356	16.356	16.356	22.374	22.374	23.269	23.269	0	0	0	0	0	156.210
367	Dif mês anterior	0	0	0	0	0	0	1.093	0	0	0	0	0	0	1.093
368	Restituição INSS	3.783	0	0	0	0	248	13.557	177	0	0	0	0	0	17.066
369	Auxílio Uniforme ACS/ACE LEI 482/13	5.800	580	4.640	5.220	13.340	3.480	7.540	6.960	0	0	0	0	0	47.060
370	Vantagem Pessoal Incorporada LC 153/16	199.880	199.880	199.880	199.880	199.905	199.905	207.878	207.879	0	0	0	0	0	1.615.089
373	Vantagem Pessoal Incorporada	2.865	2.865	1.108	935	1.108	1.108	1.110	1.293	0	0	0	0	0	12.194
374	Compl. Prog. Saúde Família - PSF	14.499	14.499	14.499	14.499	14.499	14.499	14.499	14.499	0	0	0	0	0	115.990
375	Grat. Seg. Urbana- GEAGED	27.320	27.320	26.309	25.297	24.959	25.297	25.297	25.297	0	0	0	0	0	207.296
376	GEA Magistério LC 177/2022	6.332.718	6.421.648	6.572.167	6.575.743	6.608.210	6.641.143	6.892.486	6.872.949	0	0	0	0	0	52.917.065
377	GEA Magistério LC 177/2022 anterior	4.444	2.875	8.855	16.512	11.632	2.875	10.344	8.146	0	0	0	0	0	

C5-2441-196E-2655





EVOLUÇÃO DA FOLHA DE PAGAMENTO DA PREFEITURA DE ARACAJU

Conta	Descrição da Conta	EXERCÍCIO DE 2024													TOTAL
		JANEIRO	FEVEREIRO	MARÇO	ABRIL	MAIO	JUNHO	JULHO	AGOSTO	SETEMBRO	OUTUBRO	NOVEMBRO	13º 2º Parc.	DEZEMBRO	
378	Vantagem Pessoal Incor	1.276	1.276	1.276	1.276	1.276	1.276	1.276	1.276	1.276	0	0	0	0	102.007
379	Dif. Grat. De Gestão - GEAGED	2.783	0	1.961	2.990	0	148	45.840	10.925	0	0	0	0	0	64.047
382	Auxilio Óculos	430	1.720	1.630	860	0	430	477	894	0	0	0	0	0	6.441
384	Grat de Gestao Lei 4420/13-GEAGED	217.038	217.655	218.540	217.551	219.476	213.945	236.424	239.390	0	0	0	0	0	1.780.918
385	Dif. Abono Permanente	45.525	11.393	2.094	8.737	45.661	41.910	45.371	29.823	0	0	0	0	0	230.014
387	Grast Incremento Plantão Dec 4663/13	148.972	4.950	400	0	0	0	0	0	0	0	0	0	0	154.022
389	Graf. Titulação Anterior	12.211	32.763	68.613	28.728	30.752	34.475	10.102	42.218	0	0	0	0	0	259.661
391	Auxilio Qualificação LC 152/2016	21.730	21.730	21.730	21.730	21.200	21.200	21.200	20.140	0	0	0	0	0	170.660
392	Vantagem Pessoal Fisco Judicial 11634/17	88.630	88.630	88.630	88.630	82.613	82.613	85.917	85.917	0	0	0	0	0	691.878
400	Subsídios Requisitados	6.815	6.815	6.815	6.815	6.815	6.815	6.815	6.615	0	0	0	0	0	54.123
402	Grat. Tempo Integral Judicial	5.294	5.294	6.156	6.915	7.776	7.776	8.241	8.241	0	0	0	0	0	55.995
405	Auxilio Universitário EMSURB	1.786	1.588	1.389	1.389	1.588	1.786	1.238	1.238	0	0	0	0	0	12.003
406	Grat. De Presença art 65 LC 153/16	38.805	36.260	36.260	33.214	36.118	36.118	36.525	37.062	0	0	0	0	0	290.663
407	Comissão Esp. Recursos BID	3.462	3.462	3.462	3.462	3.462	3.462	3.462	3.462	0	0	0	0	0	27.992
408	Função Grtificada da Saúde	16.906	18.346	21.731	21.731	21.731	21.731	23.525	23.525	0	0	0	0	0	169.829
409	Complemento Gratificação	1.388	1.388	1.388	1.388	1.388	1.388	1.388	1.388	0	0	0	0	0	11.011
413	Desempenho Previne Brasil-Port 123/20 SMS	1.167	781.428	8.983	12.780	0	0	0	826.262	0	0	0	0	0	1.630.620
414	Restituição de Desconto	0	0	0	0	0	22	0	0	0	0	0	0	0	22
415	Campanha VAC-COVID-19 SMS 062/21	0	0	0	400	2.650	500	4.275	0	0	0	0	0	0	7.825
420	Grat. Comissão Trabalho III	2.258	2.258	2.258	2.258	4.246	4.246	4.246	4.274	0	0	0	0	0	26.043
422	Vantagem Pessoal Incorporado CC	63.806	66.897	66.897	69.198	72.999	72.999	75.826	80.660	0	0	0	0	0	569.282
423	Proventos Inativos EC 103/19	9.362	9.362	9.362	9.362	9.362	9.362	9.737	9.974	0	0	0	0	0	75.684
424	Pensionistas Pensão por Morte EC 103/19	5.559	5.559	5.559	5.559	5.559	5.599	5.781	5.781	0	0	0	0	0	44.454
425	Grat. Dedicção Ingtegral GDI LC 188/23	107.129	107.129	107.245	107.595	107.595	107.954	112.272	110.223	0	0	0	0	0	867.043
426	Grat. Dedicção Ingtegral GDI LC 188/23 Ant.	0	1.000	0	0	0	0	0	0	0	0	0	0	0	1.000
427	Abono Por Encargo Excepcional LC 194/23	182.000	66.950	159.250	273.850	131.600	128.750	486.356	88.192	0	0	0	0	0	1.006.948
428	Função sw Confiança GMA lc 194/23	119.837	119.837	119.837	119.837	119.837	119.837	124.630	124.630	0	0	0	0	0	968.280
430	1/6 Férias	22.784	0	0	0	0	18.282	2.758	0	0	0	0	0	0	43.825
431	Assist. Financeira Compl. Port 1135/23	705.904	676.722	701.824	637.458	672.497	691.548	670.969	661.781	0	0	0	0	0	5.048.002
432	Grat.Tempo Integral Incorporada Judicial	861	861	861	861	861	1.723	1.791	1.791	0	0	0	0	0	9.812
433	Assist. Financeira Compl. Port 1135/23 Ant.	2.043	1.272	12.804	5.655	30.034	9.423	6.496	7.953	0	0	0	0	0	75.681
434	Grat. Presença II Art 65	2.688	2.688	2.688	2.688	2.688	2.688	2.688	2.795	0	0	0	0	0	21.008
436	Assist. Financeira Compl. 9 parcela	0	0	1.265	0	0	0	20	200	0	0	0	0	0	1.485
440	Vantagem Pessoal Incorporado	406.206	406.206	406.206	407.273	414.334	414.882	431.477	433.277	0	0	0	0	0	3.059.661
445	VPNI-GTI GMA LC 23	50.335	50.335	50.335	50.335	50.335	50.335	52.349	52.349	0	0	0	0	0	406.911
446	VPNI-GTI TITULAÇÃO LC 23	202.270	201.801	200.508	200.761	201.182	200.944	209.074	208.116	0	0	0	0	0	1.624.054
468	Dif. Reajuste CLT	0	0	0	0	0	0	793	0	0	0	0	0	0	793
469	DIF. Reajuste Estagio	0	0	0	0	0	0	187.565	456	0	0	0	0	0	188.021
470	Dif Férias Abono Permanente	0	0	0	0	0	0	72.731	96.143	0	0	0	0	0	168.874
471	Dif, Letras CLT	0	0	0	0	0	306	0	0	0	0	0	0	0	306

C5-2441-196E-2655
ANTONIO VILVOR CHA
Assessoria: 21060808
Aracaju, 11 de maio de 2024
Assessoria: 21060808
Aracaju, 11 de maio de 2024





EVOLUÇÃO DA FOLHA DE PAGAMENTO DA PREFEITURA DE ARACAJU

Conta	Descrição da Conta	EXERCÍCIO DE 2024														TOTAL
		JANEIRO	FEVEREIRO	MARÇO	ABRIL	MAIO	JUNHO	JULHO	AGOSTO	SETEMBRO	OUTUBRO	NOVEMBRO	13º 2ª Parc.	DEZEMBRO		
472	Vencimento CLT	0	0	0	0	0	3.657	3.657	3.657	0	0	0	0	0	10.971	
473	Adicional Insalubridade CLT	0	0	0	0	0	731	731	731	0	0	0	0	0	2.193	
474	Função Gratificada CLT	0	0	0	0	0	1.355	1.409	1.409	0	0	0	0	0	4.173	
475	Complemento de Gratificação CLT	0	0	0	0	0	542	752	752	0	0	0	0	0	2.046	
476	Assist. Financeira Comp. Port 1135/23 CLT	0	0	0	0	0	917	0	0	0	0	0	0	0	917	
477	GEA Magistério LC 177/2022 judiciil	12.436	12.436	38.960	31.932	63.125	66.767	80.821	104.139	0	0	0	0	0	410.115	
481	Auxílio Uniforme Anterior	260	18.319	23.757	47.703	7.065	0	1.160	1.027	0	0	0	0	0	99.991	
482	Auxílio Saúde Anterior	0	2.873	0	290	0	0	0	0	0	0	0	0	0	3.163	
000	EMURB folha proventos geral	2.175.770	1.943.141	1.800.140	1.892.346	1.796.471	2.114.062	2.208.665	1.972.294	0	0	0	0	0	15.902.889	
900	PROVENTOS	85.132.417	85.039.066	85.843.220	88.685.146	90.360.521	96.154.713	108.537.667	97.236.947	0	0	0	0	0	736.989.898	
ENCARGOS SOCIAIS		48.582.983	48.167.468	48.498.483	47.985.885	47.989.531	47.400.829	73.470.345	67.366.196	0	0	0	0	0	429.461.120	
INSS/ DIRETA		3.065.782	3.079.498	3.119.419	3.143.993	3.165.600	3.360.999	3.792.137	3.324.982	0	0	0	0	0	26.052.411	
IPES SAÚDE/ FINANPREV/ FUNPREV		1.158.820	1.157.133	1.159.961	1.160.351	1.157.104	1.148.479	1.155.904	1.192.370	0	0	0	0	0	9.290.122	
CUSTO EMPRESA VALE TRANSPORTE		351.386	418.724	441.593	409.850	484.308	398.931	411.992	530.514	0	0	0	0	0	3.447.398	
CONTRIBUIÇÕES SOCIAIS RPPS PATRONAL		25.231.367	24.994.689	25.216.519	24.894.344	24.865.510	24.573.552	38.189.902	36.074.689	0	0	0	0	0	224.040.672	
CONTRIBUIÇÃO PATRONAL FUNDO FINANCEIRO RPPS		19.570.789	19.306.344	19.353.201	19.166.749	19.119.485	18.713.386	31.142.421	27.076.981	0	0	0	0	0	173.449.355	
CONTRIBUIÇÃO PREVIDENCIÁRIA		795.162	788.919	792.209	789.403	802.475	794.518	1.222.011	833.340	0	0	0	0	0	6.818.038	
FUNDO FINANCEIRO		795.162	788.919	792.209	789.403	802.475	794.518	1.222.011	833.340	0	0	0	0	0	6.818.038	
CONTRIBUIÇÃO PREVIDENCIÁRIA SUPLEMENTAR		18.775.628	18.517.424	18.560.992	18.377.346	18.317.010	17.918.868	29.920.409	26.243.641	0	0	0	0	0	166.631.117	
FUNDO FINANCEIRO		18.775.628	18.517.424	18.560.992	18.377.346	18.317.010	17.918.868	29.920.409	26.243.641	0	0	0	0	0	166.631.117	
CONTRIBUIÇÃO PATRONAL FUNDO PREVIDENCIÁRIO RPPS		5.660.577	5.688.345	5.863.318	5.727.595	5.746.025	5.860.167	7.047.481	8.997.708	0	0	0	0	0	50.991.117	
FUNDO PREVIDENCIÁRIO		5.660.577	5.688.345	5.863.318	5.727.595	5.746.025	5.860.167	7.047.481	8.997.708	0	0	0	0	0	50.991.117	
TOTAL GERAL		133.715.399	133.206.534	134.341.703	136.671.030	138.350.053	143.555.542	182.008.012	164.603.143	0	0	0	0	0	1.166.751.117	
COD	FOLHA DE CARGO EM COMISSÃO	7.836.132	7.807.449	7.848.092	7.924.399	7.940.169	7.974.110	8.315.951	8.378.803	0	0	0	0	0	64.925.405	
138	Cargo em Comissao	2.383.582	2.380.457	2.394.663	2.429.573	2.436.770	2.435.983	2.540.610	2.572.505	0	0	0	0	0	19.746.443	
150	Gratíf. Especial s/CC	2.663.212	2.634.485	2.647.826	2.714.055	2.708.852	2.716.627	2.827.952	2.858.545	0	0	0	0	0	21.713.555	
155	Cargo em Comissão - Média Aritimética	147.746	147.746	147.746	147.746	147.746	147.746	153.656	153.656	0	0	0	0	0	1.030.990	
160	Gratíf. Especial s/CCE	2.181.513	2.200.573	2.215.701	2.202.516	2.222.223	2.208.148	2.311.111	2.338.804	0	0	0	0	0	17.913.990	
183	Cargo em Comissão Especial	157.097	157.097	157.097	145.737	152.432	148.200	152.480	152.480	0	0	0	0	0	1.030.990	
0	Cargos em Comissão EMURB	302.982	287.090	285.059	284.772	272.146	317.405	330.142	302.812	0	0	0	0	0	2.382.007	
% CC X TOTAL PROVENTOS		9,20%	9,18%	9,14%	8,94%	8,79%	8,29%	7,66%	8,62%	#DIV/0!	#DIV/0!	#DIV/0!	-	#DIV/0!	8,68%	
FONTE: PMA/SEPLOG/SEMFAZ/CGOEF																

Assine aqui
Para ver o documento em PDF
ANEXO 01 - Anexo de Valor de Referência
Código: ANEXO 01 - Anexo de Valor de Referência
Código: ANEXO 01 - Anexo de Valor de Referência





DEMONSTRATIVO DA FOLHA SINTÉTICA AGOSTO/2024
ADMINISTRAÇÃO DIRETA INDIRETA

ÓRGÃO	Ocor.	FOLHA	VALOR R\$	OBRIGAÇÕES PATRONAIS	VALOR	TOTAL
GP	15 1	PROVENTOS	124.924,47	RPPS PLANO FINANCEIRO 22%	2.290,52	231.973,83
		PENSAO ALIMENTICIA	645,41	RPPS PLANO FINANCEIRO SUPLEMENTAR	79.127,02	
			RPPS PLANO PREVIDENCIÁRIO 22%	0,00		
			IPESSAÚDE	342,90		
			FINANPREV 22%	0,00		
			VALE TRANSPORTE	508,66		
		INSS	24.134,85			
	16	TOTAL	125.569,88	TOTAL	106.403,95	
ÓRGÃO	Ocor.	FOLHA	VALOR R\$	OBRIGAÇÕES PATRONAIS	VALOR	TOTAL
GVP	0	PROVENTOS	0,00	RPPS PLANO FINANCEIRO 22%	0,00	0,00
				RPPS PLANO FINANCEIRO SUPLEMENTAR	0,00	
			RPPS PLANO PREVIDENCIÁRIO 22%	0,00		
			FINANPREV 22%	0,00		
			VALE TRANSPORTE	0,00		
			IPESSAÚDE	0,00		
		INSS	0,00			
	0	TOTAL	0,00	TOTAL	0,00	
ÓRGÃO	Ocor.	FOLHA	VALOR R\$	OBRIGAÇÕES PATRONAIS	VALOR	TOTAL
SEGOV	112 3	PROVENTOS	643.217,77	RPPS PLANO FINANCEIRO 22%	2.898,24	875.789,22
		PENSAO ALIMENTICIA	2.184,60	RPPS PLANO FINANCEIRO SUPLEMENTAR	100.121,03	
			RPPS PLANO PREVIDENCIÁRIO 22%	4.715,64		
			RPPS FINANPREV 22%	5.173,00		
			IPESSAÚDE	423,06		
			VALE TRANSPORTE	3.290,60		
		INSS	113.765,28			
	115	TOTAL	645.402,37	TOTAL	230.386,85	
ÓRGÃO	Ocor.	FOLHA	VALOR R\$	OBRIGAÇÕES PATRONAIS	VALOR	TOTAL
FUNCAJU PESSOAL A DISPOSIÇÃO	2	PROVENTOS	2.995,97	RPPS PLANO FINANCEIRO 22%	553,72	22.877,92
				RPPS PLANO FINANCEIRO SUPLEMENTAR	19.128,52	
			RPPS PLANO PREVIDENCIÁRIO 22%	0,00		
			IPESSAÚDE	199,71		
			VALE TRANSPORTE	0,00		
			INSS	0,00		
	2	TOTAL	2.995,97	TOTAL	19.881,95	
ÓRGÃO	Ocor.	FOLHA	VALOR R\$	OBRIGAÇÕES PATRONAIS	VALOR	TOTAL
TOTAL GERAL DA UNIDADE	133		773.968,22		356.672,75	1.130.640,97
ÓRGÃO	Ocor.	FOLHA	VALOR R\$	OBRIGAÇÕES PATRONAIS	VALOR	TOTAL
PGM	129 4 18	PROVENTOS	1.901.190,15	RPPS PLANO FINANCEIRO 22%	79.948,30	5.007.143,45
		PENSAO ALIMENTICIA	9.581,59	RPPS PLANO FINANCEIRO SUPLEMENTAR	2.761.850,34	
	ESTAGIÁRIOS	14.306,86	RPPS PLANO PREVIDENCIÁRIO 22%	171.722,82		
			FINANPREV 22%	0,00		
			IPESSAÚDE	2.118,30		
			VALE TRANSPORTE	4.212,57		
		INSS	62.212,52			
	151	TOTAL	1.925.078,60	TOTAL	3.082.064,85	
ÓRGÃO	Ocor.	FOLHA	VALOR R\$	OBRIGAÇÕES PATRONAIS	VALOR	TOTAL
CGM	39	PROVENTOS	199.841,05	RPPS PLANO FINANCEIRO 22%	0,00	243.578,00
				RPPS PLANO FINANCEIRO SUPLEMENTAR	0,00	
			FINANPREV 22%	569,22		
			IPESSAÚDE	2.018,56		
			VALE TRANSPORTE	1.289,29		
			INSS	39.859,88		
	39	TOTAL	199.841,05	TOTAL	43.736,95	
VALOR A TRASPORTAR	323		2.898.887,87		3.482.474,55	6.381.362,42



DEMONSTRATIVO DA FOLHA SINTÉTICA AGOSTO/2024
ADMINISTRAÇÃO DIRETA INDIRETA

ÓRGÃO	Ocor.	FOLHA	VALOR R\$	OBRIGAÇÕES PATRONAIS	VALOR	TOTAL
SECOM	50	PROVENTOS	256.642,02	RPPS PLANO FINANCEIRO 22%	1.569,56	363.126,66
	3	ESTAGIÁRIOS	1.965,00	RPPS PLANO FINANCEIRO SUPLEMENTAR	54.221,14	
				IPESSAÚDE	512,31	
				VALE TRANSPORTE	757,07	
	53	TOTAL	258.607,02	TOTAL	104.519,64	
ÓRGÃO	Ocor.	FOLHA	VALOR R\$	OBRIGAÇÕES PATRONAIS	VALOR	TOTAL
SEMFAS	581	PROVENTOS	2.587.428,23	RPPS PLANO FINANCEIRO 22%	23.469,54	4.341.679,20
	12	PENSÃO ALIMENTICIA	12.538,67	RPPS PLANO FINANCEIRO SUPLEMENTAR	810.765,95	
	63	ESTAGIÁRIOS	49.402,82	RPPS PLANO PREVIDENCIÁRIO 22%	227.779,22	
	86	CONTRATAÇÃO TEMPORARIA	137.845,13	IPESSAÚDE	36.672,21	
	31	CONSELHOS TUTELARES	130.202,65	VALE TRANSPORTE	51.681,43	
				INSS	28.090,67	
	773	TOTAL	2.917.417,50	TOTAL	1.424.261,70	
ÓRGÃO	Ocor.	FOLHA	VALOR R\$	OBRIGAÇÕES PATRONAIS	VALOR	TOTAL
SEMFAZ	147	PROVENTOS	2.116.601,15	RPPS PLANO FINANCEIRO 22%	95.883,54	5.777.480,03
	6	PENSÃO ALIMENTICIA	20.518,48	RPPS PLANO FINANCEIRO SUPLEMENTAR	3.312.340,45	
	60	ESTAGIÁRIOS	45.489,53	RPPS PLANO PREVIDENCIÁRIO 22%	82.220,12	
				FINANPREV 22%	927,66	
				FUNPREV BA 22%	458,21	
				IPESSAÚDE	2.265,72	
	213	TOTAL	2.182.609,16	TOTAL	3.594.870,87	
ÓRGÃO	Ocor.	FOLHA	VALOR R\$	OBRIGAÇÕES PATRONAIS	VALOR	TOTAL
SEJESP	65	PROVENTOS	275.503,97	RPPS PLANO FINANCEIRO 22%	1.544,78	403.457,68
	2	PENSÃO ALIMENTICIA	410,84	RPPS PLANO FINANCEIRO SUPLEMENTAR	53.365,15	
	19	ESTAGIÁRIOS	14.495,95	RPPS PLANO PREVIDENCIÁRIO 22%	2.977,92	
				IPESSAÚDE	964,34	
				VALE TRANSPORTE	1.523,20	
	86	TOTAL	290.410,76	TOTAL	113.046,92	
ÓRGÃO	Ocor.	FOLHA	VALOR R\$	OBRIGAÇÕES PATRONAIS	VALOR	TOTAL
SEMA	99	PROVENTOS	455.013,63	RPPS PLANO FINANCEIRO 22%	3.301,78	675.975,05
	16	ESTAGIÁRIOS	13.502,00	RPPS PLANO FINANCEIRO SUPLEMENTAR	114.061,48	
				RPPS PLANO PREVIDENCIÁRIO 22%	39.457,92	
				IPESSAÚDE	7.530,09	
				VALE TRANSPORTE	2.418,56	
	115	TOTAL	468.515,63	TOTAL	207.459,42	
ÓRGÃO	Ocor.	FOLHA	VALOR R\$	OBRIGAÇÕES PATRONAIS	VALOR	TOTAL
SETUR	50	PROVENTOS	256.956,47	RPPS PLANO FINANCEIRO 22%	0,00	322.868,08
	1	PENSÃO ALIMENTICIA	1.303,03	RPPS PLANO FINANCEIRO SUPLEMENTAR	0,00	
	7	ESTAGIÁRIOS	5.542,00	RPPS PLANO PREVIDENCIÁRIO 22%	0,00	
				IPESSAÚDE	0,00	
				VALE TRANSPORTE	4.377,20	
	58	TOTAL	263.801,50	TOTAL	59.066,58	
VALOR A TRASPORTAR	1.621		9.280.249,44		8.985.699,68	18.265.949,12



DEMONSTRATIVO DA FOLHA SINTÉTICA AGOSTO/2024
ADMINISTRAÇÃO DIRETA INDIRETA

ÓRGÃO	Ocor.	FOLHA	VALOR R\$	OBRIGAÇÕES PATRONAIS	VALOR	TOTAL
SEMINFRA - EMURB E EMURB PESSOAL A DISPOSIÇÃO	42	PROVENTOS	274.995,86	RPPS PLANO FINANCEIRO 22%	112.537,52	5.075.420,15
	13	ESTAGIÁRIOS	11.284,00	RPPS PLANO FINANCEIRO SUPLEMENTAR	3.887.659,77	
	62	PROVENTOS - EMURB - PESSOAL DISP.	411.151,62	RPPS PLANO PREVIDENCIÁRIO 22%	594,10	
	3	PENSÃO ALIMENTICIA	2.794,94	IPESSAUDE	17.869,30	
	92	PROVENTOS - EMSURB - PESSOAL DISP.	352.285,44	VALE TRANSPORTE	14.823,13	
	6	PENSÃO ALIMENTICIA	4.247,60	INSS	55.555,99	
	218	TOTAL	1.056.759,46	TOTAL	4.018.660,69	
ÓRGÃO	Ocor.	FOLHA	VALOR R\$	OBRIGAÇÕES PATRONAIS	VALOR	TOTAL
SEMDEC	74	PROVENTOS	406.256,00	RPPS PLANO FINANCEIRO 22%	5.481,34	673.535,87
	6	PENSÃO ALIMENTICIA	5.674,08	RPPS PLANO FINANCEIRO SUPLEMENTAR	189.355,37	
	16	ESTAGIÁRIOS	11.955,55	RPPS PLANO PREVIDENCIÁRIO 22%	5.317,06	
				FINANPREV 22%	0,00	
				RECIPREV 22%	489,32	
				IPREM-SP	2.820,28	
				IPESSAUDE	515,54	
				VALE TRANSPORTE	2.261,35	
				INSS	43.409,98	
	96	TOTAL	423.885,63	TOTAL	249.650,24	
ÓRGÃO	Ocor.	FOLHA	VALOR R\$	OBRIGAÇÕES PATRONAIS	VALOR	TOTAL
SEMDEC-GMA	412	PROVENTOS	3.169.148,83	RPPS PLANO FINANCEIRO 22%	52.924,82	5.525.411,04
	52	PENSÃO ALIMENTICIA	53.105,78	RPPS PLANO FINANCEIRO SUPLEMENTAR	1.828.311,94	
				RPPS PLANO PREVIDENCIÁRIO 22%	329.726,12	
				IPESSAUDE	85.735,18	
				INSS	6.458,37	
464	TOTAL	3.222.254,61	TOTAL	2.303.156,43		
ÓRGÃO	Ocor.	FOLHA	VALOR R\$	OBRIGAÇÕES PATRONAIS	VALOR	TOTAL
SEMDE	15	PROVENTOS	94.586,11	RPPS PLANO FINANCEIRO 22%	0,00	114.669,25
				RPPS PLANO FINANCEIRO SUPLEMENTAR	0,00	
				RPPS PLANO PREVIDENCIÁRIO 22%	0,00	
				VALE TRANSPORTE	131,12	
				INSS	19.952,02	
	15	TOTAL	94.586,11	TOTAL	20.083,14	
ÓRGÃO	Ocor.	FOLHA	VALOR R\$	OBRIGAÇÕES PATRONAIS	VALOR	TOTAL
SEMAPI	8	PROVENTOS	72.049,35	RPPS PLANO FINANCEIRO 22%	0,00	83.242,54
				RPPS PLANO FINANCEIRO SUPLEMENTAR	0,00	
				RPPS PLANO PREVIDENCIÁRIO 22%	0,00	
				VALE TRANSPORTE	305,13	
				INSS	10.888,06	
	8	TOTAL	72.049,35	TOTAL	11.193,19	
ÓRGÃO	Ocor.	FOLHA	VALOR R\$	OBRIGAÇÕES PATRONAIS	VALOR	TOTAL
SEPLOG	206	PROVENTOS	1.110.642,97	RPPS PLANO FINANCEIRO 22%	22.426,12	2.135.693,88
	3	PENSÃO ALIMENTICIA	3.132,18	RPPS PLANO FINANCEIRO SUPLEMENTAR	774.720,52	
	31	ESTAGIÁRIOS	25.560,93	RPPS PLANO PREVIDENCIÁRIO 22%	19.929,68	
				IPESSAUDE	3.806,45	
				VALE TRANSPORTE	16.532,61	
				FINANPREV	0,00	
240	TOTAL	1.139.336,08	TOTAL	996.357,80		
TOTAL ADMINISTRAÇÃO GERAL	2.662		15.289.120,68		16.584.801,17	31.873.921,85
VALOR A TRASPORTAR	2.662		15.289.120,68		16.584.801,17	31.873.921,85



DEMONSTRATIVO DA FOLHA SINTÉTICA AGOSTO/2024
ADMINISTRAÇÃO DIRETA INDIRETA

ÓRGÃO	Ocor.	FOLHA	VALOR R\$	OBRIGAÇÕES PATRONAIS	VALOR	TOTAL
MDE	337	PROVENTOS - MDE	2.159.281,20	RPPS PLANO FINANCEIRO 22% MDE	22.850,56	10.849.201,35
	6	PENSÃO ALIMENTÍCIA MDE	8.227,72	RPPS PLANO FINANCEIRO 22% ADM GERAL	76.014,48	
	133	PROVENTOS ADM. GERAL	495.675,46	RPPS PLANO FINANCEIRO SUPLEMENTAR MDE	789.382,97	
	7	PENSÃO ALIMENTÍCIA ADM. GERAL	4.219,89	RPPS PLANO FINANCEIRO SUPLEMENTAR ADM GERAL	2.625.954,74	
	433	ESTAGIÁRIOS	338.287,17	RPPS PLANO PREVIDENCIÁRIO 22% MDE	114.511,38	
				RPPS PLANO PREVIDENCIÁRIO 22% ADM GERAL	3.955.847,65	
				FINANPREV 22%	22.423,18	
				FUNPREV RC e IPREM MDE 22%	2.092,19	
				IPESSAÚDE MDE	9.655,56	
				IPESSAÚDE ADM. GERAL	17.307,05	
			VALE TRANSPORTE MDE	17.733,63		
			VALE TRANSPORTE ADM GERAL	7.517,96		
			INSS MDE	182.218,56		
	916	TOTAL	3.005.691,44	TOTAL	7.843.509,91	
ÓRGÃO	Ocor.	FOLHA	VALOR R\$	OBRIGAÇÕES PATRONAIS	VALOR	TOTAL
EDUCAÇÃO BÁSICA FUNDEB	1169	PROVENTOS	12.821.967,19	RPPS PLANO FINANCEIRO 22%	183.651,46	20.971.277,17
	22	PENSÃO ALIMENTÍCIA	34.867,48	RPPS PLANO FINANCEIRO SUPLEMENTAR	2.438,16	
	881	CONTRATAÇÃO TEMPORARIA	4.400.105,89	RPPS PLANO PREVIDENCIÁRIO 22%	2.385.574,30	
	1	PENSÃO ALIMENTÍCIA	1.000,00	IPREM SP 22%	0,00	
				IPESSAÚDE	143.273,38	
				INSS FUNDEB	993.307,79	
				VALE TRANSPORTE	5.091,52	
		2073	TOTAL	17.257.940,56	TOTAL	
TOTAL GERAL DA UNIDADE	2.989		20.263.632,00		11.556.846,52	31.820.478,52
ÓRGÃO	Ocor.	FOLHA	VALOR R\$	OBRIGAÇÕES PATRONAIS	VALOR	TOTAL
SAÚDE	2607	PROVENTOS	15.673.732,00	RPPS PLANO FINANCEIRO 22%	19.211,10	25.845.839,28
	45	PENSÃO ALIMENTÍCIA	41.663,86	RPPS PLANO FINANCEIRO 22% ADM GERAL	30.931,92	
	62	PROVENTOS ADM.GERAL	248.910,12	RPPS PLANO FINANCEIRO SUPLEMENTAR	663.656,17	
	3	PENSÃO ALIMENTÍCIA ADM. GERAL	1.798,90	RPPS PLANO FINANCEIRO SUPLEMENTAR ADM GERAL	1.065.102,68	
	65	ESTAGIÁRIOS	49.692,82	RPPS PLANO PREVIDENCIÁRIO 22%	2.353.662,80	
	1124	CONTRATAÇÃO TEMPORARIA	4.225.622,78	RPPS PLANO PREVIDENCIÁRIO 22% ADM GERAL	833,58	
	2	PENSÃO ALIMENTÍCIA TEMPORARIA	650,95	FINANPREV E IPREV-SE 22%	5.932,72	
				IPESSAÚDE	231.479,09	
				IPESSAÚDE ADM. GERAL	8.345,07	
				VALE TRANSPORTE	139.718,09	
				VALE TRANSPORTE ADM GERAL	3.623,28	
				INSS	1.081.271,35	
	3908	TOTAL	20.242.071,43	TOTAL	5.603.767,85	
TOTAL GERAL DA UNIDADE	3.908		20.242.071,43		5.603.767,85	25.845.839,28
TOTAL PESSOAL DA SMS E SME	6.897		40.505.703,43		17.160.614,37	57.666.317,80
FOLHA ADM.DIRETA	9.559		55.794.824,11		33.745.415,54	89.540.239,65
VALOR A TRASPORTAR	9.559		55.794.824,11		33.745.415,54	89.540.239,65



DEMONSTRATIVO DA FOLHA SINTÉTICA AGOSTO/2024
ADMINISTRAÇÃO DIRETA INDIRETA

ÓRGÃO	Ocor.	FOLHA	VALOR R\$	OBRIGAÇÕES PATRONAIS	VALOR	TOTAL
FUNCAJU	97	PROVENTOS	326.947,62	RPPS PLANO FINANCEIRO 22%	4.354,74	553.885,48
	2	PENSÃO ALIMENTÍCIA	832,03	RPPS PLANO FINANCEIRO SUPLEMENTAR	150.436,45	
	16	ESTAGIÁRIOS	12.384,69	IPESSAÚDE	823,92	
				INSS	52.223,84	
				FINANPREV 22%	2.416,62	
			VALE TRANSPORTE	3.465,57		
	115	TOTAL	340.164,34	TOTAL	213.721,14	
ÓRGÃO	Ocor.	FOLHA	VALOR R\$	OBRIGAÇÕES PATRONAIS	VALOR	TOTAL
FUNDAT	92	PROVENTOS	273.046,84	RPPS PLANO FINANCEIRO 22%	4.771,12	487.174,72
	2	PENSÃO ALIMENTÍCIA	1.109,85	RPPS PLANO FINANCEIRO SUPLEMENTAR	164.820,52	
	16	ESTAGIÁRIOS	12.734,82	IPESSAÚDE	953,46	
	9	FUNDAT - PESSOAL A DISPOSIÇÃO	29.732,50	VALE TRANSPORTE	15.300,49	
	1	PENSÃO ALIMENTÍCIA	5,61	INSS	53.379,92	
	120	TOTAL	316.629,62	TOTAL	170.545,10	
ÓRGÃO	Ocor.	FOLHA	VALOR R\$	OBRIGAÇÕES PATRONAIS	VALOR	TOTAL
SMTT	67	PROVENTOS ADMINISTRATIVO	327.996,95	RPPS PLANO FINANCEIRO 22%	72.115,22	4.620.286,89
	1	PENSÃO ALIMENTÍCIA ADMINISTRATIVO	532,85	RPPS PLANO FINANCEIRO SUPLEMENTAR	2.491.253,02	
	219	PROVENTOS OPERACIONAL	1.418.376,61	RPPS PLANO PREVIDENCIÁRIO 22%	153.219,24	
	12	PENSÃO ALIMENTÍCIA OPERACIONAL	9.958,12	FINANPREV 22%	1.976,58	
	28	ESTAGIÁRIOS ADMINISTRATIVO	18.731,67	IPESSAÚDE	38.407,29	
	23	ESTAGIÁRIOS OPERACIONAL	15.508,47	INSS	72.210,87	
	350	TOTAL	1.791.104,67	TOTAL	2.829.182,22	
ÓRGÃO	Ocor.	FOLHA	VALOR R\$	OBRIGAÇÕES PATRONAIS	VALOR	TOTAL
EMSUB	772	PROVENTOS	2.553.298,35	RPPS PLANO FINANCEIRO 22%	9.114,42	3.748.538,04
	39	PENSÃO ALIMENTÍCIA	21.705,25	RPPS PLANO FINANCEIRO SUPLEMENTAR	314.861,77	
	12	ESTAGIÁRIOS	8.987,79	INSS	714.038,33	
				FGTS	40.594,44	
				FINANPREV 22%	3.106,12	
			IPESSAÚDE	15.013,11		
			VALE TRANSPORTE	67.818,46		
	823	TOTAL	2.583.991,39	TOTAL	1.164.546,65	
ÓRGÃO	Ocor.	FOLHA	VALOR R\$	OBRIGAÇÕES PATRONAIS	VALOR	TOTAL
EMURB	138	PROVENTOS	1.125.972,39	INSS	339.380,41	2.454.931,18
	63	ESTAGIÁRIOS	43.262,60	IPESSAÚDE	9.156,60	
	122	CLT	747.609,62	FGTS MENSAL	118.044,45	
	17	PENSÃO ALIMENTÍCIA	23.970,90	VALE TRANSPORTE	16.056,00	
	6	A DISPOSIÇÃO	31.478,21			
	346	TOTAL	1.972.293,72	TOTAL	482.637,46	
FOLHA ADM.INDIRETA		1.754	7.004.183,74		4.860.632,57	11.864.816,31
TOTAL GERAL ADM. DIR E IND		11.313	62.799.007,85		38.606.048,11	101.405.055,96



DEMONSTRATIVO DA FOLHA SINTÉTICA AGOSTO/2024
ADMINISTRAÇÃO DIRETA INDIRETA

ÓRGÃO	Ocor.	FOLHA	VALOR R\$	OBRIGAÇÕES PATRONAIS	VALOR	TOTAL	
ARACAJU PREVIDÊNCIA FUNDO FINANCEIRO	2456	PROVENTOS INATIVOS DIVERSOS	10.547.256,57	IPESSAÚDE	261.079,04	28.662.601,17	
	1721	PROVENTOS INATIVOS MAGISTÉRIO	14.523.225,51	IPESSAÚDE	131.987,81		
	438	PROVENTOS INATIVOS SAÚDE	2.880.213,96	IPESSAÚDE	28.721,35		
	36	PROVENTOS INATIVOS SMTT	206.079,55	IPESSAÚDE	4.655,91		
	66	PENSAO ALIMENTÍCIA - INAT. DIVERSOS	53.051,97				
	17	PENSAO ALIMENTÍCIA - INAT. MAGISTÉRIO	20.708,88				
	4	PENSAO ALIMENTÍCIA - INAT. SAÚDE	4.458,60				
	1	PENSAO ALIMENTÍCIA - INAT. SMTT	1.162,02				
	4739	TOTAL	28.236.157,06	TOTAL	426.444,11		
	Ocor.	FOLHA	VALOR R\$	OBRIGAÇÕES PATRONAIS	VALOR		TOTAL
	648	PROVENTOS PENSAO DIVERSOS	1.680.793,24	IPESSAÚDE	33.264,13		2.692.101,85
	116	PROVENTOS PENSAO MAGISTÉRIO	759.355,36	IPESSAÚDE	4.753,74		
	56	PROVENTOS PENSAO SAÚDE	185.522,60	IPESSAÚDE	2.687,75		
	7	PROVENTOS PENSAO SMTT	24.345,17	IPESSAÚDE	320,13		
	3	PENSAO ALIMENTÍCIA	1.059,73				
830	TOTAL	2.651.076,10	TOTAL	41.025,75			
Ocor.	FOLHA	VALOR R\$	OBRIGAÇÕES PATRONAIS	VALOR	TOTAL		
197	PROVENTOS INATIVOS CMA - FUNCIONARIOS	1.854.579,72	IPESSAÚDE	33.323,92	2.003.326,13		
14	PROVENTOS INATIVOS CMA- VEREADORES	106.053,11	IPESSAÚDE	0,00			
5	PENSAO ALIMENTÍCIA	9.369,38					
216	TOTAL	1.970.002,21	TOTAL	33.323,92			
Ocor.	FOLHA	VALOR R\$	OBRIGAÇÕES PATRONAIS	VALOR	TOTAL		
17	PROVENTOS PENSAO CMA VEREAORES	117.951,92	IPESSAÚDE	291,39	250.029,19		
26	PROVENTOS PENSAO CMA	132.077,27	IPESSAÚDE	1.372,45			
43	TOTAL	250.029,19	TOTAL	0,00			
RESUMO	5828		33.107.264,56		500.793,78	33.608.058,34	
PMA INATIVOS	4739		28.236.157,06		426.444,11	28.662.601,17	
PMA PENSAO	830		2.651.076,10		41.025,75	2.692.101,85	
AJUPREV CMA INATIVOS	216		1.970.002,21		33.323,92	2.003.326,13	
AJUPREV CMA PENSAO	43		250.029,19		0,00	250.029,19	
ÓRGÃO	Ocor.	FOLHA	VALOR R\$	OBRIGAÇÕES PATRONAIS	VALOR	TOTAL	
ARACAJU PREVIDÊNCIA FUNDO PREVIDENCIÁRIO	41	PROVENTOS INATIVOS CONS.MAGISTÉRIO	211.388,55	IPESSAÚDE	1.891,97	1.082.990,06	
	165	PROVENTOS INATIVOS CONS. SAÚDE	848.286,54	IPESSAÚDE	10.767,97		
	2	PROVENTOS INATIVOS CONS.DIVERSOS	8.151,02		363,16		
	3	PENSAO ALIMENTÍCIA	2.504,01				
	211	TOTAL	1.070.330,12	TOTAL	12.659,94		
	Ocor.	FOLHA	VALOR R\$	OBRIGAÇÕES PATRONAIS	VALOR	TOTAL	
	12	PROVENTOS PENSAO CONS.MAGISTÉRIO	29.856,74	IPESSAÚDE	224,15	172.273,99	
	58	PROVENTOS PENSAO CONS. SAÚDE	131.271,99	IPESSAÚDE	1.449,16		
	5	PROVENTOS PENSAO CONS.DIVERSOS	11.145,26	IPESSAÚDE	308,87		
	75	TOTAL	172.273,99	TOTAL			
RESUMO	286		1.242.604,11		12.659,94	1.255.264,05	
PMA INATIVOS	211		1.070.330,12		12.659,94	1.082.990,06	
PMA PENSAO	75		172.273,99		0,00	172.273,99	
TOTAL GERAL PREVIDENCIA	6114		34.349.868,67		513.453,72	34.863.322,39	
ÓRGÃO	Ocor.	FOLHA	VALOR R\$	OBRIGAÇÕES PATRONAIS	VALOR	TOTAL	
ARACAJU PREVIDENCIA ÓRGÃO	12	PROVENTOS	82.028,22	RPPS PLANO FINANCEIRO 22%	1.079,62	126.737,44	
	1	PENSAO ALIMENTÍCIA	538,50	RPPS PLANO FINANCEIRO SUPLEMENTAR 166,96%	37.295,94		
	7	ESTAGIÁRIOS	5.504,47	IPESSAÚDE	290,69		
				VALE TRANSPORTE	0,00		
				INSS	0,00		
20	TOTAL	88.071,19	TOTAL	38.666,25			
TOTAL GERAL PREVIDENCIA	6134		34.437.939,86		552.119,97	34.990.059,83	





DEMONSTRATIVO DA FOLHA SINTÉTICA AGOSTO/2024
ADMINISTRAÇÃO DIRETA INDIRETA

ESPECIFICAÇÃO	Ocor.	PROVENTOS	OBRIGAÇÕES	TOTAL
EXECUTIVO	17.447	97.236.947,71	39.158.168,08	136.395.115,79
DIRETA	9.559	55.794.824,11	33.745.415,54	89.540.239,65
INDIRETA	1.754	7.004.183,74	4.860.632,57	11.864.816,31
PREVIDÊNCIA	6.134	34.437.939,86	552.119,97	34.990.059,83
ESPECIFICAÇÃO	Ocor.	PROVENTOS	OBRIGAÇÕES	TOTAL
EXECUTIVO	100%	100%	100%	100%
DIRETA	55%	57%	86%	66%
INDIRETA	10%	7%	12%	9%
PREVIDÊNCIA	35%	35%	1%	26%

FONTE: SEMFAZ-COGEOF

EMIÇÃO:27/08/2024 17H05

DADOS CONSOLIDADOS DOS RESUMOS DA FOLHA DISPONIBILIZADO PELA SEPLOG E EMURB



COMPARATIVO DA FOLHA LÍQUIDA AGOSTO/2024 EM RELAÇÃO A JULHO/2024 - MI R\$

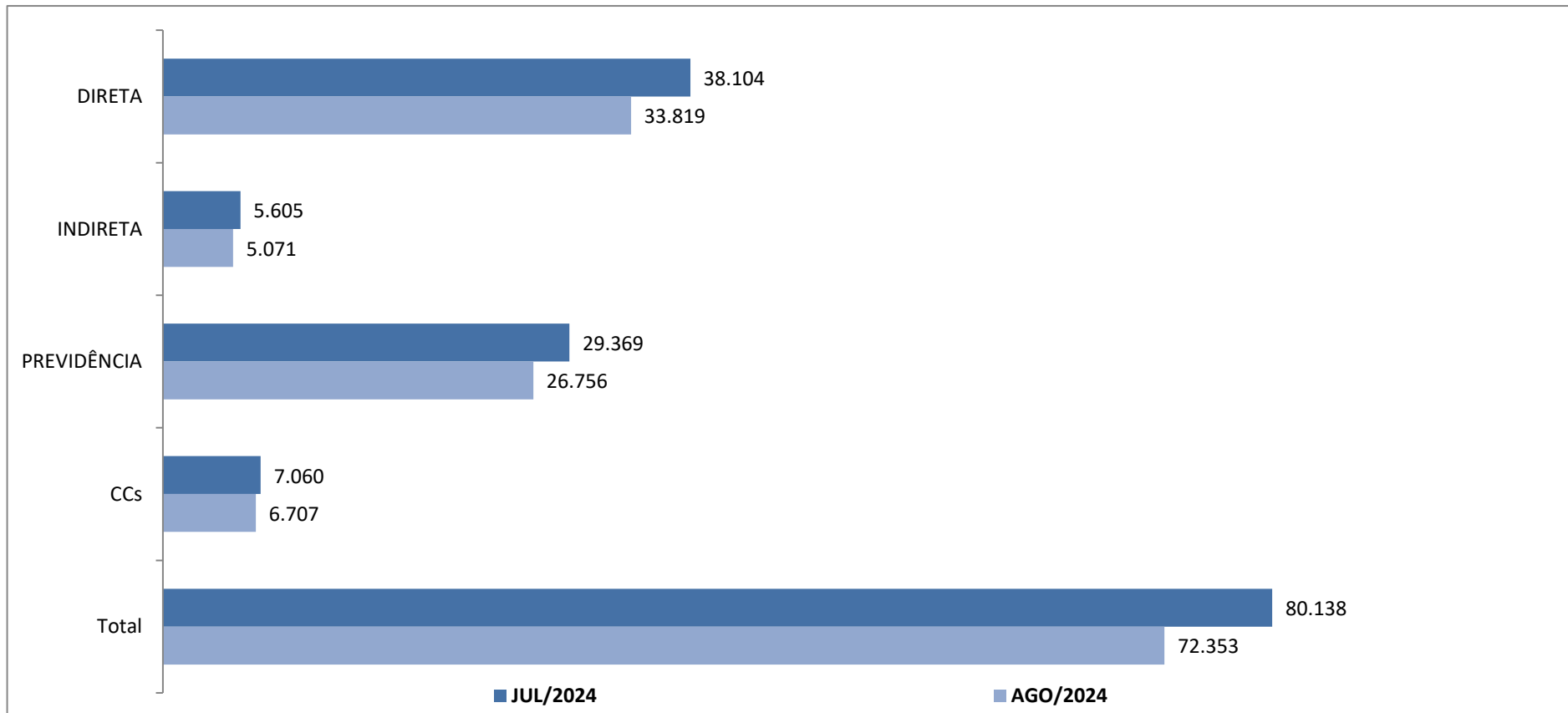

FONTE: SEMFAZ-COGOEf

EMISSÃO 27/08/2024 17H05





DEMONSTRATIVO REPASSE PARA PAGAMENTO FOLHA LIQUIDA E RPPS PLANO FINANCEIRO AGOSTO/2024

ANEXO V

PÉRIODO	VINCULAÇÃO	ESTRUTURA	CENTO CUSTO	ESTATUTÁRIOS	AG. POLITICO CARGO COMISSÃO	CONTRATO TEMPORÁRIO	CONSELHO TUTELAR	ADMINISTRAÇÃO INDIRETA	ESTAGIÁRIOS	PENSÃO				RPPS NORMAL	RPPS SUPLEMENTAR	RPPS TOTAL	REPASSE TOTAL	Nº DE EMPREGADOS
										CEF	BB	BANESE	TOTAL					
2024/05	DIRETAS	1.01.02	SEGOV	42.894,74	528.013,99	0,00	0,00	0,00	0,00	2.830,01	0,00	0,00	2.830,01	8.613,72	198.376,57	206.990,29	780.729,03	1.000
2024/05	DIRETAS	1.01.03	SEMFAS	1.044.329,58	873.455,04	117.802,83	106.753,12	0,00	49.402,82	11.709,43	0,00	829,24	12.538,67	35.204,31	810.765,95	845.970,26	3.050.252,32	1.000
2024/05	DIRETAS	1.01.04	PGM	1.017.437,57	293.858,92	0,00	0,00	0,00	14.306,86	8.289,63	0,00	1.291,96	9.581,59	119.922,45	2.761.850,34	2.881.772,79	4.216.957,73	1.000
2024/05	DIRETAS	1.01.06	SEMFAZ	991.546,62	513.579,59	0,00	0,00	0,00	45.489,53	15.479,94	0,00	5.038,54	20.518,48	143.825,31	3.312.340,45	3.456.165,76	5.027.299,98	1.000
2024/05	DIRETAS	1.01.09	CGM	0,00	158.284,31	0,00	0,00	0,00	0,00	0,00	0,00	0,00	0,00	0,00	0,00	0,00	158.284,31	1.000
2024/05	DIRETAS	1.01.10	SECOM	5.717,02	198.444,11	0,00	0,00	0,00	1.965,00	0,00	0,00	0,00	0,00	2.354,34	54.221,14	56.575,48	262.701,61	1.000
2024/05	DIRETAS	1.01.11	SEPLUG	208.147,65	650.713,98	0,00	0,00	0,00	25.560,93	1.357,30	0,00	1.774,88	3.132,18	33.639,18	774.720,52	808.359,70	1.695.914,44	1.000
2024/05	DIRETAS	1.01.23	SEMAPI	0,00	56.336,18	0,00	0,00	0,00	0,00	0,00	0,00	0,00	0,00	0,00	0,00	0,00	56.336,18	1.000
2024/05	DIRETAS	1.01.24	SEJSP	19.747,62	199.362,05	0,00	0,00	0,00	14.066,14	410,84	0,00	0,00	410,84	2.317,17	53.365,15	55.682,32	289.268,97	1.000
2024/05	DIRETAS	1.01.31	GMA	2.210.898,24	0,00	0,00	0,00	0,00	0,00	40.610,74	0,00	12.495,04	53.105,78	79.387,23	1.828.311,94	1.907.699,17	4.171.703,19	1.000
2024/05	DIRETAS	1.01.33	SEMDEC	47.644,45	252.534,26	0,00	0,00	0,00	11.955,55	5.201,08	0,00	473,00	5.674,08	8.222,01	189.355,37	197.577,38	515.385,72	1.000
2024/05	DIRETAS	1.01.34	SEMINFRA	516.728,25	218.561,57	0,00	0,00	0,00	10.478,00	4.435,36	0,00	2.607,18	7.042,54	168.806,28	3.887.659,77	4.056.466,05	4.809.276,41	1.000
2024/05	DIRETAS	1.01.36	SEMA	163.076,06	178.845,47	0,00	0,00	0,00	13.502,00	0,00	0,00	0,00	0,00	4.952,67	114.061,48	119.014,15	474.437,68	1.000
2024/05	DIRETAS	1.01.37	SETUR	0,00	200.684,92	0,00	0,00	0,00	5.542,00	1.303,03	0,00	0,00	1.303,03	0,00	0,00	0,00	207.529,95	1.000
2024/05	DIRETAS	1.01.39	SEMED	0,00	76.883,97	0,00	0,00	0,00	0,00	0,00	0,00	0,00	0,00	0,00	0,00	0,00	76.883,97	1.000
2024/05	DIRETAS			6.268.167,80	4.399.558,36	117.802,83	106.753,12	0,00	192.268,83	91.627,36	0,00	24.509,84	116.137,20	607.244,67	13.985.028,68	14.592.273,35	25.792.961,49	
2024/05	INDIRETA	1.02	FUNCAJU	0,00	0,00	0,00	0,00	267.002,21	12.384,69	832,03	0,00	0,00	832,03	6.532,11	150.436,45	156.968,56	437.187,49	1.000
2024/05	INDIRETA	1.03	SMTT	0,00	0,00	0,00	0,00	1.200.527,18	34.051,87	10.490,97	0,00	0,00	10.490,97	108.172,83	2.491.253,02	2.599.425,85	3.844.495,87	1.000
2024/05	INDIRETA	1.06	FUNDAT	0,00	0,00	0,00	0,00	238.895,98	12.734,82	1.109,85	0,00	5,61	1.115,46	7.156,68	164.820,52	171.977,20	424.723,46	1.000
2024/05	INDIRETA	1.08	ESMURB	0,00	0,00	0,00	0,00	2.037.545,06	8.897,79	21.705,25	0,00	0,00	21.705,25	13.671,63	314.861,77	328.533,40	2.396.681,50	1.000
2024/05	INDIRETA	1.09	EMURB	0,00	0,00	0,00	0,00	1.158.092,18	43.262,60	23.970,90	0,00	0,00	23.970,90	0,00	0,00	0,00	1.225.325,68	1.000
2024/05	INDIRETA			0,00	0,00	0,00	0,00	4.902.062,61	111.331,77	58.109,00	0,00	5,61	58.114,61	135.533,25	3.121.371,76	3.256.905,01	8.328.414,00	
2024/05	DIRETAS	1.01.21	SEMED	1.084.229,86	822.782,33	0,00	0,00	0,00	338.216,57	8.121,96	0,00	4.325,65	12.447,61	148.297,56	3.415.337,71	3.563.635,27	5.821.311,64	1.000
2024/05	DIRETAS	1.0121.22	FUNDEB	8.338.693,09	220.877,33	3.583.808,77	0,00	0,00	0,00	23.555,15	500,00	11.812,33	35.867,48	171.767,07	3.955.847,65	4.127.614,72	16.306.861,39	1.000
2024/05	DIRETAS			9.422.922,95	1.043.659,66	3.583.808,77	0,00	0,00	338.216,57	31.677,11	500,00	16.137,98	48.315,09	320.064,63	7.371.185,36	7.691.249,99	22.128.173,03	
2024/05	DIRETAS	1.01.40	SMS	10.030.720,58	1.262.894,56	3.500.709,84	0,00	0,00	49.622,22	35.985,37	0,00	8.128,34	44.113,71	75.064,53	1.728.758,85	1.803.823,38	16.691.884,29	1.000
2024/05	DIRETAS			10.030.720,58	1.262.894,56	3.500.709,84	0,00	0,00	49.622,22	35.985,37	0,00	8.128,34	44.113,71	75.064,53	1.728.758,85	1.803.823,38	16.691.884,29	
2024/05	TOTAL GERAL			25.721.811,33	6.706.112,58	7.202.321,44	106.753,12	4.902.062,61	691.439,39	217.398,84	500,00	48.781,77	266.680,61	1.137.907,08	26.206.344,65	27.344.251,73	72.941.432,81	

ATENÇÃO:

Nota Explicativa: A Contribuição Patronal Suplementar do RPPS Plano Financeiro, está com nova alíquota de 760%, aprovada pela Reunião do Conselho Municipal de Previdência de Aracaju, realizado em 26 de junho de 2024.

Assinado por 1 pessoa: ANTONIO SILVA GONCALVES. Para verificar a autenticidade acesse o link: https://www.aracaju.se.gov.br/portal/verificacao.aspx?codigo=64C5-2441-198E-2655





DEMONSTRATIVO REPASSE PARA PAGAMENTO FOLHA LIQUIDA E RPPS PLANO FINANCEIRO AGOSTO/2024

ANEXO V

PÉRIODO	VINCULAÇÃO	ESTRUTURA	CENTO CUSTO	RPPS - PLANO FINANCEIRO				RPPS - PLANO FINANCEIRO				RPPS - PLANO FINANCEIRO				PENSÃO ALIMENTICIA TODOS BANCOS	REPASSE TOTAL	Nº DO MODEL
				INATIVOS DIVERSOS	INATIVOS MAGISTÉRIO	INATIVOS SAÚDE	INATIVOS SMTT	PENSÃO DIVERSOS	PENSÃO MAGISTÉRIO	PENSÃO SAÚDE	PENSÃO SMTT	INATIVOS FUNC.	INATIVOS VER.	PENSÃO CMA	PENSÃO VER.			
2024/04	INDIRETA	21201	AJUPREV	8.033.051,38	11.323.573,95	2.301.250,13	163.477,78	1.418.184,15	642.657,95	161.216,06	19.472,47	1.270.334,28	80.248,01	94.492,23	97.854,18	89.810,58	25.695.623,15	19662744
2024/04	INDIRETA			8.033.051,38	11.323.573,95	2.301.250,13	163.477,78	1.418.184,15	642.657,95	161.216,06	19.472,47	1.270.334,28	80.248,01	94.492,23	97.854,18	89.810,58	25.695.623,15	19662744
PÉRIODO	VINCULAÇÃO	ESTRUTURA	CENTO CUSTO	RPPS - PLANO PREVIDENCIÁRIO				RPPS - PLANO PREVIDENCIÁRIO				RPPS - PLANO PREVIDENCIÁRIO				PENSÃO ALIMENTICIA TODOS BANCOS	REPASSE TOTAL	Nº DO MODEL
				INATIVOS DIVERSOS	INATIVOS MAGISTÉRIO	INATIVOS SAÚDE	INATIVOS SMTT	PENSÃO DIVERSOS	PENSÃO MAGISTÉRIO	PENSÃO SAÚDE	PENSÃO SMTT	INATIVOS FUNC.	INATIVOS VER.	PENSÃO CMA	PENSÃO VER.			
2024/04	INDIRETA	21201	AJUPREV	7.114,52	169.499,44	657.977,84	0,00	9.522,31	26.972,92	117.257,59	0,00	0,00	0,00	0,00	0,00	2.504,01	990.848,63	19662744
2024/04	INDIRETA			7.114,52	169.499,44	657.977,84	0,00	9.522,31	26.972,92	117.257,59	0,00	0,00	0,00	0,00	0,00	2.504,01	990.848,63	19662744
PÉRIODO	VINCULAÇÃO	ESTRUTURA	CENTO CUSTO	ESTATUTÁRIOS	AG. POLITICO CARGO COMISSÃO	CONTRATO TEMPORÁRIO	CONSELHO TUTELAR	ADMINISTRAÇÃO INDIRETA	ESTAGIÁRIOS	PENSÃO				RPPS NORMAL	RPPS SUPLEMENTAR	PENSÃO ALIMENTICIA	REPASSE TOTAL	Nº DO MODEL
										CEF	BB	BANESE	TOTAL					
2024/04	INDIRETA	21201	AJUPREV- ORGÃO	27.443,26	36.477,76	0,00	0,00	0,00	5.504,47	0,00	0,00	0,00	0,00	1.619,43	37.295,94	538,50	108.879,36	19662744
2024/04	INDIRETA			27.443,26	36.477,76	0,00	0,00	0,00	5.504,47	0,00	0,00	0,00	0,00	1.619,43	37.295,94	538,50	108.879,36	19662744
2024/04	INDIRETA RPPS TOTAL			8.067.609,16	11.529.551,15	2.959.227,97	163.477,78	1.427.706,46	675.135,34	278.473,65	19.472,47	1.270.334,28	80.248,01	1.619,43	37.295,94	92.853,09	26.795.351,14	19662744
2024/04	TOTAL GERAL			33.789.420,49	18.235.663,73	10.161.549,41	270.230,90	6.329.769,07	1.366.574,73	495.872,49	19.972,47	1.319.116,05	346.928,62	1.139.526,51	26.243.640,59	27.437.104,82	99.736.783,95	19662744

APURAÇÃO APORTE PLANO FINANCEIRO RPPS

1 - RPPS - RECEITA CONTRIBUIÇÃO - PLANO FINANCEIRO	VALOR R\$	RPPS PF	2 - RPPS - DESPESAS PREVIDENCIÁRIAS PLANO FINANCEIRO	VALOR R\$
1.1 - CONTRIBUIÇÃO PREVIDENCIÁRIA NORMAL SERVIDOR	379.842,17		2.1 - ADMINISTRAÇÃO GERAL FOLHA LIQUIDA	12.096.651,97
1.2 - CONTRIBUIÇÃO PREVIDENCIÁRIA NORMAL PATRONAL	759.684,34		2.2 - INATIVOS E PENSIONISTAS DO MAGISTÉRIO LIQUIDA	11.966.231,90
1.3 - CONTRIBUIÇÃO PREVIDENCIÁRIA SUPLEMENTAR	26.243.641,56		2.3 - INATIVOS E PENSIONAITAS CÂMARA	1.542.928,70
1.4 - DEMAIS RECEITAS	0,00		2.4 - PENSÃO ALIMENTICIA	89.810,58
1.5 - SALDO LIQUIDO EM CONTA CEF 059.006.491.0 AGOSTO 2024	0,00		2.5 - ENCARGOS DA FOLHA + APORTE FINANCEIRO	7.411.651,41
TOTAL	27.383.168,07		TOTAL	33.107.274,56

3 - RESULTADO	VALOR R\$
APORTE FINANCEIRO - FOLHA LIQUIDA	-
APORTE FINANCEIRO - ENCARGOS	-5.724.106,49
TOTAL	-5.724.106,49



DEMONSTRATIO DAS RECEITAS E DESPESAS DO FUNDO FINANCEIRO PARA APURAÇÃO DO APORTE

APURAÇÃO	EXERCÍCIO/2024													
	JANEIRO	FEVEREIRO	MARÇO	ABRIL	MAIO	JUNHO	JULHO	AGOSTO	SETEMBRO	OUTUBRO	NOVEMBRO	13º	DEZEMBRO	TOTAL
APORTE FUNDO FINANCEIRO														
TOTAL DAS CONTRIBUIÇÕES	20.379.909,32	20.105.379,67	19.422.900,38	19.958.705,29	19.908.840,72	19.485.584,34	32.008.537,81	27.836.665,40	0,00	0,00	0,00	0,00	0,00	179.126.673,17
CONTRIBUIÇÕES AJUPREVE/ORGÃO	21.766,11	21.766,11	21.766,11	24.394,69	24.394,69	23.649,10	34.819,92	38.915,37	0,00	0,00	0,00	0,00	0,00	211.470,10
CONTRIBUIÇÕES APOSENTADOS E PENSÕES	390.601,83	389.901,23	392.273,83	393.424,93	407.796,86	408.418,93	788.952,76	473.654,54	0,00	0,00	0,00	0,00	0,00	3.645.020,91
TOTAL DO RPPS EXCLUSIVE AJUPREV	19.967.541,38	19.693.712,33	19.008.860,44	19.540.885,67	19.476.649,17	19.053.516,31	31.184.765,13	27.324.095,49	0,00	0,00	0,00	0,00	0,00	175.270.180,16
TOTAL DAS DESPESAS	29.195.685,04	29.127.720,85	29.230.972,28	30.289.725,93	30.900.994,11	31.320.654,54	36.622.361,99	33.017.453,98	0,00	0,00	0,00	0,00	0,00	249.705.560,72
TOTAL DO APORTE	-9.228.143,66	-9.434.008,52	-10.222.111,84	-10.748.840,26	-11.424.344,94	-12.267.138,23	-5.437.596,86	-5.693.358,49	0,00	0,00	0,00	0,00	0,00	-74.435.380,36
VALOR ACRESCIMENTO	0,00	205.864,86	788.103,32	526.728,42	675.504,68	843.793,29	-6.829.541,37	255.761,63	0,00	0,00	0,00	0,00	0,00	-3.533.780,17

FONTE: SEMFAZ-COGOEF

EMIÇÃO:27/08/2024 17H05

PÁGINA 012



DEMONSTRATIO DA RECEITA DE CONTRIBUIÇÃO DO FUNDO PREVIDENCIÁRIO

FUNDO PREVIDENCIÁRIO	EXERCÍCIO/2024													
	JANEIRO	FEVEREIRO	MARÇO	ABRIL	MAIO	JUNHO	JULHO	AGOSTO	SETEMBRO	OUTUBRO	NOVEMBRO	13º	DEZEMBRO	TOTAL
RPPS - CONTRIBUIÇÃO DOS SERVIDORES														
1 - ADMINISTRAÇÃO DIRETA (1.1+1.2+1.3)	2.742.870,69	2.757.165,54	2.843.631,91	2.776.105,80	2.785.544,71	2.839.857,13	3.407.245,16	2.905.300,45	0,00	0,00	0,00	0,00	0,00	23.057.724,39
1.1 - ADMINISTRAÇÃO GERAL	404.458,52	403.430,69	409.314,56	406.871,48	411.067,79	423.365,54	495.796,79	442.220,30	0,00	0,00	0,00	0,00	0,00	3.396.520,67
GP	0,00	0,00	0,00	0,00	0,00	0,00	0,00	0,00	0,00	0,00	0,00	0,00	0,00	0,00
GVP	0,00	0,00	0,00	0,00	0,00	0,00	0,00	0,00	0,00	0,00	0,00	0,00	0,00	0,00
SEGOV	1.875,55	2.007,53	2.007,53	2.007,53	2.265,31	2.265,31	2.521,04	2.357,82	0,00	0,00	0,00	0,00	0,00	17.307,62
FUNCAJU - PESSOAL DISPOSIÇÃO	0,00	0,00	0,00	0,00	0,00	0,00	0,00	0,00	0,00	0,00	0,00	0,00	0,00	0,00
PGM	80.975,57	80.856,94	81.569,74	81.335,48	83.331,20	82.334,88	95.892,27	85.861,41	0,00	0,00	0,00	0,00	0,00	672.157,49
CGM	0,00	0,00	0,00	0,00	0,00	0,00	0,00	0,00	0,00	0,00	0,00	0,00	0,00	0,00
SECOM	0,00	0,00	0,00	0,00	0,00	0,00	0,00	0,00	0,00	0,00	0,00	0,00	0,00	0,00
SEMFAS	102.949,48	102.812,66	104.885,43	104.524,56	106.128,85	106.748,58	119.129,71	113.889,61	0,00	0,00	0,00	0,00	0,00	861.008,88
SEMPAZ	32.589,26	32.048,54	34.916,53	33.072,92	34.168,47	35.642,74	41.392,19	41.110,06	0,00	0,00	0,00	0,00	0,00	284.947,71
SEJESP	1.414,93	1.414,93	1.676,80	1.458,56	1.458,56	1.458,56	1.671,39	1.488,96	0,00	0,00	0,00	0,00	0,00	12.016,69
SEMA	18.989,29	18.917,48	18.623,50	18.753,32	18.950,69	19.077,90	20.079,30	19.728,96	0,00	0,00	0,00	0,00	0,00	153.127,44
SETUR	788,11	788,11	788,11	811,76	0,00	0,00	0,00	0,00	0,00	0,00	0,00	0,00	0,00	3.170,09
SEMINFRA	0,00	0,00	0,00	0,00	0,00	0,00	0,00	0,00	0,00	0,00	0,00	0,00	0,00	0,00
EMURB PESSOAL A DISPOSIÇÃO	0,00	0,00	0,00	0,00	0,00	0,00	0,00	0,00	0,00	0,00	0,00	0,00	0,00	0,00
EMSURB PESSOAL DISPOSIÇÃO	323,39	323,39	323,39	323,39	323,39	323,39	366,76	297,05	0,00	0,00	0,00	0,00	0,00	2.607,15
SEMDEI	0,00	0,00	0,00	0,00	0,00	0,00	0,00	0,00	0,00	0,00	0,00	0,00	0,00	0,00
SEMDEC	2.539,92	2.539,92	2.578,72	2.554,47	2.562,10	2.583,55	2.934,02	2.658,53	0,00	0,00	0,00	0,00	0,00	20.957,23
SEAPRI	0,00	0,00	0,00	0,00	0,00	0,00	0,00	0,00	0,00	0,00	0,00	0,00	0,00	0,00
GMA	153.309,54	152.627,39	151.870,97	152.379,50	152.275,90	163.327,31	200.752,26	164.863,06	0,00	0,00	0,00	0,00	0,00	1.291.408,93
SEPMLOG	8.703,48	9.093,80	10.073,84	9.649,99	9.603,32	9.603,32	11.057,85	9.964,84	0,00	0,00	0,00	0,00	0,00	77.756,44
1.2 - EDUCAÇÃO	1.208.317,14	1.206.315,31	1.271.834,50	1.230.015,49	1.224.113,62	1.255.836,95	1.590.506,80	1.285.831,96	0,00	0,00	0,00	0,00	0,00	10.272.776,77
MDE	81.570,78	84.020,30	88.944,71	85.876,68	85.793,02	94.618,04	111.948,69	91.825,73	0,00	0,00	0,00	0,00	0,00	724.594,95
MDE - ADM. GERAL	958,60	966,23	966,23	966,23	966,23	1.172,19	1.393,39	1.219,08	0,00	0,00	0,00	0,00	0,00	8.606,18
EDUCAÇÃO BASICA FUNDEB	1.125.787,76	1.121.328,78	1.181.923,56	1.143.172,58	1.137.354,37	1.160.046,72	1.477.164,72	1.192.787,15	0,00	0,00	0,00	0,00	0,00	9.539.567,64
1.3 - SAÚDE	1.130.095,03	1.147.419,54	1.162.482,85	1.139.218,83	1.150.363,30	1.160.654,64	1.320.941,57	1.177.248,19	0,00	0,00	0,00	0,00	0,00	9.388.462,95
SMS	1.129.694,27	1.147.018,78	1.162.082,09	1.138.818,07	1.149.962,54	1.160.253,88	1.320.476,69	1.176.831,40	0,00	0,00	0,00	0,00	0,00	9.388.138,72
SMS ADM. GERAL	400,76	400,76	400,76	400,76	400,76	400,76	464,88	416,79	0,00	0,00	0,00	0,00	0,00	2.286,23
2 - ADMINISTRAÇÃO INDIRETA	73.265,44	72.854,60	73.160,45	72.825,04	72.601,35	74.699,32	93.575,69	76.609,62	0,00	0,00	0,00	0,00	0,00	609.599,51
FUNCAJU	0,00	0,00	0,00	0,00	0,00	0,00	0,00	0,00	0,00	0,00	0,00	0,00	0,00	0,00
FUNDAT	0,00	0,00	0,00	0,00	0,00	0,00	0,00	0,00	0,00	0,00	0,00	0,00	0,00	0,00
SMTT	73.265,44	72.854,60	73.160,45	72.825,04	72.601,35	74.699,32	93.575,69	76.609,62	0,00	0,00	0,00	0,00	0,00	609.599,51
EMSURB	0,00	0,00	0,00	0,00	0,00	0,00	0,00	0,00	0,00	0,00	0,00	0,00	0,00	0,00
EMURB	0,00	0,00	0,00	0,00	0,00	0,00	0,00	0,00	0,00	0,00	0,00	0,00	0,00	0,00
3 - AJUPREVIDÊNCIA	14.152,43	14.152,43	14.866,68	14.866,68	14.866,68	15.526,89	22.919,66	17.325,96	0,00	0,00	0,00	0,00	0,00	128.677,41
AJUPREV - INATIVOS SME - CONC.	4,73	4,73	4,73	4,73	4,73	4,73	297,85	39,18	0,00	0,00	0,00	0,00	0,00	366,41
AJUPREV - INATIVOS SMS - CONC.	13.935,34	13.935,34	14.649,59	14.649,59	14.649,59	15.309,80	22.238,44	17.031,67	0,00	0,00	0,00	0,00	0,00	128.310,99
AJUPREV - PENSÃO FALEC. DIVS CONC.	0,00	0,00	0,00	0,00	0,00	0,00	0,00	0,00	0,00	0,00	0,00	0,00	0,00	0,00
AJUPREV - PENSÃO FALEC. SME CONC.	0,00	0,00	0,00	0,00	0,00	0,00	0,00	0,00	0,00	0,00	0,00	0,00	0,00	0,00
AJUPREV - PENSÃO FALEC. SMS CONC.	212,36	212,36	212,36	212,36	212,36	212,36	383,37	255,11	0,00	0,00	0,00	0,00	0,00	299,04
4 - TOTAL RPPS SERVIDOR (1 + 2 +3)	2.830.288,56	2.844.172,57	2.931.659,04	2.863.797,52	2.873.012,74	2.930.083,34	3.523.740,51	2.999.236,03	0,00	0,00	0,00	0,00	0,00	23.795.990,31



Assinado por 1 pessoa: ARACAJU - SECRETARIA MUNICIPAL DA FAZENDA em 12/06/2024 às 15:04:41. Documento assinado eletronicamente pelo servidor público. Nº de Protocolo: 2441196E-2655



BASE DE CÁLCULO INSS MENSAL - COMPETÊNCIA AGOSTO 2024

FONTE: SEPLOG

CUSTO	BASE DE CALCULO	CONTRIBUIÇÕES				VALORES A DEDUZIR				TOTAL RECOLHER	VALOR DO REPASSE NO SISTEMA CONTABILIS	CONTA MOVIMENTO	
		VALOR EMPREGADO 20%	GILRAT 2,4812	INSS RETIDO	TOTAL	Sal. Família	Sal. Maternidade	Rest. INSS	TOTAL			DÉBITO C/C	CRÉDITO
		EMPRES + CLT	(A)	(B)	(C)	(D) = (A+B+C)	(E)	(F)	(G)				
CONTROLADORIA GERAL DO MUNICÍPIO	177.303,16	35.460,63	4.399,25	15.489,78	55.349,66	0,00	0,00	0,00	0,00	55.349,66	55.349,66	006.00000326.4	006.00000424.5
GABINETE DO PREFEITO	107.355,71	21.471,14	2.663,71	7.445,20	31.580,05	0,00	0,00	0,00	0,00	31.580,05	31.580,05	006.00000326.4	006.00000424.2
SECRETARIA MUN. DA DEFESA SOC.CIDADANIA GMA	29.003,87	5.800,77	719,64	2.474,49	8.994,90	62,04	0,00	0,00	62,04	8.932,86	8.932,86	006.00000326.4	006.00000424.7
PROCURADORIA GERAL DO MUNICÍPIO	304.010,99	60.802,20	7.543,12	27.176,51	95.521,83	186,12	4.946,68	0,00	5.132,80	90.389,03	90.389,03	006.00000326.4	006.00000424.7
SECRETARIA MUNICIPAL DE ARTICULAÇÃO POLÍTICA	48.431,85	9.686,37	1.201,69	4.678,35	15.566,41	0,00	0,00	0,00	0,00	15.566,41	15.566,41	006.00000326.4	006.00000424.8
SECRETARIA MUNICIPAL DA COMUNICAÇÃO SOCIAL	211.107,75	42.221,55	5.238,01	20.328,95	67.788,51	0,00	0,00	0,00	0,00	67.788,51	67.788,51	006.00000326.4	006.00000424.8
SECRETARIA MUNICIPAL DA DEFESA SOC.CIDADANIA	236.070,78	47.214,16	5.857,39	20.898,98	73.970,53	0,00	9.661,57	0,00	9.661,57	64.308,96	64.308,96	006.00000326.4	006.00000424.7
SECRETARIA MUNICIPAL DA EDUCAÇÃO FUNDEB	4.433.997,14	886.799,43	110.016,34	450.497,10	1.447.312,87	0,00	3.507,98	0,00	3.507,98	1.443.804,89	1.443.804,89	006.00000326.4	006.000672.2061.4
SECRETARIA MUNICIPAL DA EDUCAÇÃO MDE	828.663,88	165.732,78	20.560,81	73.523,97	259.817,56	124,08	3.950,95	0,00	4.075,03	255.742,53	255.742,53	006.00000326.4	006.00000424.9
SECRETARIA MUNICIPAL DA FAMÍLIA E DA A. SOCIAL	1.119.908,47	223.981,69	27.787,17	97.712,94	349.481,80	1.799,16	4.167,02	0,00	5.966,18	343.515,62	343.515,62	006.00000326.4	006.00000424.3
SECRETARIA MUNICIPAL DA FAZENDA	404.201,31	80.840,26	10.029,04	38.109,52	128.978,82	0,00	0,00	177,31	177,31	128.801,51	128.801,51	006.00000326.4	006.00000424.8
SECRETARIA MUNICIPAL DE INFRAESTRUTURA	247.122,00	49.424,40	6.131,59	21.076,01	76.632,00	0,00	0,00	0,00	0,00	76.632,00	76.632,00	006.00000326.4	006.00000424.0
SECRETARIA MUNICIPAL DA J. E DO ESPORTE E LAZER	234.291,44	46.858,29	5.813,24	21.649,62	74.321,15	0,00	0,00	0,00	0,00	74.321,15	74.321,15	006.00000326.4	006.00000424.6
SECRETARIA MUNICIPAL DA SAÚDE	5.036.255,27	1.007.251,05	124.959,57	476.808,95	1.609.019,57	2.109,36	48.829,91	0,00	50.939,27	1.558.080,30	1.558.080,30	006.00000326.4	006.00000424.1
SECRETARIA MUNICIPAL DE GOVERNO	506.046,32	101.209,26	12.556,02	47.665,12	161.430,40	0,00	0,00	0,00	0,00	161.430,40	161.430,40	006.00000326.4	006.00000424.2
SECRETARIA MUN. DESENVOL. ECONÔMICO E INOVAÇÃO	88.749,82	17.749,96	2.202,06	7.685,18	27.637,20	0,00	0,00	0,00	0,00	27.637,20	27.637,20	006.00000326.4	006.00000424.2
SECRETARIA MUNICIPAL DO MEIO AMBIENTE	187.584,29	37.516,86	4.654,34	17.627,84	59.799,04	0,00	1.481,61	0,00	1.481,61	58.317,43	58.317,43	006.00000326.4	006.00000424.4
SECRETARIA MUN. DE PLANEJ., ORÇAMENTO E GESTÃO	741.658,18	148.331,64	18.402,02	67.023,48	233.757,14	62,04	7.729,20	0,00	7.791,24	225.965,90	225.965,90	006.00000326.4	006.00000424.6
SECRETARIA MUNICIPAL DO TURISMO	243.543,17	48.708,63	6.042,79	21.504,89	76.256,31	62,04	0,00	0,00	62,04	76.194,27	76.194,27	006.00000326.4	006.00000424.0
TOTAL	15.185.305,40	3.037.061,07	376.777,80	1.439.376,88	4.853.215,75	4.404,84	84.274,92	177,31	88.857,07	4.764.358,68	4.764.358,68	DATA DEBITO	20/04/2024

FONTE: SEPLOG / SEMFAZ / COGEOF EMISSÃO 27/08/24 17h05

Direta	438.546,86	1.439.376,88
Diretas Vinculadas	1.000.830,02	

OBS: Nas Obrigações Patronais, deverá ser feita as deduções do Salário Família, Salário Maternidade e Rest. INSS, ou seja o pedido de repasse deve ser feito pelo valor líquido

Assinado por: [Assinatura] - Para verificar validade de [Assinatura] - Aracaju, Sergipe, em 20/04/2024.
 Código de Verificação: 64C5-2441-198E-2655 e informe o código 64C5-2441-198E-2655





ESTADO DE SERGIPE
PREFEITURA MUNICIPAL DE ARACAJU

Secretaria Municipal da Fazenda

CONTROLE APURAÇÃO BASE DO RELATÓRIO DA SEPLOG E-SOCIAL

DESCRIÇÃO	INSS : CP - SEGURADO	INSS : CP -PATRONAL	INSS : CP -PATRONAL - GILRAT	TOTAL INSS FOLHA	%
RETIDO FUNDEB	450.497,10	883.291,45	110.016,34	1.443.804,89	30,72%
RETIDO MDE	73.523,97	161.657,75	20.560,81	255.742,53	5,41%
RETIDO SAUDE	476.808,95	956.311,78	124.959,57	1.558.080,30	32,94%
RETIDO TESOIRO	438.546,86	946.943,02	121.241,08	1.506.730,96	31,98%
TOTAL	1.439.376,88	2.948.204,00	376.777,80	4.764.358,68	100,00%

CONTROLE EMISSÃO DE DARF – FOLHA DE PAGAMENTO

DESCRIÇÃO	INSS : CP - SEGURADO	INSS : CP -PATRONAL	INSS : CP -PATRONAL - GILRAT	TOTAL INSS FOLHA	%
RETIDO FUNDEB	450.497,10	883.291,45	110.016,34	1.443.804,89	30,72%
RETIDO MDE	73.523,97	161.657,75	20.560,81	255.742,53	5,41%
RETIDO SAUDE	476.808,95	956.311,78	124.959,57	1.558.080,30	32,94%
RETIDO TESOIRO	368.802,90	1.039.906,05	64.029,11	1.472.738,06	31,19%
TOTAL	1.369.632,92	3.041.167,03	319.565,83	4.730.365,78	100,00%

RESULTADO ENCONTRADO ENTRE CONTROLE BASE DE APURAÇÃO MENOS CONTROLE EMISSÃO DE DARF- FOLHA DE PAGAMENTO

DESCRIÇÃO	INSS : CP - SEGURADO	INSS : CP -PATRONAL	INSS : CP -PATRONAL - GILRAT	TOTAL INSS FOLHA	%
RETIDO FUNDEB	0,00	0,00	0,00	0,00	0,00%
RETIDO MDE	0,00	0,00	0,00	0,00	0,00%
RETIDO SAUDE	0,00	0,00	0,00	0,00	0,00%
RETIDO TESOIRO	69.743,96	-92.963,03	57.211,97	33.992,90	10,99%
TOTAL	69.743,96	-92.963,03	57.211,97	33.992,90	100,00%

OBSERVAÇÕES:

Informe o código 64C5-2441-198E-2655
Verificação/64C5-2441-198E-2655
ROCHA
Para verificar a validade
Assinado por 1 pessoa
Para verificar a validade



13.28.780/0001-00

Gestão de Recursos Humanos
Secretaria Municipal do Planejamento, Orçamento e Gestão

Base de Cálculo INSS -01/08/2024 - Mensal

11:57:16

1

23/08/2024

Ccusto	Base Adm Direta	Base Calc CT	Base Calc Emp CT	Valor Emp (20%)	GIRat (2,4812%)	INSS Retido	Sal. Família (105,156)	Maternidade	Rest. INSS
Controladoria Geral do Município	R\$ 177.303,16	R\$ 0,00	R\$ 177.303,16	R\$ 35.460,63	R\$ 4.399,25	R\$ 15.489,78	R\$ 0,00	R\$ 0,00	R\$ 0,00
Gabinete do Prefeito	R\$ 107.355,71	R\$ 0,00	R\$ 107.355,71	R\$ 21.471,14	R\$ 2.663,71	R\$ 7.445,20	R\$ 0,00	R\$ 0,00	R\$ 0,00
Guarda Municipal de Aracaju	R\$ 29.003,87	R\$ 0,00	R\$ 29.003,87	R\$ 5.800,77	R\$ 719,64	R\$ 2.474,49	R\$ 62,04	R\$ 0,00	R\$ 0,00
Procuradoria Geral do Município	R\$ 304.010,99	R\$ 0,00	R\$ 304.010,99	R\$ 60.802,20	R\$ 7.543,12	R\$ 27.176,51	R\$ 186,12	R\$ 4.946,68	R\$ 0,00
Secretaria Municipal da Articulação Política e Relações	R\$ 48.431,85	R\$ 0,00	R\$ 48.431,85	R\$ 9.686,37	R\$ 1.201,69	R\$ 4.678,35	R\$ 0,00	R\$ 0,00	R\$ 0,00
Secretaria Municipal da Comunicação Social	R\$ 211.107,75	R\$ 0,00	R\$ 211.107,75	R\$ 42.221,55	R\$ 5.238,01	R\$ 20.328,95	R\$ 0,00	R\$ 0,00	R\$ 0,00
Secretaria Municipal da Defesa Social e da Cidadania	R\$ 236.070,78	R\$ 0,00	R\$ 236.070,78	R\$ 47.214,16	R\$ 5.857,39	R\$ 20.898,98	R\$ 0,00	R\$ 9.661,57	R\$ 0,00
Secretaria Municipal da Educação - Básica FUNDEB	R\$ 274.776,53	R\$ 4.159.220,61	R\$ 4.433.997,14	R\$ 886.799,43	R\$ 110.016,34	R\$ 450.497,10	R\$ 0,00	R\$ 3.507,98	R\$ 0,00
Secretaria Municipal da Educação - MDE	R\$ 828.663,88	R\$ 0,00	R\$ 828.663,88	R\$ 165.732,78	R\$ 20.560,81	R\$ 73.523,97	R\$ 124,08	R\$ 3.950,95	R\$ 0,00
Secretaria Municipal da Família e da Assistência Social	R\$ 991.546,01	R\$ 128.362,46	R\$ 1.119.908,47	R\$ 223.981,69	R\$ 27.787,17	R\$ 97.712,94	R\$ 1.799,16	R\$ 4.167,02	R\$ 0,00
Secretaria Municipal da Fazenda	R\$ 404.201,31	R\$ 0,00	R\$ 404.201,31	R\$ 80.840,26	R\$ 10.029,04	R\$ 38.109,52	R\$ 0,00	R\$ 0,00	R\$ 177,31
Secretaria Municipal da Infraestrutura	R\$ 247.122,00	R\$ 0,00	R\$ 247.122,00	R\$ 49.424,40	R\$ 6.131,59	R\$ 21.076,01	R\$ 0,00	R\$ 0,00	R\$ 0,00
Secretaria Municipal da Juventude e do Esporte	R\$ 234.291,44	R\$ 0,00	R\$ 234.291,44	R\$ 46.858,29	R\$ 5.813,24	R\$ 21.649,62	R\$ 0,00	R\$ 0,00	R\$ 0,00
Secretaria Municipal da Saúde	R\$ 1.382.081,49	R\$ 3.654.173,78	R\$ 5.036.255,27	R\$ 1.007.251,05	R\$ 124.959,57	R\$ 476.808,95	R\$ 2.109,36	R\$ 48.829,91	R\$ 0,00
Secretaria Municipal de Governo	R\$ 506.046,32	R\$ 0,00	R\$ 506.046,32	R\$ 101.209,26	R\$ 12.556,02	R\$ 47.665,12	R\$ 0,00	R\$ 0,00	R\$ 0,00
Secretaria Municipal do Desenvolvimento Econômico e	R\$ 88.749,82	R\$ 0,00	R\$ 88.749,82	R\$ 17.749,96	R\$ 2.202,06	R\$ 7.685,18	R\$ 0,00	R\$ 0,00	R\$ 0,00
Secretaria Municipal do Meio Ambiente	R\$ 187.584,29	R\$ 0,00	R\$ 187.584,29	R\$ 37.516,86	R\$ 4.654,34	R\$ 17.627,84	R\$ 0,00	R\$ 1.481,61	R\$ 0,00
Secretaria Municipal do Planejamento Orçamento e	R\$ 741.658,18	R\$ 0,00	R\$ 741.658,18	R\$ 148.331,64	R\$ 18.402,02	R\$ 67.023,48	R\$ 62,04	R\$ 7.729,20	R\$ 0,00
Secretaria Municipal do Turismo	R\$ 243.543,17	R\$ 0,00	R\$ 243.543,17	R\$ 48.708,63	R\$ 6.042,79	R\$ 21.504,89	R\$ 62,04	R\$ 0,00	R\$ 0,00
Total Diretas	R\$ 4.758.026,65	R\$ 128.362,46	R\$ 4.886.389,11	R\$ 977.277,82	R\$ 121.241,09	R\$ 438.546,86	R\$ 2.171,40	R\$ 27.986,08	R\$ 177,31
Total Diretas Vinculadas	R\$ 2.485.521,90	R\$ 7.813.394,39	R\$ 10.298.916,29	R\$ 2.059.783,26	R\$ 255.536,71	R\$ 1.000.830,02	R\$ 2.233,44	R\$ 56.288,84	R\$ 0,00
Total	R\$ 7.243.548,55	R\$ 7.941.756,85	R\$ 15.185.305,40	R\$ 3.037.061,08	R\$ 376.777,80	R\$ 1.439.376,88	R\$ 4.404,84	R\$ 84.274,92	R\$ 177,31



RELAÇÃO DE LICENÇAS - Período de 01 Agosto 2024

Matrícula	Servidor	Período	Ocorrências	Vínculo	Ccusto	Valor
500337	DAIANNE SANTOS SOBRAL FREITAS ANDRADE	29/05/2024 à 24/11/2024	180 dias - CID:Z34	Cargo em Comissão	SMTT- Administrativo	R\$ 1481.61
7817	DANIELA NASCIMENTO SANTOS	29/05/2024 à 24/11/2024	180 dias - CID:O82	Cargo em Comissão	Empresa Municipal de Serviços Urbanos - EMSURB	R\$ 3957.36
437692	EDILENE MATOS DOS SANTOS	19/05/2024 à 14/11/2024	180 dias - CID:Z34	P. Serviço/ Contemporario	Secretaria Municipal da Saúde	R\$ 1354.08
434232	EMANUELA DE CARVALHO SANTOS	09/06/2024 à 30/12/2024	205 dias - CID:O60	P. Serviço/ Contemporario	Secretaria Municipal da Saúde	R\$ 7515.76
426115	IASMIN RIBEIRO LIMA GUIMARAES	22/05/2024 à 17/11/2024	180 dias - CID:Z34	Cargo em Comissão	Secretaria Municipal da Família e da Assistência Social	R\$ 1852.01
432332	INDIARA SANTANA DANTAS	01/05/2024 à 27/10/2024	180 dias - CID:O80	Cargo em Comissão	Secretaria Municipal da Defesa Social e da Cidadania	R\$ 9661.57
434412	INGRID OLIVEIRA SOUZA	08/05/2024 à 03/11/2024	180 dias - CID:O82	P. Serviço/ Contemporario	Secretaria Municipal da Saúde	R\$ 3002.85
432259	ISABELA MELO DIAS SANTOS	16/05/2024 à 11/11/2024	180 dias - CID:O60	Cargo em Comissão	Secretaria Municipal do Meio Ambiente	R\$ 1481.61
436951	JUSCILAINÉ DOS SANTOS PEREIRA	13/06/2024 à 09/12/2024	180 dias - CID:Z34	P. Serviço/ Contemporario	Secretaria Municipal da Saúde	R\$ 7131.62
434998	JUSCIMARY ALVES DOS SANTOS	28/07/2024 à 23/01/2025	180 dias - CID:O82	P. Serviço/ Contemporario	Secretaria Municipal da Educação - Básica FUNDEB	R\$ 3507.98
435090	KARLA TIRZAH CARDOSO SANTANA	28/06/2024 à 24/12/2024	180 dias - CID:O60	P. Serviço/ Contemporario	Secretaria Municipal da Saúde	R\$ 3305.13
434818	LARISSA ARAGAO DE FREITAS OLIVEIRA	10/05/2024 à 05/11/2024	180 dias - CID:O82	Cargo em Comissão	Secretaria Municipal da Educação - MDE	R\$ 2469.34
435230	LIDIA RAIANE NASCIMENTO FERREIRA SANTANA	05/06/2024 à 01/12/2024	180 dias - CID:O82	P. Serviço/ Contemporario	Secretaria Municipal da Saúde	R\$ 3027.39
433972	RAMANI SANTOS LIMA	14/07/2024 à 09/01/2025	180 dias - CID:O60	Cargo em Comissão	Secretaria Municipal da Saúde	R\$ 2835.92
432577	RAQUEL NOVAIS SOARES	01/07/2024 à 27/12/2024	180 dias - CID:Z34.0	Cargo em Comissão	Secretaria Municipal da Educação - MDE	R\$ 1481.61
434305	REGINA COSTA SANTOS	13/08/2024 à 08/02/2025	180 dias - CID:Z34.9	P. Serviço/ Contemporario	Secretaria Municipal da Saúde	R\$ 7515.76
438326	ROSEANA CALHEIROS DE SOUZA MACEDO	02/07/2024 à 27/12/2024	179 dias - CID:O82	Cargo em Comissão	Secretaria Municipal do Planejamento Orçamento e Gestão	R\$ 7729.20
431242	SILNARA DE OLIVEIRA SANTOS	08/05/2024 à 03/11/2024	180 dias - CID:Z34	Cargo em Comissão	Secretaria Municipal da Família e da Assistência Social	R\$ 2315.01
436279	SUYANE SOUZA BRANDAO	20/08/2024 à 15/02/2025	180 dias - CID:Z34	P. Serviço/ Contemporario	Secretaria Municipal da Saúde	R\$ 3308.85
434269	THAIS DA PAIXAO MORAES SILVA	12/07/2024 à 07/01/2025	180 dias - CID:Z34	P. Serviço/ Contemporario	Secretaria Municipal da Saúde	R\$ 5324.18
428693	VALQUIRIA NATHALI CAVALCANTE FALCAO	05/08/2024 à 31/01/2025	180 dias - CID:O82	Cargo em Comissão	Procuradoria Geral do Município	R\$ 4946.68
Matrícula	Servidor	Periodo	Ocorrências	Vínculo	Ccusto	Valor
417959	VANEZA RHADMA DE SA GOUVEIA CARVALHO	10/06/2024 à 06/12/2024	180 dias - CID:Z34	Cargo em Comissão	Secretaria Municipal da Saúde	R\$ 4508.37



13.28.780/0001-00

Gestão de Recursos Humanos
Secretaria Municipal do Planejamento, Orçamento e Gestão
Pagamento do INSS -01/08/2024

11:34:49

1

23/08/2024

INSS Geral	
Empregado	R\$ 1.439.376,88
Empregador	R\$ 3.413.838,88
Maternidade/Sal.Familia	R\$ 88.679,76
Restituição de INSS	R\$ 177,31
Total	R\$ 4.764.358,69

Saúde	
Empregado	R\$ 476.808,95
Empregador	R\$ 1.132.210,62
Total	R\$ 1.609.019,57

Educação	
Empregado	R\$ 73.523,97
Empregador	R\$ 186.293,58
Total	R\$ 259.817,55

Educação Básica	
Empregado	R\$ 450.497,10
Empregador	R\$ 996.815,77
Total	R\$ 1.447.312,87

Demais Secretarias - ADM	
Empregado	R\$ 438.546,86
Empregador	R\$ 1.009.839,15
Total	R\$ 1.448.208,70



ESTADO DE SERGIPE
PREFEITURA MUNICIPAL DE ARACAJU

Secretaria Municipal da Fazenda

DEMONSTRATIVO PREVIDENCIA COMPLEMENTAR - AGOSTO/2024

PREVIDENCIA COMPLEMENTAR LEI Nº 5.486/2022

DEMONSTRATIVO BBPREV - CONTRIBUIÇÃO PREVIDENCIÁRIA COMPLEMENTAR - AGOSTO/2024

ÓRGÃO	Qtd. Serv. (1)	Consignada Verba 740 (R\$) (2)	Patronal Verba 918 (R\$) (3)	Total 2+3 (4)
1 - Prefeitura Municipal de Aracaju				
6 - Secretaria Municipal da Fazenda	4	2.172,64	2.172,64	4.345,28
TOTAL	4	2.172,64	2.172,64	4.345,28

RELATÓRIO BBPREV - CONTRIBUIÇÃO PREVIDENCIÁRIA COMPLEMENTAR - AGOSTO/2024

NOME	MAT	REFERENCIA	Consignada VALOR (740)	Patronal VALOR (918)	TOTAL
LUCAS SIMON FULBER	436495	01/08/2024	561,00	561,00	1122,00
ISABELA DE GOUVEA SCHETINE	436496	01/08/2024	444,78	444,78	889,56
FERNADNO EMILIO D RIOS DE SEIXAS	438982	01/08/2024	485,56	485,56	971,12
CHRISTIAN NEVES BARRETO LINS	436620	01/08/2024	681,30	681,30	1362,60
TOTAL			2.172,64	2.172,64	4.345,28

FONTE: SEPLOG

EMISSÃO:27/08/2024 17H05



ESTADO DE SERGIPE
PREFEITURA MUNICIPAL DE ARACAJU
Secretaria Municipal da Fazenda

DEMONSTRATIVO DO IPESAÚDE POR SECRETARIA RELATIVO AO MÊS DE AGOSTO/2024

FONTES: SEPLUG

	IPESAÚDE - SE Dependentes	IPESAÚDE - SE Titular	IPESAÚDE Dependente- Desc. Anterior	IPESAÚDE Dependente- REQUISITADO	IPESAÚDE Titular - Desc. Anterior	Patronal - IPESAÚDE	Restituição IPESAÚDE	Total
Ajuprev - Aracaju Previdencia	0,00	436,01	0,00	0,00	0,00	290,69	0,00	726,70
Ajuprev - Inativos Concursados - Diversos	230,00	363,16	0,00	0,00	0,00	363,16	0,00	956,32
Ajuprev - Inativos Concursados - Magistério	729,57	1.891,97	0,00	0,00	0,00	1.891,97	0,00	4.513,51
Ajuprev - Inativos Concursados - Saúde	7.653,92	10.767,97	70,79	0,00	90,43	10.767,97	0,00	29.351,08
Ajuprev - Inativos Câmara - Funcionários	15.931,95	33.323,92	141,17	0,00	344,00	33.323,92	2.083,35	80.981,61
Ajuprev - Pensão Falecimento Conc - Diversos	344,92	308,87	0,00	0,00	0,00	308,87	0,00	962,66
Ajuprev - Pensão Falecimento Conc - Magistério	251,51	224,15	0,00	0,00	0,00	224,15	0,00	699,81
Ajuprev - Pensão Falecimento Conc - Saúde	1.010,07	1.449,16	0,00	0,00	0,00	1.449,16	0,00	3.908,39
Ajuprev - Pensões por Falecimento Câmara	691,94	1.372,45	0,00	0,00	0,00	1.372,45	0,00	3.436,84
Ajuprev - Pensões por Falecimento Câmara - Vereadores	0,00	291,39	0,00	0,00	0,00	291,39	0,00	582,78
Controladoria Geral do Município	0,00	1.663,63	0,00	0,00	0,00	0,00	0,00	1.663,63
Empresa Municipal de Serviços Urbanos - Pessoal a Disp.	6.397,58	9.863,24	0,00	0,00	0,00	9.863,24	0,00	26.124,06
Empresa Municipal de Serviços Urbanos - EMSURB	10.677,26	27.742,00	0,00	0,00	0,00	15.013,11	0,00	53.432,37
Empresa Municipal de Urbanização - Pessoal a Disp.	7.596,50	8.006,06	0,00	0,00	0,00	8.006,06	0,00	23.608,62
Funcaju - Fundação Cultural Cidade de Aracaju	891,48	4.155,90	0,00	0,00	0,00	823,92	0,00	5.871,30
Fundat - Fundação Municipal de Formação para o Trabalho	357,70	2.183,55	0,00	0,00	0,00	0,00	0,00	2.541,25



ESTADO DE SERGIPE
PREFEITURA MUNICIPAL DE ARACAJU
Secretaria Municipal da Fazenda

DEMONSTRATIVO DO IPESAÚDE POR SECRETARIA RELATIVO AO MÊS DE AGOSTO/2024

FONTE: SEPLOG

	IPESAÚDE - SE Dependentes	IPESAÚDE - SE Titular	IPESAÚDE Dependente- Desc. Anterior	IPESAÚDE Dependente- REQUISITADO	IPESAÚDE Titular - Desc. Anterior	Patronal - IPESAÚDE	Restituição IPESAÚDE	Total
Fundação Cultural Cidade de Aracaju - Pessoal a Disp.	0,00	199,71	0,00	0,00	0,00	199,71	0,00	399,42
Fundação Municipal de Formação para o Trabalho - Pessoal a Disp.	289,34	953,46	0,00	0,00	0,00	953,46	0,00	2.196,26
Gabinete do Prefeito	434,66	938,81	0,00	0,00	0,00	342,90	0,00	1.716,37
Guarda Municipal de Aracaju	83.402,61	86.317,96	70,76	0,00	174,24	85.735,18	0,00	255.700,75
PMA/Ajuprev-Inativos-Diversos	156.372,34	261.079,04	0,00	0,00	108,70	261.079,04	0,00	678.639,12
PMA/Ajuprev-Inativos-Magistério	62.419,67	131.987,81	0,00	0,00	0,00	131.987,81	0,00	326.395,29
PMA/Ajuprev-Inativos-Saúde	13.149,12	28.721,35	0,00	0,00	0,00	28.721,35	0,00	70.591,82
PMA/Ajuprev-Inativos-Smtt	3.965,92	4.947,30	0,00	0,00	97,13	4.655,91	0,00	13.666,26
PMA/Ajuprev-Pensão por Falecimento-Diversos	9.751,51	33.264,13	0,00	0,00	0,00	33.264,13	0,00	76.279,77
PMA/Ajuprev-Pensão por Falecimento-Magistério	1.913,38	4.753,74	0,00	0,00	0,00	4.753,74	0,00	11.420,86
PMA/Ajuprev-Pensão por Falecimento-SMTT	582,78	320,13	0,00	0,00	0,00	320,13	0,00	1.223,04
PMA/Ajuprev-Pensão por Falecimento-Saúde	440,74	2.687,75	0,00	0,00	0,00	2.687,75	0,00	5.816,24
Procuradoria Geral do Município	530,95	5.117,04	0,00	0,00	0,00	2.018,56	0,00	7.666,55
SMTT- Administrativo	1.238,04	4.152,66	0,00	0,00	0,00	1.880,36	0,00	7.271,06
SMTT- DPS/DTP/DT- Operacional	35.516,17	37.371,07	0,00	0,00	0,00	36.526,93	0,00	109.414,17
Secretaria Municipal da Articulação Política e Relações Institucionais	0,00	448,29	0,00	0,00	0,00	0,00	0,00	448,29
Secretaria Municipal da Comunicação Social	1.269,32	2.347,15	0,00	0,00	0,00	512,31	0,00	4.128,78
Secretaria Municipal da Defesa Social e da Cidadania	714,10	2.560,54	0,00	0,00	0,00	515,54	0,00	3.790,18
Secretaria Municipal da Educação - Adm Geral	11.417,87	17.307,05	0,00	0,00	0,00	17.307,05	0,00	46.031,97
Secretaria Municipal da Educação - Básica FUNDEB	114.140,97	168.648,72	351,28	0,00	725,97	143.273,38	0,00	427.140,32
Secretaria Municipal da Educação - MDE	7.526,83	17.004,26	0,00	137,52	0,00	9.655,56	0,00	34.324,17



DEMONSTRATIVO DO IPESAÚDE POR SECRETARIA RELATIVO AO MÊS DE AGOSTO/2024

FONTE: SEPLOG

	IPESAÚDE - SE Dependentes	IPESAÚDE - SE Titular	IPESAÚDE Dependente- Desc. Anterior	IPESAÚDE Dependente- REQUISITADO	IPESAÚDE Titular - Desc. Anterior	Patronal - IPESAÚDE	Restituição IPESAÚDE	Total
Secretaria Municipal da Família e da Assist. Social - Conselhos Tutelares	562,96	178,82	0,00	0,00	0,00	0,00	0,00	741,78
Secretaria Municipal da Família e da Assistência Social	33.668,29	46.145,79	0,00	0,00	0,00	36.672,21	0,00	116.486,29
Secretaria Municipal da Fazenda	2.262,24	6.790,00	0,00	0,00	0,00	2.265,72	0,00	11.317,96
Secretaria Municipal da Infraestrutura	391,20	1.477,51	0,00	0,00	0,00	0,00	0,00	1.868,71
Secretaria Municipal da Juventude e do Esporte	1.271,75	2.446,74	0,00	0,00	0,00	964,34	0,00	4.682,83
Secretaria Municipal da Saúde	197.830,63	252.806,36	106,19	36,08	178,82	231.479,09	0,00	682.437,17
Secretaria Municipal da Saúde - Adm Geral	7.068,38	8.107,08	0,00	0,00	0,00	8.345,07	0,00	23.520,53
Secretaria Municipal de Governo	512,87	3.092,50	0,00	0,00	0,00	423,06	0,00	4.028,43
Secretaria Municipal do Meio Ambiente	5.804,17	8.668,65	0,00	0,00	0,00	7.530,09	0,00	22.002,91
Secretaria Municipal do Planejamento Orçamento e Gestão	3.919,19	8.011,67	0,00	0,00	0,00	3.806,45	0,00	15.737,31
Secretaria Municipal do Turismo	334,60	1.640,11	0,00	0,00	0,00	0,00	0,00	1.974,71
Total	811.467,00	1.254.536,83	740,19	173,60	1.719,29	1.141.866,89	2.083,35	3.208.420,25



ESTADO DE SERGIPE
PREFEITURA MUNICIPAL DE ARACAJU
Secretaria Municipal da Fazenda

DEMONSTRATIVO DO FINANPREVI, IPREM, FUNPRE-RC E FUNPREV-BA POR SECRETARIA REALTIVO AO MÊS DE AGOSTO/2024
FONTE: SEPLOG

CONTRIBUIÇÃO SERVIDORES - ADM. DIRETA	511 - RPPS/Finanprev	RECIPREV	Inst. Prev. Munic./SP- IPREM	FUNPREV-RC	FUNPREV-BA	IPREV-SE	Total
Controladoria Geral do Município	284,61	0,00	0,00	0,00	0,00	0,00	284,61
Procuradoria Geral do Município	1.059,15	0,00	0,00	0,00	0,00	0,00	1.059,15
Secretaria Municipal da Defesa Social e da Cidadania	0,00	244,66	1.410,14	0,00	0,00	0,00	1.654,80
Secretaria Municipal da Educação - MDE	11.211,59	0,00	851,06	303,39	0,00	0,00	12.366,04
Secretaria Municipal da Fazenda	463,83	0,00	0,00	0,00	267,29	0,00	731,12
Secretaria Municipal da Saúde	2.449,05	0,00	0,00	0,00	0,00	517,31	2.966,36
Secretaria Municipal de Governo	2.586,50	0,00	0,00	0,00	0,00	0,00	2.586,50
TOTAL	18.054,73	244,66	2.261,20	303,39	267,29	517,31	21.648,58

CONTRIBUIÇÃO SERVIDORES - ADM. INDIRETA	511 - RPPS/Finanprev	Total
Empresa Municipal de Serviços Urbanos - EMSURB	1.553,06	1.553,06
Funcaju - Fundação Cultural Cidade de Aracaju	1.208,31	1.208,31
SMTT- Administrativo	988,29	988,29
TOTAL	3.749,66	3.749,66

TOTAL GERAL SERVIDORES	511 - RPPS/Finanprev	RECIPREV	Inst. Prev. Munic./SP- IPREM	FUNPREV-RC	FUNPREV-BA	IPREV-SE	Total
TOTAL	21.804,39	244,66	2.261,20	303,39	267,29	517,31	25.398,24



ESTADO DE SERGIPE
PREFEITURA MUNICIPAL DE ARACAJU
Secretaria Municipal da Fazenda

DEMONSTRATIVO DO FINANPREVI, IPREM, FUNPRE-RC E FUNPREV-BA POR SECRETARIA REALTIVO AO MÊS DE AGOSTO/2024
FUNTE: SEPLOG

CONTRIBUIÇÃO PATRONAL - ADM. DIRETA	511 - RPPS/Finanprev	RECIPIREV	Inst. Prev. Munic./SP-IPREM	FUNPREV-RC	FUNPREV-BA	IPREV-SE	Total
Controladoria Geral do Município	569,22	0,00	0,00	0,00	0,00	0,00	569,22
Procuradoria Geral do Município	2.118,30	0,00	0,00	0,00	0,00	0,00	2.118,30
Secretaria Municipal da Defesa Social e da	0,00	489,32	2.820,28	0,00	0,00	0,00	3.309,60
Secretaria Municipal da Educação - MDE	22.423,18	0,00	1.702,12	390,07	0,00	0,00	24.515,37
Secretaria Municipal da Fazenda	927,66	0,00	0,00	0,00	458,21	0,00	1.385,87
Secretaria Municipal da Saúde	4.898,10	0,00	0,00	0,00	0,00	1.034,62	5.932,72
Secretaria Municipal de Governo	5.173,00	0,00	0,00	0,00	0,00	0,00	5.173,00
TOTAL	36.109,46	489,32	4.522,40	390,07	458,21	1.034,62	43.004,08

CONTRIBUIÇÃO PATRONAL - ADM. INDIRETA	511 - RPPS/Finanprev	Total
Empresa Municipal de Serviços Urbanos -	3.106,12	3.106,12
Funcaju - Fundação Cultural Cidade de	2.416,62	2.416,62
SMTT- Administrativo	1.976,58	1.976,58
TOTAL	7.499,32	7.499,32

TOTAL GERAL PATRONAL	511 - RPPS/Finanprev	RECIPIREV	Inst. Prev. Munic./SP-IPREM	FUNPREV-RC	FUNPREV-BA	IPREV-SE	Total
TOTAL	43.608,78	489,32	4.522,40	390,07	458,21	1.034,62	50.503,41

EMISSÃO:27/08/2024 17H05



PREFEITURA MUNICIPAL DE ARACAJU
SECRETARIA MUNICIPAL DO PLANEJAMENTO, ORÇAMENTO E GESTÃO
RELAÇÃO DE COSIGNATÁRIOS CONSOLIDADO AGOSTO 2024

Gestão de Recursos Humanos					
Secretaria Municipal do Planejamento, Orçamento e Gestão					13.28.780/0001-00
Relação de Consignatários - 01/08/2024					
Cod. Conta	Conta	Valor	QTD Ocorrências	TOTAL QTD X R\$ 3,00	Valor a pagar
708	Assoc. Recreativa Vida Ouro-Seguro	184,86	9	27,00	157,86
725	Banco Industrial do Brasil S/A	10.639,36	61	183,00	10.456,36
717	COMPREV Emprestimo	10.303,33	47	141,00	10.162,33
716	COMPREV Previdência	894,15	32	96,00	798,15
550	Contribuição Sbfp	24.204,00	1197	3.591,00	20.613,00
582	Contribuição Soc. Assist. C. S.	30,00	3	9,00	21,00
687	Dental Master	284,45	4	12,00	272,45
709	Empréstimo Banco Daycoval S.A.	140.499,01	551	1.653,00	138.846,01
570	Emprestimo Banco do Brasil	476.110,94	426	1.278,00	474.832,94
674	Emprestimo Banco Panamericano	8.267,91	32	96,00	8.171,91
732	Emprestimo Banco Safra S/A	18.728,84	77	231,00	18.497,84
661	Emprestimo Banese	1.246.968,32	1728	5.184,00	1.241.784,32
720	Emprestimo Bradesco	5.440,51	38	114,00	5.326,51
701	Empréstimo Bradesco S.A.	44.471,07	55	165,00	44.306,07
569	Emprestimo Caixa Econômica	3.019.059,54	3672	11.016,00	3.008.043,54
573	Emprestimo Capemisa	18.589,80	80	240,00	18.349,80
737	Emprestimo Comprefin S/A	997,17	9	27,00	970,17
728	Emprestimo Itau consignado S/A	7.743,52	46	138,00	7.605,52
724	Emprestimo Itaú Unibanco S/A	394,30	1	3,00	391,30
711	Emprestimo Santander S/A	268.250,42	783	2.349,00	265.901,42
574	Emprestimo SBFP	261.304,32	614	1.842,00	259.462,32
730	Emprestimo SICCOB	1.979,94	4	12,00	1.967,94
731	Emprestimo SICREDI	17.291,81	23	69,00	17.222,81
672	J.A.R. Assistência Odontológica	755,36	8	24,00	731,36
712	Mensalidade Equatorial Previdência	43,27	1	3,00	40,27
668	OdontoPrev	252,00	6	18,00	234,00
677	Oral Santa Helena	12.806,38	162	486,00	12.320,38
544	Pecúlio Capemisa I	75.146,53	376	1.128,00	74.018,53
726	Prevident Assist. Odontológica Ltda	279,30	5	15,00	264,30
663	Servdonto	21.817,68	267	801,00	21.016,68
591	Sociela - Sociedade	41.023,91	803	2.409,00	38.614,91
700	SONASP - Convênios	96.005,57	180	540,00	95.465,57
699	SONASP - Mensalidade	6.998,00	269	807,00	6.191,00
TOTAL		5.837.765,57	11569	34.707,00	5.803.058,57

Fonte: SEPLOG

EMISSÃO:27/08/2024 17H05

Assinado por 1 pessoa: ANTONIO SILVA ROCHA
Para verificar a validade das assinaturas, acesse <https://aracaju.1doc.com.br/verificacao/64C5-2441-196E-2655> e informe o código 64C5-2441-196E-2655





ÓRGÃOS	VALOR R\$	TOTAL
GP	18.605,38	18.605,38
SEGOV	68.460,73	68.460,73
FUNCAJU PESSOAL A DISPOSIÇÃO	3,16	3,16
PGM	315.922,43	315.922,43
CGM	17.788,91	17.788,91
SECOM	21.637,29	21.637,29
SEMFAS	192.701,82	192.701,82
SEMFAS CONS. TUTELARES	4.290,69	4.290,69
SEMFAS CONS. TEMPORARIO	24,67	24,67
SEMFAZ	350.860,74	350.860,74
SEJESP	21.913,70	21.913,70
SEMA	30.671,57	30.671,57
SETUR	25.774,98	25.774,98
SEMINFRA	28.856,46	28.856,46
EMSURB PESSOAL A DISPOSIÇÃO	47.211,99	47.211,99
EMURB PESSOAL A DISPOSIÇÃO	17.729,72	17.729,72
SEMDEI	9.922,65	9.922,65
SEMAPI	10.392,13	10.392,13
SEMDEC	39.225,56	39.225,56
SEMDEC GMA	302.674,79	302.674,79
SEPLOG	102.771,24	102.771,24
TOTAL ADM DIRETA	1.627.440,61	1.627.440,61
SEMED MDE	248.783,82	248.783,82
SEMED ADM. GERAL	22.631,02	22.631,02
FUNDEB	1.894.727,55	1.894.727,55
FUNDEB TEMPORARIA	288.664,07	288.664,07
TOTAL FOLHA SEMED	2.454.806,46	2.454.806,46
SMS	1.505.880,09	1.505.880,09
SMS ADM. GERAL	11.331,94	11.331,94
SMS TEMPORÁRIA	241.042,95	241.042,95
TOTAL FOLHA SMS	1.758.254,98	1.758.254,98
FUNCAJU	18.038,12	18.038,12
FUNDAT	12.767,59	12.767,59
FUNDAT PESSOAL A DISPOSIÇÃO	2.389,61	2.389,61
EMURB	215.114,81	215.114,81
EMSURB	85.935,75	85.935,75
SMTT- Administrativo	32.150,38	32.150,38
SMTT Operacional	132.437,69	132.437,69
TOTAL ADM INDIRETA	498.833,95	498.833,95
AJUPREV - ÓRGÃO	10.879,10	10.879,10
PMA/AJUPREV- INATIVOS-DIVERSOS	683.525,10	683.525,10
PMA/AJUPREV- INATIVOS-MAHISTÉRIO	1.098.381,46	1.098.381,46
PMA/AJUPREV- INATIVOS-SAÚDE	256.869,77	256.869,77
PMA/AJUPREV- INATIVOS-SMTT	11.702,20	11.702,20
PMA/AJUPREV- PENSÃO POR FALECIMENTO - DIVERSOS	54.851,34	54.851,34
PMA/AJUPREV- PENSÃO POR FALECIMENTO - MAGISTÉIRO	45.347,89	45.347,89
PMA/AJUPREV- PENSÃO POR FALECIMENTO - SAÚDE	9.451,54	9.451,54
PMA/AJUPREV- PENSÃO POR FALECIMENTO - SMTT	810,23	810,23
AJUPREV- INATIVOS CÂMARA - FUNCIONARIOS	200.455,47	200.455,47
AJUPREV- INATIVOS CÂMARA - VEREADORES	6.881,31	6.881,31
AJUPREV- PENSÕES POR FALECIMENTO CÂMARA	8.019,41	8.019,41
AJUPREV- PENSÕES POR CÂMARA - VEREADORES	10.206,14	10.206,14
AJUPREV-INATIVOS CONCURSADOS - MAGISTÉRIO	298,11	298,11
AJUPREV-INATIVOS CONCURSADOS - SAÚDE	11.919,54	11.919,54
AJUPREV-PENSÃO FALECIMENTO CONCURSADOS DIVERSOS	74.504,95	74.504,95
AJUPREV-PENSÃO FALECIMENTO CONCURSADOS- MAGISTÉRIO	121,89	3,60
AJUPREV-PENSÃO FALECIMENTO CONCURSADOS- SAÚDE	1.458,46	1.458,46
TOTAL AJUPREVID	2.485.683,91	2.485.565,62
TOTAL GERAL	8.825.019,91	8.824.901,62
FONTE:SEMFAZ-COGOE		



13.28.780/0001-00

Gestão de Recursos Humanos
Secretaria Municipal do Planejamento, Orçamento e Gestão
Vale Transporte -01/08/2024

11:32:12

1

23/08/2024

Ccusto	Secretaria	Valor Descontado	Número de Fichas	Valor Fichas	Patronal
9	Controladoria Geral do Município	R\$ 222,71	336	R\$ 1.512,00	R\$ 1.289,29
45	Empresa Municipal de Serviços Urbanos - EMSURB	R\$ 14.396,54	18270	R\$ 82.215,00	R\$ 67.818,46
12	Empresa Municipal de Serviços Urbanos - Pessoal a Disp.	R\$ 4.732,49	4032	R\$ 18.144,00	R\$ 13.411,51
18	Funcaju - Fundação Cultural Cidade de Aracaju	R\$ 1.268,43	1092	R\$ 4.914,00	R\$ 3.645,57
17	Fundação Municipal de Formação para o Trabalho - Pessoal a Disp.	R\$ 227,71	126	R\$ 567,00	R\$ 339,29
55	Fundat - Fundação Municipal de Formação para o Trabalho	R\$ 2.048,80	3780	R\$ 17.010,00	R\$ 14.961,20
1	Gabinete do Prefeito	R\$ 247,34	168	R\$ 756,00	R\$ 508,66
4	Procuradoria Geral do Município	R\$ 701,43	1092	R\$ 4.914,00	R\$ 4.212,57
23	Secretaria Municipal da Articulação Política e Relações Institucionais	R\$ 72,87	84	R\$ 378,00	R\$ 305,13
10	Secretaria Municipal da Comunicação Social	R\$ 187,93	210	R\$ 945,00	R\$ 757,07
33	Secretaria Municipal da Defesa Social e da Cidadania	R\$ 573,65	630	R\$ 2.835,00	R\$ 2.261,35
47	Secretaria Municipal da Educação - Adm Geral	R\$ 5.523,04	2898	R\$ 13.041,00	R\$ 7.517,96
22	Secretaria Municipal da Educação - Básica FUNDEB	R\$ 16.265,48	4746	R\$ 21.357,00	R\$ 5.091,52
21	Secretaria Municipal da Educação - MDE	R\$ 3.056,37	4620	R\$ 20.790,00	R\$ 17.733,63
3	Secretaria Municipal da Família e da Assistência Social	R\$ 13.712,57	14532	R\$ 65.394,00	R\$ 51.681,43
6	Secretaria Municipal da Fazenda	R\$ 2.201,82	2730	R\$ 12.285,00	R\$ 10.083,18
34	Secretaria Municipal da Infraestrutura	R\$ 289,38	378	R\$ 1.701,00	R\$ 1.411,62
24	Secretaria Municipal da Juventude e do Esporte	R\$ 177,80	378	R\$ 1.701,00	R\$ 1.523,20
40	Secretaria Municipal da Saúde	R\$ 66.669,91	45864	R\$ 206.388,00	R\$ 139.718,09
46	Secretaria Municipal da Saúde - Adm Geral	R\$ 1.857,72	1218	R\$ 5.481,00	R\$ 3.623,28
2	Secretaria Municipal de Governo	R\$ 1.056,40	966	R\$ 4.347,00	R\$ 3.290,60
49	Secretaria Municipal do Desenvolvimento Econômico e Inovação	R\$ 57,88	42	R\$ 189,00	R\$ 131,12
36	Secretaria Municipal do Meio Ambiente	R\$ 794,44	714	R\$ 3.213,00	R\$ 2.418,56
11	Secretaria Municipal do Planejamento Orçamento e Gestão	R\$ 2.934,39	4326	R\$ 19.467,00	R\$ 16.532,61
37	Secretaria Municipal do Turismo	R\$ 536,80	1092	R\$ 4.914,00	R\$ 4.377,20
TOTAL		R\$ 139.813,90	114324	R\$ 514.458,00	R\$ 374.644,10

EMIÇÃO:27/08/2024 17H05



DEMONSTRATIVO DE PAGAMENTO POR BANCO EMPRÉSTIMOS CONSIGNADOS 2024

MÊS	EMPRÉTIMO CONSIGNADOS																												TOTAL													
	DTD	CEF	DTD	BB	DTD	CAPEMISA	DTD	SBFP	DTD	BANESE	DTD	PANAMERIC	DTD	BRADESCO	DTD	DAYCOVAL	DTD	SANTANDER	DTD	COMPREV	DTD	COMPREFIN	DTD	BRADESCO FINANCIAMENTO	DTD	ITAU UNIBANCO	DTD	INDUSTRIAL DO BRASIL		DTD	ITÁU	DTD	SICOB	DTD	SICREDI	DTD	SAFRA	DTD				
JANEIRO	3.754	2.973.143,31	416	448.644,29	86	19.121,71	618	255.269,95	1.682	1.165.827,24	89	23.966,36	57	44.011,56	513	128.798,25	749	250.015,08	41	9.421,70	3	326,88	30	5.331,22	2	644,30	62	11.060,36	47	7.801,43	4	1.833,00	40	23.072,82	80	19.076,65	8.273	5.382.544,89				
FEVEREIRO	3.724	2.966.310,13	412	442.376,47	84	19.145,85	618	258.601,74	1.687	1.175.337,79	84	21.391,48	56	43.335,46	511	128.546,88	745	251.342,40	39	8.362,14	4	516,02	36	5.980,71	2	644,30	62	11.060,36	46	7.743,52	4	1.833,00	40	23.072,82	79	18.967,58	8.233	5.378.339,94				
MARÇO	3.717	2.986.156,18	418	446.957,76	573	18.628,66	620	259.698,31	1.686	1.181.396,92	82	20.864,21	56	43.326,42	519	130.453,12	753	254.256,40	41	9.542,78	4	515,76	36	5.980,71	2	644,30	62	11.060,36	46	7.743,52	4	1.979,94	38	22.091,14	79	18.967,58	8.736	5.414.699,36				
ABRIL	3.707	2.992.821,44	417	454.113,90	81	18.628,66	628	264.322,33	1.679	1.183.856,83	82	21.021,48	56	44.522,23	529	134.634,40	762	257.819,80	42	9.457,63	4	515,76	37	6.382,71	1	394,30	61	10.639,36	46	7.743,52	4	1.979,94	37	22.793,71	79	18.967,58	8.252	5.444.699,87				
MAIO	3.698	3.004.782,44	415	454.120,89	82	18.909,04	634	268.027,28	1.711	1.214.547,89	71	17.029,91	55	42.499,64	540	137.733,35	769	262.924,53	41	7.927,06	4	515,76	38	6.591,37	1	394,30	60	10.583,41	46	7.743,52	4	1.979,94	36	21.893,71	78	18.868,58	8.283	5.490.699,25				
JUNHO	3.686	3.005.859,16	416	466.139,31	81	18.538,43	632	269.212,12	1.708	1.224.876,44	64	15.932,23	56	44.669,01	543	138.920,75	774	264.987,04	41	7.760,97	5	555,65	38	6.591,37	1	394,30	60	10.583,41	46	7.743,52	4	1.979,94	37	22.627,96	78	18.873,27	8.270	5.515.699,51				
JULHO	3.680	3.007.875,12	422	469.951,13	80	18.519,22	624	266.403,25	1.717	1.232.000,90	48	11.478,61	55	44.471,07	544	139.556,24	776	266.656,44	53	10.443,81	9	951,47	39	6.787,92	1	394,30	61	10.639,36	46	7.743,52	4	1.979,94	38	23.551,27	78	18.873,27	8.275	5.531.699,72				
AGOSTO	3.672	3.019.059,54	426	476.110,94	80	18.589,80	614	261.304,32	1.728	1.246.969,32	32	8.267,91	55	44.471,07	551	140.499,01	783	268.250,42	47	10.303,33	9	997,17	38	5.440,51	1	394,30	61	10.639,36	46	7.743,52	4	1.979,94	23	17.291,81	77	18.728,84	8.247	5.553.698,60				
SETEMBRO	0	0,00	0	0,00	0	0,00	0	0,00	0	0,00	0	0,00	0	0,00	0	0,00	0	0,00	0	0,00	0	0,00	0	0,00	0	0,00	0	0,00	0	0,00	0	0,00	0	0,00	0	0,00	0	0,00	0	0,00		
OUTUBRO	0	0,00	0	0,00	0	0,00	0	0,00	0	0,00	0	0,00	0	0,00	0	0,00	0	0,00	0	0,00	0	0,00	0	0,00	0	0,00	0	0,00	0	0,00	0	0,00	0	0,00	0	0,00	0	0,00	0	0,00	0	0,00
NOVEMBRO	0	0,00	0	0,00	0	0,00	0	0,00	0	0,00	0	0,00	0	0,00	0	0,00	0	0,00	0	0,00	0	0,00	0	0,00	0	0,00	0	0,00	0	0,00	0	0,00	0	0,00	0	0,00	0	0,00	0	0,00	0	0,00
DEZEMBRO	0	0,00	0	0,00	0	0,00	0	0,00	0	0,00	0	0,00	0	0,00	0	0,00	0	0,00	0	0,00	0	0,00	0	0,00	0	0,00	0	0,00	0	0,00	0	0,00	0	0,00	0	0,00	0	0,00	0	0,00	0	0,00
TOTAL	0	23.956.007,32	0	3.658.414,69	0	150.081,37	0	2.102.839,30	0	9.624.813,33	0	139.952,19	0	351.306,46	0	1.079.142,00	0	2.076.252,11	0	73.219,42	0	4.894,47	0	49.086,52	0	3.904,40	0	86.265,98	0	62.006,07	0	15.545,64	0	176.395,24	0	151.323,35	0	48.122.833,34				

FONTE: PMA/SEFLOG/SEMFAZ/CGOEF

EMISSÃO:27/08/2024 17H05

Assinado por 1 pessoa: ANTONIO SILVA ROCHA
Para verificar a validade das assinaturas, acesse <https://aracaju.1doc.com.br/verificacao/64052441-198E-2655-cintibre-0-código-6405-2441-198E-2655>



(LRF, art. 55, inciso I alinea "a")

R\$

DESPESAS COM PESSOAL	DESPESAS EXECUTADAS NOS ÚLTIMOS 12 MESES												TOTAL (ÚLTIMOS 12 MESES)	INSCRIÇÃO EM RESTOS A PAGAR NÃO PROCESSADOS	
	LÍQUIDAS														
	set/23	out/23	nov/23	dez/23	jan/24	fev/24	mar/24	abr/24	mai/24	jun/24	jul/24	ago/24	(a)	(b)	
DESPESAS BRUTA COM PESSOAL (I)	136.067.779,56	151.190.899,98	131.802.531,56	217.097.568,36	116.319.595,65	126.788.794,48	124.439.056,33	135.384.208,15	131.731.008,18	140.409.065,85	164.571.202,82	145.640.250,89	1.721.441.961,81	839.185,68	
Pessoal Ativo	106.423.529,25	113.338.150,44	92.394.595,72	161.576.893,88	86.161.062,29	88.632.788,10	88.775.302,24	95.587.688,63	90.486.395,14	100.682.751,07	116.753.200,46	103.484.479,28	1.244.296.836,50	568.224,65	
1 - Vencimentos, Vantagens e Outras Despesas Variáveis	72.926.366,86	80.385.280,07	60.589.042,63	99.848.459,04	55.754.816,23	57.656.087,80	58.582.684,08	64.224.257,28	59.544.189,81	69.844.619,32	72.396.680,57	64.540.400,86	816.292.884,55	499.207,98	
31900400 Contratação Por Tempo Determinado	8.609.111,32	7.662.764,47	7.208.443,12	11.543.345,51	6.596.253,94	7.490.159,50	7.535.962,95	7.892.696,09	8.041.939,14	8.678.933,85	9.924.283,66	8.673.060,70	99.856.954,25	0,00	
31900800 Outros Benefícios Assistenciais	0,00	0,00	0,00	10.700,00	0,00	4.437,90	0,00	0,00	0,00	0,00	0,00	0,00	15.137,90	0,00	
31901100 Vencimentos e Vantagens Fixas Pessoal Civil	49.774.011,30	46.862.335,31	45.992.853,02	87.135.812,94	46.600.545,18	45.513.404,70	45.666.895,86	46.736.143,93	48.368.141,54	53.071.985,22	58.166.434,03	51.885.258,93	625.573.821,96	499.207,98	
31901600 Outras Despesas Variáveis - Pessoal Civil	938.394,60	851.755,57	937.935,93	787.455,95	791.657,80	736.099,26	837.481,16	882.789,36	634.545,12	800.474,37	843.104,56	730.438,38	9.772.132,06	0,00	
31904100 Contribuições	0,00	0,00	0,00	0,00	0,00	0,00	0,00	0,00	0,00	0,00	0,00	0,00	0,00	0,00	
31904600 Auxílio Alimentação	0,00	0,00	0,00	0,00	0,00	0,00	0,00	0,00	0,00	0,00	0,00	0,00	0,00	0,00	
31904900 Auxílio Transporte	0,00	0,00	0,00	0,00	0,00	0,00	0,00	0,00	0,00	0,00	0,00	0,00	0,00	0,00	
31909100 Sentenças Judiciais	12.852.388,70	23.190.081,17	4.855.459,40	60.267,23	1.061.528,53	783.586,48	1.733.261,33	7.024.601,95	708.855,46	5.471.624,02	2.065.057,64	166.185,31	59.972.897,22	0,00	
31909200 Despesas Exercícios Anteriores	0,00	0,00	0,00	0,00	180.173,86	2.993,09	64.211,09	0,00	5.615,92	0,00	150,65	5.838,01	258.982,62	0,00	
31909300 Indenizações e Restituições	34.819,16	7.182,58	36.060,73	0,00	5.153,31	45.671,32	97.935,05	90.609,20	45.476,82	9.642,25	7.927,00	180.799,45	561.276,87	0,00	
31909400 Indenizações e Restituições Trabalhistas	509.854,69	1.609.179,66	1.212.197,47	413,32	519.503,61	2.739.146,06	2.367.866,86	1.278.406,41	1.375.390,44	1.538.594,02	990.332,57	2.682.928,63	16.823.813,74	0,00	
31909600 Ressarcimento de Despesas Pessoal Requisitado	207.787,09	401.981,31	346.092,96	310.464,09	0,00	340.589,49	279.069,78	319.010,34	364.225,37	273.365,59	399.390,46	215.891,45	3.457.867,93	0,00	
2 - Obrigações Patronais	33.497.162,39	32.952.870,37	31.805.553,09	61.728.434,84	30.406.246,06	30.976.700,30	30.192.618,16	31.363.431,35	30.942.205,33	30.838.131,75	44.356.519,89	38.944.078,42	428.003.951,95	69.016,67	
31901300 Obrigações Patronais	4.348.155,59	4.741.700,43	4.090.996,23	8.268.164,75	3.793.862,60	4.562.925,78	4.087.554,20	4.500.988,28	4.641.527,39	4.813.405,44	4.935.366,65	4.745.546,57	57.530.193,91	69.016,67	
31911300 Obrigações Patronais	28.641.331,50	27.703.494,64	27.206.881,56	52.952.594,79	26.104.708,16	25.906.099,22	25.597.388,66	26.354.767,77	25.793.002,64	25.517.051,01	38.913.477,94	33.690.856,55	364.381.654,44	0,00	
31919200 Despesas de Exercícios Anteriores	507.675,30	507.675,30	507.675,30	507.675,30	507.675,30	507.675,30	507.675,30	507.675,30	507.675,30	507.675,30	507.675,30	507.675,30	6.092.103,60	0,00	
0000000 Obrigações Patronais não passaram p/ Exe. Orç.LC 173 RPPS PP	0,00	0,00	0,00	0,00	0,00	0,00	0,00	0,00	0,00	0,00	0,00	0,00	0,00	0,00	
31901309 Plano de Assistência Médica e/ou Odontológico (-)	0,00	0,00	0,00	0,00	0,00	0,00	0,00	0,00	0,00	0,00	0,00	0,00	0,00	0,00	
4 - Pessoal Inativos e Pensionistas	24.089.129,86	30.047.331,61	30.135.837,83	47.118.677,52	30.158.533,36	30.100.276,07	30.244.491,52	31.388.658,10	32.002.064,65	32.430.296,95	37.938.924,60	34.259.622,08	389.913.846,15	0,00	
31900100 Aposentadorias, Reserva Remunerada e Reformas	21.123.455,86	27.354.933,86	27.422.954,52	43.356.748,51	27.483.975,26	27.426.724,65	27.568.333,16	28.569.266,35	29.168.700,70	29.542.225,68	34.651.942,43	31.185.234,53	354.854.495,51	0,00	
31900300 Pensões	2.965.674,00	2.692.397,75	2.712.883,31	3.761.929,01	2.674.558,10	2.673.551,42	2.676.158,36	2.819.391,75	2.833.363,95	2.888.073,27	3.286.982,17	3.074.387,55	35.059.350,64	0,00	
5 - Outras Despesas de Pessoal Deco.de Ct.Terceiriz.(§1º, art.18 da LRF)	5.555.120,45	9.272.098,01	9.272.098,01	8.401.996,96	0,00	8.055.730,31	5.419.262,57	8.407.861,42	9.242.548,39	7.296.015,83	9.879.077,76	7.896.149,53	87.231.279,16	270.903,03	
DESPESAS NÃO COMPUTADAS (II)(§1º do art. 19 da LRF)	36.457.623,05	54.546.243,12	34.238.263,20	50.998.332,85	50.444.287,50	28.861.465,26	29.497.660,46	33.419.328,03	27.205.873,76	31.527.473,24	32.392.973,01	34.567.238,18	444.156.761,66	916.982,65	
Indenização p/ Demissão e Incentivos à Demissão	509.854,69	1.607.596,75	1.212.197,47	-44.074,36	519.503,61	2.759.146,06	2.365.639,51	1.370.578,33	1.375.390,44	1.538.594,02	990.332,57	2.682.127,83	16.886.886,92	0,00	
Decorrentes de Decisão Judicial de Período Anterior ao da Apuração	12.852.388,70	23.173.421,89	4.847.470,22	3.765.550,92	1.057.786,29	765.184,07	1.733.261,33	7.020.352,81	706.432,04	5.463.916,44	2.042.403,70	126.804,09	63.554.972,50	0,00	
Despesas de Exercícios Anteriores de período ao da Apuração	507.675,30	507.675,30	507.675,30	507.675,30	507.675,30	507.675,30	507.675,30	507.675,30	507.675,30	507.675,30	507.675,30	507.675,30	6.092.103,60	0,00	
Inativos e Pensionistas com Recursos Vinculados	17.969.309,02	25.298.169,54	24.448.500,22	40.350.015,77	45.476.580,44	21.514.005,13	21.478.316,52	21.245.000,31	21.284.637,46	20.695.141,32	25.554.244,29	27.959.422,69	313.273.342,71	0,00	
Agentes Comunitários de Saúde e de Combate às Endemias com Recursos Vinculados (CF , art 198 §11)	2.505.360,00	2.510.640,00	2.523.840,00	5.037.120,00	2.702.568,00	2.702.568,00	2.705.392,00	2.696.920,00	2.696.920,00	2.691.272,00	2.688.448,00	2.688.448,00	34.149.496,00	0,00	
Parcelas dedutível referente ao piso salarial do Enfermeiro, Técnico de Enfermagem, Auxiliar de Enfermagem e Parreira (adct, ART 38,§2º)	2.113.035,34	1.448.739,64	698.579,99	1.382.045,22	0,00	610.194,74	643.164,71	578.801,28	632.278,12	630.874,16	609.718,50	602.760,27	9.950.191,97	906.988,65	
Outras Deduções Constitucionais ou Legais	0,00	0,00	0,00	0,00	0,00	0,00	0,00	0,00	0,00	0,00	0,00	0,00	0,00	0,00	
DESPESA LÍQUIDA COM PESSOAL (III) = (II) - (I)	99.610.156,51	96.644.656,86	97.564.268,36	166.099.235,51	65.875.308,15	97.927.329,22	94.941.395,87	101.964.880,12	104.525.134,42	108.881.592,61	132.178.229,81	111.073.012,71	1.277.285.200,15	97.796,97	
Especificação	set/23	out/23	nov/23	dez/23	jan/24	fev/24	mar/24	abr/24	mai/24	jun/24	jul/24	ago/24	TOTAL		
Apuração despesas Inativos e Pensionistas com Rec. Vinculados	24.089.129,86	30.063.990,89	30.143.827,01	47.128.594,67	47.122.389,76	30.118.679,48	30.100.277,07	30.104.526,21	31.994.488,07	32.438.006,53	37.961.578,54	34.299.003,30	405.564.491,39		
31900100 Aposentadorias, Reserva Remunerada e Reformas	21.123.455,86	27.354.933,86	27.422.954,52	43.356.748,51	27.483.975,26	27.426.725,65	27.426.725,65	27.426.725,65	29.168.700,70	29.542.225,68	34.651.942,43	31.185.234,53	369.443.121,55		
31900300 Pensões	2.965.674,00	2.692.397,75	2.712.883,31	3.761.929,01	2.674.558,10	2.673.551,42	2.673.551,42	2.819.391,75	2.833.363,95	2.888.073,27	3.286.982,17	3.074.387,55	35.988.274,28		
31909100 Sentenças Judiciais	0,00	16.659,28	7.989,18	9.917,15	3.712,24	18.402,41	0,00	4.249,14	2.423,42	7.707,58	22.653,94	39.381,22	133.095,56		
(-) REPASSE FINANCEIRO CONTA CONTÁBIL 451320101	6.119.820,84	4.765.821,35	5.695.326,79	6.778.578,90	1.645.809,32	8.604.674,35	8.621.960,55	8.859.525,90	10.709.850,61	11.742.865,21	6.898.708,60	4.510.257,48	84.953.199,90		
Inativos e Pensionistas com Recursos Vinculados	17.969.309,02	25.298.169,54	24.448.500,22	40.350.015,77	45.476.580,44	21.514.005,13	21.478.316,52	21.245.000,31	21.284.637,46	20.695.141,32	31.062.869,94	29.788.745,82	320.611.291,49		
APURAÇÃO DO CUMPRIMENTO DO LIMITE LEGAL								VALOR							
RECEITA CORRENTE LÍQUIDA - RCL (IV)								2.762.053.425,81							
(-) Transferências obrigatórias da União relativas às emendas individuais (art.166-A,§1º da CF) (V)								7.435.227,00							
(-) Transferências obrigatórias da União relativas às emendas de bancada (art.166 §16 da CF) (VI)								520.000,00							
(-) Transferência da União relativas à remuneração dos a. comunitários de saúde e de comb.às endemias (CF Art 198§ 11) (VI)								34.149.496,00							
= RECEITA CORRENTE LÍQUIDA AJUSTADA PARA CÁLCULO DOS LIMITES DA DESPESA COM PESSOAL (VII)=(IV - V - VI)								2.719.948.702,81							
DESPESA TOTAL COM PESSOAL - DTP (VIII)) = (III+a+IIIb)								1.277.207.403,18							
LIMITE MÁXIMO (IX) (Incisos I, II, III art. 20 da LRF)								1.468.772.299,52							
LIMITE PRUDENCIAL (X) = (0,95 X IX)(parágrafo único do art.22 da LRF)								1.395.333.684,54							
LIMITE ALERTA (XI) = (0,90 X IX)(inciso II do §1º do art.59 da LRF)								1.321.895.069,57							

Assinado por 1 pessoa: ANTONIO SILVA ROCHA
Para verificar a validade das assinaturas

(LRF, art. 55, inciso I alínea "a")

DESPESAS COM PESSOAL	DESPESAS EXECUTADAS NOS ÚLTIMOS 12 MESES												TOTAL (ÚLTIMOS 12 MESES) (a)	INSCRIÇÃO EM RESTOS A PAGAR NÃO PROCESSADO (b)
	LÍQUIDAS													
	set/23	out/23	nov/23	dez/23	jan/24	fev/24	mar/24	abr/24	mai/24	jun/24	jul/24	ago/24		
DESPESAS BRUTA COM PESSOAL (I)	4.590.444,23	4.444.964,37	8.175.472,48	4.984.656,96	4.020.588,01	4.862.054,13	4.777.855,97	4.969.009,81	5.016.734,71	5.013.997,51	4.917.086,07	5.109.705,92	60.882.570,17	47.137,51
Pessoal Ativo	4.590.444,23	4.444.964,37	8.175.472,48	4.984.656,96	4.020.588,01	4.862.054,13	4.777.855,97	4.969.009,81	5.016.734,71	5.013.997,51	4.917.086,07	5.109.705,92	60.882.570,17	47.137,51
1 - Vencimentos, Vantagens e Outras Despesas Variáveis	3.386.238,05	3.249.571,94	5.887.332,84	3.456.050,13	3.308.609,58	3.546.651,85	3.630.813,50	3.718.272,43	3.771.248,88	3.730.729,30	3.640.434,61	3.800.935,11	45.126.888,22	47.137,51
31900400 Contratação Por Tempo Determinado	0,00	0,00	0,00	0,00	0,00	0,00	0,00	0,00	0,00	0,00	0,00	0,00	0,00	0,00
31900800 Outros Benefícios Assistenciais	0,00	0,00	0,00	0,00	0,00	0,00	0,00	0,00	0,00	0,00	0,00	0,00	0,00	0,00
31901100 Vencimentos e Vantagens Fixas Pessoal Civil	3.200.260,03	3.134.413,67	5.734.564,36	3.131.132,99	3.271.593,42	3.364.030,25	3.447.362,76	3.439.277,57	3.497.440,33	3.488.688,31	3.475.361,17	3.630.220,93	42.814.345,79	47.137,51
31901600 Outras Despesas Variáveis - Pessoal Civil	0,00	0,00	0,00	0,00	0,00	0,00	0,00	0,00	0,00	0,00	0,00	0,00	0,00	0,00
31904100 Contribuições	0,00	0,00	0,00	0,00	0,00	0,00	0,00	0,00	0,00	0,00	0,00	0,00	0,00	0,00
31904600 Auxílio Alimentação	0,00	0,00	0,00	0,00	0,00	0,00	0,00	0,00	0,00	0,00	0,00	0,00	0,00	0,00
31904900 Auxílio Transporte	0,00	0,00	0,00	0,00	0,00	0,00	0,00	0,00	0,00	0,00	0,00	0,00	0,00	0,00
31909100 Sentenças Judiciais	0,00	0,00	0,00	0,00	0,00	0,00	0,00	0,00	0,00	0,00	0,00	0,00	0,00	0,00
31909200 Despesas Exercícios Anteriores	0,00	0,00	0,00	0,00	0,00	0,00	0,00	0,00	0,00	0,00	0,00	0,00	0,00	0,00
31909300 Indenizações e Restituições	0,00	0,00	0,00	0,00	0,00	0,00	0,00	0,00	0,00	0,00	0,00	0,00	0,00	0,00
31909400 Indenizações e Restituições Trabalhistas	143.935,82	73.108,57	109.605,26	280.896,42	37.016,16	122.347,49	123.283,28	207.792,08	202.986,95	178.213,00	101.251,84	104.529,06	1.684.965,93	0,00
31909600 Ressarcimento de Despesas Pessoal Requisitado	42.042,20	42.049,70	43.163,22	44.020,72	0,00	60.274,11	60.167,46	71.202,78	70.821,60	63.827,99	63.821,60	66.185,12	627.576,50	0,00
2 - Obrigações Patronais	1.204.206,18	1.195.392,43	2.288.139,64	1.528.606,83	711.978,43	1.315.402,28	1.147.042,47	1.250.737,38	1.245.485,83	1.283.268,21	1.276.651,46	1.308.770,81	15.755.681,95	0,00
31901300 Obrigações Patronais	626.529,77	605.333,25	1.175.902,15	614.365,48	641.531,80	659.466,46	669.521,03	686.005,52	667.444,32	675.478,22	668.815,12	669.002,33	8.359.395,45	0,00
31911300 Obrigações Patronais	577.676,41	590.059,18	1.112.237,49	914.241,35	70.446,63	655.935,82	477.521,44	564.731,86	578.041,51	607.789,99	607.836,34	639.768,48	7.396.286,50	0,00
00000000 Obrigações Patronais não passaram p/ Exe. Orç. LC 173 RPPS PP	0,00	0,00	0,00	0,00	0,00	0,00	0,00	0,00	0,00	0,00	0,00	0,00	0,00	0,00
31919200 Despesas de Exercícios Anteriores	0,00	0,00	0,00	0,00	0,00	0,00	0,00	0,00	0,00	0,00	0,00	0,00	0,00	0,00
31901309 Plano de Assistência Médica e/ou Odontológico.(.)	0,00	0,00	0,00	0,00	0,00	0,00	0,00	0,00	0,00	0,00	0,00	0,00	0,00	0,00
3 - Pessoal Inativos e Pensionistas	0,00	0,00	0,00	0,00	0,00	0,00	0,00	0,00	0,00	0,00	0,00	0,00	0,00	0,00
31900100 Aposentadorias, Reserva Remunerada e Reformas	0,00	0,00	0,00	0,00	0,00	0,00	0,00	0,00	0,00	0,00	0,00	0,00	0,00	0,00
31900300 Pensões	0,00	0,00	0,00	0,00	0,00	0,00	0,00	0,00	0,00	0,00	0,00	0,00	0,00	0,00
4 - Outras Despesas de Pessoal Deco.de Ct.Terceiriz.§1º, art.18 da LRF	0,00	0,00	0,00	0,00	0,00	0,00	0,00	0,00	0,00	0,00	0,00	0,00	0,00	0,00
DESPESAS NÃO COMPUTADAS (II) (§1º do art. 19 da LRF)	143.935,82	73.108,57	109.605,26	280.896,42	37.016,16	122.347,49	123.283,28	207.792,08	202.986,95	178.213,00	101.251,84	104.529,06	1.684.965,93	0,00
Indenização p/ Demissão e Incentivos à Demissão	143.935,82	73.108,57	109.605,26	280.896,42	37.016,16	122.347,49	123.283,28	207.792,08	202.986,95	178.213,00	101.251,84	104.529,06	1.684.965,93	0,00
Decorrentes de Decisão Judicial de Período Anterior ao da Apuração	0,00	0,00	0,00	0,00	0,00	0,00	0,00	0,00	0,00	0,00	0,00	0,00	0,00	0,00
Despesas de Exercícios Anteriores de período ao da Apuração	0,00	0,00	0,00	0,00	0,00	0,00	0,00	0,00	0,00	0,00	0,00	0,00	0,00	0,00
Inativos e Pensionistas com Recursos Vinculados	0,00	0,00	0,00	0,00	0,00	0,00	0,00	0,00	0,00	0,00	0,00	0,00	0,00	0,00
Agentes Comunitários de Saúde e de Combate às Endemias com Recursos Vinculados (CF, art. 198 §11)	0,00	0,00	0,00	0,00	0,00	0,00	0,00	0,00	0,00	0,00	0,00	0,00	0,00	0,00
Parcelas dedutível referente ao piso salarial do Enfermeiro, Técnico de Enfermagem, Auxiliar de Enfermagem e Parteira (adct. ART 38, §2º)	0,00	0,00	0,00	0,00	0,00	0,00	0,00	0,00	0,00	0,00	0,00	0,00	0,00	0,00
Outras Deduções Constitucionais ou Legais	0,00	0,00	0,00	0,00	0,00	0,00	0,00	0,00	0,00	0,00	0,00	0,00	0,00	0,00
DESPESA LÍQUIDA COM PESSOAL (III) = (II) - (I)	4.446.508,41	4.371.855,80	8.065.867,22	4.703.760,54	3.983.571,85	4.739.706,64	4.654.572,69	4.761.217,73	4.813.747,76	4.835.784,51	4.815.834,23	5.005.176,86	59.197.604,24	47.137,51

Especificação	set/23	out/23	nov/23	dez/23	jan/24	fev/24	mar/24	abr/24	mai/24	jun/24	jul/24	ago/24	TOTAL
Apuração despesas Inativos e Pensionistas com Rec. Vinculados	0,00	0,00	0,00	0,00	0,00	0,00	0,00	0,00	0,00	0,00	0,00	0,00	0,00
31900100 Aposentadorias, Reserva Remunerada e Reformas	0,00	0,00	0,00	0,00	0,00	0,00	0,00	0,00	0,00	0,00	0,00	0,00	0,00
31900300 Pensões	0,00	0,00	0,00	0,00	0,00	0,00	0,00	0,00	0,00	0,00	0,00	0,00	0,00
31909100 Sentenças Judiciais	0,00	0,00	0,00	0,00	0,00	0,00	0,00	0,00	0,00	0,00	0,00	0,00	0,00
(-) APORTE FINANCEIRO	0,00	0,00	0,00	0,00	0,00	0,00	0,00	0,00	0,00	0,00	0,00	0,00	0,00
Inativos e Pensionistas com Recursos Vinculados	0,00	0,00	0,00	0,00	0,00	0,00	0,00	0,00	0,00	0,00	0,00	0,00	0,00

APURAÇÃO DO CUMPRIMENTO DO LIMITE LEGAL	VALOR	% SOBRE RCL AJUSTADA
RECEITA CORRENTE LÍQUIDA - RCL (IV)	2.762.053.425,81	-
(-) Transferências obrigatórias da União relativas às emendas individuais (art.166-A, §1º da CF) (V)	7.435.227,00	-
(-) Transferências obrigatórias da União relativas às emendas de bancada (art.166 §16 da CF) (VI)	520.000,00	-
(-) Transferência da União relativas à remuneração dos a. comunitários de saúde e de comb.às endemias (CF Art 198 § 11) (VI)	34.149.496,00	-
= RECEITA CORRENTE LÍQUIDA AJUSTADA PARA CÁLCULO DOS LIMITES DA DESPESA COM PESSOAL (VII)=(IV - V - VI)	2.719.948.702,81	-
DESPESA TOTAL COM PESSOAL - DTP (VIII) = (IIIa+IIIb)	59.244.741,75	2,18%
LIMITE MÁXIMO (IX) (Incisos I, II, III art. 20 da LRF)	163.196.922,17	6,00%
LIMITE PRUDENCIAL (X) = (0,95 X IX)(parágrafo único do art.22 da LRF)	144.157.281,25	5,30%
LIMITE ALERTA (XI) = (0,90 X IX)(inciso II do §1º do art.59 da LRF)	146.877.229,95	5,40%



**DEMONSTRATIVO DA DESPESA COM PESSOAL
CONSOLIDADO EXECUTIVO E LEGISLATIVO**

DESPESAS COM PESSOAL	DESPESAS EXECUTADAS NOS ÚLTIMOS 12 MESES												TOTAL (ÚLTIMOS 12 MESES) (a)	INSCRIÇÃO EM RESTOS A PAGAR NÃO PROCESSADOS (b)
	LÍQUIDAS													
	set/23	out/23	nov/23	dez/23	jan/24	fev/24	mar/24	abr/24	mai/24	jun/24	jul/24	ago/24		
DESPESAS BRUTA COM PESSOAL (I)	219.416.461,98	272.679.985,66	217.945.838,97	333.042.680,82	221.302.790,98	197.674.204,42	193.878.062,35	216.015.319,60	200.808.012,70	216.130.451,67	244.355.816,35	227.989.640,82	1.782.324.531,98	886.322,19
Pessoal Ativo	111.013.973,48	117.783.114,81	100.570.068,20	166.561.550,84	90.181.650,30	93.494.842,23	93.553.158,21	100.556.698,44	95.503.129,85	105.696.748,58	121.670.286,53	108.594.185,20	1.305.179.406,67	886.322,19
1 - Vencimentos, Vantagens e Outras Despesas Variáveis	76.312.604,91	83.634.852,01	66.476.375,47	103.304.509,17	59.063.425,81	61.202.739,65	62.213.497,58	67.942.529,71	63.315.438,69	73.575.348,62	76.037.115,18	68.341.335,97	861.419.772,77	546.345,49
31900400 Contratação Por Tempo Determinado	8.609.111,32	7.662.764,47	7.208.443,12	11.543.345,51	6.596.253,94	7.490.159,50	7.535.962,95	7.892.696,09	8.041.939,14	8.678.933,85	9.924.283,66	8.673.060,70	99.856.954,25	0,00
31900800 Outros Benefícios Assistenciais	0,00	0,00	0,00	10.700,00	0,00	4.437,90	0,00	0,00	0,00	0,00	0,00	0,00	15.137,90	0,00
31901100 Vencimentos e Vantagens Fixas Pessoal Civil	52.974.271,33	49.796.748,98	51.727.417,38	90.266.945,93	49.872.138,60	48.877.434,95	49.114.258,62	50.175.421,50	51.865.581,87	56.560.673,53	61.641.795,20	55.515.479,86	668.388.167,75	546.345,49
31901600 Outras Despesas Variáveis - Pessoal Civil	938.394,60	851.755,57	937.935,93	787.455,95	791.657,80	736.099,26	837.481,16	882.789,36	634.545,12	800.474,37	843.104,56	730.438,38	9.772.132,06	0,00
31904100 Contribuições	0,00	0,00	0,00	0,00	0,00	0,00	0,00	0,00	0,00	0,00	0,00	0,00	0,00	0,00
31904600 Auxílio Alimentação	0,00	0,00	0,00	0,00	0,00	0,00	0,00	0,00	0,00	0,00	0,00	0,00	0,00	0,00
31904900 Auxílio Transporte	0,00	0,00	0,00	0,00	0,00	0,00	0,00	0,00	0,00	0,00	0,00	0,00	0,00	0,00
31909100 Sentenças Judiciais	12.852.388,70	23.190.081,17	4.855.459,40	60.267,23	1.061.528,53	783.586,48	1.733.261,33	7.024.601,95	708.855,46	5.471.624,02	2.065.057,64	166.185,31	59.972.897,22	0,00
31909200 Despesas Exercícios Anteriores	0,00	0,00	0,00	0,00	180.173,86	2.993,09	64.211,09	0,00	5.615,92	0,00	150,65	5.838,01	258.982,62	0,00
31909300 Indenizações e Restituições	34.819,16	7.182,58	36.060,73	0,00	5.153,31	45.671,32	97.935,05	90.609,20	45.476,82	9.642,25	7.927,00	180.799,45	561.276,87	0,00
31909400 Indenizações e Restituições Trabalhistas	653.790,51	1.682.288,23	1.321.802,73	281.309,74	556.519,77	2.861.493,55	2.491.150,14	1.486.198,49	1.578.377,39	1.716.807,02	1.091.584,41	2.787.457,69	18.508.779,67	0,00
31909600 Ressarcimento de Despesas Pessoal Requisitado	249.829,29	444.031,01	389.256,18	354.484,81	0,00	400.863,60	339.237,24	390.213,12	435.046,97	337.193,58	463.212,06	282.076,57	4.085.444,43	0,00
2 - Obrigações Patronais	34.701.368,57	34.148.262,80	34.093.692,73	63.257.041,67	31.118.224,49	32.292.102,58	31.339.660,63	32.614.168,73	32.187.691,16	32.121.399,96	45.633.171,35	40.252.849,23	443.759.633,90	69.016,67
31901300 Obrigações Patronais	4.974.685,36	5.347.033,68	5.266.898,38	8.882.530,23	4.435.394,40	5.222.392,24	4.757.075,23	5.186.993,80	5.308.971,71	5.488.883,66	5.604.181,77	5.414.548,90	65.889.589,36	69.016,67
31911300 Obrigações Patronais	29.219.007,91	28.293.553,82	28.319.119,05	53.866.836,14	26.175.154,79	26.562.035,04	26.074.910,10	26.919.499,63	26.371.044,15	26.124.841,00	39.521.314,28	34.330.625,03	371.777.940,94	0,00
31919200 Despesas de Exercícios Anteriores	507.675,30	507.675,30	507.675,30	507.675,30	507.675,30	507.675,30	507.675,30	507.675,30	507.675,30	507.675,30	507.675,30	507.675,30	6.092.103,60	0,00
0000000 Obrigações Patronais não passaram p/ Exe. Orç. LC 173 RPPS PP	0,00	0,00	0,00	0,00	0,00	0,00	0,00	0,00	0,00	0,00	0,00	0,00	0,00	0,00
31901309 Plano de Assistência Médica e/ou Odontológico (-)	0,00	0,00	0,00	0,00	0,00	0,00	0,00	0,00	0,00	0,00	0,00	0,00	0,00	0,00
3 - Pessoal Inativos e Pensionistas	102.847.368,05	147.091.452,92	108.103.672,76	158.079.133,02	131.121.140,68	96.123.631,88	94.905.641,57	107.050.759,74	96.062.334,46	103.137.687,26	112.806.452,06	111.499.306,09	389.913.846,15	0,00
31900100 Aposentadorias, Reserva Remunerada e Reformas	21.123.455,86	27.354.933,86	27.422.954,52	43.356.748,51	27.483.975,26	27.426.724,65	27.568.333,16	28.569.266,35	29.168.700,70	29.542.225,68	34.651.942,43	31.185.234,53	354.854.495,51	0,00
31900300 Pensões	2.965.674,00	2.692.397,75	2.712.883,31	3.761.929,01	2.674.558,10	2.673.551,42	2.676.158,36	2.819.391,75	2.833.363,95	2.888.073,27	3.286.982,17	3.074.387,55	35.059.350,64	0,00
4 - Outras Despesas de Pessoal Deco.de Ct.Terceiriz.(§1º, art.18 da LRF)	5.555.120,45	7.805.417,93	9.272.098,01	8.401.996,96	0,00	8.055.730,31	5.419.262,57	8.407.861,42	9.242.548,39	7.296.015,83	9.879.077,76	7.896.149,53	87.231.279,16	270.960,00
DESPESAS NÃO COMPUTADAS (II)(§1º do art. 19 da LRF)	36.601.558,87	54.619.351,69	34.347.868,46	51.279.229,27	50.481.303,66	28.983.812,75	29.620.943,74	33.627.120,11	27.408.860,71	31.705.686,24	32.494.224,85	34.671.767,24	445.841.727,59	916.996,65
Indenização p/ Demissão e Incentivos à Demissão	653.790,51	1.680.705,32	1.321.802,73	236.822,06	556.519,77	2.881.493,55	2.488.922,79	1.578.370,41	1.578.377,39	1.716.807,02	1.091.584,41	2.786.656,89	18.571.852,85	0,00
Decorrentes de Decisão Judicial de Período Anterior ao da Apuração	12.852.388,70	23.173.421,89	4.847.470,22	3.765.550,92	1.057.786,29	765.184,07	1.733.261,33	7.020.352,81	706.432,04	5.463.916,44	2.042.403,70	126.804,09	63.554.972,50	0,00
Despesas de Exercícios Anteriores de período ao da Apuração	507.675,30	507.675,30	507.675,30	507.675,30	687.849,16	510.367,26	571.886,39	507.675,30	510.215,70	507.675,30	507.825,95	507.675,30	6.341.871,56	0,00
Inativos e Pensionistas com Recursos Vinculados	17.969.300,29	25.298.169,54	24.448.500,22	40.350.015,77	45.476.580,44	21.514.005,13	21.478.316,52	21.245.000,31	21.284.637,46	20.695.141,32	25.554.244,29	27.959.422,69	313.273.342,71	0,00
Agentes Comunitários de Saúde e de Combate às Endemias com Recursos Vinculados (CF, art 198 §11)	2.505.360,00	2.510.640,00	2.523.840,00	5.037.120,00	2.702.568,00	2.702.568,00	2.705.392,00	2.696.920,00	2.696.920,00	2.691.272,00	2.688.448,00	2.688.448,00	34.149.496,00	0,00
Parcelas dedutível referente ao piso salarial do Enfermeiro, Técnico de Enfermagem, Auxiliar de Enfermagem e Parteira (adct. ART 38 S2º)	2.113.035,34	1.448.739,64	698.579,99	1.382.045,22	0,00	610.194,74	643.164,71	578.801,28	632.278,12	630.874,16	609.718,50	602.760,27	9.950.191,97	904.998,85
Outras Deduções Constitucionais ou Legais	0,00	0,00	0,00	0,00	0,00	0,00	0,00	0,00	0,00	0,00	0,00	0,00	0,00	0,00
DESPESA LÍQUIDA COM PESSOAL (III) = (II) - (I)	182.814.903,11	218.060.633,97	183.597.970,51	281.763.451,55	170.821.487,32	168.690.391,67	164.257.118,61	182.388.199,49	173.399.151,99	184.424.765,43	211.861.591,50	193.317.873,58	1.336.482.804,39	34.659,46
Especificação	set/23	out/23	nov/23	dez/23	jan/24	fev/24	mar/24	abr/24	mai/24	jun/24	jul/24	ago/24	TOTAL	
Apuração despesas Inativos e Pensionistas com Rec. Vinculados	27.054.803,86	32.739.729,36	32.848.721,14	50.880.606,53	33.920.462,37	32.773.827,49	32.918.042,94	34.062.209,52	34.825.428,60	35.318.372,22	41.225.906,77	37.334.009,63	425.902.120,43	
31900100 Aposentadorias, Reserva Remunerada e Reformas	21.123.455,86	27.354.933,86	27.422.954,52	43.356.748,51	27.483.975,26	27.426.724,65	27.568.333,16	28.569.266,35	29.168.700,70	29.542.225,68	34.651.942,43	31.185.234,53	354.854.495,51	
31900300 Pensões	2.965.674,00	2.692.397,75	2.712.883,31	3.761.929,01	2.674.558,10	2.673.551,42	2.676.158,36	2.819.391,75	2.833.363,95	2.888.073,27	3.286.982,17	3.074.387,55	35.059.350,64	
31909100 Sentenças Judiciais	2.965.674,00	2.692.397,75	2.712.883,31	3.761.929,01	2.674.558,10	2.673.551,42	2.676.158,36	2.819.391,75	2.833.363,95	2.888.073,27	3.286.982,17	3.074.387,55	35.988.274,28	
(-) APORTE FINANCEIRO	0,00	7.989,18	9.917,15	18.402,41	0,00	4.249,14	0,00	2.423,42	7.707,58	22.653,94	39.381,22	133.095,56		
Inativos e Pensionistas com Recursos Vinculados	27.054.803,86	32.723.070,08	32.840.731,96	50.870.689,38	33.916.750,13	32.755.425,08	32.918.042,94	34.057.960,38	34.823.005,18	35.310.664,64	41.203.252,83	37.294.628,41	425.769.024,87	
APURAÇÃO DO CUMPRIMENTO DO LIMITE LEGAL													VALOR	% SOBRE RCL AJUSTADA
RECEITA CORRENTE LÍQUIDA - RCL (IV)													2.762.053.425,81	-
(-) Transferências obrigatórias da União relativas às emendas individuais (art.166-A,§1º da CF) (V)													7.435.227,00	-
(-) Transferências obrigatórias da União relativas às emendas de bancada (art.166 §16 da CF) (VI)													520.000,00	-
(-) Transferências da União relativas à remuneração dos agentes comunitários de saúde e de combate às endemias (CF, art 198 §11)													34.149.496,00	-
= RECEITA CORRENTE LÍQUIDA AJUSTADA PARA CÁLCULO DOS LIMITES DA DESPESA COM PESSOAL (VII)=(IV - V - VI)													2.719.948.702,81	-
DESPESA TOTAL COM PESSOAL - DTP (VIII) = (IIIa+IIIb)													1.336.452.144,93	49,14%
LIMITE MÁXIMO (IX) (Incisos I, II, III art. 20 da LRF)													1.631.969.221,69	60,00%
LIMITE PRUDENCIAL (X) = (0,95 X IX)(parágrafo único do art.22 da LRF)													1.550.370.760,60	57,00%
LIMITE ALERTA (XI) = (0,90 X IX)(inciso II do §1º do art.59 da LRF)													1.468.772.299,52	54,00%



ESTADO DE SERGIPE
PREFEITURA MUNICIPAL DE ARACAJU

**LEI COMPLEMENTAR N.º 163
DE 20 DE DEZEMBRO DE 2017**

Dispõe sobre a contribuição previdenciária suplementar patronal do Município de Aracaju para a instituição de Plano de Amortização do Déficit Técnico Atuarial do Fundo Financeiro do Regime Próprio de Previdência Social dos Servidores do Município de Aracaju, e dá providências correlatas.

O PREFEITO DO MUNICÍPIO DE ARACAJU:

Faço saber que a Câmara Municipal aprovou, e eu sanciono a seguinte Lei Complementar:

Art. 1º O déficit técnico atuarial do Fundo Financeiro do Regime Próprio de Previdência Social dos Servidores do Município de Aracaju será equalizado anualmente através da Alíquota Patronal Suplementar devida pelos Poderes Executivo e Legislativo deste Município, observados os parâmetros da Portaria n.º 403, de 10 de dezembro de 2008, e suas alterações posteriores, do Ministério da Previdência Social.

Art. 2º A apuração do déficit técnico atuarial do RPPS dar-se-á por estudos atuariais realizados em conformidade com os regulamentos expedidos pelo Ministério da Previdência Social, buscando o reequilíbrio financeiro e atuarial do RPPS.

Art. 3º Os Poderes Legislativo e Executivo, arcarão com uma contribuição previdenciária suplementar incidente sobre a mesma base de cálculo das contribuições previdenciárias dos servidores ativos vinculados ao Fundo Financeiro do Regime Próprio de Previdência Social dos Servidores do Município de Aracaju, inclusive sobre a gratificação natalina, a ser repassada ao Instituto de Previdência dos Servidores Públicos do Município de Aracaju - ARACAJUPREVIDÊNCIA, mensalmente, sendo que para o exercício de 2018 a contribuição suplementar é de 166,96% (cento e sessenta e seis inteiros e noventa e seis centésimos por cento).

Art. 4º A contribuição patronal suplementar dos anos subsequentes será determinada nas reavaliações atuariais.



ESTADO DE SERGIPE
PREFEITURA MUNICIPAL DE ARACAJU

**LEI COMPLEMENTAR N.º 163
DE 20 DE DEZEMBRO DE 2017**

Art. 5º Esta Lei Complementar entra em vigor na data de sua publicação.

Art. 6º Revogam-se as disposições em contrário.

Aracaju, 20 de dezembro de 2017; 196º da Independência, 129º da República e 162º da Emancipação Política do Município.

EDVALDO NOGUEIRA
PREFEITO DE ARACAJU

Jeferson Dantas Passos
Secretário Municipal da Fazenda

Augusto Fábio Oliveira dos Santos
Secretário Municipal do Planejamento, Orçamento e Gestão

Carlos Roberto da Silva
Secretário Municipal de Governo

Projeto de Lei Complementar n.º 09/2017 – Autoria: Poder Executivo.

**NOVA ALÍQUOTA JUNHO/24 PARA O EXERCÍCIO
DE 2023 PARA A CONTRIBUIÇÃO PATRONAL
SUPLEMENTAR RPPS - PLANO FINANCEIRO
760,00%**

ARIMA

Actuary, Risk and
Insurance Management

8.13. Conclusões

De acordo com, i) a legislação vigente que tange os RPPS, ii) as informações prestadas pelo ente federativo, iii) o rol de benefícios ofertado pelo RPPS, e iv) as hipóteses e o método atuarial de avaliação e custeio adotado, observa-se que o presente Regime Próprio de Previdência Social, sob o enfoque financeiro durante o exercício de 2024, encontrar-se-á equilibrado em função das seguintes alíquotas de contribuição previdenciárias, a saber:

- 14,00% (quatorze por cento) para os servidores efetivos;
- 14,00% (quatorze por cento) para os servidores inativos e pensionistas sobre a parcela remuneratória que vier a exceder o teto de remuneração do RGPS;
- 760,00% (setecentos e sessenta por cento) para o Ente Federativo durante o exercício de 2024; e
- Eventuais insuficiências financeiras serão custeadas pelo tesouro do Ente federativo na forma do disposto da Portaria nº 1.467/2022, naquilo que regulamenta referente ao plano financeiro

Eusébio (CE), 25 de junho de 2024.



Tullio Pinheiro Carvalho
Atuário, MIBA nº 1626

ARIMA Consultoria Atuarial, Financeira e Mercadológica LTDA



VERIFICAÇÃO DAS ASSINATURAS



Código para verificação: 64C5-2441-196E-2655

Este documento foi assinado digitalmente pelos seguintes signatários nas datas indicadas:



ANTONIO SILVA ROCHA (CPF 171.XXX.XXX-72) em 17/09/2024 10:45:42 (GMT-03:00)

Papel: Parte

Emitido por: AC PRODESP RFB v1 << AC Secretaria da Receita Federal do Brasil v4 << Autoridade Certificadora Raiz Brasileira v5
(Assinatura ICP-Brasil)

Para verificar a validade das assinaturas, acesse a Central de Verificação por meio do link:

<https://aracaju.1doc.com.br/verificacao/64C5-2441-196E-2655>