

# FOLHA DE PAGAMENTO 2024



**ARACAJU**  
Cuidando da cidade para as pessoas

JUNHO/2024





**ARACAJU**  
Proteger a vida e cuidar da cidade

**PREFEITO DE ARACAJU**  
Edvaldo Nogueira

**SECRETÁRIO MUNICIPAL DA FAZENDA**  
Jeferson Dantas Passos

**SECRETÁRIO MUN. DE PLANEJAMENTO, ORÇAMENTO E GESTÃO**  
Hallison de Sousa

**COORDENADOR GERAL EXECUÇÃO ORÇ.FINANCEIRA - SEMFAZ**  
Antonio Silva Rocha

**COORDENADORA GERAL DE GESTÃO PESSOAL -COGGP - SEPLOG**  
Carolyne Stefany Gomes Almeida

**COORDENADORA GERAL OPERAÇÕES CONTÁBEIS - SEMFAZ**  
Rafaela dos Santos Pereira

**COORDENADORIA DE OPERAÇÕES BANCÁRIAS - SEMFAZ**  
Antonio Agripino de Carvalho Santos

**COORDENADOR GERAL DE CONTROLE DE SISTEMA - SEMFAZ**  
Antonio Marcos de Oliveira

A

## Apresentação

**Apresentamos a Folha de Pagamento Consolidada da Administração Direta e Indireta do mês de Junho de 2024, da Prefeitura de Aracaju.**

**Aracaju, 30 de Junho de 2024,**



ESTADO DE SERGIPE  
PREFEITURA MUNICIPAL DE ARACAJU

# PAINEL

## FOLHA DE PAGAMENTO CONSOLIDADA DA PREFEITURA DE ARACAJU - JUNHO/2024

**R\$ 96.154.674 100%**

**QTD 17.364 100%**

Cargo em Comissão	10.267.430	10,7%	Cargo em Comissão	2.381	13,7%
Estatutário com CC	1.682.814	1,8%	Estatutário com CC	93	0,5%
Estatutário Sem CC	39.138.162	40,7%	Estatutário Sem CC	4.933	28,4%
Requisitados/Contrato com CC	434.409	0,5%	Requisitados/Contrato com CC	47	0,3%
Requisitados/Contrato sem CC	937.015	1,0%	Requisitados/Contrato sem CC	157	0,9%
Contratação Temporária	8.754.694	9,1%	Contratação Temporária	2.132	12,3%
A Disposição	31.026	0,0%	A Disposição	6	0,0%
Estágio/Aprendiz	638.801	0,7%	Estágio/Aprendiz	917	5,3%
Municipalizado	14.280	0,0%	Municipalizado	10	0,1%
Ação Judicial	36.456	0,0%	Ação Judicial	13	0,1%
Pensão	362.245	0,4%	Pensão	390	2,2%
CLT	1.411.335	1,5%	CLT	288	1,7%
Pensão Falecimento	2.903.781	3,0%	Pensão Falecimento	956	5,5%
Inativos	29.542.226	30,7%	Inativos	5.041	29,0%

FONTE:SEPLUG/SEMFAZ-COGOEF

EMISSÃO:17/07/2024 12H10

NOTA: FOLHA SEM OBRIGAÇÕES PATRONAIS PREVIDENCIÁRIAS



ESTADO DE SERGIPE  
PREFEITURA MUNICIPAL DE ARACAJU



## FOLHA DE PAGAMENTO DA PREFEITURA

VÍNCULO	JAN	FEV	MAR	ABR	MAI	JUN	JUL	AGO	SET	OUT	NOV	DEZ	TOTAL	MÉDIA
Cargo em Comissão	9.471.628	9.063.856	9.077.792	9.725.264	9.925.155	10.267.430							57.531.125	9.588.519
Estatutário com CC	1.506.737	1.465.951	1.495.207	1.522.663	1.627.580	1.682.814							9.300.952	1.550.159
Estatutário Sem CC	33.104.713	33.182.998	33.658.241	34.415.571	34.932.674	39.138.162							208.432.359	34.738.786
Requisitados/Contrato com CC	442.666	438.858	446.290	441.640	423.280	434.409							2.627.143	437.857
Requisitados/Contrato sem CC	852.095	666.689	869.674	829.585	849.077	937.015							5.004.135	834.022
Contratação Temporaria	7.189.337	7.568.669	7.662.160	7.922.547	8.145.671	8.754.694							47.243.078	7.873.816
A Disposição	38.271	37.633	36.012	34.891	33.912	31.026							211.745	35.230
Estágio/Aprendiz	595.398	600.454	608.114	614.915	628.547	638.801							3.686.229	614.371
Municipalizado	11.326	10.624	12.022	13.464	12.289	14.280							74.005	12.334
Ação Judicial	36.409	35.962	36.235	34.952	36.044	36.456							216.058	36.009
Pensão	336.858	333.152	337.468	352.093	348.736	362.245							2.070.552	344.072
CLT	1.459.914	1.384.171	1.345.457	1.388.493	1.373.185	1.411.335							8.362.555	1.392.759
Pensão Falecimento	2.689.584	2.688.577	2.692.012	2.834.915	2.849.829	2.903.781							16.658.698	2.774.480
Inativos	27.483.975	27.426.725	27.568.333	25.550.911	29.168.701	29.542.226							166.740.871	27.790.145
<b>TOTAL</b>	<b>85.218.911</b>	<b>84.904.319</b>	<b>85.845.017</b>	<b>85.681.904</b>	<b>90.354.680</b>	<b>96.154.674</b>	<b>0</b>	<b>0</b>	<b>0</b>	<b>0</b>	<b>0</b>	<b>0</b>	<b>528.159.505</b>	<b>88.000.000</b>

FONTE: SEPLOG/SEMFAZ-COGOEF

EMISSÃO:17/07/2024 12H10

Assinado por 1 pessoa: ANTONIO SIVA OCHOA para verificar a validade do código B143-8AB9-FBDE-EC4A





ESTADO DE SERGIPE  
PREFEITURA MUNICIPAL DE ARACAJU



## QUANTITATIVO DA FOLHA DE PAGAMENTO DA PREFEITURA

VÍNCULO	JAN	FEV	MAR	ABR	MAI	JUN	JUL	AGO	SET	OUT	NOV	DEZ	TOTAL	MÉDIA
Cargo em Comissão	2.312	2.256	2.330	2.389	2.370	2.381							14.038	2.340
Estatutário com CC	96	94	93	94	93	93							563	93,8
Estatutário Sem CC	5.001	4.996	4.981	4.958	4.954	4.933							29.823	4.970
Requisitados/Contrato com CC	54	54	54	51	50	47							310	51,7
Requisitados/Contrato sem CC	170	158	154	157	157	157							953	158,8
Contratação Temporária	1.837	1.975	2.105	2.000	2.123	2.132							12.172	2.029
A Disposição	7	7	7	6	6	6							39	6,5
Estágio/Aprendiz	856	878	890	891	918	917							5.350	892
Municipalizado	10	9	11	12	10	10							62	10,3
Ação Judicial	14	144	14	14	13	13							212	35,3
Pensão	394	390	392	395	397	390							2.358	393
CLT	291	291	291	291	288	288							1.740	289
Pensão Falecimento	957	956	955	956	957	956							5.737	956
Inativos	4.980	4.989	5.012	5.018	5.026	5.041							30.066	5.011
<b>TOTAL</b>	<b>16.979</b>	<b>17.197</b>	<b>17.289</b>	<b>17.232</b>	<b>17.362</b>	<b>17.364</b>	<b>0</b>	<b>0</b>	<b>0</b>	<b>0</b>	<b>0</b>	<b>0</b>	<b>103.423</b>	<b>17,2</b>

FONTE: SEPLOG/SEMPFAZ-COGOFF

EMIÇÃO:17/07/2024 12H10

Assinado por 1 pessoa: ANTONIO JOSÉ VA ROCHA  
Para verificar a validade das assinaturas, acesse <https://br.scribblelive.com/verify/143-8AB9-5BDE-EC4A>





ESTADO DE SERGIPE  
PREFEITURA MUNICIPAL DE ARACAJU



## GRÁFICO DA FOLHA DE PAGAMENTO DA PREFEITURA

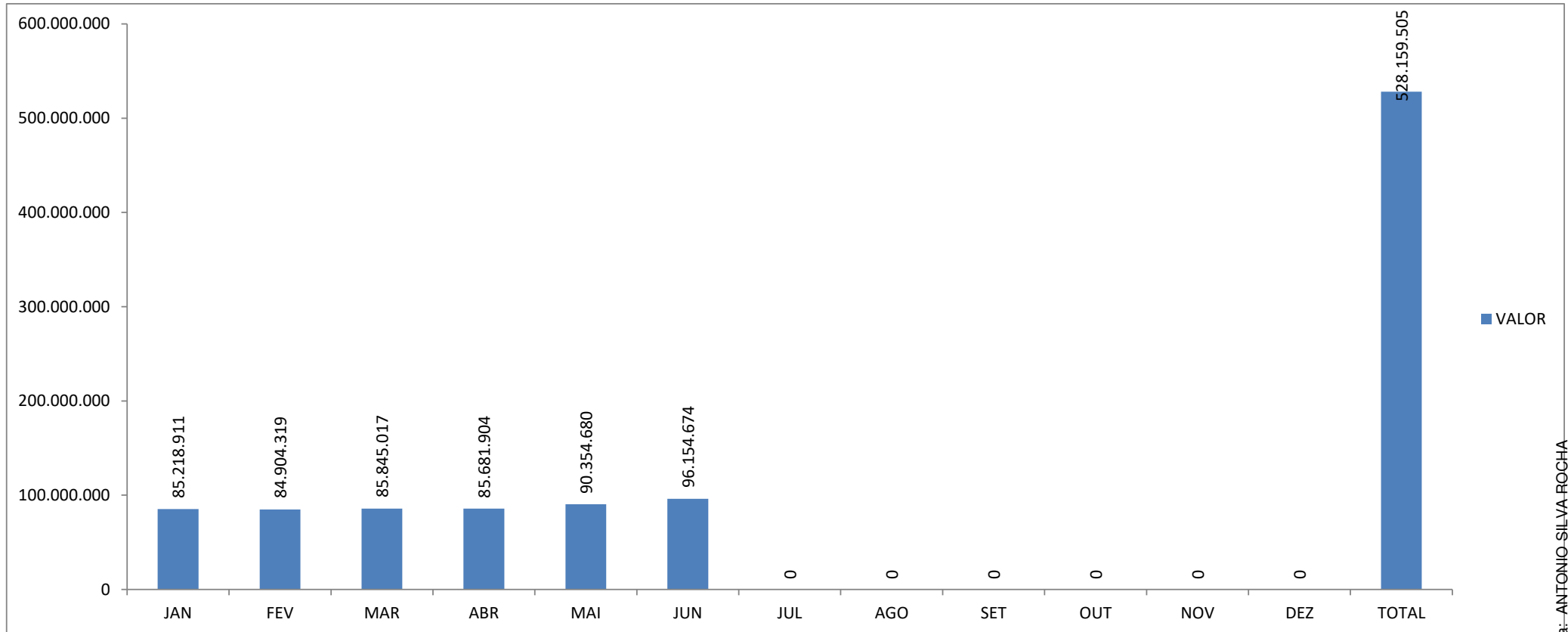

FONTE: SEPLG/SEMFAZ-COGEF

EMIÇÃO: 17/07/2024 12H10



## MÉDIA SALARIAL DA PREFEITURA DE ARACAJU

VÍNCULO	JAN	FEV	MAR	ABR	MAI	JUN	JUL	AGO	SET	OUT	NOV	DEZ	TOTAL
Cargo em Comissão	4.097	4.018	3.896	4.071	4.188	4.312	#DIV/0!	#DIV/0!	#DIV/0!	#DIV/0!	#DIV/0!	#DIV/0!	4.098
Estatutário com CC	15.695	15.595	16.077	16.199	17.501	18.095	#DIV/0!	#DIV/0!	#DIV/0!	#DIV/0!	#DIV/0!	#DIV/0!	16.520
Estatutário Sem CC	6.620	6.642	6.757	6.941	7.051	7.934	#DIV/0!	#DIV/0!	#DIV/0!	#DIV/0!	#DIV/0!	#DIV/0!	6.989
Requisitados/Contrato com CC	8.198	8.127	8.265	8.660	8.466	9.243	#DIV/0!	#DIV/0!	#DIV/0!	#DIV/0!	#DIV/0!	#DIV/0!	8.475
Requisitados/Contrato sem CC	5.012	4.220	5.647	5.284	5.408	5.968	#DIV/0!	#DIV/0!	#DIV/0!	#DIV/0!	#DIV/0!	#DIV/0!	5.251
Contratação Temporaria	3.914	3.832	3.640	3.961	3.837	4.106	#DIV/0!	#DIV/0!	#DIV/0!	#DIV/0!	#DIV/0!	#DIV/0!	3.881
A Disposição	5.467	5.376	5.145	5.815	5.652	5.171	#DIV/0!	#DIV/0!	#DIV/0!	#DIV/0!	#DIV/0!	#DIV/0!	5.429
Estágio/Aprendiz	696	684	683	690	685	697	#DIV/0!	#DIV/0!	#DIV/0!	#DIV/0!	#DIV/0!	#DIV/0!	689
Municipalizado	1.133	1.180	1.093	1.122	1.229	1.428	#DIV/0!	#DIV/0!	#DIV/0!	#DIV/0!	#DIV/0!	#DIV/0!	1.194
Ação Judicial	2.601	250	2.588	2.497	2.773	2.804	#DIV/0!	#DIV/0!	#DIV/0!	#DIV/0!	#DIV/0!	#DIV/0!	1.019
Pensão	855	854	861	891	878	929	#DIV/0!	#DIV/0!	#DIV/0!	#DIV/0!	#DIV/0!	#DIV/0!	878
CLT	5.017	4.757	4.624	4.771	4.768	4.900	#DIV/0!	#DIV/0!	#DIV/0!	#DIV/0!	#DIV/0!	#DIV/0!	4.806
Pensão Falecimento	2.810	2.812	2.819	2.965	2.978	3.037	#DIV/0!	#DIV/0!	#DIV/0!	#DIV/0!	#DIV/0!	#DIV/0!	2.904
Inativos	5.519	5.497	5.500	5.092	5.804	5.860	#DIV/0!	#DIV/0!	#DIV/0!	#DIV/0!	#DIV/0!	#DIV/0!	5.546
<b>TOTAL</b>	<b>5.019</b>	<b>4.937</b>	<b>4.965</b>	<b>4.972</b>	<b>5.204</b>	<b>5.538</b>	<b>#DIV/0!</b>	<b>#DIV/0!</b>	<b>#DIV/0!</b>	<b>#DIV/0!</b>	<b>#DIV/0!</b>	<b>#DIV/0!</b>	<b>5.107</b>

FONTE: SEPLOG/SEMFAZ-COGOE

EMISSÃO:17/07/2024 12H10



ESTADO DE SERGIPE  
PREFEITURA MUNICIPAL DE ARACAJU



## GRÁFICO DO RANQUE DA MÉDIA SALARIAL DA PREFEITURA DE ARACAJU EM REAIS

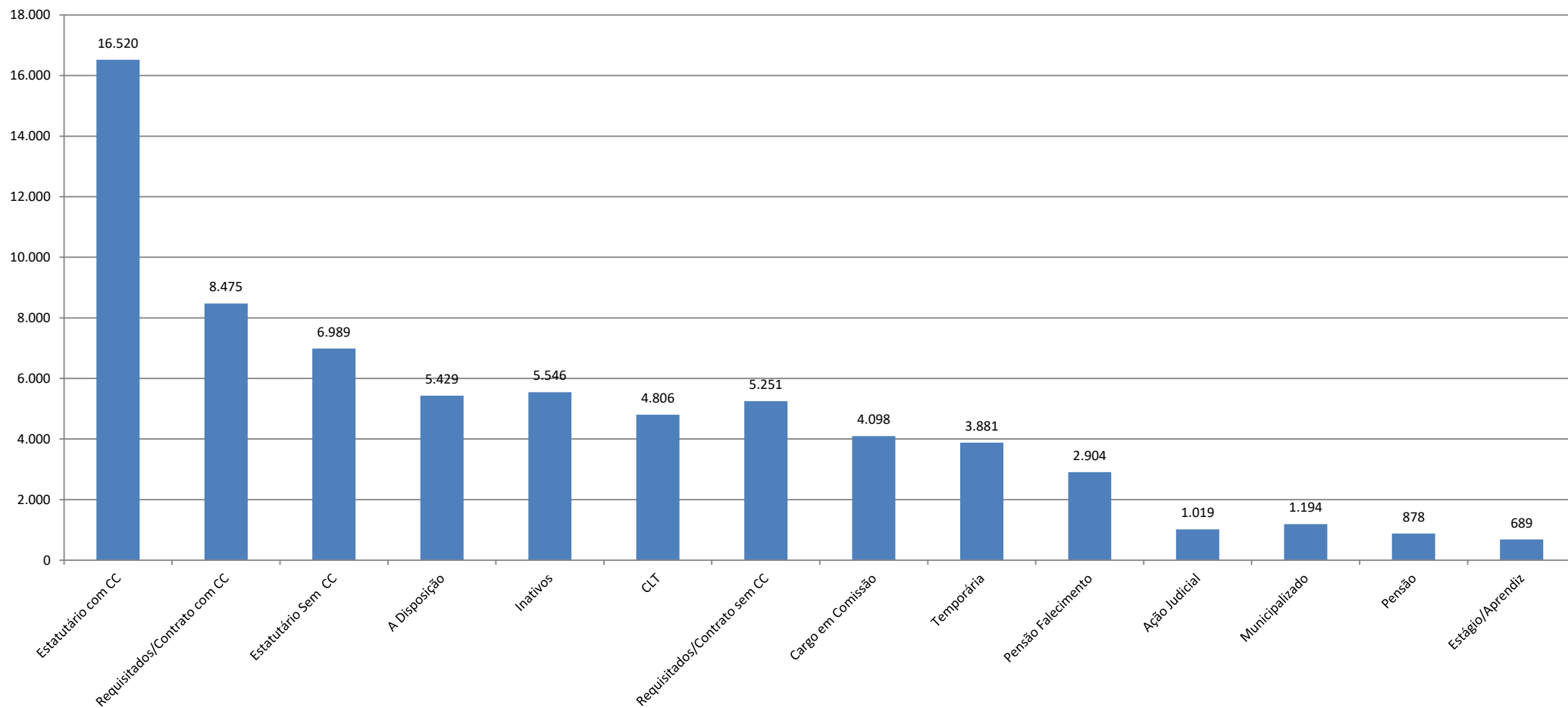

FONTE: SEPLOG/SEMFAZ-COGOEUF

EMIÇÃO:17/07/2024 12H10

Assinado por 1 pessoa: ANTONIO SILVA ROCHA

Para verificar a validade das assinaturas, acesse <https://aracaju.1doc.com.br/verificacao/B143-8AB9-5BDE-EC4A> e informe o código B143-8AB9-5BDE-EC4A







ESTADO DE SERGIPE  
PREFEITURA MUNICIPAL DE ARACAJU



## PODER EXECUTIVO

Gráfico 1 Comparativo da RCL X DBP EM 12 MESES



Gráfico Comparativo da RCL-AJUSTA X DLP EM 12 MESES



FONTE: SEMFAZ-COGOE

EMISSÃO:17/07/2024 12H10

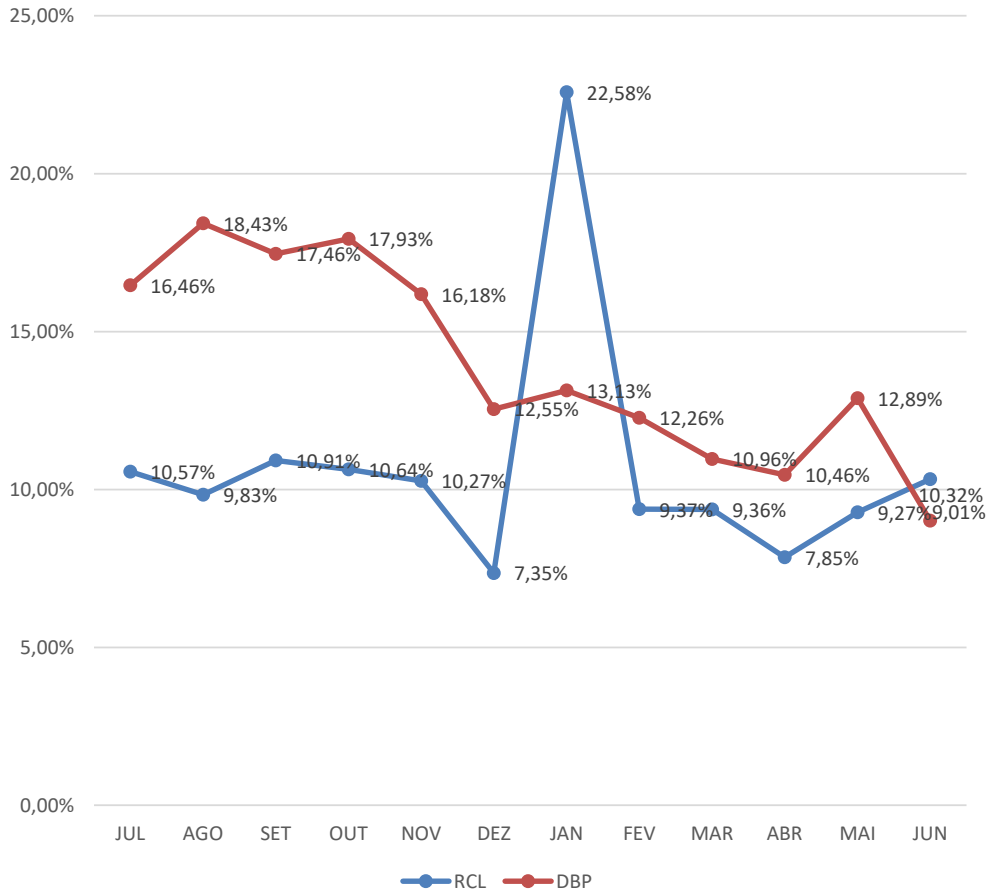
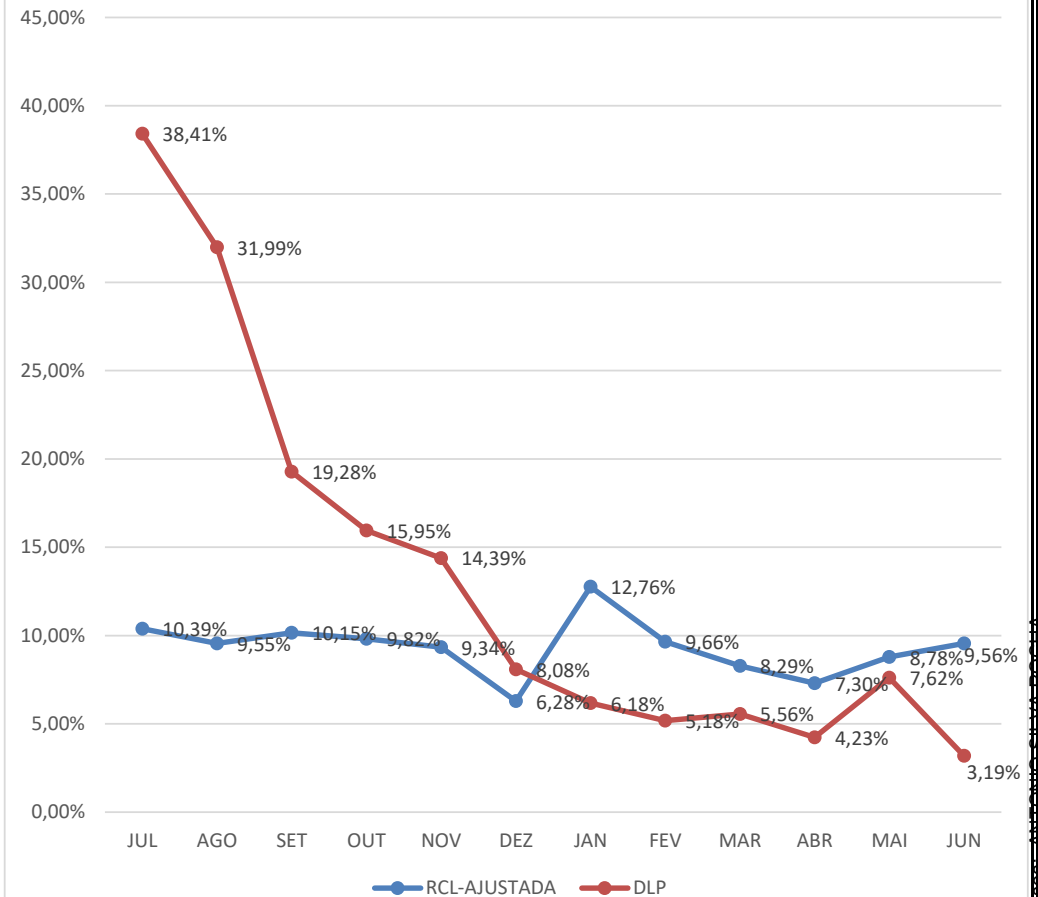



ÓRGÃO	VÍNCULO	VALOR	QTD	%VALOR		%QTD	
GABINETE DO PREFEITO	Cargo em Comissão	107.476,71	9	80,24%	91,33%	60,00%	66,67%
	Estatutário com CC	14.857,79	1	11,09%	-	6,67%	-
	Estatutário Sem CC	10.989,88	4	8,20%	8,20%	26,67%	26,67%
	Requisitados/Contrato com CC	0,00	0	0,00%	-	0,00%	0,00%
	Pensão	624,95	1	0,47%	0,47%	6,67%	6,67%
	<b>TOTAL</b>	<b>133.949,33</b>	<b>15</b>	<b>100,00%</b>	<b>100,00%</b>	<b>100,00%</b>	<b>100,00%</b>
SECRETARIA MUNICIPAL DO DESENVOL. ECONÔMICO E INOVAÇÃO	Cargo em Comissão	79.260,01	14	100,00%	100,00%	100,00%	100,00%
<b>TOTAL</b>	<b>79.260,01</b>	<b>14</b>	<b>100,00%</b>	<b>100,00%</b>	<b>100,00%</b>	<b>100,00%</b>	
SECRETARIA MUNICIPAL DA ARTICULAÇÃO P. E RELAÇÕES INSTITUCIONAIS	Cargo em Comissão	32.148,92	5	100,00%	100,00%	100,00%	100,00%
<b>TOTAL</b>	<b>32.148,92</b>	<b>5</b>	<b>100,00%</b>	<b>100,00%</b>	<b>100,00%</b>	<b>100,00%</b>	
SECRETARIA MUNICIPAL DE GOVERNO	Cargo em Comissão	462.161,07	87	77,15%	94,36%	82,86%	89,52%
Estatutário com CC	28.047,52	1	4,68%	-	0,95%	-	
Estatutário Sem CC	29.699,99	7	4,96%	4,96%	6,67%	15,28%	
Requisitados/Contrato com CC	74.992,72	6	12,52%	-	5,71%	-	
Requisitados/Contrato sem CC	1.479,01	1	0,25%	0,25%	0,95%	0,95%	
Estágio/Aprendiz	0,00	0	0,00%	0,00%	0,00%	0,00%	
Pensão	2.624,02	3	0,44%	0,44%	2,86%	2,86%	
<b>TOTAL</b>	<b>599.004,33</b>	<b>105</b>	<b>100,00%</b>	<b>100,00%</b>	<b>100,00%</b>	<b>100,00%</b>	
FUNCAJU - PESSOAL A DISP.	Estatutário Sem CC	3.920,73	1	100,00%	100,00%	100,00%	100,00%
<b>TOTAL</b>	<b>3.920,73</b>	<b>1</b>	<b>100,00%</b>	<b>100,00%</b>	<b>100,00%</b>	<b>100,00%</b>	
PROCURADORIA GERAL DO MUNICÍPIO	Cargo em Comissão	308.685,33	80	17,62%	50,06%	55,56%	66,67%
Estatutário com CC	550.478,84	15	31,42%	-	10,42%	-	
Estatutário Sem CC	852.672,32	28	48,67%	48,67%	19,44%	33,33%	
Requisitados/Contrato com CC	17.826,67	1	1,02%	-	0,69%	-	
Contratação Temporária	0,00	0	0,00%	-	0,00%	-	
Estágio/Aprendiz	12.023,89	16	0,69%	0,69%	11,11%	11,11%	
Pensão	10.292,46	4	0,59%	0,59%	2,78%	2,78%	
<b>TOTAL</b>	<b>1.751.979,51</b>	<b>144</b>	<b>100,00%</b>	<b>100,00%</b>	<b>100,00%</b>	<b>100,00%</b>	





ESTADO DE SERGIPE  
PREFEITURA MUNICIPAL DE ARACAJU

FOLHA DE PAGAMENTO POR ÓRGÃO  
MÊS: JUNHO/2024

ÓRGÃO	VÍNCULO	VALOR	QTD	%VALOR		%QTD	
CONTROLADORIA GERAL DO MUNICÍPIO	Cargo em Comissão	171.042,68	39	95,17%	99,61%	95,12%	97,50%
	Estatutário com CC	0,00	0	0,00%	-	0,00%	-
	Estatutário Sem CC	0,00	0	0,00%	0,00%	0,00%	0,00%
	Requisitados/Contrato com CC	7.978,51	1	4,44%	-	2,44%	-
	Requisitados/Contrato sem CC	0,00	0	0,00%	-	0,00%	-
	Estágio/Aprendiz	695,97	1	0,39%	0,39%	2,44%	2,44%
	Pensão	0,00	0	0,00%	0,00%	0,00%	0,00%
	<b>TOTAL</b>	<b>179.717,16</b>	<b>41</b>	<b>100,00%</b>	<b>100,00%</b>	<b>100,00%</b>	<b>100,00%</b>
SECRETARIA MUNICIPAL DE COMUNICAÇÃO SOCIAL	Cargo em Comissão	270.241,91	51	96,47%	96,47%	92,73%	92,73%
	Estatutário Sem CC	8.462,25	2	3,02%	3,02%	3,64%	3,64%
	Requisitados/Contrato com CC	0,00	0	0,00%	0,00%	0,00%	-
	Requisitados/Contrato sem CC	0,00	0	0,00%	-	0,00%	-
	Estágio/Aprendiz	1.440,00	2	0,51%	0,51%	3,64%	3,64%
	Pensão	0,00	0	0,00%	0,00%	0,00%	0,00%
		0,00	0	0,00%	0,00%	0,00%	0,00%
	<b>TOTAL</b>	<b>280.144,16</b>	<b>55</b>	<b>100,00%</b>	<b>100,00%</b>	<b>100,00%</b>	<b>100,00%</b>
SECRETARIA MUNICIPAL DA FAMÍLIA E DA ASSISTÊNCIA SOCIAL	Cargo em Comissão	988.637,86	292	36,17%	41,89%	39,14%	41,69%
	Estatutário com CC	156.434,05	19	5,72%	-	2,55%	-
	Estatutário Sem CC	1.309.460,60	247	47,90%	48,63%	33,11%	33,11%
	Requisitados/Contrato com CC	0,00	0	0,00%	-	0,00%	-
	Requisitados/Contrato sem CC	19.759,97	6	0,72%	-	0,80%	-
	Contratação Temporária	201.862,61	102	0,00%	-	0,00%	-
	Estágio/Aprendiz	46.718,17	68	1,71%	1,71%	9,12%	9,12%
	Ação Judicial	0,00	0	0,00%	0,00%	0,00%	0,00%
	Pensão	10.665,08	12	0,39%	0,39%	1,61%	1,61%
	CLT	0,00	0	0,00%	0,00%	0,00%	0,00%
<b>TOTAL</b>	<b>2.733.538,34</b>	<b>746</b>	<b>100,00%</b>	<b>100,00%</b>	<b>100,00%</b>	<b>100,00%</b>	
SECRETARIA DE AÇÃO SOCIAL - CONSELHOS TUTELARES	Requisitados/Contrato sem CC	135.893,02	31	100,00%	100,00%	100,00%	100,00%
	Pensão	0,00	0	0,00%	0,00%	0,00%	0,00%
	<b>TOTAL</b>	<b>135.893,02</b>	<b>31</b>	<b>100,00%</b>	<b>100,00%</b>	<b>100,00%</b>	<b>100,00%</b>

Aracaju, 10 de Junho de 2024. Assessoria de Planejamento e Controle Financeiro - PFCF. Telefone: (79) 3224-1234. E-mail: pfcf@aracaju.se.gov.br





ESTADO DE SERGIPE  
PREFEITURA MUNICIPAL DE ARACAJU

FOLHA DE PAGAMENTO POR ÓRGÃO  
MÊS: JUNHO/2024

ÓRGÃO	VÍNCULO	VALOR	QTD	%VALOR	%QTD
SECRETARIA MUNICIPAL DA FAZENDA	Cargo em Comissão	586.402,75	100	27,95%	49,82%
	Estatutário com CC	434.248,12	12	20,70%	-
	Estatutário Sem CC	993.389,93	31	47,35%	47,35%
	Requisitados/Contrato com CC	24.446,06	2	1,17%	-
	Requisitados/Contrato sem CC	0,00	0	0,00%	-
	Estágio/Aprendiz	41.903,92	59	2,00%	2,00%
	Pensão	17.464,41	5	0,83%	0,83%
	<b>TOTAL</b>	<b>2.097.855,19</b>	<b>209</b>	<b>100,00%</b>	<b>100,00%</b>
SECRETARIA MUNICIPAL DA JUVENTUDE E DO ESP. E LAZER	Cargo em Comissão	243.879,77	63	87,08%	87,08%
	Estatutário com CC	8.946,61	1	3,19%	-
	Estatutário Sem CC	14.404,29	2	5,14%	5,14%
	Requisitados/Contrato sem CC	0,00	0	0,00%	-
	Contratação Temporária	0,00	0	0,00%	-
	Estágio/Aprendiz	12.438,26	17	4,44%	4,44%
	Pensão	395,28	2	0,14%	0,14%
	<b>TOTAL</b>	<b>280.064,21</b>	<b>85</b>	<b>100,00%</b>	<b>100,00%</b>
SECRETARIA MUNICIPAL DO MEIO AMBIENTE	Cargo em Comissão	210.351,18	56	45,88%	56,64%
	Estatutário com CC	49.341,89	5	10,76%	-
	Estatutário Sem CC	186.184,58	39	40,61%	40,61%
	Estágio/Aprendiz	12.647,90	19	2,76%	2,76%
	Pensão	0,00	0	0,00%	0,00%
	<b>TOTAL</b>	<b>458.525,55</b>	<b>119</b>	<b>100,00%</b>	<b>100,00%</b>
SECRETARIA MUNICIPAL DO TURISMO	Cargo em Comissão	234.812,96	45	92,71%	96,79%
	Estatutário Sem CC	0,00	0	0,00%	0,00%
	Requisitados/Contrato com CC	10.313,22	1	4,07%	-
	Estágio/Aprendiz	6.887,96	10	2,72%	2,72%
	Pensão	1.253,82	1	0,50%	0,50%
	<b>TOTAL</b>	<b>253.267,96</b>	<b>57</b>	<b>100,00%</b>	<b>100,00%</b>



Assessoria de Planejamento e Orçamento - Aracaju/SE - Telefone: (79) 3191-1100 - E-mail: assessoria@pm.aracaju.se.gov.br



ÓRGÃO	VÍNCULO	VALOR	QTD	%VALOR	%VALOR	%QTD	%QTD
SECRETARIA MUNICIPAL DA INFRAESTRUTURA PESSOAL A DISP.EMSURB	Estatutário Sem CC	349.958,68	87	98,78%	98,78%	92,55%	92,55%
	Pensão	4.334,47	7	1,22%	1,22%	7,45%	7,45%
	<b>TOTAL</b>	<b>354.293,15</b>	<b>94</b>	<b>100,00%</b>	<b>100,00%</b>	<b>100,00%</b>	<b>100,00%</b>
ÓRGÃO	VÍNCULO	VALOR	QTD	%VALOR	%VALOR	%QTD	%QTD
SECRETARIA MUNICIPAL DA INFRAESTRUTURA	Cargo em Comissão	245.712,28	40	90,02%	95,78%	68,97%	72,41%
	Requisitados/Contrato com CC	15.719,18	2	5,76%	-	3,45%	-
	Requisitados/Contrato sem CC	0,00	0	0,00%	0,00%	0,00%	0,00%
	Contratação Temporária	0,00	0	0,00%	-	0,00%	-
	Estágio/Aprendiz	11.520,00	16	4,22%	4,22%	27,59%	27,59%
	Pensão	0,00	0	0,00%	0,00%	0,00%	0,00%
	<b>TOTAL</b>	<b>272.951,46</b>	<b>58</b>	<b>100,00%</b>	<b>100,00%</b>	<b>100,00%</b>	<b>100,00%</b>
ÓRGÃO	VÍNCULO	VALOR	QTD	%VALOR	%VALOR	%QTD	%QTD
SECRETARIA MUNICIPAL DA INFRAESTRUTURA PESSOAL A DISP.EMURB	Estatutário Sem CC	342.186,73	57	99,35%	99,35%	95,00%	95,00%
	Pensão	2.250,94	3	0,65%	0,65%	5,00%	5,00%
	<b>TOTAL</b>	<b>344.437,67</b>	<b>60</b>	<b>100,00%</b>	<b>100,00%</b>	<b>100,00%</b>	<b>100,00%</b>
ÓRGÃO	VÍNCULO	VALOR	QTD	%VALOR	%VALOR	%QTD	%QTD
SECRETARIA MUNICIPAL DA DEFESA SOCIAL E DA CIDADANIA	Cargo em Comissão	218.878,47	55	59,53%	80,98%	59,78%	68,48%
	Estatutário com CC	24.351,89	4	6,62%	-	4,35%	-
	Estatutário Sem CC	48.809,16	7	13,27%	14,57%	7,61%	7,61%
	Requisitados/Contrato com CC	54.518,51	4	14,83%	2,14%	4,35%	4,35%
	Requisitados/Contrato sem CC	4.768,40	1	1,30%	-	1,09%	-
	Estágio/Aprendiz	10.487,96	16	2,85%	2,85%	17,39%	17,39%
	Pensão	5.883,70	5	1,60%	1,60%	5,43%	5,43%
	<b>TOTAL</b>	<b>367.698,09</b>	<b>92</b>	<b>100,00%</b>	<b>100,00%</b>	<b>100,00%</b>	<b>100,00%</b>
ÓRGÃO	VÍNCULO	VALOR	QTD	%VALOR	%VALOR	%QTD	%QTD
SECRETARIA MUN. DA DEFESA SOCIAL E DA CIDADANIA GMA	Cargo em Comissão	0,00	0	0,00%	0,92%	0,00%	0,41%
	Estatutário com CC	29.036,51	2	0,92%	-	0,43%	-
	Estatutário Sem CC	3.049.359,58	396	96,17%	96,17%	84,98%	84,98%
	Ação Judicial	36.455,97	13	1,15%	1,15%	2,79%	2,79%
	Pensão	55.874,17	55	1,76%	1,76%	11,80%	11,80%
	<b>TOTAL</b>	<b>3.170.726,23</b>	<b>466</b>	<b>100,00%</b>	<b>100,00%</b>	<b>100,00%</b>	<b>100,00%</b>





FOLHA DE PAGAMENTO POR ÓRGÃO  
MES: JUNHO/2024

ÓRGÃO	VÍNCULO	VALOR	QTD	%VALOR		%QTD	
SECRETARIA MUN. DO PLANEJAMENTO ORÇAMENTO E GESTÃO	Cargo em Comissão	727.057,77	147	68,47%	78,20%	63,64%	67,90%
	Estatutário com CC	58.282,80	5	5,49%	-	2,16%	-
	Estatutário Sem CC	189.288,22	28	17,83%	17,83%	12,12%	12,12%
	Requisitados/Contrato com CC	44.975,78	5	4,24%	-	2,16%	-
	Requisitados/Contrato sem CC	0,00	0	0,00%	-	0,00%	-
	Contratação Temporária	0,00	0	0,00%	-	0,00%	-
	Estágio/Aprendiz	23.133,88	34	2,18%	2,18%	14,72%	14,72%
	Pensão	3.822,71	3	0,36%	0,36%	1,30%	1,30%
	CLT	0,00	0	0,00%	0,00%	0,00%	0,00%
	Pensão Falecimento	15.273,73	9	1,44%	1,44%	3,90%	3,90%
<b>TOTAL</b>		<b>1.061.834,89</b>	<b>231</b>	<b>100,00%</b>	<b>100,00%</b>	<b>100,00%</b>	<b>100,00%</b>
SECRETARIA MUNICIPAL DA EDUCAÇÃO - MDE	Cargo em Comissão	731.226,80	216	29,12%	39,88%	28,92%	30,90%
	Estatutário com CC	180.715,33	9	7,20%	-	1,20%	-
	Estatutário Sem CC	1.072.591,63	87	42,72%	48,59%	11,65%	14,10%
	Requisitados/Contrato com CC	89.351,50	6	3,56%	-	0,80%	-
	Requisitados/Contrato sem CC	147.414,72	19	5,87%	-	2,54%	-
	Contratação Temporária	0,00	0	0,00%	-	0,00%	-
	Estágio/Aprendiz	281.591,18	403	11,22%	11,22%	53,95%	53,95%
	Pensão	7.823,50	7	0,31%	0,31%	0,94%	0,94%
	CLT	0,00	0	0,00%	0,00%	0,00%	0,00%
	<b>TOTAL</b>		<b>2.510.714,66</b>	<b>747</b>	<b>100,00%</b>	<b>100,00%</b>	<b>100,00%</b>
SECRETARIA MUNICIPAL DA EDUCAÇÃO - ADM. GERAL	Estatutário com CC	43.870,40	7	9,08%	9,08%	5,30%	5,30%
	Estatutário Sem CC	434.372,60	115	89,87%	89,87%	87,12%	87,12%
	Requisitados/Contrato sem CC	0,00	0	0,00%	-	0,00%	-
	Pensão	5.089,85	10	1,05%	1,05%	7,58%	7,58%
	<b>TOTAL</b>		<b>483.332,85</b>	<b>132</b>	<b>100,00%</b>	<b>100,00%</b>	<b>100,00%</b>
SECRETARIA MUNICIPAL DA EDUCAÇÃO - BÁSICA FUNDEB	Estatutário Sem CC	14.970.038,65	1.138	74,24%	76,00%	53,60%	54,90%
	Requisitados/Contrato com CC	0,00	0	0,00%	0,00%	0,00%	0,00%
	Requisitados/Contrato sem CC	354.682,92	28	1,76%	-	1,32%	-
	Contratação Temporária	4.796.464,47	930	23,79%	-	43,81%	-
	Pensão	41.970,48	27	0,21%	0,21%	1,27%	1,27%
<b>TOTAL</b>		<b>20.163.156,52</b>	<b>2.123</b>	<b>100,00%</b>	<b>100,00%</b>	<b>100,00%</b>	<b>100,00%</b>





ÓRGÃO	VÍNCULO	VALOR	QTD	%VALOR		%QTD	
SECRETARIA MUNICIPAL DA SAÚDE	Cargo em Comissão	1.321.089,98	256	7,03%	7,21%	6,70%	6,70%
	Estatutário com CC	20.548,04	1	0,11%	-	0,03%	-
	Estatutário Sem CC	13.481.903,28	2.320	71,72%	72,25%	60,73%	61,11%
	Requisitados/Contrato com CC	13.261,93	1	0,07%	-	0,03%	-
	Requisitados/Contrato sem CC	99.896,27	14	0,53%	-	0,37%	-
	Contratação Temporária	3.756.366,82	1100	19,98%	-	28,80%	-
	Estágio/Aprendiz	40.295,61	61	0,21%	0,21%	1,60%	1,60%
	Municipalizado	14.279,78	10	0,08%	0,08%	0,26%	0,26%
	Pensão	43.046,64	56	0,23%	0,23%	1,47%	1,47%
	CLT	7.507,07	1	0,04%	0,04%	0,03%	0,03%
<b>TOTAL</b>	<b>18.798.195,42</b>	<b>3.820</b>	<b>100,00%</b>	<b>100,00%</b>	<b>100,00%</b>	<b>100,00%</b>	
SECRETARIA MUNICIPAL DA SAÚDE - ADM. GERAL	Estatutário Cem CC	5.690,84	1	2,25%	-	1,61%	-
	Estatutário Sem CC	245.444,71	57	96,99%	96,99%	91,94%	91,94%
	Pensão	1.915,27	4	0,76%	0,76%	6,45%	6,45%
	<b>TOTAL</b>	<b>253.050,82</b>	<b>62</b>	<b>100,00%</b>	<b>100,00%</b>	<b>100,00%</b>	<b>100,00%</b>
FUNDAÇÃO CULTURAL CIDADE DE ARACAJU - FUNCAJU	Cargo em Comissão	253.393,74	79	77,08%	77,08%	70,54%	70,54%
	Estatutário com CC	0,00	0	0,00%	-	0,00%	-
	Estatutário Sem CC	26.631,32	10	8,10%	8,10%	8,93%	8,93%
	Requisitados/Contrato sem CC	36.171,62	4	11,00%	-	3,57%	-
	Estágio/Aprendiz	11.122,66	16	3,38%	3,38%	14,29%	14,29%
	Pensão	1.000,98	2	0,30%	0,30%	1,79%	1,79%
	Pensão/Falecimento	434,00	1	0,13%	0,13%	0,89%	0,89%
	<b>TOTAL</b>	<b>328.754,32</b>	<b>112</b>	<b>100,00%</b>	<b>100,00%</b>	<b>100,00%</b>	<b>100,00%</b>
FUNDAÇÃO MUN. DE FORMAÇÃO PARA O TRABALHO - FUNDAT	Cargo em Comissão	241.695,77	82	84,29%	85,69%	73,87%	76,56%
	Estatutário com CC	3.988,92	3	1,39%	-	2,70%	-
	Estatutário Sem CC	27.526,77	7	9,60%	9,60%	6,31%	6,31%
	Estágio/Aprendiz	12.192,00	17	4,25%	4,25%	15,32%	15,32%
	Pensão	1.322,87	2	0,46%	0,46%	1,80%	1,80%
	<b>TOTAL</b>	<b>286.726,33</b>	<b>111</b>	<b>100,00%</b>	<b>100,00%</b>	<b>100,00%</b>	<b>100,00%</b>





ESTADO DE SERGIPE  
PREFEITURA MUNICIPAL DE ARACAJU

FOLHA DE PAGAMENTO POR ÓRGÃO  
MÊS: JUNHO/2024

ÓRGÃO	VÍNCULO	VALOR	QTD	%VALOR		%QTD	
EMPRESA MUNICIPAL DE SERVIÇOS URBANOS - EMSURB	Cargo em Comissão	1.492.754,16	514	65,59%	65,59%	62,84%	62,84%
	Estatutário Sem CC	66.713,73	55	2,93%	-	6,72%	-
	Requisitados/Contrato sem CC	29.226,39	2	1,28%	4,22%	0,24%	6,97%
	Estágio/Aprendiz	24.344,25	37	1,07%	1,07%	4,52%	4,52%
	Pensão	21.738,29	45	0,96%	-	5,50%	-
	CLT	638.935,24	163	28,08%	28,08%	19,93%	19,93%
	Pensão Falecimento	2.068,00	2	0,09%	0,09%	0,24%	0,24%
	<b>TOTAL</b>	<b>2.275.780,06</b>	<b>818</b>	<b>100,00%</b>	<b>100,00%</b>	<b>100,00%</b>	<b>100,00%</b>
EMPRESA MUNICIPAL DE OBRAS E URBANIZAÇÃO - EMURB	Cargo em Comissão e demais	1.084.019,51	70	51,28%	51,28%	20,11%	20,11%
	Requisitados/Contrato com CC	81.025,46	18	3,83%	-	5,17%	-
	Requisitados/Contrato sem CC	88.313,39	50	4,18%	8,01%	14,37%	19,52%
	A Disposição	31.025,78	6	1,47%	1,47%	1,72%	1,72%
	Estágio/Aprendiz	52.130,96	65	2,47%	-	18,68%	-
	Pensão	24.652,28	17	1,17%	1,17%	4,89%	4,89%
	CLT	752.895,80	122	35,61%	35,61%	35,06%	35,06%
	<b>TOTAL</b>	<b>2.114.063,18</b>	<b>348</b>	<b>100,00%</b>	<b>100,00%</b>	<b>100,00%</b>	<b>100,00%</b>
SMTT - DPS/DTP/DT - OPERACIONAL	Cargo em Comissão	61.193,78	25	4,30%	7,52%	9,73%	11,67%
	Estatutário com CC	45.905,70	5	3,22%	-	1,95%	-
	Estatutário Sem CC	1.279.179,46	189	89,84%	89,84%	73,54%	73,54%
	Requisitados/Contrato sem CC	0,00	0	0,00%	0,00%	0,00%	0,00%
	Estágio/Aprendiz	15.293,32	23	1,07%	1,07%	8,95%	8,95%
	Pensão	10.227,65	13	0,72%	0,72%	5,06%	5,06%
	CLT	11.996,99	2	0,84%	0,84%	0,78%	0,78%
	<b>TOTAL</b>	<b>1.423.796,90</b>	<b>257</b>	<b>100,00%</b>	<b>100,00%</b>	<b>100,00%</b>	<b>100,00%</b>
SMTT - ADMINISTRATIVO	Cargo em Comissão	127.086,14	45	39,32%	45,32%	47,37%	49,47%
	Estatutário com CC	19.398,12	2	6,00%	-	2,11%	-
	Estatutário Sem CC	139.659,20	17	43,21%	49,22%	17,89%	20,00%
	Requisitados/Contrato sem CC	19.409,42	2	6,01%	-	2,11%	-
	Estágio/Aprendiz	17.132,68	28	5,30%	5,30%	29,47%	29,47%
	Pensão	516,35	1	0,16%	0,16%	1,05%	1,05%
	<b>TOTAL</b>	<b>323.201,91</b>	<b>95</b>	<b>100,00%</b>	<b>100,00%</b>	<b>100,00%</b>	<b>100,00%</b>





ÓRGÃO	VÍNCULO	VALOR	QTD	%VALOR		%QTD	
AJUPREV - ARACAJU PREVIDÊNCIA	Cargo em Comissão	68.220,40	11	78,41%	88,38%	52,38%	57,17%
	Estatutário com CC	8.670,63	1	9,97%	-	4,76%	-
	Estatutário Sem CC	5.313,55	1	6,11%	6,11%	6,11%	4,76%
	Estágio/Aprendiz	4.800,00	8	5,52%	5,52%	38,10%	38,10%
	<b>TOTAL</b>	<b>87.004,58</b>	<b>21</b>	<b>100,00%</b>	<b>100,00%</b>	<b>100,00%</b>	<b>100,00%</b>
PMA/AJUPREV- INATIVOS-DIVERSOS	Pensão	49.739,42	70	0,50%	0,50%	2,78%	2,78%
	Pensão Falecimento	0,00	0	0,00%	0,00%	0,00%	0,00%
	Inativos	9.982.859,02	2.447	99,50%	99,50%	97,22%	97,22%
	<b>TOTAL</b>	<b>10.032.598,44</b>	<b>2.517</b>	<b>100,00%</b>	<b>100,00%</b>	<b>100,00%</b>	<b>100,00%</b>
PMA/AJUPREV- INATIVOS-MAGISTÉRIO	Pensão	20.825,97	19	0,15%	0,15%	1,09%	1,09%
	Inativos	13.840.829,77	1.726	99,85%	99,85%	98,91%	98,91%
	<b>TOTAL</b>	<b>13.861.655,74</b>	<b>1.745</b>	<b>100,00%</b>	<b>100,00%</b>	<b>100,00%</b>	<b>100,00%</b>
PMA/AJUPREV- INATIVOS-SAÚDE	Pensão	4.336,28	4	0,16%	0,16%	0,91%	0,91%
	Pensão Falecimento	0,00	0	0,00%	0,00%	0,00%	0,00%
	Inativos	2.676.636,23	434	99,84%	99,84%	99,09%	99,09%
	<b>TOTAL</b>	<b>2.680.972,51</b>	<b>438</b>	<b>100,00%</b>	<b>100,00%</b>	<b>100,00%</b>	<b>100,00%</b>
PMA/AJUPREV- INATIVOS-SMTT	Pensão	1.508,11	1	0,88%	0,88%	2,94%	2,94%
	Inativos	170.847,30	33	99,12%	99,12%	97,06%	97,06%
	<b>TOTAL</b>	<b>172.355,41</b>	<b>34</b>	<b>100,00%</b>	<b>100,00%</b>	<b>100,00%</b>	<b>100,00%</b>
PMA/AJUPREV- PENSÃO POR FALECIMENTO - DIVERSOS	Pensão	870,18	3	0,05%	0,05%	0,46%	0,46%
	Pensão Falecimento	1.633.798,22	651	99,95%	99,95%	99,54%	99,54%
	<b>TOTAL</b>	<b>1.634.668,40</b>	<b>654</b>	<b>100,00%</b>	<b>100,00%</b>	<b>100,00%</b>	<b>100,00%</b>
PMA/AJUPREV- PENSÃO POR FALECIMENTO - MAGISTÉRIO	Pensão Falecimento	669.632,69	112	100,00%	100,00%	100,00%	100,00%
	<b>TOTAL</b>	<b>669.632,69</b>	<b>112</b>	<b>100,00%</b>	<b>100,00%</b>	<b>100,00%</b>	<b>100,00%</b>



ÓRGÃO	VÍNCULO	VALOR	QTD	%VALOR		%QTD	
PMA/AJUPREV- PENSÃO POR FALECIMENTO - SAÚDE	Pensão Falecimento	166.762,86	57	100,00%	100,00%	100,00%	100,00%
	<b>TOTAL</b>	<b>166.762,86</b>	<b>57</b>	<b>100,00%</b>	<b>100,00%</b>	<b>100,00%</b>	<b>100,00%</b>
ÓRGÃO	VÍNCULO	VALOR	QTD	%VALOR		%QTD	
PMA/AJUPREV- PENSÃO POR FALECIMENTO - SMTT	Pensão Falecimento	23.204,68	7	100,00%	100,00%	100,00%	100,00%
	<b>TOTAL</b>	<b>23.204,68</b>	<b>7</b>	<b>100,00%</b>	<b>100,00%</b>	<b>100,00%</b>	<b>100,00%</b>
ÓRGÃO	VÍNCULO	VALOR	QTD	%VALOR		%QTD	
AJUPREV- INATIVOS CÂMARA - FUNCIONARIOS	Pensão	9.369,38	5	0,52%	0,52%	2,48%	2,48%
	Pensão	0,00	0	0,00%	0,00%	0,00%	0,00%
	Inativos	1.813.473,30	197	99,49%	99,49%	97,52%	97,52%
	<b>TOTAL</b>	<b>1.822.842,68</b>	<b>202</b>	<b>100,00%</b>	<b>100,00%</b>	<b>100,00%</b>	<b>100,00%</b>
ÓRGÃO	VÍNCULO	VALOR	QTD	%VALOR		%QTD	
AJUPREV- INATIVOS CÂMARA - VEREADORES	Pensão	0,00	0	0,00%	0,00%	0,00%	0,00%
	Inativos	98.947,38	14	100,00%	100,00%	100,00%	100,00%
	<b>TOTAL</b>	<b>98.947,38</b>	<b>14</b>	<b>100,00%</b>	<b>100,00%</b>	<b>100,00%</b>	<b>100,00%</b>
ÓRGÃO	VÍNCULO	VALOR	QTD	%VALOR		%QTD	
AJUPREV- PENSÕES POR FALECIMENTO CÂMARA	Pensão Falecimento	134.704,37	27	100,00%	100,00%	100,00%	100,00%
	<b>TOTAL</b>	<b>134.704,37</b>	<b>27</b>	<b>100,00%</b>	<b>100,00%</b>	<b>100,00%</b>	<b>100,00%</b>
ÓRGÃO	VÍNCULO	VALOR	QTD	%VALOR		%QTD	
AJUPREV- PENSÕES POR FALECIMENTO CÂMARA - VEREADORES	Pensão Falecimento	108.958,72	17	100,00%	100,00%	100,00%	100,00%
	<b>TOTAL</b>	<b>108.958,72</b>	<b>17</b>	<b>100,00%</b>	<b>100,00%</b>	<b>100,00%</b>	<b>100,00%</b>
ÓRGÃO	VÍNCULO	VALOR	QTD	%VALOR		%QTD	
AJUPREV- INATIVOS CONCURSADOS - MAGISTÉRIO	Inativos	173.166,01	37	100,00%	100,00%	100,00%	100,00%
	<b>TOTAL</b>	<b>173.166,01</b>	<b>37</b>	<b>100,00%</b>	<b>100,00%</b>	<b>100,00%</b>	<b>100,00%</b>
ÓRGÃO	VÍNCULO	VALOR	QTD	%VALOR		%QTD	
AJUPREV- INATIVOS CONCURSADOS - SAÚDE	Pensão	805,92	3	0,10%	0,10%	1,92%	1,92%
	Inativos	785.466,67	153	99,90%	99,90%	98,08%	98,08%
	<b>TOTAL</b>	<b>786.272,59</b>	<b>156</b>	<b>100,00%</b>	<b>100,00%</b>	<b>100,00%</b>	<b>100,00%</b>



FOLHA DE PAGAMENTO QUANTITATIVA POR ÓRGÃO  
MÊS: JUNHO/2024

ÓRGÃO	VÍNCULO	VALOR	QTD	%VALOR		%QTD	
AJUPREV- PENSÕES POR FALECIMENTO CONC. - MAGISTÉRIO	Pensão Falecimento	22.167,67	11	100,00%	100,00%	100,00%	100,00%
	<b>TOTAL</b>	<b>22.167,67</b>	<b>11</b>	<b>100,00%</b>	<b>100,00%</b>	<b>100,00%</b>	<b>100,00%</b>
AJUPREV- PENSÕES POR FALECIMENTO CONC. - SAÚDE	Pensão Falecimento	118.758,40	58	100,00%	100,00%	100,00%	100,00%
	<b>TOTAL</b>	<b>118.758,40</b>	<b>58</b>	<b>100,00%</b>	<b>100,00%</b>	<b>100,00%</b>	<b>100,00%</b>
AJUPREV- PENSÕES POR FALECIMENTO CONC. - DIVERSOS	Pensão Falecimento	7.876,66	5	100,00%	100,00%	100,00%	100,00%
	<b>TOTAL</b>	<b>7.876,66</b>	<b>5</b>	<b>100,00%</b>	<b>100,00%</b>	<b>100,00%</b>	<b>100,00%</b>
<b>PREFEITURA MUNICIPAL DE ARACAJU</b>	<b>VÍNCULO</b>	<b>VALOR</b>	<b>QTD</b>	<b>%VALOR</b>		<b>%QTD</b>	
	Cargo em Comissão	10.267.430	2.381	10,68%	12,88%	13,71%	14,52%
	Estatutário com CC	1.682.814	93	1,75%	-	0,54%	-
	Estatutário Sem CC	39.138.162	4.933	40,70%	41,68%	28,41%	29,31%
	Requisitados/Contrato com CC	434.409	47	0,45%	-	0,27%	-
	Requisitados/Contrato sem CC	937.015	157	0,97%	-	0,90%	-
	Contratação Temporaria	8.754.694	2.132	9,10%	-	12,28%	-
	A Disposição	31.026	6	0,03%	0,03%	0,03%	0,03%
	Estágio/Aprendiz	638.801	917	0,66%	0,66%	5,28%	5,28%
	Municipalizado	14.280	10	0,01%	0,01%	0,06%	0,06%
	Ação Judicial	36.456	13	0,04%	0,04%	0,07%	0,07%
	Pensão	362.245	390	0,38%	0,38%	2,25%	2,25%
	CLT	1.411.335	288	1,47%	1,47%	1,66%	1,66%
	Pensão Falecimento	2.903.781	956	3,02%	3,02%	5,51%	5,51%
	<b>TOTAL</b>	<b>96.154.673</b>	<b>17.364</b>	<b>100,00%</b>	<b>100,00%</b>	<b>100,00%</b>	<b>100,00%</b>

FONTE: SEPLOG/SEMFAZ/EMURB - COGOEF

NOTA: 1- Folha Consolidada com a EMURB.

2- Folha Consolidada sem obrigações patronais

EMISSÃO:17/07/2024 12H10

Página 10

Assinatura: [Assinatura] Para verificação: https://aracaju.tid.c.o.gov.br/verificacao/assinatura/143-8-AB9-5BDE-EC4A





ESTADO DE SERGIPE  
PREFEITURA MUNICIPAL DE ARACAJU

## DESPESAS DE PESSOAL E ENCARGOS SOCIAIS - LIQUIDADAS 2019 A 2024

# R\$ 7.849.656.751,17

<b>DESPESAS COM INATIVOS E PENSIONISTA</b>	<b>45,53%</b>	<b>DEMAIS DESPESAS DE PESSOAL</b>	<b>54,47%</b>
--	---------------	-----------------------------------	---------------

DESPESAS	2019	2020	2021	2022	2023	2024	TOTAL	MÉDIA	%
<b>31000000 PESSOAL E ENCARGOS SOCIAIS</b>	<b>1.158.334.669,05</b>	<b>1.161.998.608,51</b>	<b>1.278.910.931,21</b>	<b>1.435.709.342,40</b>	<b>1.526.812.500,00</b>	<b>1.661.937.300,00</b>	<b>7.849.656.751,17</b>	<b>1.308.276.125,20</b>	<b>100,00%</b>
<b>31300000 TRANSFERÊNCIA A ESTADOS E AO DF</b>	<b>0,00</b>	<b>0,00</b>	<b>0,00</b>	<b>0,00</b>	<b>0,00</b>	<b>50.000,00</b>	<b>50.000,00</b>	<b>8.333,33</b>	<b>0,00%</b>
31309300 Indenizações e Restituições	0,00	0,00	0,00	0,00	0,00	50.000,00	50.000,00	8.333,33	0,00%
<b>31900000 APLICAÇÕES DIRETAS</b>	<b>911.882.463,25</b>	<b>922.253.067,34</b>	<b>977.921.407,25</b>	<b>1.095.582.794,76</b>	<b>1.168.489.662,57</b>	<b>1.287.840.700,00</b>	<b>6.363.970.095,17</b>	<b>1.060.661.682,53</b>	<b>81,07%</b>
31900100 Aposentadorias, Reserva Remunerada e Reformas	274.324.575,75	283.206.039,92	298.530.700,00	317.294.784,36	343.210.000,00	388.267.000,00	1.904.833.100,03	317.472.183,34	24,27%
31900300 Pensões	23.141.454,37	25.492.338,19	28.703.000,00	31.379.314,25	33.974.000,00	40.833.000,00	183.523.106,81	30.587.184,47	2,34%
31900400 Contratação Por Tempo Determinado	32.338.669,96	40.610.372,55	36.824.266,56	62.732.555,75	47.693.000,00	72.163.300,00	292.362.164,82	48.727.027,47	3,72%
31900500 Outros Benefícios Previdenciários	0,00	0,00	77.000,00	0,00	55.000,00	55.000,00	187.000,00	31.166,67	0,00%
31900800 Outros Benefícios Assistenciais	174.986,96	223.905,10	745.800,00	18.164,00	74.000,00	56.200,00	1.293.056,06	215.509,34	0,02%
31901100 Vencimentos e Vantagens Fixas Pessoal Civil	486.469.267,45	497.353.733,76	507.667.061,93	573.145.293,92	643.338.962,57	668.526.800,00	3.376.501.119,63	562.750.186,61	43,01%
31901300 Obrigações Patronais	37.517.774,67	40.266.811,09	48.546.010,97	49.588.342,29	44.233.000,00	63.555.100,00	283.707.039,02	47.284.506,50	3,61%
31901600 Outras Despesas Variáveis - Pessoal Civil	8.704.635,05	7.834.964,89	9.497.300,00	11.032.968,04	13.732.000,00	11.958.900,00	62.760.767,98	10.460.128,00	0,80%
31904100 Contribuições	423.948,76	387.583,68	420.000,00	220.791,74	330.000,00	0,00	1.782.324,18	297.054,03	0,02%
31904600 Auxílio Alimentação	1.489.171,40	934.592,88	1.503.430,00	1.736.485,47	2.012.000,00	1.538.600,00	9.214.279,75	1.535.713,29	0,12%
31904900 Auxílio Transporte	469.792,02	440.899,22	550.400,00	466.538,22	600.000,00	692.700,00	3.220.329,46	536.721,58	0,04%
31909100 Sentenças Judiciais	37.451.056,09	5.829.165,16	23.389.831,07	31.590.094,67	17.686.500,00	17.016.500,00	132.963.146,99	22.160.524,50	1,69%
31909200 Despesas Exercícios Anteriores	1.194.545,18	162.069,20	607.463,58	178.508,33	503.000,00	655.000,00	3.300.586,29	550.097,72	0,04%
31909300 Indenizações e Restituições	430.218,76	318.141,57	992.293,86	588.436,14	1.110.000,00	676.400,00	4.115.490,33	685.915,06	0,05%
31909400 Indenizações e Restituições Trabalhistas	4.926.709,89	16.672.828,61	16.294.874,57	12.599.051,33	16.144.400,00	17.215.600,00	83.853.464,40	13.975.577,40	1,07%
31909600 Ressarcimento de Despesas Pessoal Requisitado	2.825.656,94	2.519.621,52	3.571.974,71	3.011.466,25	3.793.800,00	4.630.600,00	20.353.119,42	3.392.186,57	0,26%
<b>31910000 APLICAÇÃO DIRETA - OP. INTRAORÇAMENTÁRIAS</b>	<b>246.452.205,80</b>	<b>239.745.541,17</b>	<b>300.989.523,96</b>	<b>340.126.547,64</b>	<b>358.322.837,43</b>	<b>374.046.600,00</b>	<b>1.485.636.656,00</b>	<b>247.606.109,33</b>	<b>18,93%</b>
31911300 Obrigações Patronais	245.919.812,85	239.745.541,17	296.364.928,19	335.164.899,51	352.993.400,00	367.267.600,00	1.470.188.581,72	245.031.430,29	35723,29%
31919100 Sentença Judiciais	0,00	0,00	0,00	0,00	0,00	100.000,00	0,00	0,00	0,00%
31919200 Despesas de Exercícios Anteriores	532.392,95	0,00	4.624.595,77	4.961.648,13	5.329.437,43	6.679.000,00	15.448.074,28	2.574.679,05	0,20%

FONTE: SEMFAZ/COGOF

Dotação Atualizada 2024

EMISSÃO:17/07/2024 12h

Para verificar a validade das assinaturas, acesse <https://aracaju.1doc.com.br/verificacao/B143-8AB9-5BDE-EC4A> e informe o código B143-8AB9-5BDE-EC4A





ESTADO DE SERGIPE  
PREFEITURA MUNICIPAL DE ARACAJU

DEMONSTRATIVO DA DESPESA LIQUIDADADA DE PESSOAL POR FUNÇÃO DE GOVERNO  
(PORTARIA MPOG Nº 42, DE 14.04.199)

DESPESA DE PESSOAL POR FUNÇÃO	JAN	FEV	MAR	ABR	MAI	JUN	JUL	AGO	SET	OUT	NOV	DEZ	TOTAL
01 - Legislativa	4.020.588	4.862.054	4.777.856	4.969.009	5.016.735	5.014.914,93	0,00	0,00	0,00	0,00	0,00	0,00	28.661.156,26
04 - Administração	27.654.419	30.166.796	27.280.120	29.015.189	29.200.666	28.864.140,29	0,00	0,00	0,00	0,00	0,00	0,00	172.181.330,18
08 - Assistência Social	3.678.594	3.603.114	3.566.955	4.118.775	4.087.699	3.675.085,26	0,00	0,00	0,00	0,00	0,00	0,00	22.730.221,71
09 - Previdência Social	30.247.243	30.205.249	30.347.687	31.504.264	32.111.659	33.112.071,06	0,00	0,00	0,00	0,00	0,00	0,00	187.528.173,20
10 - Saúde	21.895.097	23.404.837	23.772.360	23.995.538	24.203.473	24.612.875,68	0,00	0,00	0,00	0,00	0,00	0,00	141.884.180,44
11 - Trabalho	433.096	511.863	425.637	430.655	447.222	446.656,76	0,00	0,00	0,00	0,00	0,00	0,00	2.695.129,71
12 - Educação	26.595.684	26.204.356	28.027.206	27.500.688	27.575.121	31.069.087,82	0,00	0,00	0,00	0,00	0,00	0,00	166.972.143,74
26 - Transporte	3.666.851	3.690.098	3.746.503	3.952.093	3.813.841	3.825.071,29	0,00	0,00	0,00	0,00	0,00	0,00	22.694.457,02
27 - Desporto e Lazer	350.309	337.578	344.492	380.624	501.376	376.016,41	0,00	0,00	0,00	0,00	0,00	0,00	2.290.395,93
28 - Encargos Especiais	1.069.184	784.702	1.808.293	7.121.237	742.213	5.242.198,91	0,00	0,00	0,00	0,00	0,00	0,00	16.767.827,91
<b>TOTAL</b>	<b>119.611.066</b>	<b>123.770.648</b>	<b>124.097.110</b>	<b>132.988.070</b>	<b>127.700.004</b>	<b>136.238.118,41</b>	<b>0,00</b>	<b>0,00</b>	<b>0,00</b>	<b>0,00</b>	<b>0,00</b>	<b>0,00</b>	<b>764.405.016,16</b>

FONTE: PMA-SEMFAZ-COGOE F

\* ABR/ 24 VALORES ESTIMADOS

EMISSÃO: 17/07/2024 12H10



ESTADO DE SERGIPE  
PREFEITURA MUNICIPAL DE ARACAJU

PARTICIPAÇÃO DA DESPESA LIQUIDADADA DE PESSOAL POR FUNÇÃO 2024

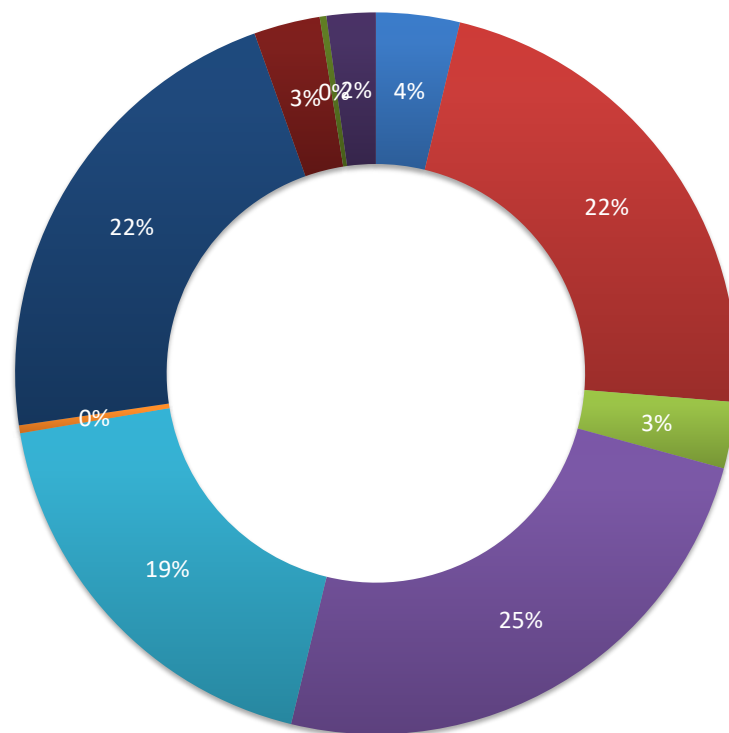

■ 01 - Legislativa

■ 04 - Administração

■ 08 - Assistência Social

■ 09 - Previdência Social

■ 10 - Saúde

■ 11 - Trabalho

■ 12 - Educação

■ 26 - Transporte

■ 27 - Desporto e Lazer

■ 28 - Encargos Especiais

**DEMONSTRATIVO DAS FOLHAS PAGAS PELA ADMINISTRAÇÃO ATUAL E DA ADMINISTRAÇÃO ANTERIOR NA GESTÃO ATUAL**

Gastos com pessoal em 2017-2023								Gastos com pessoal 2023 - Executivo													TOTAL		
Descrição da Conta	2017	2018	2019	2020	2021	2022	2023	JANEIRO	FEVEREIRO	MARÇO	ABRIL	MAIO	JUNHO	JULHO	AGOSTO	SETEMBRO	OUTUBRO	NOVEMBRO	13º 2º Parc.	DEZEMBRO		2023	
Folha 2017*	744.779.213							0	0	0	0	0	0	0	0	0	0	0	0	0	0	0	744.779.213
13º Sal. 1ª e 2ª Parcela/2017	74.625.470							0	0	0	0	0	0	0	0	0	0	0	0	0	0	0	74.625.470
1/3 de Férias/2017	12.368.881							0	0	0	0	0	0	0	0	0	0	0	0	0	0	0	12.368.881
13º Sal. 2016	44.090.227							0	0	0	0	0	0	0	0	0	0	0	0	0	0	0	44.090.227
Salários pagos Consignados/2016	43.041.608							0	0	0	0	0	0	0	0	0	0	0	0	0	0	0	43.041.608
Folha 2018 Paga		1.007.603.245						0	0	0	0	0	0	0	0	0	0	0	0	0	0	0	1.007.603.245
1/3 Férias/2018		12.980.330						0	0	0	0	0	0	0	0	0	0	0	0	0	0	0	12.980.330
13º Sal. 1ª e 2ª Parcela/2018		71.876.012						0	0	0	0	0	0	0	0	0	0	0	0	0	0	0	71.876.012
Folha 2019 Paga			1.016.562.850					0	0	0	0	0	0	0	0	0	0	0	0	0	0	0	1.016.562.850
1/3 Férias/2019 e Indenização			13.009.977					0	0	0	0	0	0	0	0	0	0	0	0	0	0	0	13.009.977
13º Sal. 1ª e 2ª Parcela/2019			79.185.640					0	0	0	0	0	0	0	0	0	0	0	0	0	0	0	79.185.640
Folha 2020 Paga				1.068.195.910				0	0	0	0	0	0	0	0	0	0	0	0	0	0	0	1.068.195.910
1/3 Férias/2020 e Indenização				28.422.141				0	0	0	0	0	0	0	0	0	0	0	0	0	0	0	28.422.141
13º Sal. 1ª e 2ª Parcela/2020				22.210.595				0	0	0	0	0	0	0	0	0	0	0	0	0	0	0	22.210.595
Folha 2021 Paga					1.015.566.147			0	0	0	0	0	0	0	0	0	0	0	0	0	0	0	1.015.566.147
1/3 Férias/2021 e Indenização					14.467.196			0	0	0	0	0	0	0	0	0	0	0	0	0	0	0	14.467.196
13º Sal. 1ª e 2ª Parcela/2021					87.027.961			0	0	0	0	0	0	0	0	0	0	0	0	0	0	0	87.027.961
Folha 2022 Paga						1.306.121.043		0	0	0	0	0	0	0	0	0	0	0	0	0	0	0	1.306.121.043
1/3 Férias/2022 e Indenização						19.211.478		0	0	0	0	0	0	0	0	0	0	0	0	0	0	0	19.211.478
13º Sal. 1ª e 2ª Parcela/2022						22.128.892		0	0	0	0	0	0	0	0	0	0	0	0	0	0	0	22.128.892
Folha 2023 Paga							1.278.840.226	115.056.435	115.042.694	116.207.397	115.963.919	115.982.384	116.945.971	0	0	0	0	0	0	0	0	695.198.800	1.974.039.806
1/3 Férias/2023 e Indenização							18.015.966	952.445	656.932	650.292	724.947	880.944	4.923.423	0	0	0	0	0	0	0	0	8.788.984	26.904.000
13º Sal. 1ª e 2ª Parcela/2023							113.362.646	0	0	0	2.785.102	3.968.962	4.875.885	0	0	0	0	0	0	0	0	11.629.949	124.992.395
<b>Total Geral</b>	<b>918.905.399</b>	<b>1.092.459.587</b>	<b>1.108.758.467</b>	<b>1.118.828.646</b>	<b>1.117.061.304</b>	<b>1.347.461.413</b>	<b>1.410.218.838</b>	<b>116.008.880</b>	<b>115.699.627</b>	<b>116.857.689</b>	<b>119.473.968</b>	<b>120.832.290</b>	<b>126.745.279</b>	<b>0</b>	<b>0</b>	<b>0</b>	<b>0</b>	<b>0</b>	<b>0</b>	<b>0</b>	<b>0</b>	<b>715.617.734</b>	<b>8.825.311.888</b>

Assinado em: 2023/08/24 às 14:56:33  
 Para verificar a validade das assinaturas, acesse: <https://aracaju.tocsp.com.br/verificacao/B443-8AB0-1BDE-EC4A> e informe o código B143-8A99-5BDE-EC4A



Gráfico Gastos Com Pessoal - 2017-2024 - Em R\$

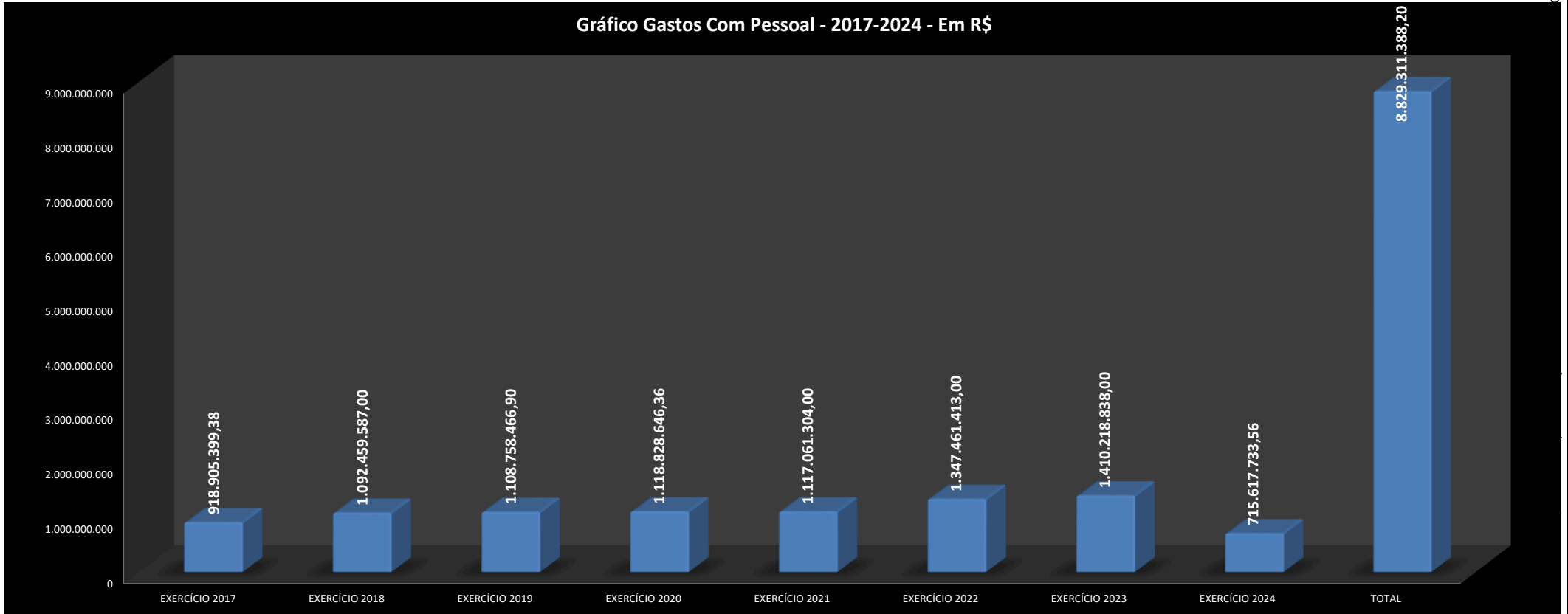

FONTE: SEMFAZ-COGOF

EMISSÃO: 17/07/2024 12H

Assinado por [nome] e  
Para verificar a validade de

Assine o código B  
43-8AB9-5BDE-EC4A





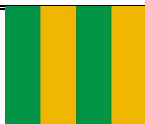

MÊS	DIA	NRS	ÓRGÃOS	TIPO	VALOR R\$		
JUNHO/2024	21/06/2024	121	SEGOV- GP -GVP	Estatutários, Agentes Políticos, CCs, Estagiários e P. Alimentícia	557.596,69		
		144	PGM	Estatutários, Agentes Políticos, CCs, Estagiários e P. Alimentícia	1.203.581,23		
		41	CGM	Estatutários, Agentes Políticos, CCs, Estagiários e P. Alimentícia	139.063,51		
		55	SECOM	Estatutários, Agentes Políticos, CCs, Estagiários e P. Alimentícia	215.058,79		
		777	SEMFAS	Estatutários, Agentes Políticos, CCs, Estagiários, Temporários, P. Alimentícia, Cons. Tutelar	2.185.946,17		
		209	SEMFAZ	Estatutários, Agentes Políticos, CCs, Estagiários e P. Alimentícia	1.499.112,39		
		85	SEJESP	Estatutários, Agentes Políticos, CCs, Estagiários e P. Alimentícia	223.764,30		
		119	SEMA	Estatutários, Agentes Políticos, CCs, Estagiários e P. Alimentícia	352.039,56		
		57	SETUR	Estatutários, Agentes Políticos, CCs, Estagiários e P. Alimentícia	200.023,10		
		212	SEMINFRA	Estatutários, Agentes Políticos, CCs, Estagiários e P. Alimentícia	687.157,18		
		14	SEMDE	Estatutários, Agentes Políticos, CCs, Estagiários e P. Alimentícia	64.810,91		
		5	SEMAPRI	Estatutários, Agentes Políticos, CCs, Estagiários e P. Alimentícia	26.040,56		
		92	SEMDEC	Estatutários, Agentes Políticos, CCs, Estagiários e P. Alimentícia	275.225,27		
		463	SEMDEC GMA	Estatutários, Agentes Políticos, CCs, Estagiários e P. Alimentícia	2.253.057,74		
		231	SEPLOG	Estatutários, Agentes Políticos, CCs, Estagiários e P. Alimentícia	820.710,91		
		112	FUNCAJU	Estatutários, Agentes Políticos, CCs, Estagiários e P. Alimentícia	274.772,97		
		111	FUNDAT	Estatutários, Agentes Políticos, CCs, Estagiários e P. Alimentícia	227.671,99		
		348	EMURB	Estatutários, Agentes Políticos, CCs, Estagiários e P. Alimentícia	1.265.772,06		
		812	EMSURB	Estatutários, Agentes Políticos, CCs, Estagiários e P. Alimentícia	1.803.568,88		
		351	SMTT	Estatutários, Agentes Políticos, CCs, Estagiários e P. Alimentícia	1.213.797,87		
		875	SEMED	Estatutários, Agentes Políticos, CCs, Estagiários, Temporários, P. Alimentícia	2.223.056,72		
		2.118	SEMED ED BÁSICA	Estatutários, Agentes Políticos, CCs, Temporários, P. Alimentícia, Cons. Tutelar	14.274.669,49		
		3.875	SMS	Estatutários, Agentes Políticos, CCs, Estagiários, Temporários, P. Alimentícia, Cons. Tutelar	13.937.005,12		
		21	AJUPREVIDÊNCIA	SERVIDORES DO INSTITUTO		70.111,90	
		3.734		INATIVOS, PENSIONISTAS E P. ALIMENTICA - ADMINISTRAÇÃO GERAL		11.686.322,03	
		1.856		INATIVOS, PENSIONISTAS E P. ALIMENTICA - MAGISTÉRIO		11.352.665,83	
		260		INATIVOS, PENSIONISTAS E P. ALIMENTICA - CMA		1.505.683,55	
		266		INATIVOS E PENSIONISTAS CONCURSADOS		876.361,02	
		<b>TOTAL</b>		<b>17.364</b>			<b>71.414.647,74</b>
		<b>INFORMAÇÃO DA FOLHA JUNHO/2024</b>					<b>VALOR R\$</b>
FOLHA LÍQUIDA					71.414.647,74		
PAGAR					71.414.647,74		
% PAGO					100,00%		
QUANTITATIVO					17.364		
FONTE: PMA/SEMFAZ/CGOEF EMISSÃO: 17/10/2024 12h10					PÁGINA 005		



## EVOLUÇÃO DA FOLHA DE PAGAMENTO NO EXERCÍCIO 2024

TIPO	ORGÃOS	jan/24	fev/24	mar/24	abr/24	mai/24	jun/24	jul/24	ago/24	set/24	out/24	nov/24	13º	dez/24	JAN/DEZ/24	VARIÇÃO	
																VALOR	%
<b>DIRETA</b>	SEGOV	1.070.445	1.028.720	1.033.997	1.034.433	1.078.772	1.053.773	0	0	0	0	0	0	0	6.300.140	225.263	4%
	PGM	3.960.589	3.988.293	3.998.973	4.066.137	4.151.668	4.061.453	0	0	0	0	0	0	0	24.227.113	1.457.138	6%
	CGM	228.927	213.569	217.119	225.387	227.108	219.764	0	0	0	0	0	0	0	1.331.875	-33.315	-2%
	SECOM	358.819	359.416	353.228	388.838	362.452	371.119	0	0	0	0	0	0	0	2.193.872	76.628	4%
	SEMFAS	3.697.174	3.666.440	3.841.999	3.870.577	3.962.221	4.014.523	0	0	0	0	0	0	0	23.052.934	-423.281	-2%
	SEMPAZ	4.246.133	4.163.214	4.206.965	4.209.605	4.854.565	4.538.824	0	0	0	0	0	0	0	26.219.306	-8.075.957	-24%
	SEJESP	353.536	344.949	352.709	379.840	374.813	372.342	0	0	0	0	0	0	0	2.178.189	-3.802	0%
	SEMA	647.122	632.742	622.192	677.755	681.377	642.750	0	0	0	0	0	0	0	3.903.940	314.425	9%
	SETUR	285.311	284.175	290.734	305.623	296.654	309.293	0	0	0	0	0	0	0	1.771.789	-4.978.652	-74%
	SEMINFRA	3.646.628	3.595.010	3.586.861	3.731.004	3.594.212	3.590.564	0	0	0	0	0	0	0	21.744.279	3.549.726	20%
	SEMDEC	570.103	583.034	562.110	595.760	579.575	557.913	0	0	0	0	0	0	0	3.448.494	192.871	6%
	GMA	4.914.999	4.707.967	4.783.296	5.021.122	4.751.556	4.813.039	0	0	0	0	0	0	0	28.991.979	773.329	3%
	SEMDE	90.584	92.718	92.261	98.240	100.094	96.492	0	0	0	0	0	0	0	570.388	570.388	-95%
	SEMAPI	56.046	56.046	56.046	39.951	35.264	38.622	0	0	0	0	0	0	0	281.973	281.973	-100%
SEFLOG	1.657.998	1.617.024	1.649.402	1.742.503	1.715.534	1.799.518	0	0	0	0	0	0	0	10.181.978	-339.002	-3%	
SEMED	26.703.877	26.537.570	27.798.620	27.564.389	27.819.421	32.307.804	0	0	0	0	0	0	0	168.731.681	3.336.014	2%	
SMS	22.564.314	23.362.514	22.659.229	23.269.187	23.594.213	24.300.431	0	0	0	0	0	0	0	139.749.887	3.961.366	3%	
<b>TOTAL</b>		<b>75.052.603</b>	<b>75.233.402</b>	<b>76.105.739</b>	<b>77.220.350</b>	<b>78.179.500</b>	<b>83.088.226</b>	<b>0</b>	<b>0</b>	<b>0</b>	<b>0</b>	<b>0</b>	<b>0</b>	<b>0</b>	<b>464.879.820</b>	<b>885.113</b>	<b>0%</b>
<b>INDIRETA</b>	FUNCAJU	367.341	375.286	422.272	460.252	491.610	487.447	0	0	0	0	0	0	0	2.604.207	565.577	28%
	FUNDAT	403.331	395.983	393.803	405.242	412.530	414.066	0	0	0	0	0	0	0	2.424.955	-3.406	0%
	EMURB	2.656.975	2.372.645	2.283.775	2.562.991	2.324.898	2.596.608	0	0	0	0	0	0	0	14.797.893	-873.159	-6%
	EMSURB	3.035.495	2.960.051	3.033.614	3.003.390	3.010.932	3.263.134	0	0	0	0	0	0	0	18.306.616	1.789.304	11%
	SMTT	3.671.107	3.578.874	3.692.979	3.755.604	3.708.809	3.756.683	0	0	0	0	0	0	0	22.164.055	9.992	0%
	PREVIDÊNCIA	30.822.029	30.783.385	30.925.507	32.066.140	32.704.010	33.140.116	0	0	0	0	0	0	0	190.441.187	9.221.336	5%
<b>TOTAL</b>		<b>40.956.277</b>	<b>40.466.224</b>	<b>40.751.950</b>	<b>42.253.618</b>	<b>42.652.790</b>	<b>43.658.053</b>	<b>0</b>	<b>0</b>	<b>0</b>	<b>0</b>	<b>0</b>	<b>0</b>	<b>0</b>	<b>250.738.913</b>	<b>10.709.644</b>	<b>4%</b>
<b>TOTAL GERAL</b>		<b>116.008.880</b>	<b>115.699.626</b>	<b>116.857.689</b>	<b>119.473.968</b>	<b>120.832.290</b>	<b>126.746.279</b>	<b>0</b>	<b>0</b>	<b>0</b>	<b>0</b>	<b>0</b>	<b>0</b>	<b>0</b>	<b>715.618.732</b>	<b>11.594.757</b>	<b>2%</b>

FONTE: PMA/SEMPAZ-COGOE F

EMIÇÃO: 20/06/2024 12H22

NOTA:



## EVOLUÇÃO DA FOLHA DE PAGAMENTO NO EXERCÍCIO 2023

TIPO	ORGÃOS	jan/23	fev/23	mar/23	abr/23	mai/23	jun/23	jul/23	ago/23	set/23	out/23	nov/23	13º	dez/23	JAN/DEZ/23	3% PARTICIPAÇÃO 2023
<b>DIRETA</b>	SEGOV	1.073.383	946.222	1.033.081	938.358	947.587	1.136.246								6.074.877	1%
	PGM	3.571.025	3.597.230	3.631.682	3.675.377	3.731.690	4.562.973								22.769.975	3%
	CGM	234.840	237.883	244.552	210.635	203.166	234.113								1.365.190	0%
	SECOM	325.761	319.068	326.625	383.061	341.279	421.450								2.117.244	0%
	SEMFAS	3.939.968	3.712.004	3.813.228	3.813.370	3.890.185	4.307.460								23.476.216	3%
	SEMPAZ	5.163.381	5.798.267	5.288.525	5.377.808	5.880.882	6.786.401								34.295.263	5%
	SEJESP	340.971	332.841	350.350	355.207	362.685	439.937								2.181.991	0%
	SEMA	568.349	560.168	569.535	602.381	598.388	690.695								3.589.515	1%
	SETUR	2.001.416	1.894.628	1.943.182	265.912	289.308	355.996								6.750.441	1%
	SEMINFRA	2.063.593	2.083.834	2.162.466	3.877.733	3.842.218	4.164.708								18.194.553	3%
	SEMDEC	493.355	530.449	527.362	530.857	541.444	632.155								3.255.623	0%
	GMA	4.299.705	4.268.954	4.434.199	4.529.514	4.770.507	5.915.771								28.218.651	4%
	SEMDE	0	0	0	0	0	0								0	0%
	SEMAPI	0	0	0	0	0	0								0	0%
SEPLOG	1.736.623	1.666.744	1.691.658	1.669.108	1.697.793	2.059.054								10.520.980	1%	
SEMED	24.194.226	24.007.032	24.445.943	24.937.930	25.738.011	42.072.525								165.395.666	23%	
SMS	21.242.457	21.979.208	21.209.062	21.834.648	22.135.954	27.387.192								135.788.521	19%	
<b>TOTAL</b>		<b>71.249.053</b>	<b>71.934.533</b>	<b>71.671.449</b>	<b>73.001.898</b>	<b>74.971.097</b>	<b>101.166.676</b>	<b>0</b>	<b>0</b>	<b>0</b>	<b>0</b>	<b>0</b>	<b>0</b>	<b>0</b>	<b>463.994.706</b>	<b>66%</b>
<b>INDIRETA</b>	FUNCAJU	314.301	347.459	326.404	329.301	329.267	391.898								2.038.630	0%
	FUNDAT	265.691	419.141	420.282	415.649	416.717	490.881								2.428.361	0%
	EMURB	2.844.512	2.393.342	2.246.751	3.026.152	2.350.945	2.809.349								15.671.052	2%
	EMSURB	2.561.683	2.608.659	2.558.018	2.793.955	2.794.053	3.200.943								16.517.312	2%
	SMTT	3.541.318	3.560.987	3.491.729	3.559.572	3.659.067	4.341.389								22.154.063	3%
	PREVIDÊNCIA	27.545.189	28.514.710	28.087.741	29.063.338	29.860.745	38.148.127								181.219.851	26%
<b>TOTAL</b>		<b>37.072.695</b>	<b>37.844.298</b>	<b>37.130.925</b>	<b>39.187.968</b>	<b>39.410.795</b>	<b>49.382.588</b>	<b>0</b>	<b>0</b>	<b>0</b>	<b>0</b>	<b>0</b>	<b>0</b>	<b>0</b>	<b>240.029.269</b>	<b>34%</b>
<b>TOTAL GERAL</b>		<b>108.321.748</b>	<b>109.778.831</b>	<b>108.802.375</b>	<b>112.189.866</b>	<b>114.381.892</b>	<b>150.549.264</b>	<b>0</b>	<b>0</b>	<b>0</b>	<b>0</b>	<b>0</b>	<b>0</b>	<b>0</b>	<b>704.023.975</b>	<b>100%</b>

FONTE: PMA/SEMPAZ-COGOE F

EMIÇÃO: 17/07/2024 12H10

NOTA:



EVOLUÇÃO DA FOLHA DE PAGAMENTO DA PREFEITURA DE ARACAJU

Conta	Descrição da Conta	EXERCÍCIO DE 2024												TOTAL	
		JANEIRO	FEVEREIRO	MARÇO	ABRIL	MAIO	JUNHO	JULHO	AGOSTO	SETEMBRO	OUTUBRO	NOVEMBRO	13º 2º Parc.		DEZEMBRO
101	Salario Base	4.750.035	4.939.207	4.981.079	5.109.777	5.148.044	5.265.840	0	0	0	0	0	0	0	30.193.982
102	Vencimentos	18.690.524	18.760.418	18.729.632	18.709.070	18.681.560	18.831.262	0	0	0	0	0	0	0	112.402.965
103	Subsídios	346.071	346.071	346.071	326.277	332.498	332.498	0	0	0	0	0	0	0	2.029.487
104	1/3 de Férias Gozadas	0	6.730	3.236	0	0	2.687	0	0	0	0	0	0	0	12.053
105	Salario Familia	6.328	6.266	6.142	6.297	5.894	6.762	0	0	0	0	0	0	0	37.889
107	Gratíf. Periculosidade	499.050	497.009	494.747	496.560	488.629	507.934	0	0	0	0	0	0	0	2.983.928
108	Adicional Insalubridade	240.125	239.917	240.399	243.362	251.406	251.884	0	0	0	0	0	0	0	1.467.792
109	Adicional Noturno	265.497	262.125	255.089	290.168	273.625	293.108	0	0	0	0	0	0	0	1.639.111
110	Adicional Terço Tempo de Serviço	4.588.162	4.582.688	4.593.069	4.595.191	4.601.270	4.623.273	0	0	0	0	0	0	0	27.583.653
111	13º Sal. 1ª Parcela	0	0	0	2.785.102	3.968.962	4.875.885	0	0	0	0	0	0	0	11.629.949
112	13º Sal. 2ª Parcela	0	0	0	0	0	0	0	0	0	0	0	0	0	0
113	Hora Extra 60% Normal	0	0	0	0	0	0	0	0	0	0	0	0	0	0
114	Alto Insuficiencia de Saldo	0	0	0	0	0	0	0	0	0	0	0	0	0	0
116	Triênio	4.406.381	4.403.366	4.414.137	4.416.617	4.430.414	4.431.325	0	0	0	0	0	0	0	26.502.440
117	Função Gratificada	0	0	0	566	566	566	0	0	0	0	0	0	0	1.719
118	Gratíf. Especial S/CC	0	0	0	0	0	0	0	0	0	0	0	0	0	0
119	Hora Extra 60% Dobrada	0	0	0	0	0	0	0	0	0	0	0	0	0	0
120	Hora Extra 100%	459.387	384.706	414.392	498.891	336.501	401.269	0	0	0	0	0	0	0	2.495.146
121	Hora Extra 50%	85.110	74.859	80.598	66.367	47.333	44.717	0	0	0	0	0	0	0	398.984
122	Hora Extra 100% Mes Anterior	1.392	0	4.678	4.106	632	4.237	0	0	0	0	0	0	0	15.745
123	Hora Extra 50% Mes Ant.	951	716	744	1.511	2.494	2.451	0	0	0	0	0	0	0	8.068
124	Adicional Noturno Mes Anterior	0	448	2.119	681	422	4.376	0	0	0	0	0	0	0	8.046
125	1/3 de Ferias	953.445	656.932	650.292	724.947	880.944	4.923.423	0	0	0	0	0	0	0	8.789.984
126	Dif. 1/3 Ferias	5.187	145	1.007	345	445	238	0	0	0	0	0	0	0	7.367
128	Hora Extra 60% Normal anterior	0	0	0	0	0	0	0	0	0	0	0	0	0	0
129	Hora Extra 60% Dobrada anterior	0	0	0	0	0	0	0	0	0	0	0	0	0	0
131	Pensão Judicial	309.483	304.710	310.330	328.273	326.373	337.593	0	0	0	0	0	0	0	1.916.762
132	Proventos Inativos	15.436.941	15.442.359	15.500.965	15.532.367	15.606.590	15.647.696	0	0	0	0	0	0	0	93.166.177
133	Pensionistas Pensao Morte	2.682.595	2.681.312	2.680.125	2.690.682	2.701.471	2.698.576	0	0	0	0	0	0	0	16.734.762
136	Auxilio Transporte	110.303	110.905	111.829	114.027	115.095	116.016	0	0	0	0	0	0	0	878.675
137	Dif. de Subsídio	5.355	0	0	1.803	0	1.196	0	0	0	0	0	0	0	8.054
138	Cargo em Comissao	2.383.582	2.380.457	2.394.663	2.429.573	2.436.770	2.435.983	0	0	0	0	0	0	0	14.761.027
139	Auxilio Transporte Ant	513	130	470	587	153	0	0	0	0	0	0	0	0	1.153
140	Função Grat. Magistério	762.793	755.796	813.917	819.379	819.500	820.263	0	0	0	0	0	0	0	4.011.447
142	Função Grat. Especial	3.046	3.046	3.046	3.617	3.617	3.046	0	0	0	0	0	0	0	19.420
143	Gratíf. de Titulacao	1.093.233	1.094.105	1.110.557	1.114.788	1.127.825	1.128.437	0	0	0	0	0	0	0	6.568.446
144	Gratíf. Tempo Integral	63.395	63.886	54.936	54.936	56.366	56.366	0	0	0	0	0	0	0	349.885
145	Gratíf. Comissao Trabalho	143.421	124.414	142.805	143.489	165.747	154.609	0	0	0	0	0	0	0	849.485
146	Gratíf. Incremento	0	0	0	0	0	0	0	0	0	0	0	0	0	0
147	Gratíf. Produtividade	0	0	0	0	0	0	0	0	0	0	0	0	0	0
148	Gratíf. Regencia de Classe	19.835	19.874	25.027	25.998	25.323	25.347	0	0	0	0	0	0	0	141.404
149	Gratíf. Universitario	23.990	23.990	23.990	24.374	25.205	25.205	0	0	0	0	0	0	0	160.252
150	Gratíf. Especial s/CC	2.663.212	2.634.485	2.647.826	2.714.055	2.708.852	2.716.627	0	0	0	0	0	0	0	16.085.057
151	Dif. Comissão de Trabalho	2.699	12.124	20.712	29.875	33.698	2.086	0	0	0	0	0	0	0	11.493
152	Dif. de Func. Grat. Magisterio	8.925	0	47.527	0	1.596	258	0	0	0	0	0	0	0	58.906
153	Auxilio Doença	25.636	27.048	27.048	27.048	27.048	27.048	0	0	0	0	0	0	0	160.878
155	Cargo em Comissão - Média Aritimética	147.746	147.746	147.746	147.746	147.746	147.746	0	0	0	0	0	0	0	0

B143-8

MB9-5BDE-EC4A

Aracaju

Aracaju

Aracaju

Aracaju

Aracaju

Aracaju



EVOLUÇÃO DA FOLHA DE PAGAMENTO DA PREFEITURA DE ARACAJU

Conta	Descrição da Conta	EXERCÍCIO DE 2024													TOTAL
		JANEIRO	FEVEREIRO	MARÇO	ABRIL	MAIO	JUNHO	JULHO	AGOSTO	SETEMBRO	OUTUBRO	NOVEMBRO	13º 2º Parc.	DEZEMBRO	
156	Dif. de Salario Família	179	62	310	591	248	0	0	0	0	0	0	0	1091	
158	13º Salario Proporcional	3.529	45.682	237.717	173.801	182.779	280.035	0	0	0	0	0	0	923.043	
159	13º Salario Exer Ant	34.932	9.710	619	0	0	577	0	0	0	0	0	0	45.839	
160	Gratíf. Especial s/CCE	2.181.513	2.200.573	2.215.701	2.202.516	2.222.223	2.208.148	0	0	0	0	0	0	13.230.174	
162	Gratíf. Incorporada	0	0	0	0	0	0	0	0	0	0	0	0	0	
163	Gratíf. Especial	17.762	17.762	18.168	18.210	19.018	19.018	0	0	0	0	0	0	109.038	
165	Auxilio Creche	0	0	0	0	0	0	0	0	0	0	0	0	0	
166	Gratíf. de Funcao	1.205	1.205	1.205	1.205	1.259	1.259	0	0	0	0	0	0	7.538	
168	Gratíf. de Atividade	1.207	1.178	1.178	1.185	1.185	1.185	0	0	0	0	0	0	7.119	
172	Comissão de Substituição	66.353	40.055	42.090	59.952	65.131	47.589	0	0	0	0	0	0	321.670	
173	Dedicacao Exclusiva	270.661	269.603	266.613	267.123	266.620	266.620	0	0	0	0	0	0	1.607.840	
174	Gratíf. Ativ. Tec. Pedag.	15.462	15.484	10.865	9.640	9.693	9.693	0	0	0	0	0	0	70.837	
176	Gratíf. Tempo Integral Incorporada	1.065.366	1.065.549	1.073.643	1.075.126	1.087.636	1.091.004	0	0	0	0	0	0	6.458.324	
177	Indenização de Férias	0	0	0	0	0	0	0	0	0	0	0	0	0	
178	1/3 de Férias Indenização	0	0	0	0	0	0	0	0	0	0	0	0	0	
179	Restituicao de Atrasos	0	0	52	0	311	0	0	0	0	0	0	0	63	
180	Restituicao de Faltas	865	223	1.407	2.214	117.508	91.746	0	0	0	0	0	0	213.863	
181	Gratificação de Desempenho	282.192	296.328	295.436	294.605	294.605	294.605	0	0	0	0	0	0	1.757.772	
182	Anuenio	0	0	0	0	0	0	0	0	0	0	0	0	0	
183	Cargo em Comissão Especial	157.097	157.097	157.097	145.737	152.432	148.200	0	0	0	0	0	0	917.061	
186	Vantagem Pessoal	0	0	0	0	0	0	0	0	0	0	0	0	0	
188	Restituição de suspensão	0	0	0	0	0	0	0	0	0	0	0	0	0	
189	Complemento Salarial mês Anterior	3.314	1.035	0	0	101	0	0	0	0	0	0	0	4.450	
190	Complemento Salarial	152.713	152.601	153.850	152.777	152.300	151.418	0	0	0	0	0	0	915.860	
191	Gratíf. Majoração	0	0	0	0	0	0	0	0	0	0	0	0	0	
194	Dif.Trienio	0	183	0	0	0	0	0	0	0	0	0	0	183	
195	Sentença Judicial	1.024	1.024	1.024	1.024	1.024	1.024	0	0	0	0	0	0	6.144	
196	Dif. 13. Salario	26.516	852	704	907	256	379	0	0	0	0	0	0	29.613	
197	Dif. Exercícios Anteriores	0	0	0	0	0	0	0	0	0	0	0	0	0	
198	Dif. Gratificação	1.491	52.596	16.197	25.204	25.587	18.251	0	0	0	0	0	0	99.327	
199	Dif. CC	8.209	26.196	10.517	22.855	25.179	11.199	0	0	0	0	0	0	94.555	
200	Dif. de Substituição	2.137	0	315	532	0	0	0	0	0	0	0	0	2.983	
201	Dif. Vencimento	20.087	6.446	48.469	102.209	16.524	277.061	0	0	0	0	0	0	470.996	
202	Dif. De Pensão Alimentica	0	1.412	0	0	0	0	0	0	0	0	0	0	1.412	
203	Dif. Pensao P/ Falecimento	1.430	0	5.814	45.854	9.580	1.772	0	0	0	0	0	0	54.450	
205	Restituição Contrb. Sindical	0	0	0	0	0	0	0	0	0	0	0	0	0	
206	Adicional Insalubridade Anterior	51.853	50.641	55.752	39.208	113.389	68.400	0	0	0	0	0	0	319.444	
208	Gratíf. Esp. Seg. Pública	0	0	0	0	0	0	0	0	0	0	0	0	0	
210	Dif. de Proventos	1.173	0	27.906	24.796	0	0	0	0	0	0	0	0	33.875	
212	Dif Adicional Noturno	0	0	0	0	0	0	0	0	0	0	0	0	0	
214	Auxílio Alimentação	294.525	294.485	301.563	327.500	300.085	297.975	0	0	0	0	0	0	1.816.532	
216	Abono Permanente	278.475	276.333	276.609	274.706	276.633	283.065	0	0	0	0	0	0	1.765.821	
218	Prêmio por Assiduidade - Emsurb	7.568	4.730	2.365	5.203	4.730	1.419	0	0	0	0	0	0	26.015	
219	Gratíf. Nível Técnico	1.465	1,465	1,465	1,465	1,465	1,403	0	0	0	0	0	0	8.227	
220	Gratíf. Nivel Universitário - EMSURB	2.691	2.691	2.691	2.691	2.691	2.691	0	0	0	0	0	0	16.143	
221	Auxílio Alimentação Anterior	13.559	12.124	17.194	15.844	8.681	8.049	0	0	0	0	0	0	75.450	



EVOLUÇÃO DA FOLHA DE PAGAMENTO DA PREFEITURA DE ARACAJU

Conta	Descrição da Conta	EXERCÍCIO DE 2024												TOTAL	
		JANEIRO	FEVEREIRO	MARÇO	ABRIL	MAIO	JUNHO	JULHO	AGOSTO	SETEMBRO	OUTUBRO	NOVEMBRO	13º 2º Parc.		DEZEMBRO
222	Restituição Ipês Saúde	5.772	1.654	0	0	2.078	1.820	0	0	0	0	0	0	0	11.224
223	Quinquênio	7.673	7.951	8.686	8.967	9.018	9.018	0	0	0	0	0	0	0	51.233
226	Gratíf. Fixa CC	538	538	538	538	538	538	0	0	0	0	0	0	0	3.008
228	Gratíf. Comissao Trabalho II	46.858	48.881	47.730	51.922	51.999	53.198	0	0	0	0	0	0	0	300.888
229	Gratíf. Irredutibilidade Lei 051/01	260.651	260.651	260.651	260.087	260.087	260.087	0	0	0	0	0	0	0	1.562.214
233	Bolsa Estagio	460.166	468.556	474.653	486.826	491.103	492.095	0	0	0	0	0	0	0	2.873.899
238	Restituição Redutor Constitucional	10.486	24.118	24.118	24.118	36.078	36.078	0	0	0	0	0	0	0	154.295
239	Gratificação	6.425	6.425	6.425	6.314	6.609	6.609	0	0	0	0	0	0	0	38.808
240	Adicinal	699	699	699	699	699	699	0	0	0	0	0	0	0	4.193
242	Gratíf. Irred. Ins. Art. 46 - Lei 61/03	3.909	3.909	3.909	3.909	3.784	3.784	0	0	0	0	0	0	0	23.004
243	Gratíf. Irred. Sal. Art. 43 - Lei 61/03	9.525	9.525	9.525	9.525	9.525	9.525	0	0	0	0	0	0	0	57.149
245	Gratíf. Fixa CEO	27.090	27.090	27.090	27.090	27.090	27.090	0	0	0	0	0	0	0	162.540
246	Complemento Prog. Saúde Família - PSF	106.196	105.874	105.488	105.455	105.313	105.326	0	0	0	0	0	0	0	633.652
247	Complemento Condíc. Espec. de Trabalho	902	902	902	902	902	902	0	0	0	0	0	0	0	5.414
248	Gratíf. Especial de Trabalho Saúde	52.472	51.016	50.897	51.347	51.347	51.556	0	0	0	0	0	0	0	308.835
249	Função Gratificada Saúde	475.095	463.636	466.550	472.561	477.410	474.045	0	0	0	0	0	0	0	2.829.298
250	Complemento de Gratificação	440.370	432.207	435.170	446.973	457.764	455.999	0	0	0	0	0	0	0	2.668.984
251	Gratíf. Especial de Trabalho Saúde II	49.325	49.789	49.730	49.648	49.703	49.146	0	0	0	0	0	0	0	297.841
252	Dif. Letras	450	11.517	605.456	11.389	13.924	80.158	0	0	0	0	0	0	0	722.893
255	Aux. Acord. Filho Def/1999 Emsurb	15.532	16.944	16.944	15.532	15.532	16.944	0	0	0	0	0	0	0	97.128
256	Estabilidade Financeira	605	605	605	605	605	605	0	0	0	0	0	0	0	3.827
265	Grat. Caráter Pessoal Art.05 Lei 3549/08	701.353	700.319	701.394	699.754	698.705	697.552	0	0	0	0	0	0	0	4.199.077
266	Grat. Funcional Art.06 Lei 3549/08	34.108	33.885	33.885	33.885	33.885	33.885	0	0	0	0	0	0	0	203.632
267	Grat. Titulação Fixa Lei 3550/08	82.152	81.034	81.034	81.034	81.034	81.034	0	0	0	0	0	0	0	487.920
268	Grat. Irred. Insal. Art. 07 Lei 3549/08	1.012	1,012	1,012	1,012	1,012	998	0	0	0	0	0	0	0	6.056
269	Graf Insalubridade Lei 3549/08	1.739	1.739	1.294	1.294	1.294	1.294	0	0	0	0	0	0	0	8.653
270	Grat. Adicional Art. 05 Lei 078/08	1.976	1.976	1.976	1.976	1.976	1.976	0	0	0	0	0	0	0	11.059
273	Comp. Piso Salarial Lei Federal 11738/08	61.669	61.669	61.669	68.455	69.460	69.060	0	0	0	0	0	0	0	391.883
274	Dif. Reajuste Salarial	8.305	8.578	0	0	0	0	0	0	0	0	0	0	0	16.883
277	Determinação Judicial	2.751	2.751	2.751	2.751	751	751	0	0	0	0	0	0	0	12.004
279	Comp. Piso Salarial	1.123.874	1.121.485	1.117.332	1.113.333	1.103.665	1.098.589	0	0	0	0	0	0	0	6.478.877
282	Prêmio de Desempenho Lei 3821/10	838.940	838.998	830.932	822.864	1.126.817	1.145.800	0	0	0	0	0	0	0	5.043.52
284	Gráfi Periculosidade Anterior	3.246	2.183	0	877	0	696	0	0	0	0	0	0	0	7.003
287	Dif. Salario Base	5.036	3.258	74.571	118.507	26.931	7.209	0	0	0	0	0	0	0	135.612
288	Horas Extras 70% - Emsurb	19.010	21.380	18.632	21.435	20.682	19.180	0	0	0	0	0	0	0	120.319
289	Auxílio - Uniforme GMA	38.181	16.800	42.000	10.800	178.800	54.000	0	0	0	0	0	0	0	1.000.811
290	Dif. Gratíf. Tempo Integral	0	0	0	0	0	5.825	0	0	0	0	0	0	0	5.825
291	Grat. Especial Ativ.de pregão	26.078	25.218	23.605	22.799	27.045	27.045	0	0	0	0	0	0	0	151.289
292	Vantagem Pessoal Incorporada Lei 131/14	198.870	198.672	198.248	198.152	198.584	197.945	0	0	0	0	0	0	0	1.190.971
294	Vantagem Pessoal Incorporada ant.	0	0	0	0	209	0	0	0	0	0	0	0	0	209
296	Horas Extras 70% - Emsurb Ant.	0	0	337	0	0	0	0	0	0	0	0	0	0	337
297	Auxilio Uniforme SMTT Lei 4700,15	0	0	1.200	21.600	20.400	19.200	0	0	0	0	0	0	0	62.400
301	Grat. Cond. de Veículos em Escala	0	0	0	0	0	0	0	0	0	0	0	0	0	0
302	CC Incorporado	0	0	0	0	0	0	0	0	0	0	0	0	0	0
303	Auxilio Saúde	3.767	6.640	6.640	4.605	5.616	5.616	0	0	0	0	0	0	0	32.683
307	Gratíf. Rep. Gabinete	54.119	54.119	54.119	54.119	56.554	56.554	0	0	0	0	0	0	0	326.883
309	Ampliação de Crga Horaria	0	0	0	0	0	0	0	0	0	0	0	0	0	0
310	Restituição de Previdência	70.623	468	0	1.511	244	34	0	0	0	0	0	0	0	72.880
312	Restituição Vale Transporte	195	267	3.874	128	0	45	0	0	0	0	0	0	0	4.449



Assinado por: Pessoa Física - CPF nº 000.000.000-00 - 5BDE-EC4A



EVOLUÇÃO DA FOLHA DE PAGAMENTO DA PREFEITURA DE ARACAJU

Conta	Descrição da Conta	EXERCÍCIO DE 2024												TOTAL	
		JANEIRO	FEVEREIRO	MARÇO	ABRIL	MAIO	JUNHO	JULHO	AGOSTO	SETEMBRO	OUTUBRO	NOVEMBRO	13º 2º Parc.		DEZEMBRO
314	Restituição Desc. Indevido	114	0	0	0	0	338	0	0	0	0	0	0	0	452
317	Dif. Horas Suplementares	14.094	2.042	4.106	4.669	0	2.890	0	0	0	0	0	0	0	27.600
320	Horas Extra 100% Anterior	0	95	54.472	29.640	4.028	34.725	0	0	0	0	0	0	0	122.660
321	Dif. Bolsa Estágio	7.646	7.027	6.210	9.494	11.976	4.340	0	0	0	0	0	0	0	46.689
324	Dif. de Adicional 1/3	14.865	0	0	1.220	62.907	3.219	0	0	0	0	0	0	0	82.211
326	Licença Maternidade	46.163	52.297	78.333	84.292	94.257	76.715	0	0	0	0	0	0	0	432.058
327	Gratíf. Participação Eventos	58.814	10.814	82.214	58.014	11.014	11.680	0	0	0	0	0	0	0	232.650
328	Adicional Insal. Art. 46 - Lei 61/03	737.548	738.692	725.724	720.715	733.251	727.437	0	0	0	0	0	0	0	4.383.667
329	Triênio - LC 61/2003	77.527	77.225	77.388	77.289	77.147	77.147	0	0	0	0	0	0	0	463.724
330	Titulação - LC 61/2003	63.476	63.415	63.415	63.415	62.448	62.448	0	0	0	0	0	0	0	378.116
335	Complemento Gratificação Anterior	377	0	0	0	0	0	0	0	0	0	0	0	0	1.077
338	Horas Suplementares	0	844	3.997	6.418	6.418	7.937	0	0	0	0	0	0	0	25.614
340	Função Gratificada Especial	158.027	157.540	162.466	166.671	174.730	175.758	0	0	0	0	0	0	0	995.992
340	Dif.Função Gratificada Especial	0	0	0	0	0	0	0	0	0	0	0	0	0	0
342	Gratíf. Cond. Esp. Trabalho - Emsurb	95.503	97.302	97.773	97.452	96.702	96.659	0	0	0	0	0	0	0	581.891
343	Vale Alimentação EMSURB	51.545	51.545	51.545	51.545	51.545	51.545	0	0	0	0	0	0	0	309.873
344	Vale Refeição EMSURB	29.327	29.327	29.327	29.327	29.327	29.327	0	0	0	0	0	0	0	175.662
349	Grat. Participação Eventos Anterior	0	0	0	1.000	0	0	0	0	0	0	0	0	0	1.000
350	Abono Pecuniário	2.932	828	0	840	928	1.885	0	0	0	0	0	0	0	7.613
351	Sexta Parte	1.439	1.439	1.439	1.439	1.439	1.439	0	0	0	0	0	0	0	8.634
353	Grat. Titulação Art.1º Lei 3550/08	797.552	800.031	806.701	811.253	817.927	821.947	0	0	0	0	0	0	0	4.855.911
354	Gratíf. Partic. Eventos-Campanhas Diurno	11.988	10.152	15.498	18.414	15.822	15.120	0	0	0	0	0	0	0	86.894
355	Auxílio Protetor Solar	35.486	35.370	35.238	35.196	35.277	35.165	0	0	0	0	0	0	0	211.632
356	Auxílio Protetor Solar Anterior	0	0	0	0	143	1.042	0	0	0	0	0	0	0	1.985
360	Gratíf. Partic. Eventos-Campanhas ant	2.479	2.816	3.026	3.099	4.755	3.420	0	0	0	0	0	0	0	19.695
361	Supervisão Técnica	17.941	25.829	21.881	20.711	21.850	21.195	0	0	0	0	0	0	0	129.306
363	Gratíf. Partic. Eventos Campanha Noturno	7.654	4.183	8.366	10.947	8.366	7.832	0	0	0	0	0	0	0	47.848
364	Grat. Ativ. Fiscalização GAF	126.920	14.520	17.760	41.260	30.520	3.240	0	0	0	0	0	0	0	234.220
365	Grat. Especial ECA Art.1º Lei 3748/09	70.957	71.116	73.961	74.407	75.164	75.705	0	0	0	0	0	0	0	441.309
366	Vantagem Carater Pessoal VCP LC 139/14	16.356	16.356	16.356	16.356	22.374	22.374	0	0	0	0	0	0	0	110.073
368	Restituição INSS	3.783	0	0	0	0	248	0	0	0	0	0	0	0	4.031
369	Auxílio Uniforme ACS/ACE LEI 482/13	5.800	580	4.640	5.220	13.340	3.480	0	0	0	0	0	0	0	33.960
370	Vantagem Pessoal Incorporada LC 153/16	199.880	199.880	199.880	199.880	199.905	199.905	0	0	0	0	0	0	0	1.099.332
373	Vantagem Pessoal Incorporada	2.865	2.865	1.108	935	1.108	1.108	0	0	0	0	0	0	0	9.990
374	Compl. Prog. Saúde Família - PSF	14.499	14.499	14.499	14.499	14.499	14.499	0	0	0	0	0	0	0	86.992
375	Grat. Seg. Urbana- GEAGED	27.320	27.320	26.309	25.297	24.959	25.297	0	0	0	0	0	0	0	156.603
376	GEA Magistério LC 177/2022	6.332.718	6.421.648	6.572.167	6.575.743	6.608.210	6.641.143	0	0	0	0	0	0	0	39.511.830
377	GEA Magistério LC 177/2022 anterior	4.444	2.875	8.855	16.512	11.632	2.875	0	0	0	0	0	0	0	47.993
378	Vantagem Pessoal Incor	1.276	1.276	1.276	1.276	1.276	1.276	0	0	0	0	0	0	0	7.855
379	Dif. Grat. De Gestão - GEAGED	2.783	0	1.961	2.990	0	148	0	0	0	0	0	0	0	7.981
382	Auxílio Óculos	430	1.720	1.630	860	0	430	0	0	0	0	0	0	0	5.970
384	Grat de Gestao Lei 4420/13-GEAGED	217.038	217.655	218.540	217.551	219.476	213.945	0	0	0	0	0	0	0	1.304.804
385	Dif. Abono Permanente	45.525	11.393	2.094	8.737	45.661	41.910	0	0	0	0	0	0	0	155.620
387	Grat Incremento Plantão Dec 4663/13	148.972	4.950	400	0	0	0	0	0	0	0	0	0	0	154.922
389	Grat. Titulação Anterior	12.211	32.763	68.613	28.728	30.752	34.475	0	0	0	0	0	0	0	207.542
390	Grat de Gestao Lei 4420/13-GEAGED	0	0	0	0	0	0	0	0	0	0	0	0	0	0
391	Auxílio Qualificação LC 152/2016	21.730	21.730	21.730	21.730	21.200	21.200	0	0	0	0	0	0	0	129.982
392	Vantagem Pessoal Fisco Judicial 11634/17	88.630	88.630	88.630	88.630	82.613	82.613	0	0	0	0	0	0	0	519.744
400	Subsídios Requisitados	6.815	6.815	6.815	6.815	6.815	6.815	0	0	0	0	0	0	0	40.890
402	Grat. Tempo Integral Judicial	5.294	5.294	6.156	6.915	7.776	7.776	0	0	0	0	0	0	0	46.890

8 ABB-5BDE-EC4A







DEMONSTRATIVO DA FOLHA SINTÉTICA JUNHO/2024  
ADMINISTRAÇÃO DIRETA INDIRETA

ÓRGÃO	Ocor.	FOLHA	VALOR R\$	OBRIGAÇÕES PATRONAIS	VALOR	TOTAL
GP	14	PROVENTOS	133.324,38	RPPS PLANO FINANCEIRO 22%	3.968,32	254.880,12
	1	PENSAO ALIMENTICIA	624,95	RPPS PLANO FINANCEIRO SUPLEMENTAR	92.084,87	
				RPPS PLANO PREVIDENCIÁRIO 22%	0,00	
				IPESSAÚDE	329,72	
				FINANPREV 22%	0,00	
			VALE TRANSPORTE	385,83		
			INSS	24.162,05		
	15	TOTAL	133.949,33	TOTAL	120.930,79	
ÓRGÃO	Ocor.	FOLHA	VALOR R\$	OBRIGAÇÕES PATRONAIS	VALOR	TOTAL
GVP	0	PROVENTOS	0,00	RPPS PLANO FINANCEIRO 22%	0,00	0,00
				RPPS PLANO FINANCEIRO SUPLEMENTAR	0,00	
				RPPS PLANO PREVIDENCIÁRIO 22%	0,00	
				FINANPREV 22%	0,00	
				VALE TRANSPORTE	0,00	
			IPESSAÚDE	0,00		
			INSS	0,00		
	0	TOTAL	0,00	TOTAL	0,00	
ÓRGÃO	Ocor.	FOLHA	VALOR R\$	OBRIGAÇÕES PATRONAIS	VALOR	TOTAL
SEGOV	102	PROVENTOS	596.380,31	RPPS PLANO FINANCEIRO 22%	3.088,80	781.777,30
	3	PENSAO ALIMENTICIA	2.624,02	RPPS PLANO FINANCEIRO SUPLEMENTAR	71.675,60	
				RPPS PLANO PREVIDENCIÁRIO 22%	4.530,62	
				RPPS FINANPREV 22%	4.611,90	
				IPESSAÚDE	422,57	
			VALE TRANSPORTE	3.662,73		
			INSS	94.780,75		
	105	TOTAL	599.004,33	TOTAL	182.772,97	
ÓRGÃO	Ocor.	FOLHA	VALOR R\$	OBRIGAÇÕES PATRONAIS	VALOR	TOTAL
FUNCAJU PESSOAL A DISPOSIÇÃO	1	PROVENTOS	3.920,73	RPPS PLANO FINANCEIRO 22%	537,16	17.116,03
				RPPS PLANO FINANCEIRO SUPLEMENTAR	12.464,82	
				RPPS PLANO PREVIDENCIÁRIO 22%	0,00	
				IPESSAÚDE	193,32	
				VALE TRANSPORTE	0,00	
	1	TOTAL	3.920,73	TOTAL	13.195,30	
ÓRGÃO	Ocor.	FOLHA	VALOR R\$	OBRIGAÇÕES PATRONAIS	VALOR	TOTAL
TOTAL GERAL DA UNIDADE	121		736.874,39		316.899,06	1.053.773,45
ÓRGÃO	Ocor.	FOLHA	VALOR R\$	OBRIGAÇÕES PATRONAIS	VALOR	TOTAL
PGM	122	PROVENTOS	1.729.663,16	RPPS PLANO FINANCEIRO 22%	85.562,92	4.061.453,11
	4	PENSAO ALIMENTICIA	10.292,46	RPPS PLANO FINANCEIRO SUPLEMENTAR	1.985.487,54	
	18	ESTAGIÁRIOS	12.023,89	RPPS PLANO PREVIDENCIÁRIO 22%	164.669,76	
				FINANPREV 22%	2.118,30	
				IPESSAÚDE	1.731,57	
			VALE TRANSPORTE	4.502,04		
			INSS	65.401,47		
	144	TOTAL	1.751.979,51	TOTAL	2.309.473,60	
ÓRGÃO	Ocor.	FOLHA	VALOR R\$	OBRIGAÇÕES PATRONAIS	VALOR	TOTAL
CGM	40	PROVENTOS	179.021,19	RPPS PLANO FINANCEIRO 22%	0,00	219.764,15
	1	ESTAGIÁRIOS	695,97	RPPS PLANO FINANCEIRO SUPLEMENTAR	0,00	
				FINANPREV 22%	569,22	
				IPESSAÚDE	0,00	
				VALE TRANSPORTE	1.567,86	
			INSS	37.909,91		
	41	TOTAL	179.717,16	TOTAL	40.046,99	
VALOR A TRASPORTAR	306		2.668.571,06		2.666.419,65	5.334.990,71





**DEMONSTRATIVO DA FOLHA SINTÉTICA JUNHO/2024**  
**ADMINISTRAÇÃO DIRETA INDIRETA**

ÓRGÃO	Ocor.	FOLHA	VALOR R\$	OBRIGAÇÕES PATRONAIS	VALOR	TOTAL
SECOM	53	PROVENTOS	278.704,16	RPPS PLANO FINANCEIRO 22%	1.538,58	371.119,04
	2	ESTAGIÁRIOS	1.440,00	RPPS PLANO FINANCEIRO SUPLEMENTAR	35.702,77	
				IPESSAÚDE	511,83	
				VALE TRANSPORTE	829,75	
				INSS	52.391,95	
	55	TOTAL	280.144,16	TOTAL	90.974,88	
ÓRGÃO	Ocor.	FOLHA	VALOR R\$	OBRIGAÇÕES PATRONAIS	VALOR	TOTAL
SEMFAS	564	PROVENTOS	2.474.292,48	RPPS PLANO FINANCEIRO 22%	23.791,30	4.014.523,46
	12	PENSÃO ALIMENTICIA	10.665,08	RPPS PLANO FINANCEIRO SUPLEMENTAR	552.077,10	
	68	ESTAGIÁRIOS	46.718,17	RPPS PLANO PREVIDENCIÁRIO 22%	213.497,16	
	102	CONTRATAÇÃO TEMPORARIA	201.862,61	IPESSAÚDE	36.719,38	
	31	CONSELHOS TUTELARES	135.893,02	VALE TRANSPORTE	63.443,05	
				INSS	241.806,77	
				INSS	13.757,34	
	777	TOTAL	2.869.431,36	TOTAL	1.145.092,10	
ÓRGÃO	Ocor.	FOLHA	VALOR R\$	OBRIGAÇÕES PATRONAIS	VALOR	TOTAL
SEMFAZ	145	PROVENTOS	2.038.486,86	RPPS PLANO FINANCEIRO 22%	92.246,34	4.538.823,85
	5	PENSÃO ALIMENTICIA	17.464,41	RPPS PLANO FINANCEIRO SUPLEMENTAR	2.140.576,34	
	59	ESTAGIÁRIOS	41.903,92	RPPS PLANO PREVIDENCIÁRIO 22%	71.285,48	
				FINANPREV 22%	2.067,08	
				FUNPREV BA 22%	458,21	
				IPESSAÚDE	2.193,04	
				VALE TRANSPORTE	11.580,24	
			INSS	120.561,93		
	209	TOTAL	2.097.855,19	TOTAL	2.440.968,66	
ÓRGÃO	Ocor.	FOLHA	VALOR R\$	OBRIGAÇÕES PATRONAIS	VALOR	TOTAL
SEJESP	66	PROVENTOS	267.230,67	RPPS PLANO FINANCEIRO 22%	1.485,36	372.342,42
	2	PENSÃO ALIMENTICIA	395,28	RPPS PLANO FINANCEIRO SUPLEMENTAR	34.467,80	
	17	ESTAGIÁRIOS	12.438,26	RPPS PLANO PREVIDENCIÁRIO 22%	2.917,12	
				IPESSAÚDE	911,38	
				VALE TRANSPORTE	1.611,04	
			INSS	50.885,51		
	85	TOTAL	280.064,21	TOTAL	92.278,21	
ÓRGÃO	Ocor.	FOLHA	VALOR R\$	OBRIGAÇÕES PATRONAIS	VALOR	TOTAL
SEMA	100	PROVENTOS	445.877,65	RPPS PLANO FINANCEIRO 22%	4.013,58	642.750,48
	19	ESTAGIÁRIOS	12.647,90	RPPS PLANO FINANCEIRO SUPLEMENTAR	93.135,15	
				RPPS PLANO PREVIDENCIÁRIO 22%	38.155,80	
				IPESSAÚDE	7.300,81	
				VALE TRANSPORTE	1.864,17	
			INSS	39.755,42		
	119	TOTAL	458.525,55	TOTAL	184.224,93	
ÓRGÃO	Ocor.	FOLHA	VALOR R\$	OBRIGAÇÕES PATRONAIS	VALOR	TOTAL
SETUR	46	PROVENTOS	245.126,18	RPPS PLANO FINANCEIRO 22%	0,00	308.292,72
	1	PENSÃO ALIMENTICIA	1.253,82	RPPS PLANO FINANCEIRO SUPLEMENTAR	0,00	
	10	ESTAGIÁRIOS	6.887,96	RPPS PLANO PREVIDENCIÁRIO 22%	0,00	
				IPESSAÚDE	0,00	
				VALE TRANSPORTE	3.727,32	
			INSS	51.297,44		
	57	TOTAL	253.267,96	TOTAL	55.024,76	
<b>VALOR A TRASPORTAR</b>	<b>1.608</b>		<b>8.907.859,49</b>		<b>6.674.983,19</b>	<b>15.582.842,68</b>





**DEMONSTRATIVO DA FOLHA SINTÉTICA JUNHO/2024**  
**ADMINISTRAÇÃO DIRETA INDIRETA**

ÓRGÃO	Ocor.	FOLHA	VALOR R\$	OBRIGAÇÕES PATRONAIS	VALOR	TOTAL
SEMINFRA - EMURB E EMURB PESSOAL A DISPOSIÇÃO	42	PROVENTOS	261.431,46	RPPS PLANO FINANCEIRO 22%	107.470,10	3.590.563,53
	16	ESTAGIÁRIOS	11.420,00	RPPS PLANO FINANCEIRO SUPLEMENTAR	2.493.843,65	
	58	PROVENTOS - EMURB - PESSOAL DISP.	342.186,73	RPPS PLANO PREVIDENCIÁRIO 22%	646,78	
	3	PENSÃO ALIMENTICIA	2.250,94	IPESSAÚDE	17.020,72	
	87	PROVENTOS - EMSURB - PESSOAL DISP.	349.958,68	VALE TRANSPORTE	14.821,36	
	6	PENSÃO ALIMENTICIA	4.334,47	INSS	53.585,84	
	212	<b>TOTAL</b>	<b>971.582,28</b>	<b>TOTAL</b>	<b>2.618.981,25</b>	
ÓRGÃO	Ocor.	FOLHA	VALOR R\$	OBRIGAÇÕES PATRONAIS	VALOR	TOTAL
SEMDEC	72	PROVENTOS	351.326,43	RPPS PLANO FINANCEIRO 22%	5.952,98	557.913,18
	5	PENSÃO ALIMENTICIA	5.883,70	RPPS PLANO FINANCEIRO SUPLEMENTAR	138.835,03	
	15	ESTAGIÁRIOS	10.487,96	RPPS PLANO PREVIDENCIÁRIO 22%	5.167,10	
				FINANPREV 22%	0,00	
				RECIPREV 22%	489,32	
				IPREM-SP	2.820,28	
				IPESSAÚDE	515,54	
				VALE TRANSPORTE	2.252,76	
				INSS	34.182,08	
	92	<b>TOTAL</b>	<b>367.698,09</b>	<b>TOTAL</b>	<b>190.215,09</b>	
ÓRGÃO	Ocor.	FOLHA	VALOR R\$	OBRIGAÇÕES PATRONAIS	VALOR	TOTAL
SEMDEC-GMA	411	PROVENTOS	3.114.852,06	RPPS PLANO FINANCEIRO 22%	51.074,74	4.813.039,19
	52	PENSÃO ALIMENTICIA	55.874,17	RPPS PLANO FINANCEIRO SUPLEMENTAR	1.185.189,35	
				RPPS PLANO PREVIDENCIÁRIO 22%	326.654,62	
				IPESSAÚDE	73.495,80	
	463	<b>TOTAL</b>	<b>3.170.726,23</b>	<b>TOTAL</b>	<b>1.642.312,96</b>	
ÓRGÃO	Ocor.	FOLHA	VALOR R\$	OBRIGAÇÕES PATRONAIS	VALOR	TOTAL
SEMDE	14	PROVENTOS	79.260,01	RPPS PLANO FINANCEIRO 22%	0,00	96.491,83
				RPPS PLANO FINANCEIRO SUPLEMENTAR	0,00	
				RPPS PLANO PREVIDENCIÁRIO 22%	0,00	
				VALE TRANSPORTE	142,35	
				INSS	17.089,47	
	14	<b>TOTAL</b>	<b>79.260,01</b>	<b>TOTAL</b>	<b>17.231,82</b>	
ÓRGÃO	Ocor.	FOLHA	VALOR R\$	OBRIGAÇÕES PATRONAIS	VALOR	TOTAL
SEMAPI	5	PROVENTOS	32.148,92	RPPS PLANO FINANCEIRO 22%	0,00	38.621,58
				RPPS PLANO FINANCEIRO SUPLEMENTAR	0,00	
				RPPS PLANO PREVIDENCIÁRIO 22%	0,00	
				IPESSAÚDE	0,00	
	5	<b>TOTAL</b>	<b>32.148,92</b>	<b>TOTAL</b>	<b>6.472,66</b>	
ÓRGÃO	Ocor.	FOLHA	VALOR R\$	OBRIGAÇÕES PATRONAIS	VALOR	TOTAL
SEPLOG	194	PROVENTOS	1.034.978,30	RPPS PLANO FINANCEIRO 22%	22.883,18	1.799.518,38
	3	PENSÃO ALIMENTICIA	3.822,71	RPPS PLANO FINANCEIRO SUPLEMENTAR	531.004,17	
	34	ESTAGIÁRIOS	23.133,88	RPPS PLANO PREVIDENCIÁRIO 22%	19.206,64	
				IPESSAÚDE	3.595,57	
				VALE TRANSPORTE	18.145,53	
				FINANPREV	0,00	
231	<b>TOTAL</b>	<b>1.061.934,89</b>	<b>TOTAL</b>	<b>737.583,49</b>		
<b>TOTAL ADMINISTRAÇÃO GERAL</b>	<b>2.625</b>		<b>14.591.209,91</b>		<b>11.887.780,46</b>	<b>26.478.990,37</b>
<b>VALOR A TRASPORTAR</b>	<b>2.625</b>		<b>14.591.209,91</b>		<b>11.887.780,46</b>	<b>26.478.990,37</b>





**DEMONSTRATIVO DA FOLHA SINTÉTICA JUNHO/2024**  
**ADMINISTRAÇÃO DIRETA INDIRETA**

ÓRGÃO	Ocor.	FOLHA	VALOR R\$	OBRIGAÇÕES PATRONAIS	VALOR	TOTAL
MDE	337	PROVENTOS - MDE	2.221.299,98	RPPS PLANO FINANCEIRO 22% MDE	21.971,72	5.765.193,13
	6	PENSÃO ALIMENTÍCIA MDE	7.823,50	RPPS PLANO FINANCEIRO 22% ADM GERAL	74.639,34	
	122	PROVENTOS ADM. GERAL	478.243,00	RPPS PLANO FINANCEIRO SUPLEMENTAR MDE	509.853,74	
	7	PENSÃO ALIMENTÍCIA ADM. GERAL	5.089,85	RPPS PLANO FINANCEIRO SUPLEMENTAR ADM GERAL	1.732.005,90	
	403	ESTAGIÁRIOS	281.591,18	RPPS PLANO PREVIDENCIÁRIO 22% MDE	189.236,08	
				RPPS PLANO PREVIDENCIÁRIO 22% ADM GERAL	2.344,38	
				FINANPREV 22%	18.128,44	
				FUNPREV RC e IPREM MDE 22%	2.092,19	
				IPESSAÚDE MDE	9.106,54	
				IPESSAÚDE ADM. GERAL	17.051,23	
				VALE TRANSPORTE MDE	17.175,66	
			VALE TRANSPORTE ADM GERAL	5.975,69		
			INSS MDE	171.564,71		
	875	<b>TOTAL</b>	<b>2.994.047,51</b>	<b>TOTAL</b>	<b>2.771.145,62</b>	
ÓRGÃO	Ocor.	FOLHA	VALOR R\$	OBRIGAÇÕES PATRONAIS	VALOR	TOTAL
EDUCAÇÃO BÁSICA FUNDEB	1166	PROVENTOS	15.324.721,57	RPPS PLANO FINANCEIRO 22%	116.888,42	26.542.610,72
	21	PENSÃO ALIMENTÍCIA	40.970,48	RPPS PLANO FINANCEIRO SUPLEMENTAR	2.712.395,79	
	930	CONTRATAÇÃO TEMPORARIA	4.796.464,47	RPPS PLANO PREVIDENCIÁRIO 22%	2.320.093,44	
	1	PENSÃO ALIMENTÍCIA	1.000,00	IPREM SP 22%	0,00	
				IPESSAÚDE	137.943,51	
				INSS FUNDEB	1.088.960,89	
				VALE TRANSPORTE	3.172,15	
		2118	<b>TOTAL</b>	<b>20.163.156,52</b>	<b>TOTAL</b>	
<b>TOTAL GERAL DA UNIDADE</b>	<b>2.993</b>		<b>23.157.204,03</b>		<b>9.150.599,82</b>	<b>32.307.803,85</b>
ÓRGÃO	Ocor.	FOLHA	VALOR R\$	OBRIGAÇÕES PATRONAIS	VALOR	TOTAL
SAÚDE	2603	PROVENTOS	14.958.486,35	RPPS PLANO FINANCEIRO 22%	35.136,72	24.300.431,43
	48	PENSÃO ALIMENTÍCIA	42.711,18	RPPS PLANO FINANCEIRO 22% ADM GERAL	26.273,54	
	58	PROVENTOS ADM.GERAL	251.135,55	RPPS PLANO FINANCEIRO SUPLEMENTAR	609.677,49	
	4	PENSÃO ALIMENTÍCIA ADM. GERAL	1.915,27	RPPS PLANO FINANCEIRO SUPLEMENTAR ADM GERAL	815.347,57	
	61	ESTAGIÁRIOS	40.295,61	RPPS PLANO PREVIDENCIÁRIO 22%	2.320.507,76	
	1100	CONTRATAÇÃO TEMPORARIA	3.756.366,82	RPPS PLANO PREVIDENCIÁRIO 22% ADM GERAL	801,52	
	1	PENSÃO ALIMENTÍCIA TEMPORARIA	335,46	FINANPREV E IPREV-SE 22%	6.077,42	
				IPESSAÚDE	228.040,30	
				IPESSAÚDE ADM. GERAL	8.116,42	
				VALE TRANSPORTE	134.700,19	
				VALE TRANSPORTE ADM GERAL	2.963,13	
			INSS	1.061.543,13		
	3875	<b>TOTAL</b>	<b>19.051.246,24</b>	<b>TOTAL</b>	<b>5.249.185,19</b>	
<b>TOTAL GERAL DA UNIDADE</b>	<b>3.875</b>		<b>19.051.246,24</b>		<b>5.249.185,19</b>	<b>24.300.431,43</b>
<b>TOTAL PESSOAL DA SMS E SME</b>	<b>6.868</b>		<b>42.208.450,27</b>		<b>14.399.785,01</b>	<b>56.608.235,28</b>
<b>FOLHA ADM.DIRETA</b>	<b>9.493</b>		<b>56.799.660,18</b>		<b>26.287.565,47</b>	<b>83.087.225,65</b>
<b>VALOR A TRASPORTAR</b>	<b>9.493</b>		<b>56.799.660,18</b>		<b>26.287.565,47</b>	<b>83.087.225,65</b>



**DEMONSTRATIVO DA FOLHA SINTÉTICA JUNHO/2024**  
**ADMINISTRAÇÃO DIRETA INDIRETA**

ÓRGÃO	Ocor.	FOLHA	VALOR R\$	OBRIGAÇÕES PATRONAIS	VALOR	TOTAL
FUNCAJU	94	PROVENTOS	316.630,68	RPPS PLANO FINANCEIRO 22%	4.240,32	487.446,91
	2	PENSÃO ALIMENTÍCIA	1.000,98	RPPS PLANO FINANCEIRO SUPLEMENTAR	98.396,62	
	16	ESTAGIÁRIOS	11.122,66	IPESSAÚDE	589,42	
				INSS	48.885,61	
				FINANPREV 22%	1.834,62	
			VALE TRANSPORTE	4.746,00		
	112	<b>TOTAL</b>	<b>328.754,32</b>	<b>TOTAL</b>	<b>158.692,59</b>	
ÓRGÃO	Ocor.	FOLHA	VALOR R\$	OBRIGAÇÕES PATRONAIS	VALOR	TOTAL
FUNDAT	85	PROVENTOS	245.684,69	RPPS PLANO FINANCEIRO 22%	5.217,06	414.065,72
	2	PENSÃO ALIMENTÍCIA	1.322,87	RPPS PLANO FINANCEIRO SUPLEMENTAR	121.061,88	
	17	ESTAGIÁRIOS	12.192,00	IPESSAÚDE	1.060,45	
	7	FUNDAT - PESSOAL A DISPOSIÇÃO	27.526,77	VALE TRANSPORTE	12.771,85	
				INSS	47.786,76	
	111	<b>TOTAL</b>	<b>286.726,33</b>	<b>TOTAL</b>	<b>127.339,39</b>	
ÓRGÃO	Ocor.	FOLHA	VALOR R\$	OBRIGAÇÕES PATRONAIS	VALOR	TOTAL
SMTT	66	PROVENTOS ADMINISTRATIVO	305.552,88	RPPS PLANO FINANCEIRO 22%	73.632,52	3.756.682,68
	1	PENSÃO ALIMENTÍCIA ADMINISTRATIVO	516,35	RPPS PLANO FINANCEIRO SUPLEMENTAR	1.708.642,61	
	221	PROVENTOS OPERACIONAL	1.398.275,93	RPPS PLANO PREVIDENCIÁRIO 22%	149.398,64	
	12	PENSÃO ALIMENTÍCIA OPERACIONAL	10.227,65	FINANPREV 22%	1.976,98	
	28	ESTAGIÁRIOS ADMINISTRATIVO	17.132,68	IPESSAÚDE	35.632,96	
	23	ESTAGIÁRIOS OPERACIONAL	15.293,32	INSS	40.400,16	
	351	<b>TOTAL</b>	<b>1.746.998,81</b>	<b>TOTAL</b>	<b>2.009.683,87</b>	
ÓRGÃO	Ocor.	FOLHA	VALOR R\$	OBRIGAÇÕES PATRONAIS	VALOR	TOTAL
EMSUB	759	PROVENTOS	2.245.629,82	RPPS PLANO FINANCEIRO 22%	9.598,30	3.263.133,97
	39	PENSÃO ALIMENTÍCIA	21.738,29	RPPS PLANO FINANCEIRO SUPLEMENTAR	222.728,57	
	14	ESTAGIÁRIOS	8.411,95	INSS	623.409,19	
				FGTS	38.990,78	
				FINANPREV 22%	2.813,00	
			IPESSAÚDE	15.360,42		
			VALE TRANSPORTE	74.453,65		
	812	<b>TOTAL</b>	<b>2.275.780,06</b>	<b>TOTAL</b>	<b>987.353,91</b>	
ÓRGÃO	Ocor.	FOLHA	VALOR R\$	OBRIGAÇÕES PATRONAIS	VALOR	TOTAL
EMURB	138	PROVENTOS	1.254.009,91	INSS	323.003,33	2.551.450,79
	65	ESTAGIÁRIOS	52.130,96	IPESSAÚDE	9.156,60	
	122	CLT	752.895,80	FGTS MENSAL	90.791,68	
	17	PENSÃO ALIMENTÍCIA	24.000,73	VALE TRANSPORTE	14.436,00	
	6	A DISPOSIÇÃO	31.025,78			
	348	<b>TOTAL</b>	<b>2.114.063,18</b>	<b>TOTAL</b>	<b>437.387,61</b>	
<b>FOLHA ADM.INDIRETA</b>	<b>1.734</b>		<b>6.752.322,70</b>		<b>3.720.457,37</b>	<b>10.472.780,07</b>
<b>TOTAL GERAL ADM. DIR E IND</b>	<b>11.227</b>		<b>63.551.982,88</b>		<b>30.008.022,84</b>	<b>93.560.005,72</b>





**DEMONSTRATIVO DA FOLHA SINTÉTICA JUNHO/2024**  
**ADMINISTRAÇÃO DIRETA INDIRETA**

ÓRGÃO	Ocor.	FOLHA	VALOR R\$	OBRIGAÇÕES PATRONAIS	VALOR	TOTAL	
ARACAJU PREVIDÊNCIA FUNDO FINANCEIRO	2478	PROVENTOS INATIVOS DIVERSOS	9.982.859,02	IPSSAÚDE	254.519,81	27.161.887,62	
	1726	PROVENTOS INATIVOS MAGISTÉRIO	13.840.829,77	IPSSAÚDE	128.120,54		
	434	PROVENTOS INATIVOS SAÚDE	2.676.636,23	IPSSAÚDE	27.116,99		
	33	PROVENTOS INATIVOS SMTT	170.847,30	IPSSAÚDE	4.548,18		
	67	PENSÃO ALIMENTÍCIA - INAT. DIVERSOS	49.739,42				
	18	PENSÃO ALIMENTÍCIA - INAT. MAGISTÉRIO	20.825,97				
	4	PENSÃO ALIMENTÍCIA - INAT. SAÚDE	4.336,28				
	1	PENSÃO ALIMENTÍCIA - INAT. SMTT	1.508,11				
	4761	<b>TOTAL</b>	<b>26.747.582,10</b>	<b>TOTAL</b>	<b>414.305,52</b>		
	Ocor.	FOLHA	VALOR R\$	OBRIGAÇÕES PATRONAIS	VALOR		TOTAL
	651	PROVENTOS PENSÃO DIVERSOS	1.633.798,22	IPSSAÚDE	32.584,93		2.534.285,33
	112	PROVENTOS PENSÃO MAGISTÉRIO	669.632,69	IPSSAÚDE	4.389,35		
	56	PROVENTOS PENSÃO SAÚDE	166.762,86	IPSSAÚDE	2.734,90		
	7	PROVENTOS PENSÃO SMTT	23.204,68	IPSSAÚDE	307,52		
	3	PENSÃO ALIMENTÍCIA	870,18				
829	<b>TOTAL</b>	<b>2.494.268,63</b>	<b>TOTAL</b>	<b>40.016,70</b>			
Ocor.	FOLHA	VALOR R\$	OBRIGAÇÕES PATRONAIS	VALOR	TOTAL		
197	PROVENTOS INATIVOS CMA - FUNCIONARIOS	1.813.473,30	IPSSAÚDE	35.470,96	1.957.261,02		
14	PROVENTOS INATIVOS CMA- VEREADORES	98.947,38	IPSSAÚDE	0,00			
5	PENSÃO ALIMENTÍCIA	9.369,38					
216	<b>TOTAL</b>	<b>1.921.790,06</b>	<b>TOTAL</b>	<b>35.470,96</b>			
Ocor.	FOLHA	VALOR R\$	OBRIGAÇÕES PATRONAIS	VALOR	TOTAL		
17	PROVENTOS PENSÃO CMA VEREAORES	108.958,72	IPSSAÚDE	472,62	243.663,09		
27	PROVENTOS PENSÃO CMA	134.704,37	IPSSAÚDE	1.454,69			
44	<b>TOTAL</b>	<b>243.663,09</b>	<b>TOTAL</b>	<b>0,00</b>			
RESUMO	5850		31.407.303,88		489.793,18	31.897.097,06	
PMA INATIVOS	4761		26.747.582,10		414.305,52	27.161.887,62	
PMA PENSÃO	829		2.494.268,63		40.016,70	2.534.285,33	
AJUPREV CMA INATIVOS	216		1.921.790,06		35.470,96	1.957.261,02	
AJUPREV CMA PENSÃO	44		243.663,09		0,00	243.663,09	
ÓRGÃO	Ocor.	FOLHA	VALOR R\$	OBRIGAÇÕES PATRONAIS	VALOR	TOTAL	
ARACAJU PREVIDÊNCIA FUNDO PREVIDENCIÁRIO	37	PROVENTOS INATIVOS CONS.MAGISTÉRIO	173.166,01	IPSSAÚDE	1.453,84	969.963,97	
	153	PROVENTOS INATIVOS CONS. SAÚDE	785.466,67	IPSSAÚDE	9.071,53		
	2	PENSÃO ALIMENTÍCIA	805,92				
	192	<b>TOTAL</b>	<b>959.438,60</b>	<b>TOTAL</b>	<b>10.525,37</b>		
	Ocor.	FOLHA	VALOR R\$	OBRIGAÇÕES PATRONAIS	VALOR	TOTAL	
	11	PROVENTOS PENSÃO CONS.MAGISTÉRIO	22.308,67	IPSSAÚDE	224,15	148.943,73	
	58	PROVENTOS PENSÃO CONS. SAÚDE	118.758,40	IPSSAÚDE	1.323,62		
5	PROVENTOS PENSÃO CONS.DIVERSOS	7.876,66	IPSSAÚDE	308,67			
74	<b>TOTAL</b>	<b>148.943,73</b>	<b>TOTAL</b>	<b>0,00</b>			
RESUMO	266		1.108.382,33		10.525,37	1.118.907,70	
PMA INATIVOS	192		959.438,60		10.525,37	969.963,97	
PMA PENSÃO	74		148.943,73		0,00	148.943,73	
TOTAL GERAL PREVIDENCIA	6116		32.515.686,21		500.318,55	33.016.004,76	
ÓRGÃO	Ocor.	FOLHA	VALOR R\$	OBRIGAÇÕES PATRONAIS	VALOR	TOTAL	
ARACAJU PREVIDENCIA ÓRGÃO	13	PROVENTOS	82.204,58	RPPS PLANO FINANCEIRO 22%	957,26	124.111,57	
	8	ESTAGIÁRIOS	4.800,00	RPPS PLANO FINANCEIRO SUPLEMENTAR 166,96%	22.213,21		
				IPSSAÚDE	296,33		
				VALE TRANSPORTE	0,00		
	21	<b>TOTAL</b>	<b>87.004,58</b>	<b>TOTAL</b>	<b>37.106,99</b>		
TOTAL GERAL PREVIDENCIA	6137		32.602.690,79		537.425,54	33.140.116,33	





**DEMONSTRATIVO DA FOLHA SINTÉTICA JUNHO/2024**  
**ADMINISTRAÇÃO DIRETA INDIRETA**

ESPECIFICAÇÃO	Ocor.	PROVENTOS	OBRIGAÇÕES	TOTAL
EXECUTIVO	17.364	96.154.673,67	30.545.448,38	126.700.122,05
DIRETA	9.493	56.799.660,18	26.287.565,47	83.087.225,65
INDIRETA	1.734	6.752.322,70	3.720.457,37	10.472.780,07
PREVIDÊNCIA	6.137	32.602.690,79	537.425,54	33.140.116,33
ESPECIFICAÇÃO	Ocor.	PROVENTOS	OBRIGAÇÕES	TOTAL
EXECUTIVO	100%	100%	100%	100%
DIRETA	55%	59%	86%	66%
INDIRETA	10%	7%	12%	8%
PREVIDÊNCIA	35%	34%	2%	26%

FONTE: SEMFAZ-COGEOF

EMIÇÃO:17/07/2024 12H10

**DADOS CONSOLIDADOS DOS RESUMOS DA FOLHA DISPONIBILIZADO PELA SEPLOG E EMURB**



### COMPARATIVO DA FOLHA LÍQUIDA JUNHO/2024 EM RELAÇÃO A MAIO/2024 - MI R\$

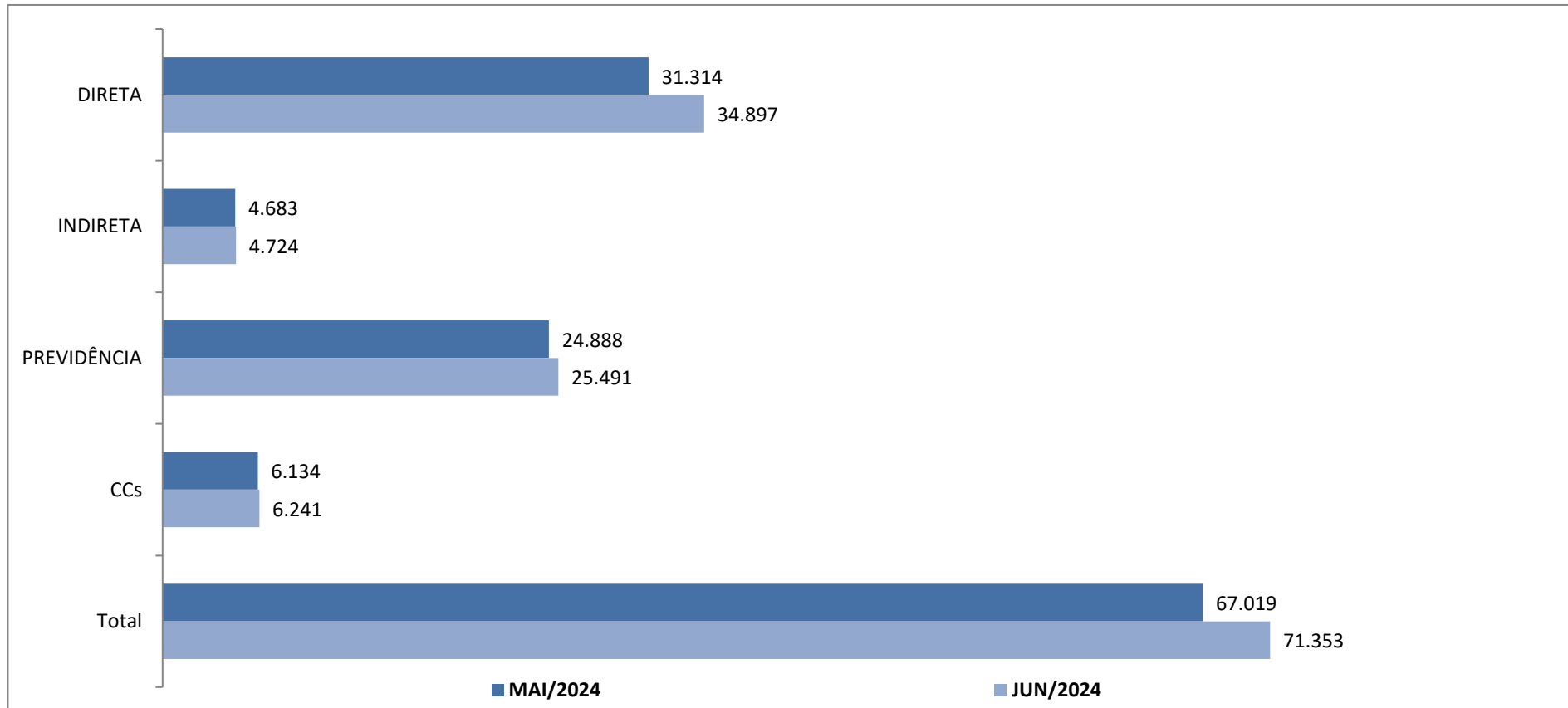

FONTE: SEMFAZ-COGOEUF

EMIÇÃO 17/07/2024 12H10









DEMONSTRATIVO REPASSE PARA PAGAMENTO FOLHA LIQUIDA E RPPS PLANO FINANCEIRO JUNHO/2024

ANEXO V

PÉRIODO	VINCULAÇÃO	ESTRUTURA	CENTO CUSTO	ESTATUTÁRIOS	AG. POLITICO CARGO COMISSÃO	CONTRATO TEMPORÁRIO	CONSELHO TUTELAR	ADMINISTRAÇÃO INDIRETA	ESTAGIÁRIOS	PENSÃO				RPPS NORMAL	RPPS SUPLEMENTAR	RPPS TOTAL	REPASSE TOTAL	Nº INSCRIÇÃO
										CEF	BB	BANESE	TOTAL					
2024/05	DIRETAS	1.01.02	SEGOV	64.267,88	490.079,84	0,00	0,00	0,00	0,00	3.248,97	0,00	0,00	3.248,97	11.391,42	176.225,19	187.616,61	745.213,30	
2024/05	DIRETAS	1.01.03	SEMFAS	1.030.968,65	805.708,48	179.623,45	112.262,34	0,00	46.718,17	9.782,89	0,00	882,19	10.665,08	35.686,95	552.077,10	587.764,05	2.773.710,22	
2024/05	DIRETAS	1.01.04	PGM	916.914,07	264.350,81	0,00	0,00	0,00	12.023,89	9.000,50	0,00	1.291,96	10.292,46	128.344,38	1.985.487,54	2.113.831,92	3.317.413,15	
2024/05	DIRETAS	1.01.06	SEMFAZ	962.688,61	477.055,45	0,00	0,00	0,00	41.903,92	10.703,93	0,00	6.760,48	17.464,41	138.369,51	2.140.576,34	2.278.945,85	3.778.058,24	
2024/05	DIRETAS	1.01.09	CGM	0,00	138.367,54	0,00	0,00	0,00	695,97	0,00	0,00	0,00	0,00	0,00	0,00	0,00	139.063,51	
2024/05	DIRETAS	1.01.10	SECOM	6.356,62	207.262,17	0,00	0,00	0,00	1.440,00	0,00	0,00	0,00	0,00	2.307,87	35.702,77	38.010,64	253.069,43	
2024/05	DIRETAS	1.01.11	SEPMLOG	176.564,10	617.190,22	0,00	0,00	0,00	23.133,88	2.104,09	0,00	1.718,62	3.822,71	34.324,77	531.004,17	565.328,94	1.386.039,85	
2024/05	DIRETAS	1.01.23	SEMAPI	0,00	26.040,56	0,00	0,00	0,00	0,00	0,00	0,00	0,00	0,00	0,00	0,00	0,00	26.040,56	
2024/05	DIRETAS	1.01.24	SEJSP	17.164,93	193.765,83	0,00	0,00	0,00	12.438,26	395,28	0,00	0,00	395,28	2.228,04	34.467,80	36.695,84	260.460,14	
2024/05	DIRETAS	1.01.31	GMA	2.197.183,57	0,00	0,00	0,00	0,00	0,00	43.205,78	0,00	12.668,39	55.874,17	76.612,11	1.185.189,35	1.261.801,46	3.514.859,20	
2024/05	DIRETAS	1.01.33	SEMDEC	50.992,86	207.860,75	0,00	0,00	0,00	10.487,96	5.411,79	0,00	471,91	5.883,70	8.974,47	138.835,03	147.809,50	423.034,77	
2024/05	DIRETAS	1.01.34	SEMINFRA	461.226,49	207.825,28	0,00	0,00	0,00	11.520,00	4.087,67	0,00	2.497,74	6.585,41	161.205,15	2.493.843,65	2.655.048,80	3.342.205,98	
2024/05	DIRETAS	1.01.36	SEMA	164.570,78	174.820,88	0,00	0,00	0,00	12.647,90	0,00	0,00	0,00	0,00	6.020,37	93.135,15	99.155,52	451.195,08	
2024/05	DIRETAS	1.01.37	SETUR	0,00	191.881,32	0,00	0,00	0,00	6.887,96	1.253,82	0,00	0,00	1.253,82	0,00	0,00	0,00	200.023,10	
2024/05	DIRETAS	1.01.39	SEMED	0,00	64.810,91	0,00	0,00	0,00	0,00	0,00	0,00	0,00	0,00	0,00	0,00	0,00	64.810,91	
2024/05	DIRETAS			<b>6.048.898,56</b>	<b>4.067.020,04</b>	<b>179.623,45</b>	<b>112.262,34</b>	<b>0,00</b>	<b>179.897,91</b>	<b>89.194,72</b>	<b>0,00</b>	<b>26.291,29</b>	<b>115.486,01</b>	<b>605.465,04</b>	<b>9.366.544,09</b>	<b>9.972.009,13</b>	<b>20.675.197,44</b>	
2024/05	INDIRETA	1.02	FUNCAJU	0,00	0,00	0,00	0,00	262.649,33	11.122,66	1.000,98	0,00	0,00	1.000,98	6.360,48	98.396,62	104.757,10	379.530,07	
2024/05	INDIRETA	1.03	SMTT	0,00	0,00	0,00	0,00	1.170.896,57	32.157,30	10.744,00	0,00	0,00	10.744,00	110.448,78	1.708.642,61	1.819.091,39	3.032.889,26	
2024/05	INDIRETA	1.06	FUNDAT	0,00	0,00	0,00	0,00	214.157,12	12.192,00	1.322,87	0,00	0,00	1.322,87	7.825,59	121.061,88	128.887,47	356.559,46	
2024/05	INDIRETA	1.08	ESMURB	0,00	0,00	0,00	0,00	1.773.418,64	8.411,95	21.738,29	0,00	0,00	21.738,29	14.397,45	222.728,57	237.126,02	2.040.694,90	
2024/05	INDIRETA	1.09	EMURB	0,00	0,00	0,00	0,00	1.189.640,37	52.130,96	24.652,28	0,00	0,00	24.652,28	0,00	0,00	0,00	1.266.423,61	
2024/05	INDIRETA			<b>0,00</b>	<b>0,00</b>	<b>0,00</b>	<b>0,00</b>	<b>4.610.762,03</b>	<b>116.014,87</b>	<b>59.458,42</b>	<b>0,00</b>	<b>0,00</b>	<b>59.458,42</b>	<b>139.032,30</b>	<b>2.150.829,68</b>	<b>2.289.861,98</b>	<b>7.076.097,30</b>	
2024/05	DIRETAS	1.01.21	SEMED	1.159.121,22	769.782,31	0,00	0,00	0,00	281.239,84	8.064,38	0,00	4.848,97	12.913,35	144.916,59	2.241.859,64	2.386.776,23	4.609.832,95	
2024/05	DIRETAS	1.01.21.22	FUNDEB	10.096.794,62	254.599,67	3.881.304,72	0,00	0,00	0,00	26.830,39	500,00	14.640,09	41.970,48	175.332,63	2.712.395,79	2.887.728,42	17.162.397,91	
2024/05	DIRETAS			<b>11.255.915,84</b>	<b>1.024.381,98</b>	<b>3.881.304,72</b>	<b>0,00</b>	<b>0,00</b>	<b>281.239,84</b>	<b>34.894,77</b>	<b>500,00</b>	<b>19.489,06</b>	<b>54.883,83</b>	<b>320.249,22</b>	<b>4.954.255,43</b>	<b>5.274.504,65</b>	<b>21.772.230,86</b>	
2024/05	DIRETAS	1.01.40	SMS	9.554.108,19	1.149.732,00	3.148.161,61	0,00	0,00	40.041,41	36.676,18	0,00	8.285,73	44.961,91	92.115,39	1.425.025,06	1.517.140,45	15.454.145,57	
2024/05	DIRETAS			<b>9.554.108,19</b>	<b>1.149.732,00</b>	<b>3.148.161,61</b>	<b>0,00</b>	<b>0,00</b>	<b>40.041,41</b>	<b>36.676,18</b>	<b>0,00</b>	<b>8.285,73</b>	<b>44.961,91</b>	<b>92.115,39</b>	<b>1.425.025,06</b>	<b>1.517.140,45</b>	<b>15.454.145,57</b>	
2024/05	TOTAL GERAL			<b>26.858.922,59</b>	<b>6.241.134,02</b>	<b>7.209.089,78</b>	<b>112.262,34</b>	<b>4.610.762,03</b>	<b>617.194,03</b>	<b>220.224,09</b>	<b>500,00</b>	<b>54.066,08</b>	<b>274.790,17</b>	<b>1.156.861,95</b>	<b>17.896.654,26</b>	<b>19.053.516,21</b>	<b>64.977.671,17</b>	

Assinado por 1 pessoa: ANTONIO SILVA ROCHA. Para verificar a validade das assinaturas, acesse o link: https://www.aracaju.se.gov.br/portal/assinaturas/assinaturas-aracaju





## DEMONSTRATIVO REPASSE PARA PAGAMENTO FOLHA LIQUIDA E RPPS PLANO FINANCEIRO JUNHO/2024

### ANEXO V

PÉRIODO	VINCULAÇÃO	ESTRUTURA	CENTO CUSTO	RPPS - PLANO FINANCEIRO				RPPS - PLANO FINANCEIRO				RPPS - PLANO FINANCEIRO				PENSÃO ALIMENTICIA TODOS BANCOS	REPASSE TOTAL	Nº INSCRIÇÃO
				INATIVOS DIVERSOS	INATIVOS MAGISTÉRIO	INATIVOS SAÚDE	INATIVOS SMTT	PENSÃO DIVERSOS	PENSÃO MAGISTÉRIO	PENSÃO SAÚDE	PENSÃO SMTT	INATIVOS FUNC.	INATIVOS VER.	PENSÃO CMA	PENSÃO VER.			
2024/04	INDIRETA	21201	AJUPREV	7.589.045,21	10.776.888,11	2.138.995,60	134.476,85	1.379.367,68	575.777,72	143.419,33	18.442,62	1.243.493,24	74.092,77	85.317,80	102.779,74	86.649,34	24.348.746,01	00000000000000000000
2024/04	INDIRETA			7.589.045,21	10.776.888,11	2.138.995,60	134.476,85	1.379.367,68	575.777,72	143.419,33	18.442,62	1.243.493,24	74.092,77	85.317,80	102.779,74	86.649,34	24.348.746,01	00000000000000000000
PÉRIODO	VINCULAÇÃO	ESTRUTURA	CENTO CUSTO	RPPS - PLANO PREVIDENCIÁRIO				RPPS - PLANO PREVIDENCIÁRIO				RPPS - PLANO PREVIDENCIÁRIO				PENSÃO ALIMENTICIA TODOS BANCOS	REPASSE TOTAL	Nº INSCRIÇÃO
				INATIVOS DIVERSOS	INATIVOS MAGISTÉRIO	INATIVOS SAÚDE	INATIVOS SMTT	PENSÃO DIVERSOS	PENSÃO MAGISTÉRIO	PENSÃO SAÚDE	PENSÃO SMTT	INATIVOS FUNC.	INATIVOS VER.	PENSÃO CMA	PENSÃO VER.			
2024/04	INDIRETA	21201	AJUPREV	0,00	135.596,73	607.744,77	0,00	6.317,33	20.379,29	105.516,98	0,00	0,00	0,00	0,00	805,92	0,00	876.361,02	00000000000000000000
2024/04	INDIRETA			0,00	135.596,73	607.744,77	0,00	6.317,33	20.379,29	105.516,98	0,00	0,00	0,00	0,00	805,92	0,00	876.361,02	00000000000000000000
PÉRIODO	VINCULAÇÃO	ESTRUTURA	CENTO CUSTO	ESTATUTÁRIOS	AG. POLITICO CARGO COMISSÃO	CONTRATO TEMPORÁRIO	CONSELHO TUTELAR	ADMINISTRAÇÃO INDIRETA	ESTAGIÁRIOS	PENSÃO				RPPS NORMAL	RPPS SUPLEMENTAR	PENSÃO ALIMENTICIA	REPASSE TOTAL	Nº INSCRIÇÃO
										CEF	BB	BANESE	TOTAL					
2024/04	INDIRETA	21201	AJUPREV - ORGÃO	22.638,21	42.673,69	0,00	0,00	0,00	4.800,00	0,00	0,00	0,00	0,00	1.435,89	22.213,21	0,00	93.761,00	00000000000000000000
2024/04	INDIRETA			22.638,21	42.673,69	0,00	0,00	0,00	4.800,00	0,00	0,00	0,00	0,00	1.435,89	22.213,21	0,00	93.761,00	00000000000000000000
2024/04	INDIRETA RPPS TOTAL			7.611.683,42	10.955.158,53	2.746.740,37	134.476,85	1.385.685,01	600.957,01	248.936,31	18.442,62	1.243.493,24	74.092,77	1.435,89	22.213,21	86.649,34	25.318.868,03	00000000000000000000
2024/04	TOTAL GERAL			34.470.606,01	17.196.292,55	9.955.830,15	246.739,19	5.996.447,04	1.218.151,04	469.160,40	18.942,62	1.297.559,32	348.882,94	1.158.297,84	17.918.867,47	19.140.165,55	90.296.539,20	00000000000000000000

### APURAÇÃO APORTE PLANO FINANCEIRO RPPS

1 - RPPS - RECEITA CONTRIBUIÇÃO - PLANO FINANCEIRO		VALOR R\$	RPPS PF	2 - RPPS - DESPESAS PREVIDENCIÁRIAS PLANO FINANCEIRO		VALOR R\$
1.1 - CONTRIBUIÇÃO PREVIDENCIÁRIA NORMAL SERVIDOR		794.518,21		2.1 - ADMINISTRAÇÃO GERAL FOLHA LIQUIDA		11.403.747,29
1.2 - CONTRIBUIÇÃO PREVIDENCIÁRIA NORMAL PATRONAL		772.198,56		2.2 - INATIVOS E PENSIONISTAS DO MAGISTÉRIO LIQUIDA		11.352.665,83
1.3 - CONTRIBUIÇÃO PREVIDENCIÁRIA SUPLEMENTAR		17.918.867,56		2.3 - INATIVOS E PENSIONAITAS CÂMARA		1.505.683,55
1.4 - DEMAIS RECEITAS		0,00		2.4 - PENSÃO ALIMENTICIA		86.649,34
1.5 - SALDO LIQUIDO EM CONTA CEF 059.006.491.0 JUNHO 2024		273.944,63		2.5 - ENCARGOS DA FOLHA + APORTE FINANCEIRO		6.111.204,41
<b>TOTAL</b>		<b>19.759.528,96</b>	<b>TOTAL</b>		<b>30.459.950,42</b>	

3 - RESULTADO	VALOR R\$
APORTE FINANCEIRO - FOLHA LIQUIDA	-4.589.217,14
APORTE FINANCEIRO - ENCARGOS	-6.111.204,41
<b>TOTAL</b>	<b>-10.700.421,55</b>

















DEMONSTRATIO DAS RECEITAS E DESPESAS DO FUNDO FINANCEIRO PARA APURAÇÃO DO APORTE

APURAÇÃO	EXERCÍCIO/2024													
	JANEIRO	FEVEREIRO	MARÇO	ABRIL	MAIO	JUNHO	JULHO	AGOSTO	SETEMBRO	OUTUBRO	NOVEMBRO	13º	DEZEMBRO	TOTAL
<b>APORTE FUNDO FINANCEIRO</b>														
TOTAL DAS CONTRIBUIÇÕES	20.379.909,32	20.105.379,67	19.422.900,38	19.958.705,29	19.908.840,72	19.485.584,34	0,00	0,00	0,00	0,00	0,00	0,00	0,00	119.261.336,72
CONTRIBUIÇÕES AJUPREVE/ORGÃO	21.766,11	21.766,11	21.766,11	24.394,69	24.394,69	23.649,10	0,00	0,00	0,00	0,00	0,00	0,00	0,00	137.730,81
CONTRIBUIÇÕES APOSENTADOS E PENSÕES	390.601,83	389.901,23	392.273,83	393.424,93	407.796,86	408.418,93	0,00	0,00	0,00	0,00	0,00	0,00	0,00	2.382.430,61
TOTAL DO RPPS EXCLUSIVE AJUPREV	19.967.541,38	19.693.712,33	19.008.860,44	19.540.885,67	19.476.649,17	19.053.516,31	0,00	0,00	0,00	0,00	0,00	0,00	0,00	116.741.160,30
TOTAL DAS DESPESAS	29.195.685,04	29.127.720,85	29.230.972,28	30.289.725,93	30.900.994,11	31.320.654,54	0,00	0,00	0,00	0,00	0,00	0,00	0,00	180.065.750,75
TOTAL DO APORTE	-9.228.143,66	-9.434.008,52	-10.222.111,84	-10.748.840,26	-11.424.344,94	-12.267.138,23	0,00	0,00	0,00	0,00	0,00	0,00	0,00	-63.324.587,45
VALOR ACRESCIMENTO	0,00	205.864,86	788.103,32	526.728,42	675.504,68	843.793,29	0,00	0,00	0,00	0,00	0,00	0,00	0,00	3.035.991,57

FONTE: SEMFAZ-COGOE F

EMIÇÃO:17/07/2024 12H10

PÁGINA 012











DEMONSTRATIO DA RECEITA DE CONTRIBUIÇÃO DO FUNDO PREVIDENCIÁRIO

FUNDO PREVIDENCIÁRIO	EXERCÍCIO/2024														TOTAL
	JANEIRO	FEVEREIRO	MARÇO	ABRIL	MAIO	JUNHO	JULHO	AGOSTO	SETEMBRO	OUTUBRO	NOVEMBRO	13º	DEZEMBRO	TOTAL	
<b>RPPS - CONTRIBUIÇÃO PATRONAL</b>															
<b>1 - ADMINISTRAÇÃO DIRETA ( 1.1+1.2+1.3)</b>	5.485.741,38	5.514.331,08	5.687.263,82	5.552.211,60	5.571.089,42	5.679.714,26	0,00	0,00	0,00	0,00	0,00	0,00	0,00	33.490.351,56	
<b>1.1 - ADMINISTRAÇÃO GERAL</b>	808.917,04	806.861,38	818.629,12	813.742,96	822.135,58	846.731,08	0,00	0,00	0,00	0,00	0,00	0,00	0,00	4.917.017,66	
GP	0,00	0,00	0,00	0,00	0,00	0,00	0,00	0,00	0,00	0,00	0,00	0,00	0,00	0,00	
GVP	0,00	0,00	0,00	0,00	0,00	0,00	0,00	0,00	0,00	0,00	0,00	0,00	0,00	0,00	
SEGOV	3.751,10	4.015,06	4.015,06	4.015,06	4.530,62	4.530,62	0,00	0,00	0,00	0,00	0,00	0,00	0,00	24.857,32	
FUNCAJU - PESSOAL DISPOSIÇÃO	0,00	0,00	0,00	0,00	0,00	0,00	0,00	0,00	0,00	0,00	0,00	0,00	0,00	0,00	
PGM	161.951,14	161.713,88	163.139,48	162.670,96	166.662,40	164.669,76	0,00	0,00	0,00	0,00	0,00	0,00	0,00	980.800,32	
CGM	0,00	0,00	0,00	0,00	0,00	0,00	0,00	0,00	0,00	0,00	0,00	0,00	0,00	0,00	
SECOM	0,00	0,00	0,00	0,00	0,00	0,00	0,00	0,00	0,00	0,00	0,00	0,00	0,00	0,00	
SEMFAS	205.898,96	205.625,32	209.770,86	209.049,12	212.257,70	213.497,16	0,00	0,00	0,00	0,00	0,00	0,00	0,00	1.256.090,40	
SEMFAZ	65.178,52	64.097,08	69.833,06	66.145,84	68.336,94	71.285,48	0,00	0,00	0,00	0,00	0,00	0,00	0,00	404.870,92	
SEJESP	2.829,86	2.829,86	3.353,60	2.917,12	2.917,12	2.917,12	0,00	0,00	0,00	0,00	0,00	0,00	0,00	17.760,68	
SEMA	37.978,58	37.834,96	37.247,00	37.506,64	37.901,38	38.155,80	0,00	0,00	0,00	0,00	0,00	0,00	0,00	226.620,36	
SETUR	1.576,22	1.576,22	1.576,22	1.623,52	0,00	0,00	0,00	0,00	0,00	0,00	0,00	0,00	0,00	6.352,18	
SEMINFRA	0,00	0,00	0,00	0,00	0,00	0,00	0,00	0,00	0,00	0,00	0,00	0,00	0,00	0,00	
EMURB PESSOAL A DISPOSIÇÃO	0,00	0,00	0,00	0,00	0,00	0,00	0,00	0,00	0,00	0,00	0,00	0,00	0,00	0,00	
EMSURB PESSOAL DISPOSIÇÃO	646,78	646,78	646,78	646,78	646,78	646,78	0,00	0,00	0,00	0,00	0,00	0,00	0,00	3.886,48	
SEMDEI	0,00	0,00	0,00	0,00	0,00	0,00	0,00	0,00	0,00	0,00	0,00	0,00	0,00	0,00	
SEMDEC	5.079,84	5.079,84	5.157,44	5.108,94	5.124,20	5.167,10	0,00	0,00	0,00	0,00	0,00	0,00	0,00	30.712,36	
SEAPRI	0,00	0,00	0,00	0,00	0,00	0,00	0,00	0,00	0,00	0,00	0,00	0,00	0,00	0,00	
GMA	306.619,08	305.254,78	303.741,94	304.759,00	304.551,80	326.654,62	0,00	0,00	0,00	0,00	0,00	0,00	0,00	1.851.580,22	
SEPLOG	17.406,96	18.187,60	20.147,68	19.299,98	19.206,64	19.206,64	0,00	0,00	0,00	0,00	0,00	0,00	0,00	113.455,50	
<b>1.2 - EDUCAÇÃO</b>	2.416.634,28	2.412.630,62	2.543.669,00	2.460.030,98	2.448.227,24	2.511.673,90	0,00	0,00	0,00	0,00	0,00	0,00	0,00	14.792.866,02	
MDE	163.141,56	168.040,60	177.889,42	171.753,36	171.586,04	189.236,08	0,00	0,00	0,00	0,00	0,00	0,00	0,00	1.041.647,06	
MDE - ADM. GERAL	1.917,20	1.932,46	1.932,46	1.932,46	1.932,46	2.344,38	0,00	0,00	0,00	0,00	0,00	0,00	0,00	11.991,42	
EDUCAÇÃO BASICA FUNDEB	2.251.575,52	2.242.657,56	2.363.847,12	2.286.345,16	2.274.708,74	2.320.093,44	0,00	0,00	0,00	0,00	0,00	0,00	0,00	13.739.227,54	
<b>1.3 - SAÚDE</b>	2.260.190,06	2.294.839,08	2.324.965,70	2.278.437,66	2.300.726,60	2.321.309,28	0,00	0,00	0,00	0,00	0,00	0,00	0,00	13.780.468,38	
SMS	2.259.388,54	2.294.037,56	2.324.164,18	2.277.636,14	2.299.925,08	2.320.507,76	0,00	0,00	0,00	0,00	0,00	0,00	0,00	13.775.659,26	
SMS ADM. GERAL	801,52	801,52	801,52	801,52	801,52	801,52	0,00	0,00	0,00	0,00	0,00	0,00	0,00	4.809,12	
<b>2 - ADMINISTRAÇÃO INDIRETA</b>	146.530,88	145.709,20	146.320,90	145.650,08	145.202,70	149.398,64	0,00	0,00	0,00	0,00	0,00	0,00	0,00	878.812,40	
FUNCAJU	0,00	0,00	0,00	0,00	0,00	0,00	0,00	0,00	0,00	0,00	0,00	0,00	0,00	0,00	
FUNDAT	0,00	0,00	0,00	0,00	0,00	0,00	0,00	0,00	0,00	0,00	0,00	0,00	0,00	0,00	
SMTT	146.530,88	145.709,20	146.320,90	145.650,08	145.202,70	149.398,64	0,00	0,00	0,00	0,00	0,00	0,00	0,00	878.812,40	
EMSURB	0,00	0,00	0,00	0,00	0,00	0,00	0,00	0,00	0,00	0,00	0,00	0,00	0,00	0,00	
EMURB	0,00	0,00	0,00	0,00	0,00	0,00	0,00	0,00	0,00	0,00	0,00	0,00	0,00	0,00	
<b>3 - AJUPREVIDÊNCIA</b>	434,18	434,18	29.733,36	29.733,36	29.733,36	31.053,78	0,00	0,00	0,00	0,00	0,00	0,00	0,00	124.122,22	
AJUPREV - INATIVOS SME - CONC.	9,46	9,46	9,46	9,46	9,46	9,46	0,00	0,00	0,00	0,00	0,00	0,00	0,00	50,76	
AJUPREV - INATIVOS SMS - CONC.	0,00	0,00	29.299,18	29.299,18	29.299,18	30.619,60	0,00	0,00	0,00	0,00	0,00	0,00	0,00	118.510,44	
AJUPREV - PENSÃO FALEC. DIVS CONC.	0,00	0,00	0,00	0,00	0,00	0,00	0,00	0,00	0,00	0,00	0,00	0,00	0,00	0,00	
AJUPREV - PENSÃO FALEC. SME CONC.	0,00	0,00	0,00	0,00	0,00	0,00	0,00	0,00	0,00	0,00	0,00	0,00	0,00	0,00	
AJUPREV - PENSÃO FALEC. SMS CONC.	424,72	424,72	424,72	424,72	424,72	424,72	0,00	0,00	0,00	0,00	0,00	0,00	0,00	2.548,32	
<b>4 - TOTAL RPPS PATRONAL ( 1+2 +3)</b>	5.632.706,44	5.660.474,46	5.863.318,08	5.727.595,04	5.746.025,48	5.860.166,68	0,00	0,00	0,00	0,00	0,00	0,00	0,00	34.490.286,18	
<b>TOTAL GERAL</b>	8.462.995,00	8.504.647,03	8.794.977,12	8.591.392,56	8.619.038,22	8.790.250,02	0,00	0,00	0,00	0,00	0,00	0,00	0,00	51.763.299,95	

Assessoria de Planejamento e Orçamento - ANTONIO SILVA ROCHA







## BASE DE CÁLCULO INSS MENSAL - COMPETÊNCIA JUNHO 2024

FONTE: SEPLOG

CUSTO	BASE DE CALCULO	CONTRIBUIÇÕES				VALORES A DEDUZIR				TOTAL RECOLHER	VALOR DO REPASSE NO SISTEMA CONTABILIS	CONTA MOVIMENTO	
		VALOR EMPREGADO 20%	GILRAT 2,4812	INSS RETIDO	TOTAL	Sal. Família	Sal. Maternidade	Rest. INSS	TOTAL			DÉBITO C/C	CRÉDITO C/C
		EMPRESA + CLT	( A )	( B )	( C )	( D ) = (A+B+C)	( E )	( F )	( G )				
CONTROLADORIA GERAL DO MUNICÍPIO	168.629,42	33.725,88	4.184,03	15.497,17	53.407,08	0,00	0,00	0,00	0,00	53.407,08	53.407,08	006.00000326.4	006.00000443.5
GABINETE DO PREFEITO	107.476,71	21.495,34	2.666,71	6.650,64	30.812,69	0,00	0,00	0,00	0,00	30.812,69	30.812,69	006.00000326.4	006.00000443.5
SECRETARIA MUN. DA DEFESA SOC.CIDADANIA GMA	26.513,18	5.302,64	657,85	2.212,44	8.172,93	62,04	0,00	0,00	62,04	8.110,89	8.110,89	006.00000326.4	006.00000443.5
PROCURADORIA GERAL DO MUNICÍPIO	291.744,15	58.348,83	7.238,76	26.153,67	91.741,26	186,12	0,00	0,00	186,12	91.555,14	91.555,14	006.00000326.4	006.00000443.5
SECRETARIA MUNICIPAL DE ARTICULAÇÃO POLÍTICA	28.791,43	5.758,29	714,37	2.922,14	9.394,80	0,00	0,00	0,00	0,00	9.394,80	9.394,80	006.00000326.4	006.00000443.5
SECRETARIA MUNICIPAL DA COMUNICAÇÃO SOCIAL	233.047,85	46.609,57	5.782,38	22.530,68	74.922,63	0,00	0,00	0,00	0,00	74.922,63	74.922,63	006.00000326.4	006.00000443.5
SECRETARIA MUNICIPAL DA DEFESA SOC.CIDADANIA	193.370,72	38.674,14	4.797,91	17.712,79	61.184,84	0,00	9.289,97	0,00	9.289,97	51.894,87	51.894,87	006.00000326.4	006.00000443.5
SECRETARIA MUNICIPAL DA EDUCAÇÃO FUNDEB	4.898.423,22	979.686,64	121.539,93	493.695,66	1.594.922,23	0,00	12.265,68	0,00	12.265,68	1.582.656,55	1.582.656,55	006.00000326.4	006.000672.0
SECRETARIA MUNICIPAL DA EDUCAÇÃO MDE	775.088,85	155.017,77	19.231,50	68.887,43	243.136,70	310,20	2.374,36	0,00	2.684,56	240.452,14	240.452,14	006.00000326.4	006.00000443.5
SECRETARIA MUNICIPAL DA FAMÍLIA E DA A. SOCIAL	1.123.730,14	224.746,03	27.881,99	97.380,02	350.008,04	1.923,24	8.898,01	0,00	10.821,25	339.186,79	339.186,79	006.00000326.4	006.00000443.5
SECRETARIA MUNICIPAL DA FAZENDA	536.278,91	107.255,78	13.306,15	53.180,20	173.742,13	0,00	0,00	0,00	0,00	173.742,13	173.742,13	006.00000326.4	006.00000443.5
SECRETARIA MUNICIPAL DE INFRAESTRUTURA	238.358,43	47.671,69	5.914,15	20.130,93	73.716,77	0,00	0,00	0,00	0,00	73.716,77	73.716,77	006.00000326.4	006.00000443.5
SECRETARIA MUNICIPAL DA J. E DO ESPORTE E LAZER	226.346,97	45.269,39	5.616,12	20.139,12	71.024,63	0,00	0,00	0,00	0,00	71.024,63	71.024,63	006.00000326.4	006.00000443.5
SECRETARIA MUNICIPAL DA SAÚDE	4.851.582,95	970.316,59	120.377,48	456.821,39	1.547.515,46	2.357,52	26.545,61	247,81	29.150,94	1.518.364,52	1.518.364,52	006.00000326.4	006.00000443.5
SECRETARIA MUNICIPAL DE GOVERNO	421.600,06	84.320,01	10.460,74	40.302,14	135.082,89	0,00	0,00	0,00	0,00	135.082,89	135.082,89	006.00000326.4	006.00000443.5
SECRETARIA MUN. DESENVOL. ECONÔMICO E INOVAÇÃO	76.016,69	15.203,34	1.886,13	6.745,50	23.834,97	0,00	0,00	0,00	0,00	23.834,97	23.834,97	006.00000326.4	006.00000443.5
SECRETARIA MUNICIPAL DO MEIO AMBIENTE	183.175,47	36.635,09	4.544,95	17.270,73	58.450,77	0,00	1.424,62	0,00	1.424,62	57.026,15	57.026,15	006.00000326.4	006.00000443.5
SECRETARIA MUN. DE PLANEJ., ORÇAMENTO E GESTÃO	683.059,40	136.611,88	16.948,07	62.059,35	215.619,30	124,08	10.687,47	0,00	10.811,55	204.807,75	204.807,75	006.00000326.4	006.00000443.5
SECRETARIA MUNICIPAL DO TURISMO	228.455,24	45.691,05	5.668,43	20.401,06	71.760,54	62,04	0,00	0,00	62,04	71.698,50	71.698,50	006.00000326.4	006.00000443.5
<b>TOTAL</b>	<b>15.291.689,79</b>	<b>3.058.339,95</b>	<b>379.417,65</b>	<b>1.450.693,06</b>	<b>4.888.450,66</b>	<b>5.025,24</b>	<b>71.485,72</b>	<b>247,81</b>	<b>76.758,77</b>	<b>4.811.691,89</b>	<b>4.811.691,89</b>	DATA DEBITO	20/04/2024
FONTE: SEPLOG / SEMFAZ / COGEOF EMISSÃO 17/07/24 12h10		MENSAL		431.288,58	1.450.693,06	<b>OBS: Nas Obrigações Patronais, deverá ser feita as deduções do Salário Família ,Salário Maternidade e Rest. INSS', ou seja o pedido de repasse deve ser feito pelo valor líquido</b>							
		TEMPORARIA		1.019.404,48									

Assinado por: [Nome] e informado o código B143-8AB9-5BDE-EC4A e informado o código B143-8AB9-5BDE-EC4A





ESTADO DE SERGIPE  
PREFEITURA MUNICIPAL DE ARACAJU

**Secretaria Municipal da Fazenda**

## CONTROLE APURAÇÃO BASE DO RELATÓRIO DA SEPLOG E-SOCIAL

DESCRIÇÃO	INSS : CP - SEGURADO	INSS : CP -PATRONAL	INSS : CP -PATRONAL - GILRAT	TOTAL INSS FOLHA	%
RETIDO FUNDEB	493.695,66	967.420,96	121.539,93	<b>1.582.656,55</b>	32,43%
RETIDO MDE	68.887,43	152.333,21	19.231,50	<b>240.452,14</b>	5,06%
RETIDO SAUDE	456.821,39	941.165,65	120.377,48	<b>1.518.364,52</b>	31,16%
RETIDO TESOIRO	431.288,58	920.661,36	118.268,74	<b>1.470.218,68</b>	30,58%
<b>TOTAL</b>	<b>1.450.693,06</b>	<b>2.981.581,18</b>	<b>379.417,65</b>	<b>4.811.691,89</b>	<b>100,00%</b>

## CONTROLE EMISSÃO DE DARF – FOLHA DE PAGAMENTO

DESCRIÇÃO	INSS : CP - SEGURADO	INSS : CP -PATRONAL	INSS : CP -PATRONAL - GILRAT	TOTAL INSS FOLHA	%
RETIDO FUNDEB	493.695,66	967.420,96	121.539,93	<b>1.582.656,55</b>	33,43%
RETIDO MDE	68.887,43	152.333,21	19.231,50	<b>240.452,14</b>	5,06%
RETIDO SAUDE	456.821,39	941.165,65	120.377,48	<b>1.518.364,52</b>	32,16%
RETIDO TESOIRO	355.491,80	973.136,73	57.669,75	<b>1.386.298,28</b>	29,30%
<b>TOTAL</b>	<b>1.374.896,28</b>	<b>3.034.056,55</b>	<b>318.818,66</b>	<b>4.727.771,49</b>	<b>100,00%</b>

## RESULTADO ENCONTRADO ENTRE CONTROLE BASE DE APURAÇÃO MENOS CONTROLE EMISSÃO DE DARF- FOLHA DE PAGAMENTO

DESCRIÇÃO	INSS : CP - SEGURADO	INSS : CP -PATRONAL	INSS : CP -PATRONAL - GILRAT	TOTAL INSS FOLHA	%
RETIDO FUNDEB	0,00	0,00	0,00	0,00	0,00%
RETIDO MDE	0,00	0,00	0,00	0,00	0,00%
RETIDO SAUDE	0,00	0,00	0,00	0,00	0,00%
RETIDO TESOIRO	75.796,78	-52.475,37	60.598,99	83.920,40	100,00%
<b>TOTAL</b>	<b>75.796,78</b>	<b>-52.475,37</b>	<b>60.598,99</b>	<b>83.920,40</b>	<b>100,00%</b>

OBSERVAÇÕES:

Assinado por 1 pessoa em 12/08/2019. Para verificar a validade dos dados consulte o sistema de autenticação https://aracaosistemas.com.br/verificador-autenticacao/B143-8AB9-5BDE-EC4A







13.28.780/0001-00

**Gestão de Recursos Humanos**  
**Secretaria Municipal do Planejamento, Orçamento e Gestão**  
**Base de Cálculo INSS -01/06/2024 - Mensal**

16:46:06

1

17/06/2024

Custo	Base Adm	Base Calc CT	Base Calc Emp CT	Valor Emp	Gr/Rat (2,4812%)	INSS Retido	Sal. Família (105,156)	Maternidade	Rest. INSS
Controladoria Geral do Município	R\$ 168.629,42	R\$ 0,00	R\$ 168.629,42	R\$ 33.725,88	R\$ 4.184,03	R\$ 15.497,17	R\$ 0,00	R\$ 0,00	R\$ 0,00
Gabinete do Prefeito	R\$ 107.476,71	R\$ 0,00	R\$ 107.476,71	R\$ 21.495,34	R\$ 2.666,71	R\$ 6.650,64	R\$ 0,00	R\$ 0,00	R\$ 0,00
Guarda Municipal de Aracaju	R\$ 26.513,18	R\$ 0,00	R\$ 26.513,18	R\$ 5.302,64	R\$ 657,85	R\$ 2.212,44	R\$ 62,04	R\$ 0,00	R\$ 0,00
Procuradoria Geral do Município	R\$ 291.744,15	R\$ 0,00	R\$ 291.744,15	R\$ 58.348,83	R\$ 7.238,78	R\$ 26.153,67	R\$ 186,12	R\$ 0,00	R\$ 0,00
Secretaria Municipal da Articulação Política e	R\$ 28.791,43	R\$ 0,00	R\$ 28.791,43	R\$ 5.758,29	R\$ 714,37	R\$ 2.922,14	R\$ 0,00	R\$ 0,00	R\$ 0,00
Secretaria Municipal da Comunicação Social	R\$ 233.047,85	R\$ 0,00	R\$ 233.047,85	R\$ 46.609,57	R\$ 5.782,38	R\$ 22.530,68	R\$ 0,00	R\$ 0,00	R\$ 0,00
Secretaria Municipal da Defesa Social e da	R\$ 193.370,72	R\$ 0,00	R\$ 193.370,72	R\$ 38.674,14	R\$ 4.797,91	R\$ 17.712,79	R\$ 0,00	R\$ 9.289,97	R\$ 0,00
Secretaria Municipal da Educação - Básica	R\$ 332.550,03	R\$ 4.565.983,19	R\$ 4.898.433,22	R\$ 979.686,64	R\$ 121.539,93	R\$ 493.695,66	R\$ 0,00	R\$ 12.265,68	R\$ 0,00
Secretaria Municipal da Educação - MDE	R\$ 775.088,85	R\$ 0,00	R\$ 775.088,85	R\$ 155.017,77	R\$ 19.231,50	R\$ 68.887,43	R\$ 310,20	R\$ 2.374,36	R\$ 0,00
Secretaria Municipal da Família e da Assistência	R\$ 937.233,75	R\$ 188.498,39	R\$ 1.123.730,14	R\$ 224.746,03	R\$ 27.681,99	R\$ 97.380,02	R\$ 1.923,24	R\$ 8.898,01	R\$ 0,00
Secretaria Municipal da Fazenda	R\$ 536.278,91	R\$ 0,00	R\$ 536.278,91	R\$ 107.255,78	R\$ 13.308,15	R\$ 53.160,20	R\$ 0,00	R\$ 0,00	R\$ 0,00
Secretaria Municipal da Infraestrutura	R\$ 238.358,43	R\$ 0,00	R\$ 238.358,43	R\$ 47.671,89	R\$ 5.914,15	R\$ 20.130,93	R\$ 0,00	R\$ 0,00	R\$ 0,00
Secretaria Municipal da Juventude e do Esporte	R\$ 226.348,97	R\$ 0,00	R\$ 226.348,97	R\$ 45.269,39	R\$ 5.616,12	R\$ 20.139,12	R\$ 0,00	R\$ 0,00	R\$ 0,00
Secretaria Municipal da Saúde	R\$ 1.312.748,02	R\$ 3.538.834,93	R\$ 4.851.582,95	R\$ 970.316,59	R\$ 120.377,48	R\$ 456.821,39	R\$ 2.357,52	R\$ 26.545,61	R\$ 247,81
Secretaria Municipal de Governo	R\$ 421.600,06	R\$ 0,00	R\$ 421.600,06	R\$ 84.320,01	R\$ 10.460,74	R\$ 40.302,14	R\$ 0,00	R\$ 0,00	R\$ 0,00
Secretaria Municipal do Desenvolvimento	R\$ 78.016,69	R\$ 0,00	R\$ 78.016,69	R\$ 15.203,34	R\$ 1.896,13	R\$ 6.745,50	R\$ 0,00	R\$ 0,00	R\$ 0,00
Secretaria Municipal do Meio Ambiente	R\$ 183.175,47	R\$ 0,00	R\$ 183.175,47	R\$ 36.635,09	R\$ 4.544,95	R\$ 17.270,73	R\$ 0,00	R\$ 1.424,62	R\$ 0,00
Secretaria Municipal do Planejamento	R\$ 683.059,40	R\$ 0,00	R\$ 683.059,40	R\$ 136.611,88	R\$ 16.948,07	R\$ 62.059,35	R\$ 124,08	R\$ 10.687,47	R\$ 0,00
Secretaria Municipal do Turismo	R\$ 228.455,24	R\$ 0,00	R\$ 228.455,24	R\$ 45.691,05	R\$ 5.668,43	R\$ 20.401,06	R\$ 62,04	R\$ 0,00	R\$ 0,00
<b>Total Diretas</b>	R\$ 4.580.098,38	R\$ 188.498,39	R\$ 4.766.594,77	R\$ 953.318,95	R\$ 118.269,75	R\$ 431.288,58	R\$ 2.357,52	R\$ 30.300,07	R\$ 0,00
<b>Total Diretas Vinculadas</b>	R\$ 2.420.386,90	R\$ 8.104.718,12	R\$ 10.525.105,02	R\$ 2.105.021,00	R\$ 261.148,91	R\$ 1.019.404,48	R\$ 2.667,72	R\$ 41.185,65	R\$ 247,81
<b>Total</b>	R\$ 7.000.485,28	R\$ 8.291.214,51	R\$ 15.291.699,79	R\$ 3.058.339,96	R\$ 379.417,66	R\$ 1.450.693,06	R\$ 5.025,24	R\$ 71.485,72	R\$ 247,81



RELAÇÃO DE LICENÇAS - Período de 01 Junho 2024

Matrícula	Servidor	Período	Ocorrências	Vínculo	Custo	Valor
437435	ANNE DURVALINA SANTOS FONTES	15/04/2024 à 11/10/2024	180 dias - CID.082	P. Serviço/ ConjTemporario	Secretaria Municipal da Saúde	R\$ 4857.41
435753	CAMILA SILVA OLIVEIRA DA MOTA	02/03/2024 à 28/08/2024	180 dias - CID.060	P. Serviço/ ConjTemporario	Secretaria Municipal da Saúde	R\$ 2739.37
430726	CAMYLE ELIZABETH MENEZES MOURA	25/03/2024 à 20/09/2024	180 dias - CID.060	Cargo em Comissão	Secretaria Municipal da Família e da Assistência Social	R\$ 1663.59
426025	CAROLYNE STEFANY GOMES ALMEIDA	15/04/2024 à 11/10/2024	180 dias - CID.Z34.0	Cargo em Comissão	Secretaria Municipal do Planejamento Orçamento e Gestão	R\$ 10687.47
433746	DAIANE DE JESUS DOS SANTOS	30/04/2024 à 26/10/2024	180 dias - CID.060	P. Serviço/ ConjTemporario	Secretaria Municipal da Saúde	R\$ 3286.73
500337	DAIANNE SANTOS SOBRAL FREITAS ANDRADE	29/05/2024 à 24/11/2024	180 dias - CID.Z34	Cargo em Comissão	SMTT - Administrativo	R\$ 1424.62
7817	DANIELA NASCIMENTO SANTOS	29/05/2024 à 24/11/2024	180 dias - CID.082	Cargo em Comissão	Empresa Municipal de Serviços Urbanos - EMSURS	R\$ 3805.15
437692	EDILENE MATOS DOS SANTOS	19/05/2024 à 14/11/2024	180 dias - CID.Z34	P. Serviço/ ConjTemporario	Secretaria Municipal da Saúde	R\$ 1302.00
430753	FERNANDA FRANCA BARRETO	06/03/2024 à 01/09/2024	180 dias - CID.060	Cargo em Comissão	Secretaria Municipal da Família e da Assistência Social	R\$ 2782.48
436010	HERLAINE MONTEIRO OLIVEIRA BASTOS	03/04/2024 à 29/09/2024	180 dias - CID.082	P. Serviço/ ConjTemporario	Secretaria Municipal da Saúde	R\$ 1617.77
432332	INDIARA SANTANA DANTAS	01/05/2024 à 27/10/2024	180 dias - CID.080	Cargo em Comissão	Secretaria Municipal da Defesa Social e da Cidadania	R\$ 9289.97
434412	INGRID OLIVEIRA SOUZA	08/05/2024 à 03/11/2024	180 dias - CID.082	P. Serviço/ ConjTemporario	Secretaria Municipal da Saúde	R\$ 2984.45
432259	ISABELA MELO DIAS SANTOS	16/05/2024 à 11/11/2024	180 dias - CID.060	Cargo em Comissão	Secretaria Municipal do Meio Ambiente	R\$ 1424.62
432832	KARINNE SANTOS COSTA	02/03/2024 à 28/08/2024	180 dias - CID.Z34.0	P. Serviço/ ConjTemporario	Secretaria Municipal da Educação Básica FUNDEB	R\$ 6132.84
434818	LARISSA ARAGAO DE FREITAS OLIVEIRA	10/05/2024 à 05/11/2024	180 dias - CID.082	Cargo em Comissão	Secretaria Municipal da Educação MDE	R\$ 2374.36
423212	PATRICIA GONCALVES DE ARAUJO	25/03/2024 à 20/09/2024	180 dias - CID.060	Cargo em Comissão	Secretaria Municipal da Saúde	R\$ 2860.48
431242	SILNARA DE OLIVEIRA SANTOS	08/05/2024 à 03/11/2024	180 dias - CID.Z34	Cargo em Comissão	Secretaria Municipal da Família e da Assistência Social	R\$ 2225.97
432868	TABATA AMELYA NASCIMENTO SANTOS	27/04/2024 à 23/10/2024	180 dias - CID.Z34	Cargo em Comissão	Secretaria Municipal da Família e da Assistência Social	R\$ 2225.97
437089	WEDILA NASCIMENTO GONCALVES	20/03/2024 à 15/09/2024	180 dias - CID.080	P. Serviço/ ConjTemporario	Secretaria Municipal da Educação Básica FUNDEB	R\$ 6132.84
435535	ZAILDA FERNANDA LIMA BUSSOLOTI	15/03/2024 à 12/07/2024	120 dias - CID.Z34	P. Serviço/ ConjTemporario	Secretaria Municipal da Saúde	R\$ 6897.40



13.28.780/0001-00

Gestão de Recursos Humanos  
Secretaria Municipal do Planejamento, Orçamento e Gestão  
Pagamento do INSS -01/06/2024

16:45:13

1

17/06/2024

INSS Geral	
Empregado	R\$ 1.450.693,06
Empregador	R\$ 3.437.757,61
Maternidade/Sal.Familia	R\$ 76.510,96
Restituição de INSS	R\$ 247,81
<b>Total</b>	<b>R\$ 4.811.091,90</b>

Saúde	
Empregado	R\$ 456.821,39
Empregador	R\$ 1.090.694,07
<b>Total</b>	<b>R\$ 1.547.515,46</b>

Educação	
Empregado	R\$ 68.887,43
Empregador	R\$ 174.249,27
<b>Total</b>	<b>R\$ 243.136,70</b>

Educação Básica	
Empregado	R\$ 493.695,66
Empregador	R\$ 1.101.226,57
<b>Total</b>	<b>R\$ 1.594.922,23</b>

Demais Secretarias - ADM	
Empregado	R\$ 431.288,58
Empregador	R\$ 995.076,74
<b>Total</b>	<b>R\$ 1.426.117,51</b>



ESTADO DE SERGIPE  
PREFEITURA MUNICIPAL DE ARACAJU

**Secretaria Municipal da Fazenda**

**DEMONSTRATIVO PREVIDENCIA COMPLEMENTAR - JUNHO/2024**

**PREVIDENCIA COMPLEMENTAR LEI Nº 5.486/2022**

**DEMONSTRATIVO BBPREV - CONTRIBUIÇÃO PREVIDENCIÁRIA COMPLEMENTAR - JUNHO/2024**

ÓRGÃO	Qtd. Serv. (1)	Consignada Verba 740 (R\$) (2)	Patronal Verba 918 (R\$) (3)	Total 2+3 (4)
<b>1 - Prefeitura Municipal de Aracaju</b>				
6 - Secretaria Municipal da Fazenda	3	1.193,19	1.193,19	2.386,38
<b>TOTAL</b>	<b>3</b>	<b>1.193,19</b>	<b>1.193,19</b>	<b>2.386,38</b>

**RELATÓRIO BBPREV - CONTRIBUIÇÃO PREVIDENCIÁRIA COMPLEMENTAR - JUNHO/2024**

NOME	MAT	REFERENCIA	Consignada VALOR (740)	Patronal VALOR (918 )	TOTAL
LUCAS SIMON FULBER	436495	01/06/2024	397,73	397,73	795,46
ISABELA DE GOUVEA SCHETTI	436496	01/06/2024	397,73	397,73	795,46
CHRISTIAN NEVES BARRETO	436620	01/06/2024	397,73	397,73	795,46
<b>TOTAL</b>			<b>1.193,19</b>	<b>1.193,19</b>	<b>2.386,38</b>

FONTE: SEPLOG

EMISSÃO:17/07/2024 12H10





ESTADO DE SERGIPE  
PREFEITURA MUNICIPAL DE ARACAJU  
**Secretaria Municipal da Fazenda**

**DEMONSTRATIVO DO IPESAÚDE POR SECRETARIA RELATIVO AO MÊS DE JUNHO/2024**

FONTE: SEPLG

	IPESAÚDE - SE Dependentes	IPESAÚDE - SE Titular	IPESAÚDE Dependente- Desc. Anterior	IPESAÚDE Dependente- REQUISITADO	IPESAÚDE Titular - Desc. Anterior	Patronal - IPESAÚDE	Restituição IPESAÚDE	<b>Total</b>
Ajuprev - Aracaju Previdencia	0,00	443,65	0,00	0,00	0,00	298,33	0,00	741,98
Ajuprev - Inativos Concursados - Magistério	704,37	1.453,84	0,00	0,00	0,00	1.453,84	0,00	3.612,05
Ajuprev - Inativos Concursados - Saúde	6.780,58	9.071,53	70,79	0,00	90,43	9.071,53	0,00	25.084,86
Ajuprev - Inativos Câmara - Funcionários	15.486,76	35.470,96	205,21	0,00	599,28	35.470,96	0,00	87.233,17
Ajuprev - Pensão Falecimento Conc - Diversos	344,92	308,87	0,00	0,00	0,00	308,87	0,00	962,66
Ajuprev - Pensão Falecimento Conc - Magistério	251,51	224,15	0,00	0,00	0,00	224,15	0,00	699,81
Ajuprev - Pensão Falecimento Conc - Saúde	792,51	1.323,62	0,00	0,00	0,00	1.323,62	0,00	3.439,75
Ajuprev - Pensões por Falecimento Câmara	691,94	1.454,69	0,00	0,00	0,00	1.454,69	0,00	3.601,32
Ajuprev - Pensões por Falecimento Câmara -	0,00	472,62	0,00	0,00	0,00	472,62	0,00	945,24
Controladoria Geral do Município	0,00	1.663,63	0,00	0,00	0,00	0,00	0,00	1.663,63
Empresa Municipal de Serviços Urbanos - Pessoal a Disp.	6.212,54	9.439,63	0,00	0,00	0,00	9.439,63	0,00	25.091,80
Empresa Municipal de Serviços Urbanos - EMSURB	9.879,36	27.609,45	0,00	0,00	0,00	15.360,42	0,00	52.849,23
Empresa Municipal de Urbanização - Pessoal a Disp.	7.403,50	7.581,09	0,00	0,00	0,00	7.581,09	0,00	22.565,68
Funcaju - Fundação Cultural Cidade de Aracaju	617,53	3.600,78	0,00	0,00	0,00	589,42	0,00	4.807,73
Fundat - Fundação Municipal de Formação para o Trabalho	212,38	2.299,59	0,00	0,00	0,00	0,00	0,00	2.511,97
Fundação Cultural Cidade de Aracaju - Pessoal a Disp.	0,00	193,32	0,00	0,00	0,00	193,32	0,00	386,64



ESTADO DE SERGIPE  
PREFEITURA MUNICIPAL DE ARACAJU  
**Secretaria Municipal da Fazenda**

**DEMONSTRATIVO DO IPESAÚDE POR SECRETARIA RELATIVO AO MÊS DE JUNHO/2024**

FONTES: SEPLOG

	IPESAÚDE - SE Dependentes	IPESAÚDE - SE Titular	IPESAÚDE Dependente- Desc. Anterior	IPESAÚDE Dependente- REQUISITADO	IPESAÚDE Titular - Desc. Anterior	Patronal - IPESAÚDE	Restituição IPESAÚDE	<b>Total</b>
Fundação Municipal de Formação para o Trabalho -	289,34	1.060,45	0,00	0,00	0,00	1.060,45	0,00	2.410,24
Gabinete do Prefeito	434,66	925,63	0,00	0,00	0,00	329,72	0,00	1.690,01
Guarda Municipal de Aracaju	76.215,25	74.078,58	0,00	0,00	0,00	73.495,80	0,00	223.789,63
PMA/Ajuprev-Inativos-Diversos	152.680,22	254.519,81	0,00	0,00	108,70	254.519,81	0,00	661.828,54
PMA/Ajuprev-Inativos-Magistério	64.507,06	128.120,54	0,00	0,00	0,00	128.120,54	0,00	320.748,14
PMA/Ajuprev-Inativos-Saúde	11.560,15	27.116,99	0,00	0,00	0,00	27.116,99	0,00	65.794,13
PMA/Ajuprev-Inativos-Smitt	4.046,95	4.548,18	0,00	0,00	0,00	4.548,18	0,00	13.143,31
PMA/Ajuprev-Pensão por Falecimento-Diversos	10.616,65	32.584,93	0,00	0,00	0,00	32.584,93	0,00	75.786,51
PMA/Ajuprev-Pensão por Falecimento-Magistério	1.913,38	4.389,35	0,00	0,00	0,00	4.389,35	0,00	10.692,08
PMA/Ajuprev-Pensão por Falecimento-SMTT	582,78	307,82	0,00	0,00	0,00	307,82	0,00	1.198,42
PMA/Ajuprev-Pensão por Falecimento-Saúde	440,74	2.734,90	0,00	0,00	0,00	2.734,90	0,00	5.910,54
Procuradoria Geral do Município	530,95	4.534,21	0,00	0,00	0,00	1.781,67	0,00	6.846,83
SMTT- Administrativo	1.199,97	4.045,87	0,00	0,00	0,00	1.773,57	0,00	7.019,41
SMTT- DPS/DTP/DT- Operacional	33.604,23	34.733,53	0,00	0,00	0,00	33.889,39	0,00	102.227,15
Secretaria Municipal da Articulação Política e Relações	0,00	448,29	0,00	0,00	0,00	0,00	0,00	448,29
Secretaria Municipal da Comunicação Social	1.247,21	2.167,85	0,00	0,00	0,00	511,83	0,00	3.926,89
Secretaria Municipal da Defesa Social e da Cidadania	692,30	2.560,54	0,00	0,00	0,00	515,54	0,00	3.768,38
Secretaria Municipal da Educação - Adm Geral	11.969,48	17.050,23	0,00	0,00	0,00	17.050,23	0,00	46.069,94
Secretaria Municipal da Educação - Básica FUNDEB	110.793,70	160.683,09	106,19	0,00	520,99	137.943,51	1.819,72	408.227,76
Secretaria Municipal da Educação - MDE	6.925,24	15.901,94	0,00	137,52	0,00	9.106,54	0,00	32.071,24
Secretaria Municipal da Família e da Assist. Social - Conselhos	562,96	178,82	0,00	0,00	0,00	0,00	0,00	741,78



## DEMONSTRATIVO DO IPESAÚDE POR SECRETARIA RELATIVO AO MÊS DE JUNHO/2024

FONTE: SEPLOG

	IPESAÚDE - SE Dependentes	IPESAÚDE - SE Titular	IPESAÚDE Dependentes- Desc. Anterior	IPESAÚDE Dependentes- REQUISITADO	IPESAÚDE Titular - Desc. Anterior	Patronal - IPESAÚDE	Restituição IPESAÚDE	<b>Total</b>
Secretaria Municipal da Família e da Assistência Social	33.962,42	45.767,02	0,00	0,00	0,00	36.719,38	0,00	116.448,82
Secretaria Municipal da Fazenda	2.036,39	6.548,60	0,00	0,00	0,00	2.193,04	0,00	10.778,03
Secretaria Municipal da Infraestrutura	391,20	1.477,51	0,00	0,00	0,00	0,00	0,00	1.868,71
Secretaria Municipal da Juventude e do Esporte	1.271,75	2.393,78	0,00	0,00	0,00	911,38	0,00	4.576,91
Secretaria Municipal da Saúde	196.727,44	247.422,81	0,00	36,08	515,16	228.040,30	0,00	672.741,79
Secretaria Municipal da Saúde - Adm Geral	7.138,39	8.116,42	0,00	0,00	0,00	8.116,42	0,00	23.371,23
Secretaria Municipal de Governo	251,51	3.123,59	0,00	0,00	0,00	422,57	0,00	3.797,67
Secretaria Municipal do Meio Ambiente	5.607,23	8.293,85	0,00	0,00	0,00	7.300,61	0,00	21.201,69
Secretaria Municipal do Planejamento Orçamento e	3.975,08	7.900,79	106,19	0,00	0,00	3.695,57	0,00	15.677,63
Secretaria Municipal do Turismo	334,60	1.640,11	0,00	0,00	0,00	0,00	0,00	1.974,71
<b>Total</b>	<b>791.887,13</b>	<b>1.207.967,45</b>	<b>488,38</b>	<b>173,60</b>	<b>1.834,56</b>	<b>1.102.422,53</b>	<b>1.819,72</b>	<b>3.102.973,93</b>



ESTADO DE SERGIPE  
PREFEITURA MUNICIPAL DE ARACAJU  
**Secretaria Municipal da Fazenda**

**DEMONSTRATIVO DO FINANPREVI, IPREM, FUNPRE-RC E FUNPREV-BA POR SECRETARIA REALTIVO AO MÊS DE JUNHO/2024**

**FONTE: SEPLOG**

CONTRIBUIÇÃO SERVIDORES - ADM. DIRETA	511 - RPPS/Finanprev	RECIPREV	Inst. Prev. Munic./SP- IPREM	FUNPREV-RC	FUNPREV-BA	IPREV-SE	Total
Controladoria Geral do Município	284,61	0,00	0,00	0,00	0,00	0,00	284,61
Procuradoria Geral do Município	1.059,15	0,00	0,00	0,00	0,00	0,00	1.059,15
Secretaria Municipal da Defesa Social e da Cidadania	0,00	244,66	1.410,14	0,00	0,00	0,00	1.654,80
Secretaria Municipal da Educação - MDE	9.064,22	0,00	851,06	303,39	0,00	0,00	10.218,67
Secretaria Municipal da Fazenda	1.033,54	0,00	0,00	0,00	267,29	0,00	1.300,83
Secretaria Municipal da Saúde	2.521,40	0,00	0,00	0,00	0,00	517,31	3.038,71
Secretaria Municipal de Governo	2.305,95	0,00	0,00	0,00	0,00	0,00	2.305,95
<b>TOTAL</b>	<b>16.268,87</b>	<b>244,66</b>	<b>2.261,20</b>	<b>303,39</b>	<b>267,29</b>	<b>517,31</b>	<b>19.862,72</b>

CONTRIBUIÇÃO SERVIDORES - ADM. INDIRETA	511 - RPPS/Finanprev	Total
Empresa Municipal de Serviços Urbanos - EMSURB	1.406,50	1.406,50
Funcaju - Fundação Cultural Cidade de Aracaju	917,31	917,31
SMTT- Administrativo	988,29	988,29
<b>TOTAL</b>	<b>3.312,10</b>	<b>3.312,10</b>

TOTAL GERAL SERVIDORES	511 - RPPS/Finanprev	RECIPREV	Inst. Prev. Munic./SP- IPREM	FUNPREV-RC	FUNPREV-BA	IPREV-SE	Total
<b>TOTAL</b>	<b>19.580,97</b>	<b>244,66</b>	<b>2.261,20</b>	<b>303,39</b>	<b>267,29</b>	<b>517,31</b>	<b>23.174,82</b>





ESTADO DE SERGIPE  
PREFEITURA MUNICIPAL DE ARACAJU  
**Secretaria Municipal da Fazenda**

**DEMONSTRATIVO DO FINANPREVI, IPREM, FUNPRE-RC E FUNPREV-BA POR SECRETARIA REALTIVO AO MÊS DE JUNHO/2024**  
**FUNTE: SEPLOG**

CONTRIBUIÇÃO PATRONAL - ADM. DIRETA	511 - RPPS/Finanprev	RECIPREV	Inst. Prev. Munic./SP-IPREM	FUNPREV-RC	FUNPREV-BA	IPREV-SE	Total
Controladoria Geral do Município	569,22	0,00	0,00	0,00	0,00	0,00	569,22
Procuradoria Geral do Município	2.118,30	0,00	0,00	0,00	0,00	0,00	2.118,30
Secretaria Municipal da Defesa Social e da	0,00	489,32	2.820,28	0,00	0,00	0,00	3.309,60
Secretaria Municipal da Educação - MDE	18.128,44	0,00	1.702,12	390,07	0,00	0,00	20.220,63
Secretaria Municipal da Fazenda	2.067,08	0,00	0,00	0,00	458,21	0,00	2.525,29
Secretaria Municipal da Saúde	5.042,80	0,00	0,00	0,00	0,00	1.034,62	6.077,42
Secretaria Municipal de Governo	4.611,90	0,00	0,00	0,00	0,00	0,00	4.611,90
<b>TOTAL</b>	<b>32.537,74</b>	<b>489,32</b>	<b>4.522,40</b>	<b>390,07</b>	<b>458,21</b>	<b>1.034,62</b>	<b>39.432,36</b>

CONTRIBUIÇÃO PATRONAL - ADM. INDIRETA	511 - RPPS/Finanprev	Total
Empresa Municipal de Serviços Urbanos -	2.813,00	2.813,00
Funcaju - Fundação Cultural Cidade de	1.834,62	1.834,62
SMIT- Administrativo	1.976,58	1.976,58
<b>TOTAL</b>	<b>6.624,20</b>	<b>6.624,20</b>

TOTAL GERAL PATRONAL	511 - RPPS/Finanprev	RECIPREV	Inst. Prev. Munic./SP-IPREM	FUNPREV-RC	FUNPREV-BA	IPREV-SE	Total
<b>TOTAL</b>	<b>39.161,94</b>	<b>489,32</b>	<b>4.522,40</b>	<b>390,07</b>	<b>458,21</b>	<b>1.034,62</b>	<b>46.056,57</b>

EMISSÃO:17/07/2024 12H10





**PREFEITURA MUNICIPAL DE ARACAJU**  
**SECRETARIA MUNICIPAL DO PLANEJAMENTO, ORÇAMENTO E GESTÃO**  
**RELAÇÃO DE COSIGNATÁRIOS CONSOLIDADO JUNHO 2024**

<b>Gestão de Recursos Humanos</b>					19:34:49
<b>Secretaria Municipal do Planejamento, Orçamento e Gestão</b>					<b>13.28.780/0001-00</b>
<b>Relação de Consignatários - 01/05/2024</b>					
<b>Cod. Conta</b>	<b>Conta</b>	<b>Valor</b>	<b>QTD Ocorrências</b>	<b>TOTAL QTD X R\$ 3,00</b>	<b>Valor a pagar</b>
708	Assoc. Recreativa Vida Ouro-Seguro	184,86	9	27,00	157,86
725	Banco Industrial do Brasil S/A	10.583,41	60	180,00	10.403,41
717	COMPREV Emprestimo	7.760,97	41	123,00	7.637,97
716	COMPREV Previdência	714,10	26	78,00	636,10
550	Contribuição Sbfp	24.352,00	1205	3.615,00	20.737,00
582	Contribuição Soc. Assist. C. S. Publico	30,00	3	9,00	21,00
687	Dental Master	284,45	4	12,00	272,45
709	Empréstimo Banco Daycoval S.A.	138.920,75	543	1.629,00	137.291,75
570	Emprestimo Banco do Brasil	466.139,31	416	1.248,00	464.891,31
674	Emprestimo Banco Panamericano	15.932,23	64	192,00	15.740,23
732	Emprestimo Banco Safra S/A	18.873,27	78	234,00	18.639,27
661	Emprestimo Banese	1.224.876,44	1708	5.124,00	1.219.752,44
720	Emprestimo Bradesco Financiamentos	6.591,37	38	114,00	6.477,37
701	Empréstimo Bradesco S.A.	44.669,01	56	168,00	44.501,01
569	Emprestimo Caixa Econômica	3.005.859,16	3686	11.058,00	2.994.801,16
573	Emprestimo Capemisa	18.538,43	81	243,00	18.295,43
737	Emprestimo Comprefin S/A	555,65	5	15,00	540,65
728	Emprestimo Itau consignado S/A	7.743,52	46	138,00	7.605,52
724	Emprestimo Itaú Unibanco S/A	394,30	1	3,00	391,30
711	Emprestimo Santander S/A	264.987,04	774	2.322,00	262.665,04
574	Emprestimo SBFP	269.212,12	632	1.896,00	267.316,12
730	Emprestimo SICCOB	1.979,94	4	12,00	1.967,94
731	Emprestimo SICREDI	22.627,96	37	111,00	22.516,96
672	J.A.R. Assistência Odontológica	753,32	8	24,00	729,32
712	Mensalidade Equatorial Previdência	43,27	1	3,00	40,27
668	OdontoPrev	252,00	6	18,00	234,00
677	Oral Santa Helena	12.390,79	164	492,00	11.898,79
544	Pecúlio Capemisa I	74.536,57	379	1.137,00	73.399,57
726	Prevident Assist. Odontológica Ltda	279,30	5	15,00	264,30
663	Servdonto	22.380,18	270	810,00	21.570,18
591	Sociela - Sociedade	41.468,28	808	2.424,00	39.044,28
700	SONASP - Convênios	109.950,31	210	630,00	109.320,31
699	SONASP - Mensalidade	7.578,00	291	873,00	6.705,00
<b>TOTAL</b>		<b>5.821.442,31</b>	<b>11659</b>	<b>34.977,00</b>	<b>5.786.465,31</b>

Fonte: SEPLOG

EMISSÃO:17/07/2024 12H10

Assinado por 1 pessoa: ANTONIO SILVA ROCHA  
 Para verificar a validade das assinaturas, acesse <https://aracaju.1doc.com.br/verificacao/B143-8AB9-5BDE-EC4A> e informe o código B143-8AB9-5BDE-EC4A





ÓRGÃOS	VALOR R\$	TOTAL
GP	22.617,50	22.617,50
SEGOV	58.114,98	58.114,98
FUNCAJU PESSOAL A DISPOSICÃO	0,00	0,00
PGM	302.685,76	302.685,76
CGM	14.909,24	14.909,24
SECOM	23.007,48	23.007,48
SEMFAS	179.348,49	179.348,49
SEMFAS CONS. TUTELARES	4.384,53	4.384,53
SEMFAS CONS. TEMPORARIO	95,94	95,94
SEMPAZ	347.162,95	347.162,95
SEJESP	20.926,67	20.926,67
SEMA	30.012,63	30.012,63
SETUR	24.256,85	24.256,85
SEMINFRA	27.035,87	27.035,87
EMSURB PESSOAL A DISPOSICÃO	14.443,38	14.443,38
EMURB PESSOAL A DISPOSICÃO	33.640,66	33.640,66
SEMDEI	7.612,92	7.612,92
SEMAPI	2.737,93	2.737,93
SEMDEC	34.822,86	34.822,86
SEMDEC GMA	290.553,09	290.553,09
SEPLOG	90.157,79	90.157,79
TOTAL ADM DIRETA	<b>1.528.527,52</b>	<b>1.528.527,52</b>
SEMED MDE	284.805,82	284.805,82
SEMED ADM. GERAL	19.531,08	19.531,08
FUNDEB	2.639.555,52	2.639.555,52
FUNDEB TEMPORARIA	352.198,81	352.198,81
TOTAL FOLHA SEMED	<b>3.296.091,23</b>	<b>3.296.091,23</b>
SMS	1.422.314,79	1.422.314,79
SMS ADM. GERAL	14.479,70	14.479,70
SMS TEMPORÁRIA	168.007,30	168.007,30
TOTAL FOLHA SMS	<b>1.604.801,79</b>	<b>1.604.801,79</b>
FUNCAJU	15.687,87	15.687,87
FUNDAT	10.868,46	10.868,46
FUNDAT PESSOAL A DISPOSICÃO	1.617,93	1.617,93
EMURB	229.129,27	229.129,27
EMSURB	60.834,87	60.834,87
SMTT- Administrativo	31.030,52	31.030,52
SMTT Operacional	125.270,74	125.270,74
TOTAL ADM INDIRETA	<b>474.439,66</b>	<b>474.439,66</b>
AJUPREV - ÓRGÃO	10.633,20	10.633,20
PMA/AJUPREV- INATIVOS-DIVERSOS	644.950,18	644.950,18
PMA/AJUPREV- INATIVOS-MAHISTÉRIO	985.784,63	985.784,63
PMA/AJUPREV- INATIVOS-SAÚDE	234.296,47	234.296,47
PMA/AJUPREV- INATIVOS-SMTT	7.011,05	7.011,05
PMA/AJUPREV- PENSÃO POR FALECIMENTO - DIVERSOS	50.659,56	50.659,56
PMA/AJUPREV- PENSÃO POR FALECIMENTO - MAGISTÉRIO	29.739,38	29.739,38
PMA/AJUPREV- PENSÃO POR FALECIMENTO - SAÚDE	8.326,97	8.326,97
PMA/AJUPREV- PENSÃO POR FALECIMENTO -SMTT	711,90	711,90
AJUPREV- INATIVOS CÂMARA - FUNCIONARIOS	199.954,52	199.954,52
AJUPREV- INATIVOS CÂMARA - VEREADORES	6.881,31	6.881,31
AJUPREV- PENSÕES POR FALECIMENTO CÂMARA	8.019,41	8.019,41
AJUPREV- PENSÕES POR CÂMARA - VEREADORES	10.206,14	10.206,14
AJUPREV-INATIVOS CONCURSADOS - MAGISTÉRIO	9.412,84	9.412,84
AJUPREV-INATIVOS CONCURSADOS - SAÚDE	70.178,55	70.178,55
AJUPREV-PENSÃO FALECIMENTO CONCURSADOS DIVERSOS	99,27	99,27
AJUPREV-PENSÃO FALECIMENTO CONCURSADOS- MAGISTÉRIO	504,62	3,60
AJUPREV-PENSÃO FALECIMENTO CONCURSADOS- SAÚDE	2.311,41	2.311,41
TOTAL AJUPREVID	<b>2.279.681,41</b>	<b>2.279.180,39</b>
<b>TOTAL GERAL</b>	<b>9.183.541,61</b>	<b>9.183.040,59</b>





13.28.780/0001-00

Gestão de Recursos Humanos  
Secretaria Municipal do Planejamento, Orçamento e Gestão  
Vale Transporte -01/06/2024

16:47:53

1

17/06/2024

Ccusto	Secretaria	Valor Descontado	Número de Fichas	Valor Fichas	Patronal
9	Controladoria Geral do Município	R\$ 214,14	396	R\$ 1.782,00	R\$ 1.567,86
45	Empresa Municipal de Serviços Urbanos - EMSURB	R\$ 13.854,35	19624	R\$ 88.308,00	R\$ 74.453,65
12	Empresa Municipal de Serviços Urbanos - Pessoal a Disp.	R\$ 4.304,39	3916	R\$ 17.622,00	R\$ 13.317,61
18	Funcaju - Fundação Cultural Cidade de Aracaju	R\$ 1.194,00	1320	R\$ 5.940,00	R\$ 4.746,00
17	Fundação Municipal de Formação para o Trabalho - Pessoal a Disp.	R\$ 222,07	132	R\$ 594,00	R\$ 371,93
55	Fundat - Fundação Municipal de Formação para o Trabalho	R\$ 1.658,08	3124	R\$ 14.058,00	R\$ 12.399,92
1	Gabinete do Prefeito	R\$ 208,17	132	R\$ 594,00	R\$ 385,83
4	Procuradoria Geral do Município	R\$ 645,96	1144	R\$ 5.148,00	R\$ 4.502,04
10	Secretaria Municipal da Comunicação Social	R\$ 160,25	220	R\$ 990,00	R\$ 829,75
33	Secretaria Municipal da Defesa Social e da Cidadania	R\$ 519,24	616	R\$ 2.772,00	R\$ 2.252,76
47	Secretaria Municipal da Educação - Adm Geral	R\$ 4.122,31	2244	R\$ 10.098,00	R\$ 5.975,69
22	Secretaria Municipal da Educação - Básica FUNDEB	R\$ 7.519,85	2376	R\$ 10.692,00	R\$ 3.172,15
21	Secretaria Municipal da Educação - MDE	R\$ 2.624,34	4400	R\$ 19.800,00	R\$ 17.175,66
3	Secretaria Municipal da Família e da Assistência Social	R\$ 15.360,95	17512	R\$ 78.804,00	R\$ 63.443,05
6	Secretaria Municipal da Fazenda	R\$ 2.279,76	3080	R\$ 13.860,00	R\$ 11.580,24
34	Secretaria Municipal da Infraestrutura	R\$ 278,25	396	R\$ 1.782,00	R\$ 1.503,75
24	Secretaria Municipal da Juventude e do Esporte	R\$ 170,96	396	R\$ 1.782,00	R\$ 1.611,04
40	Secretaria Municipal da Saúde	R\$ 56.765,81	42548	R\$ 191.466,00	R\$ 134.700,19
46	Secretaria Municipal da Saúde - Adm Geral	R\$ 1.392,87	968	R\$ 4.356,00	R\$ 2.963,13
2	Secretaria Municipal de Governo	R\$ 1.089,27	1056	R\$ 4.752,00	R\$ 3.662,73
49	Secretaria Municipal do Desenvolvimento Econômico e Inovação	R\$ 55,65	44	R\$ 198,00	R\$ 142,35
36	Secretaria Municipal do Meio Ambiente	R\$ 511,83	528	R\$ 2.376,00	R\$ 1.864,17
11	Secretaria Municipal do Planejamento Orçamento e Gestão	R\$ 2.842,47	4664	R\$ 20.988,00	R\$ 18.145,53
37	Secretaria Municipal do Turismo	R\$ 430,68	924	R\$ 4.158,00	R\$ 3.727,32
	<b>TOTAL</b>	<b>R\$ 118.425,64</b>	<b>111760</b>	<b>R\$ 502.920,00</b>	<b>R\$ 384.494,36</b>

EMISSÃO:17/07/2024 12H10



**DEMONSTRATIVO DE PAGAMENTO POR BANCO EMPRÉSTIMOS CONSIGNADOS 2024**

MÊS	EMPRÉSTIMO CONSIGNADOS																														TOTAL											
	DTD	CEF	DTD	BB	DTD	CAPEMISA	DTD	SBFP	DTD	BANESE	DTD	PANAMERIC	DTD	BRADESCO	DTD	DAYCOVAL	DTD	SANTANDER	DTD	COMPREV	DTD	COMPREFIN	DTD	BRADESCO FINANCIAMENTO	DTD	ITAU UNIBANCO	DTD	INDUSTRIAL DO BRASIL	DTD	ITÁU		DTD	SICOB	DTD	SICREDI	DTD	SAFRA	DTD				
JANEIRO	3.754	2.973.143,31	416	448.644,29	86	19.121,71	618	255.269,95	1.682	1.165.827,24	89	23.966,36	57	44.011,56	513	128.798,25	749	250.015,08	41	9.421,70	3	326,88	30	5.331,22	2	644,30	62	11.060,36	47	7.801,43	4	1.833,00	40	23.072,82	80	19.076,65	8.273	5.382.454,89				
FEVEREIRO	3.724	2.966.310,13	412	442.376,47	84	19.145,85	618	258.601,74	1.687	1.175.337,79	84	21.391,48	56	43.335,46	511	128.546,88	745	251.342,40	39	8.362,14	4	516,02	36	5.980,71	2	644,30	62	11.060,36	46	7.743,52	4	1.833,00	40	23.072,82	79	18.967,58	8.233	5.378.233,94				
MARÇO	3.717	2.986.156,18	418	446.957,76	573	18.628,66	620	259.698,31	1.686	1.181.396,92	82	20.864,21	56	43.326,42	519	130.453,12	753	254.256,40	41	9.542,78	4	515,76	36	5.980,71	2	644,30	62	11.060,36	46	7.743,52	4	1.979,94	38	22.091,14	79	18.967,58	8.736	5.414.129,36				
ABRIL	3.707	2.992.821,44	417	454.113,90	81	18.628,66	628	264.322,33	1.679	1.183.856,83	82	21.021,48	56	44.522,23	529	134.634,40	762	257.819,80	42	9.457,63	4	515,76	37	6.382,71	1	394,30	61	10.639,36	46	7.743,52	4	1.979,94	37	22.793,71	79	18.967,58	8.252	5.444.899,87				
MAIO	3.698	3.004.782,44	415	454.120,89	82	18.909,04	634	268.027,28	1.711	1.214.547,89	71	17.029,91	55	42.499,64	540	137.733,35	769	262.924,53	41	7.927,06	4	515,76	38	6.591,37	1	394,30	60	10.583,41	46	7.743,52	4	1.979,94	36	21.893,71	78	18.868,58	8.283	5.490.299,25				
JUNHO	3.686	3.005.859,16	416	466.139,31	81	18.538,43	632	269.212,12	1.708	1.224.876,44	64	15.932,23	56	44.669,01	543	138.920,75	774	264.987,04	41	7.760,97	5	555,65	38	6.591,37	1	394,30	60	10.583,41	46	7.743,52	4	1.979,94	37	22.627,96	78	18.873,27	8.270	5.515.121,51				
JULHO	0	0,00	0	0,00	0	0,00	0	0,00	0	0,00	0	0,00	0	0,00	0	0,00	0	0,00	0	0,00	0	0,00	0	0,00	0	0,00	0	0,00	0	0,00	0	0,00	0	0,00	0	0,00	0	0,00	0	0,00		
AGOSTO	0	0,00	0	0,00	0	0,00	0	0,00	0	0,00	0	0,00	0	0,00	0	0,00	0	0,00	0	0,00	0	0,00	0	0,00	0	0,00	0	0,00	0	0,00	0	0,00	0	0,00	0	0,00	0	0,00	0	0,00	0	0,00
SETEMBRO	0	0,00	0	0,00	0	0,00	0	0,00	0	0,00	0	0,00	0	0,00	0	0,00	0	0,00	0	0,00	0	0,00	0	0,00	0	0,00	0	0,00	0	0,00	0	0,00	0	0,00	0	0,00	0	0,00	0	0,00	0	0,00
OUTUBRO	0	0,00	0	0,00	0	0,00	0	0,00	0	0,00	0	0,00	0	0,00	0	0,00	0	0,00	0	0,00	0	0,00	0	0,00	0	0,00	0	0,00	0	0,00	0	0,00	0	0,00	0	0,00	0	0,00	0	0,00	0	0,00
NOVEMBRO	0	0,00	0	0,00	0	0,00	0	0,00	0	0,00	0	0,00	0	0,00	0	0,00	0	0,00	0	0,00	0	0,00	0	0,00	0	0,00	0	0,00	0	0,00	0	0,00	0	0,00	0	0,00	0	0,00	0	0,00	0	0,00
DEZEMBRO	0	0,00	0	0,00	0	0,00	0	0,00	0	0,00	0	0,00	0	0,00	0	0,00	0	0,00	0	0,00	0	0,00	0	0,00	0	0,00	0	0,00	0	0,00	0	0,00	0	0,00	0	0,00	0	0,00	0	0,00	0	0,00
<b>TOTAL</b>	<b>0</b>	<b>17.929.072,66</b>	<b>0</b>	<b>2.712.352,62</b>	<b>0</b>	<b>112.972,35</b>	<b>0</b>	<b>1.575.131,73</b>	<b>0</b>	<b>7.145.843,11</b>	<b>0</b>	<b>120.205,67</b>	<b>0</b>	<b>262.364,32</b>	<b>0</b>	<b>799.086,75</b>	<b>0</b>	<b>1.541.345,25</b>	<b>0</b>	<b>52.472,28</b>	<b>0</b>	<b>2.945,83</b>	<b>0</b>	<b>36.858,09</b>	<b>0</b>	<b>3.115,80</b>	<b>0</b>	<b>64.987,26</b>	<b>0</b>	<b>46.519,03</b>	<b>0</b>	<b>11.585,76</b>	<b>0</b>	<b>135.552,16</b>	<b>0</b>	<b>113.721,24</b>	<b>0</b>	<b>30.025.733,82</b>				

FONTE: PMA/SEFLOG/SEMFAZ/CGOEF

EMIÇÃO:17/07/2024 12H10

Assinado por 1 pessoa: ANTONIO SILVA ROCHA  
Para verificar a validade das assinaturas, acesse <https://aracaju.1doc.com.br/verificacao/143-8AB9-9BDE-EC44> ou o código B143-8AB9-9BDE-EC44













ESTADO DE SERGIPE  
PREFEITURA MUNICIPAL DE ARACAJU

**LEI COMPLEMENTAR N.º 163  
DE 20 DE DEZEMBRO DE 2017**

Dispõe sobre a contribuição previdenciária suplementar patronal do Município de Aracaju para a instituição de Plano de Amortização do Déficit Técnico Atuarial do Fundo Financeiro do Regime Próprio de Previdência Social dos Servidores do Município de Aracaju, e dá providências correlatas.

**O PREFEITO DO MUNICÍPIO DE ARACAJU:**

Faço saber que a Câmara Municipal aprovou, e eu sanciono a seguinte Lei Complementar:

**Art. 1º** O déficit técnico atuarial do Fundo Financeiro do Regime Próprio de Previdência Social dos Servidores do Município de Aracaju será equalizado anualmente através da Alíquota Patronal Suplementar devida pelos Poderes Executivo e Legislativo deste Município, observados os parâmetros da Portaria n.º 403, de 10 de dezembro de 2008, e suas alterações posteriores, do Ministério da Previdência Social.

**Art. 2º** A apuração do déficit técnico atuarial do RPPS dar-se-á por estudos atuariais realizados em conformidade com os regulamentos expedidos pelo Ministério da Previdência Social, buscando o reequilíbrio financeiro e atuarial do RPPS.

**Art. 3º** Os Poderes Legislativo e Executivo, arcarão com uma contribuição previdenciária suplementar incidente sobre a mesma base de cálculo das contribuições previdenciárias dos servidores ativos vinculados ao Fundo Financeiro do Regime Próprio de Previdência Social dos Servidores do Município de Aracaju, inclusive sobre a gratificação natalina, a ser repassada ao Instituto de Previdência dos Servidores Públicos do Município de Aracaju - ARACAJUPREVIDÊNCIA, mensalmente, sendo que para o exercício de 2018 a contribuição suplementar é de 166,96% (cento e sessenta e seis inteiros e noventa e seis centésimos por cento).

**Art. 4º** A contribuição patronal suplementar dos anos subsequentes será determinada nas reavaliações atuariais.



ESTADO DE SERGIPE  
PREFEITURA MUNICIPAL DE ARACAJU

**LEI COMPLEMENTAR N.º 163  
DE 20 DE DEZEMBRO DE 2017**

**Art. 5º** Esta Lei Complementar entra em vigor na data de sua publicação.

**Art. 6º** Revogam-se as disposições em contrário.

Aracaju, 20 de dezembro de 2017; 196º da Independência, 129º da República e 162º da Emancipação Política do Município.

  
**EDVALDO NOGUEIRA**  
PREFEITO DE ARACAJU

**Jeferson Dantas Passos**  
Secretário Municipal da Fazenda

**Augusto Fábio Oliveira dos Santos**  
Secretário Municipal do Planejamento, Orçamento e Gestão

**Carlos Roberto da Silva**  
Secretário Municipal de Governo

Projeto de Lei Complementar n.º 09/2017 - Autoria: Poder Executivo.

# NOVA ALÍQUOTA JUNHO/23 PARA O EXERCÍCIO DE 2023 PARA A CONTRIBUIÇÃO PATRONAL SUPLEMENTAR RPPS - PLANO FINANCEIRO 510,51%

## i) Plano de custeio a ser implementado e medidas para manutenção do equilíbrio financeiro e atuarial.

Como as alíquotas de contribuição praticadas atualmente são superiores ao Custo Normal apurado e há decisão judicial permitindo a manutenção das alíquotas de contribuição dos segurados, sugerimos então, que o Plano de Custeio seja mantido, como a seguir:

- contribuições mensais dos servidores ativos: 11,00%, incidentes sobre a remuneração de contribuição;
- contribuições mensais dos servidores aposentados e pensionistas: 11,00%; sobre a parcela das aposentadorias que excede o teto de benefício do RGPS;
- contribuições mensais dos aposentados e pensionistas portadores de doenças incapacitantes: 11,00%; sobre a parcela das aposentadorias que excede o dobro do teto de benefício do RGPS; e
- **contribuições mensais do Município: 22,00%** sobre a remuneração de contribuição dos servidores ativos à título de Custo Normal.
- **Contribuição Patronal Suplementar: 510,51%** sobre a remuneração de contribuição dos servidores ativos do Fundo Financeiro, apurada com base na projeção da insuficiência financeira para o ano de 2022.



## VERIFICAÇÃO DAS ASSINATURAS



Código para verificação: B143-8AB9-5BDE-EC4A

Este documento foi assinado digitalmente pelos seguintes signatários nas datas indicadas:

- ✓ ANTONIO SILVA ROCHA (CPF 171.XXX.XXX-72) em 17/07/2024 12:23:25 (GMT-03:00)  
Papel: Parte  
Emitido por: Sub-Autoridade Certificadora 1Doc (Assinatura 1Doc)

Para verificar a validade das assinaturas, acesse a Central de Verificação por meio do link:

<https://aracaju.1doc.com.br/verificacao/B143-8AB9-5BDE-EC4A>