

FOLHA DE PAGAMENTO 2024



ARACAJU
Cuidando da cidade para as pessoas

MAIO/2024





ARACAJU
Proteger a vida e cuidar da cidade

Apresentação

Apresentamos a Folha de Pagamento Consolidada da Administração Direta e Indireta do mês de Maio de 2024, da Prefeitura de Aracaju.

Aracaju, 31 de Maio de 2024,

PREFEITO DE ARACAJU
Edvaldo Nogueira

SECRETÁRIO MUNICIPAL DA FAZENDA
Jeferson Dantas Passos

SECRETÁRIO MUN. DE PLANEJAMENTO, ORÇAMENTO E GESTÃO
Hallison de Sousa

COORDENADOR GERAL EXECUÇÃO ORÇ.FINANCEIRA - SEMFAZ
Antonio Silva Rocha

COORDENADORA GERAL DE GESTÃO PESSOAL -COGGP - SEPLOG
Carolyne Stefany Gomes Almeida

COORDENADORA GERAL OPERAÇÕES CONTÁBEIS - SEMFAZ
Rafaela dos Santos Pereira

COORDENADORIA DE OPERAÇÕES BANCÁRIAS - SEMFAZ
Antonio Agripino de Carvalho Santos

COORDENADOR GERAL DE CONTROLE DE SISTEMA - SEMFAZ
Antonio Marcos de Oliveira

A



ESTADO DE SERGIPE
PREFEITURA MUNICIPAL DE ARACAJU

PAINEL

FOLHA DE PAGAMENTO CONSOLIDADA DA PREFEITURA DE ARACAJU - MAIO/2024

R\$ 90.354.680 100%

QTD 17.362 100%

Cargo em Comissão	9.925.155	11,0%	Cargo em Comissão	2.370	13,7%
Estatutário com CC	1.627.580	1,8%	Estatutário com CC	93	0,5%
Estatutário Sem CC	34.932.674	38,7%	Estatutário Sem CC	4.954	28,5%
Requisitados/Contrato com CC	423.280	0,5%	Requisitados/Contrato com CC	50	0,3%
Requisitados/Contrato sem CC	849.077	0,9%	Requisitados/Contrato sem CC	157	0,9%
Contratação Temporária	8.145.671	9,0%	Contratação Temporária	2.123	12,2%
A Disposição	33.912	0,0%	A Disposição	6	0,0%
Estágio/Aprendiz	628.547	0,7%	Estágio/Aprendiz	918	5,3%
Municipalizado	12.289	0,0%	Municipalizado	10	0,1%
Ação Judicial	36.044	0,0%	Ação Judicial	13	0,1%
Pensão	348.736	0,4%	Pensão	397	2,3%
CLT	1.373.185	1,5%	CLT	288	1,7%
Pensão Falecimento	2.849.829	3,2%	Pensão Falecimento	957	5,5%
Inativos	29.168.701	32,3%	Inativos	5.026	28,9%

FONTE:SEPLUG/SEMFAZ-COGOEF

EMISSÃO:31/05/2024 16H56

NOTA: FOLHA SEM OBRIGAÇÕES PATRONAIS PREVIDENCIÁRIAS



ESTADO DE SERGIPE
PREFEITURA MUNICIPAL DE ARACAJU



FOLHA DE PAGAMENTO DA PREFEITURA

VÍNCULO	JAN	FEV	MAR	ABR	MAI	JUN	JUL	AGO	SET	OUT	NOV	DEZ	TOTAL	MÉDIA
Cargo em Comissão	9.471.628	9.063.856	9.077.792	9.725.264	9.925.155								47.263.695	9.452.739
Estatutário com CC	1.506.737	1.465.951	1.495.207	1.522.663	1.627.580								7.618.138	1.523.668
Estatutário Sem CC	33.104.713	33.182.998	33.658.241	34.415.571	34.932.674								169.294.197	33.858.839
Requisitados/Contrato com CC	442.666	438.858	446.290	441.640	423.280								2.192.734	438.559
Requisitados/Contrato sem CC	852.095	666.689	869.674	829.585	849.077								4.067.120	813.424
Contratação Temporaria	7.189.337	7.568.669	7.662.160	7.922.547	8.145.671								38.488.384	7.697.619
A Disposição	38.271	37.633	36.012	34.891	33.912								180.719	36.144
Estágio/Aprendiz	595.398	600.454	608.114	614.915	628.547								3.047.428	609.486
Municipalizado	11.326	10.624	12.022	13.464	12.289								59.725	11.947
Ação Judicial	36.409	35.962	36.235	34.952	36.044								179.602	35.920
Pensão	336.858	333.152	337.468	352.093	348.736								1.708.307	341.661
CLT	1.459.914	1.384.171	1.345.457	1.388.493	1.373.185								6.951.220	1.398.244
Pensão Falecimento	2.689.584	2.688.577	2.692.012	2.834.915	2.849.829								13.754.917	2.751.989
Inativos	27.483.975	27.426.725	27.568.333	25.550.911	29.168.701								137.198.645	27.439.709
TOTAL	85.218.911	84.904.319	85.845.017	85.681.904	90.354.680	0	0	0	0	0	0	0	432.004.831	86.400.000

FONTE: SEPLOG/SEMFAZ-COGOEF

EMISSÃO:31/05/2024 12H49

Assinado por 1 pessoa: ANTONIO SILVA DO CHALVAO
Para verificar a validade dos assinaturas, acesse o link: https://aracaju.tps.gov.br/portal/verificacao/FF74-0166-2E51





GRÁFICO DA FOLHA DE PAGAMENTO DA PREFEITURA

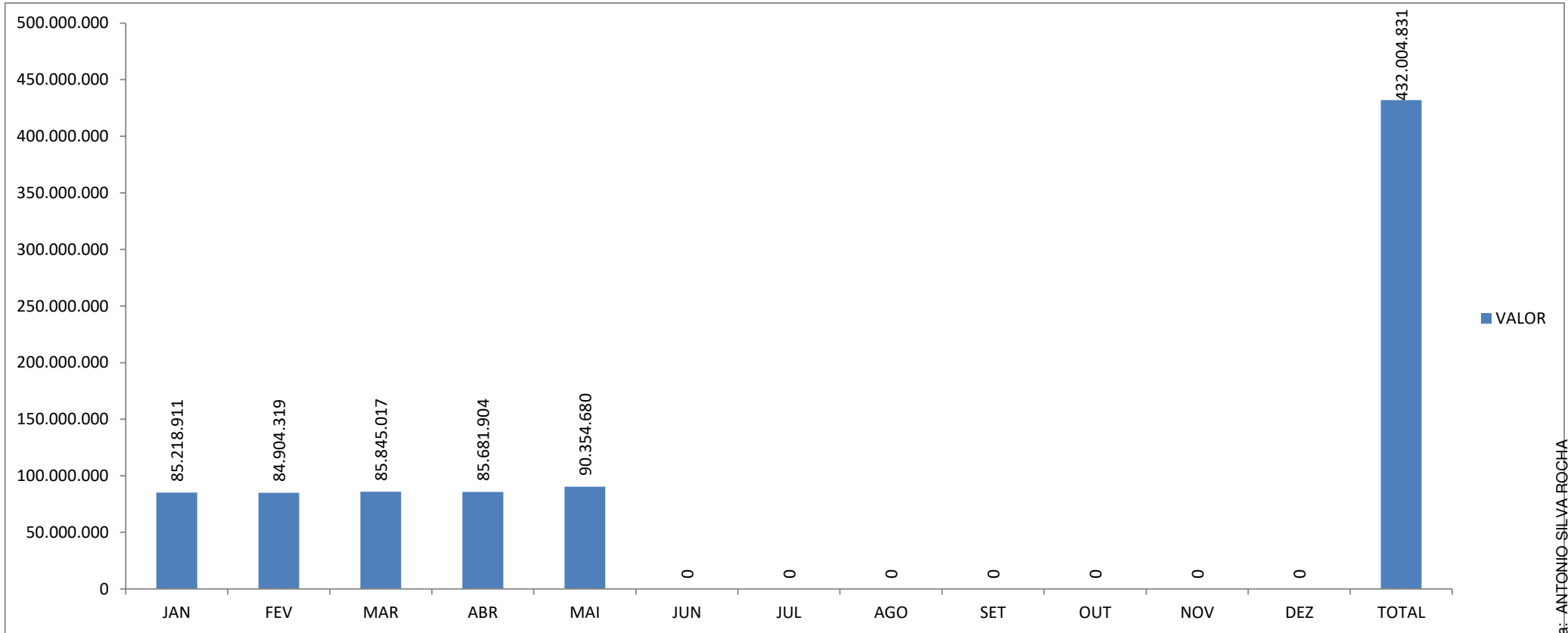

FONTE: SEPLG/SEMFAZ-COGOE F

EMIÇÃO:25/04/2024 16H56





MÉDIA SALARIAL DA PREFEITURA DE ARACAJU

VÍNCULO	JAN	FEV	MAR	ABR	MAI	JUN	JUL	AGO	SET	OUT	NOV	DEZ	TOTAL
Cargo em Comissão	4.097	4.018	3.896	4.071	4.188	#DIV/0!	#DIV/0!	#DIV/0!	#DIV/0!	#DIV/0!	#DIV/0!	#DIV/0!	4.055
Estatutário com CC	15.695	15.595	16.077	16.199	17.501	#DIV/0!	#DIV/0!	#DIV/0!	#DIV/0!	#DIV/0!	#DIV/0!	#DIV/0!	16.209
Estatutário Sem CC	6.620	6.642	6.757	6.941	7.051	#DIV/0!	#DIV/0!	#DIV/0!	#DIV/0!	#DIV/0!	#DIV/0!	#DIV/0!	6.802
Requisitados/Contrato com CC	8.198	8.127	8.265	8.660	8.466	#DIV/0!	#DIV/0!	#DIV/0!	#DIV/0!	#DIV/0!	#DIV/0!	#DIV/0!	8.337
Requisitados/Contrato sem CC	5.012	4.220	5.647	5.284	5.408	#DIV/0!	#DIV/0!	#DIV/0!	#DIV/0!	#DIV/0!	#DIV/0!	#DIV/0!	5.109
Contratação Temporaria	3.914	3.832	3.640	3.961	3.837	#DIV/0!	#DIV/0!	#DIV/0!	#DIV/0!	#DIV/0!	#DIV/0!	#DIV/0!	3.834
A Disposição	5.467	5.376	5.145	5.815	5.652	#DIV/0!	#DIV/0!	#DIV/0!	#DIV/0!	#DIV/0!	#DIV/0!	#DIV/0!	5.476
Estágio/Aprendiz	696	684	683	690	685	#DIV/0!	#DIV/0!	#DIV/0!	#DIV/0!	#DIV/0!	#DIV/0!	#DIV/0!	687
Municipalizado	1.133	1.180	1.093	1.122	1.229	#DIV/0!	#DIV/0!	#DIV/0!	#DIV/0!	#DIV/0!	#DIV/0!	#DIV/0!	1.149
Ação Judicial	2.601	250	2.588	2.497	2.773	#DIV/0!	#DIV/0!	#DIV/0!	#DIV/0!	#DIV/0!	#DIV/0!	#DIV/0!	903
Pensão	855	854	861	891	878	#DIV/0!	#DIV/0!	#DIV/0!	#DIV/0!	#DIV/0!	#DIV/0!	#DIV/0!	868
CLT	5.017	4.757	4.624	4.771	4.768	#DIV/0!	#DIV/0!	#DIV/0!	#DIV/0!	#DIV/0!	#DIV/0!	#DIV/0!	4.787
Pensão Falecimento	2.810	2.812	2.819	2.965	2.978	#DIV/0!	#DIV/0!	#DIV/0!	#DIV/0!	#DIV/0!	#DIV/0!	#DIV/0!	2.877
Inativos	5.519	5.497	5.500	5.092	5.804	#DIV/0!	#DIV/0!	#DIV/0!	#DIV/0!	#DIV/0!	#DIV/0!	#DIV/0!	5.482
TOTAL	5.019	4.937	4.965	4.972	5.204	#DIV/0!	#DIV/0!	#DIV/0!	#DIV/0!	#DIV/0!	#DIV/0!	#DIV/0!	5.020

FONTE: SEPLOG/SEMFAZ-COGOEF

EMISSÃO:31/05/2024 12H49





ESTADO DE SERGIPE
PREFEITURA MUNICIPAL DE ARACAJU



GRÁFICO DO RANQUE DA MÉDIA SALARIAL DA PREFEITURA DE ARACAJU EM REAIS

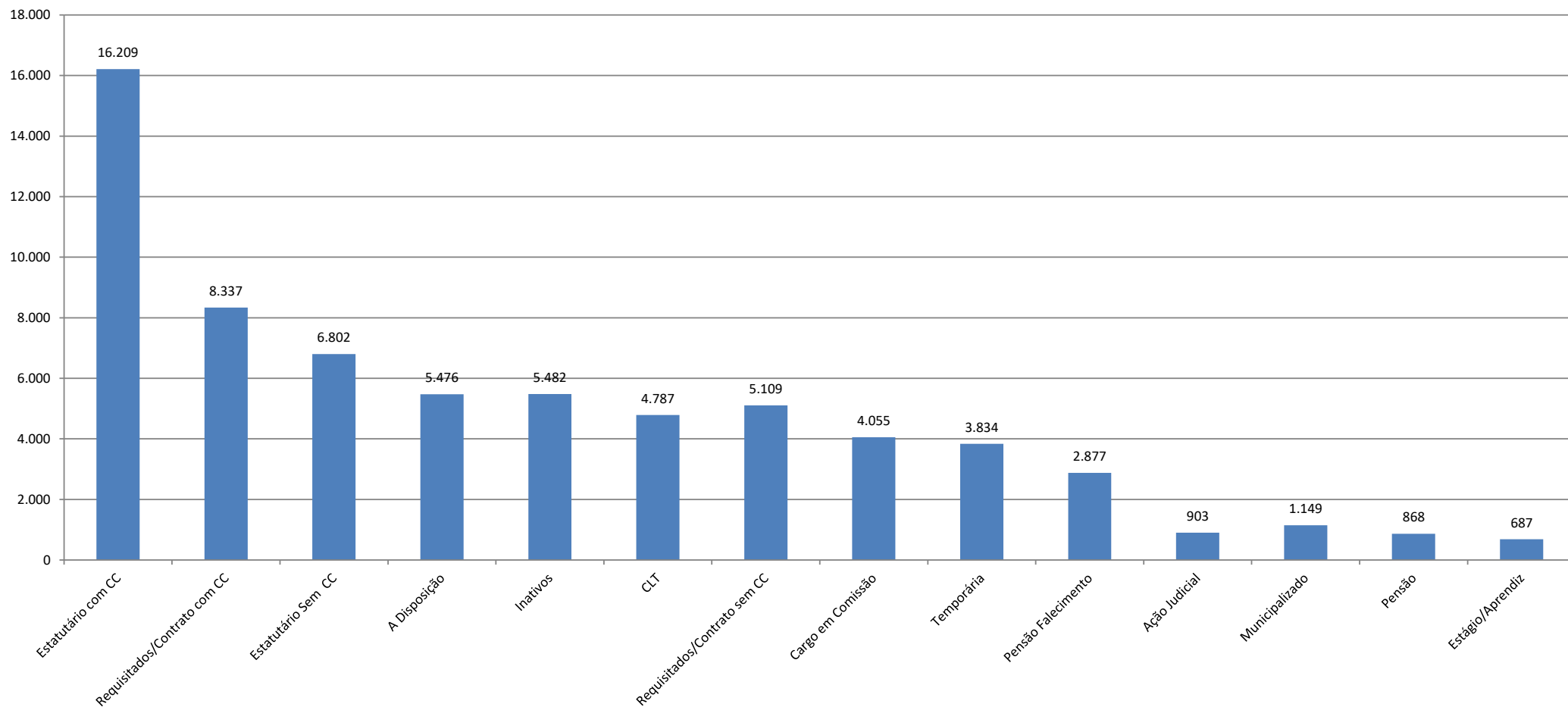

FONTE: SEPLOG/SEMFAZ-COGOEUF

EMIÇÃO:31/05/2024 12H49

Assinado por 1 pessoa: ANTONIO SILVA ROCHA
Para verificar a validade das assinaturas, acesse <https://aracaju.1doc.com.br/verificacao/FD09-FF74-0E66-2E51> e informe o código FD09-FF74-0E66-2E51





ESTADO DE SERGIPE
PREFEITURA MUNICIPAL DE ARACAJU



PODER EXECUTIVO

Gráfico 1 Comparativo da RCL X DBP EM 12 MESES



Gráfico Comparativo da RCL-AJUSTA X DLP EM 12 MESES



FONTE: SEMFAZ-COGOEF

EMISSÃO:31/05/2024 16H55

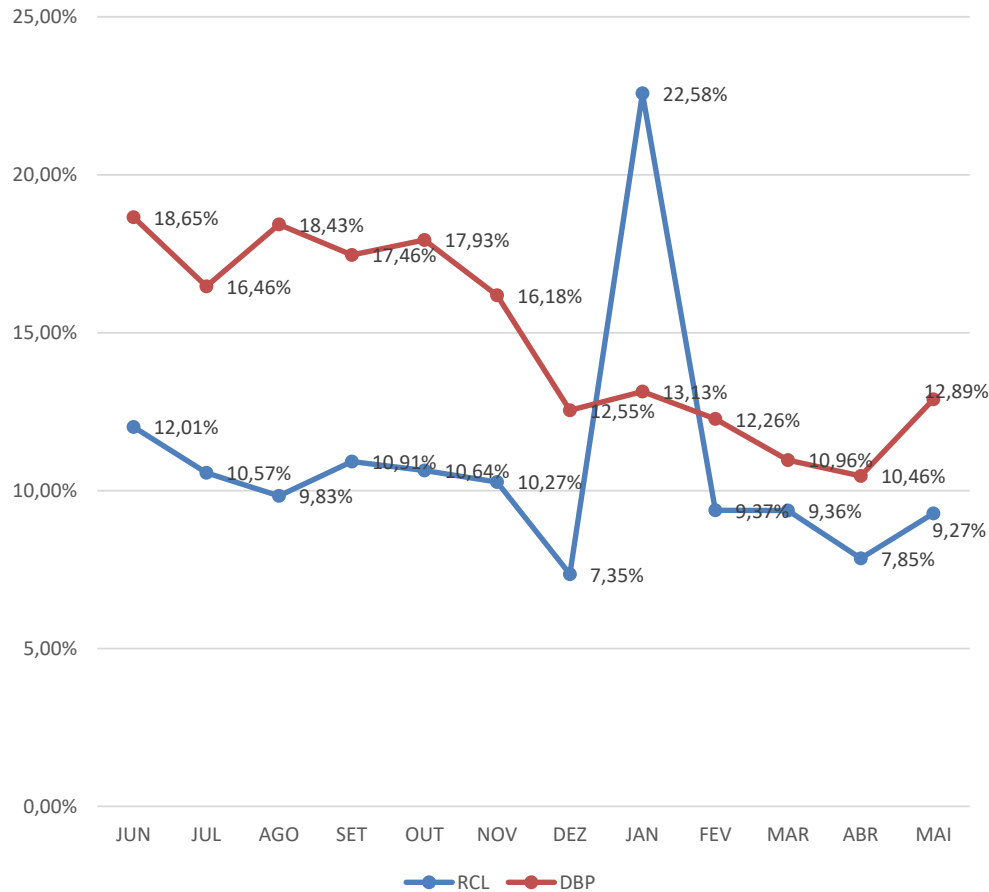
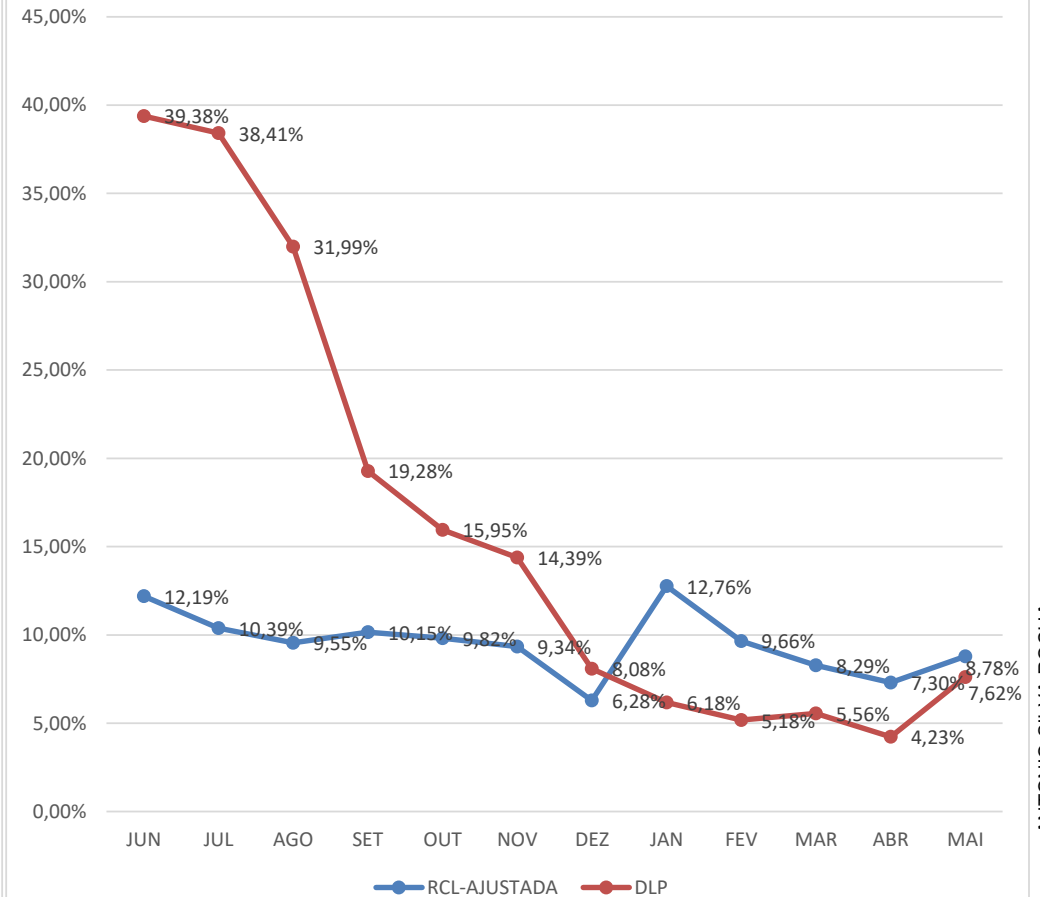



ÓRGÃO	VÍNCULO	VALOR	QTD	%VALOR		%QTD	
GABINETE DO PREFEITO	Cargo em Comissão	108.207,05	9	80,03%	91,08%	60,00%	66,67%
	Estatutário com CC	14.944,62	1	11,05%	-	6,67%	-
	Estatutário Sem CC	11.171,71	4	8,26%	8,26%	#DIV/0!	#DIV/0!
	Requisitados/Contrato com CC	0,00	0	0,00%	-	0,00%	0,00%
	Pensão	887,62	1	0,66%	0,66%	6,67%	6,67%
	TOTAL	135.211,00	15	100,00%	100,00%	100,00%	100,00%
SECRETARIA MUNICIPAL DO DESENVOL. ECONÔMICO E INOVAÇÃO	Cargo em Comissão	82.899,80	14	100,00%	100,00%	100,00%	100,00%
TOTAL	82.899,80	14	100,00%	100,00%	100,00%	100,00%	
SECRETARIA MUNICIPAL DA ARTICULAÇÃO P. E RELAÇÕES INSTITUCIONAIS	Cargo em Comissão	28.791,43	5	100,00%	100,00%	100,00%	100,00%
TOTAL	28.791,43	5	100,00%	100,00%	100,00%	100,00%	
SECRETARIA MUNICIPAL DE GOVERNO	Cargo em Comissão	483.165,56	89	79,60%	94,33%	82,41%	88,89%
Estatutário com CC	21.205,95	1	3,49%	-	0,93%	-	
Estatutário Sem CC	28.228,36	7	4,65%	4,65%	6,48%	14,81%	
Requisitados/Contrato com CC	68.218,39	6	11,24%	-	5,56%	-	
Requisitados/Contrato sem CC	4.159,34	2	0,69%	0,69%	1,85%	1,85%	
Estágio/Aprendiz	0,00	0	0,00%	0,00%	0,00%	0,00%	
Pensão	2.049,87	3	0,34%	0,34%	2,78%	2,78%	
TOTAL	607.027,47	108	100,00%	100,00%	100,00%	100,00%	
FUNCAJU - PESSOAL A DISP.	Estatutário Sem CC	2.777,46	1	100,00%	100,00%	100,00%	100,00%
TOTAL	2.777,46	1	100,00%	100,00%	100,00%	100,00%	
PROCURADORIA GERAL DO MUNICÍPIO	Cargo em Comissão	308.658,09	80	17,16%	49,43%	55,56%	66,67%
Estatutário com CC	566.289,29	15	31,48%	-	10,42%	-	
Estatutário Sem CC	888.522,83	28	49,40%	49,40%	19,44%	33,33%	
Requisitados/Contrato com CC	14.158,27	1	0,79%	-	0,69%	-	
Contratação Temporária	0,00	0	0,00%	-	0,00%	-	
Estágio/Aprendiz	11.375,98	16	0,63%	0,63%	11,11%	11,11%	
Pensão	9.655,19	4	0,54%	0,54%	2,78%	2,78%	
TOTAL	1.798.659,65	144	100,00%	100,00%	100,00%	100,00%	





ESTADO DE SERGIPE
PREFEITURA MUNICIPAL DE ARACAJU

FOLHA DE PAGAMENTO POR ÓRGÃO
MÊS: ABRIL/2024

ÓRGÃO	VÍNCULO	VALOR	QTD	%VALOR		%QTD	
CONTROLADORIA GERAL DO MUNICÍPIO	Cargo em Comissão	178.595,95	39	95,36%	99,62%	95,12%	97,50%
	Estatutário com CC	0,00	0	0,00%	-	0,00%	-
	Estatutário Sem CC	0,00	0	0,00%	0,00%	0,00%	0,00%
	Requisitados/Contrato com CC	7.978,51	1	4,26%	-	2,44%	-
	Requisitados/Contrato sem CC	0,00	0	0,00%	-	0,00%	-
	Estágio/Aprendiz	720,00	1	0,38%	0,38%	2,44%	2,44%
	Pensão	0,00	0	0,00%	0,00%	0,00%	0,00%
	TOTAL	187.294,46	41	100,00%	100,00%	100,00%	100,00%
SECRETARIA MUNICIPAL DE COMUNICAÇÃO SOCIAL	Cargo em Comissão	246.231,87	51	91,17%	95,97%	87,93%	89,66%
	Estatutário Sem CC	8.039,87	2	2,98%	2,98%	3,45%	3,45%
	Requisitados/Contrato com CC	12.980,60	1	4,81%	4,81%	1,72%	-
	Requisitados/Contrato sem CC	0,00	0	0,00%	-	0,00%	-
	Estágio/Aprendiz	2.831,67	4	1,05%	1,05%	6,90%	6,90%
	Pensão	0,00	0	0,00%	0,00%	0,00%	0,00%
	TOTAL	270.084,01	58	100,00%	100,00%	100,00%	100,00%
SECRETARIA MUNICIPAL DA FAMÍLIA E DA ASSISTÊNCIA SOCIAL	Cargo em Comissão	965.953,29	297	35,67%	41,59%	39,44%	41,97%
	Estatutário com CC	160.332,75	19	5,92%	-	2,52%	-
	Estatutário Sem CC	1.298.626,53	247	47,96%	48,76%	32,80%	33,66%
	Requisitados/Contrato com CC	0,00	0	0,00%	-	0,00%	-
	Requisitados/Contrato sem CC	21.723,80	6	0,80%	-	0,80%	-
	Contratação Temporária	203.610,91	103	0,00%	-	0,00%	-
	Estágio/Aprendiz	47.538,87	69	1,76%	1,76%	9,16%	9,16%
	Ação Judicial	0,00	0	0,00%	0,00%	0,00%	0,00%
	Pensão	10.069,69	12	0,37%	0,37%	1,59%	1,59%
	CLT	0,00	0	0,00%	0,00%	0,00%	0,00%
TOTAL	2.707.855,84	753	100,00%	100,00%	100,00%	100,00%	
SECRETARIA DE AÇÃO SOCIAL - CONSELHOS TUTELARES	Requisitados/Contrato sem CC	132.609,97	32	100,00%	100,00%	100,00%	100,00%
	Pensão	0,00	0	0,00%	0,00%	0,00%	0,00%
	TOTAL	132.609,97	32	100,00%	100,00%	100,00%	100,00%

Aracaju, 10 de Abril de 2024. O código FD09-FF74-0E66-2E5





ÓRGÃO	VÍNCULO	VALOR	QTD	%VALOR		%QTD	
SECRETARIA MUNICIPAL DA FAZENDA	Cargo em Comissão	580.511,84	96	28,04%	48,16%	46,15%	52,80%
	Estatutário com CC	395.774,97	12	19,11%	-	5,77%	-
	Estatutário Sem CC	1.013.981,07	30	48,97%	48,97%	14,42%	14,42%
	Requisitados/Contrato com CC	20.880,82	2	1,01%	-	0,96%	-
	Requisitados/Contrato sem CC	0,00	0	0,00%	-	0,00%	-
	Estágio/Aprendiz	42.259,62	63	2,04%	2,04%	30,29%	30,29%
	Pensão	17.204,35	5	0,83%	0,83%	2,40%	2,40%
	TOTAL	2.070.612,67	208	100,00%	100,00%	100,00%	100,00%
SECRETARIA MUNICIPAL DA JUVENTUDE E DO ESP. E LAZER	Cargo em Comissão	243.634,39	62	85,82%	85,82%	73,81%	73,81%
	Estatutário com CC	8.946,61	1	3,15%	-	1,19%	-
	Estatutário Sem CC	19.388,87	2	6,83%	6,83%	2,38%	2,38%
	Requisitados/Contrato sem CC	0,00	0	0,00%	-	0,00%	-
	Contratação Temporária	0,00	0	0,00%	-	0,00%	-
	Estágio/Aprendiz	11.519,96	17	4,06%	4,06%	20,24%	20,24%
	Pensão	395,28	2	0,14%	0,14%	2,38%	2,38%
	TOTAL	283.885,11	84	100,00%	100,00%	100,00%	100,00%
SECRETARIA MUNICIPAL DO MEIO AMBIENTE	Cargo em Comissão	214.547,54	56	45,95%	56,37%	46,28%	50,41%
	Estatutário com CC	48.680,90	5	10,43%	-	4,13%	-
	Estatutário Sem CC	189.777,85	40	40,64%	40,64%	33,06%	33,06%
	Estágio/Aprendiz	13.923,30	20	2,98%	2,98%	16,53%	16,53%
	Pensão	0,00	0	0,00%	0,00%	0,00%	0,00%
	TOTAL	466.929,59	121	100,00%	100,00%	100,00%	100,00%
SECRETARIA MUNICIPAL DO TURISMO	Cargo em Comissão	227.304,76	44	93,60%	96,82%	80,00%	80,00%
	Estatutário Sem CC	0,00	0	0,00%	0,00%	0,00%	0,00%
	Requisitados/Contrato com CC	7.797,54	1	3,21%	-	1,82%	-
	Estágio/Aprendiz	6.480,00	9	2,67%	2,67%	16,36%	16,36%
	Pensão	1.253,82	1	0,52%	0,52%	1,82%	1,82%
	TOTAL	242.836,12	55	100,00%	100,00%	100,00%	100,00%





FOLHA DE PAGAMENTO POR ÓRGÃO
MÊS: ABRIL/2024

ÓRGÃO	VÍNCULO	VALOR	QTD	%VALOR		%QTD	
SECRETARIA MUNICIPAL DA INFRAESTRUTURA PESSOAL A DISP.EMSURB	Estatutário Sem CC	345.058,34	89	99,35%	99,35%	91,75%	91,75%
	Pensão	2.250,94	8	0,65%	0,65%	8,25%	8,25%
	TOTAL	347.309,28	97	100,00%	100,00%	100,00%	100,00%
ÓRGÃO	VÍNCULO	VALOR	QTD	%VALOR		%QTD	
SECRETARIA MUNICIPAL DA INFRAESTRUTURA	Cargo em Comissão	229.995,20	43	87,23%	94,80%	69,35%	72,58%
	Requisitados/Contrato com CC	19.945,35	2	7,56%	-	3,23%	-
	Requisitados/Contrato sem CC	0,00	0	0,00%	0,00%	0,00%	0,00%
	Contratação Temporária	0,00	0	0,00%	-	0,00%	-
	Estágio/Aprendiz	13.721,64	17	5,20%	5,20%	27,42%	27,42%
	Pensão	0,00	0	0,00%	0,00%	0,00%	0,00%
	TOTAL	263.662,19	62	100,00%	100,00%	100,00%	100,00%
ÓRGÃO	VÍNCULO	VALOR	QTD	%VALOR		%QTD	
SECRETARIA MUNICIPAL DA INFRAESTRUTURA PESSOAL A DISP.EMURB	Estatutário Sem CC	345.058,34	58	99,35%	99,35%	95,08%	95,08%
	Pensão	2.250,94	3	0,65%	0,65%	4,92%	4,92%
	TOTAL	347.309,28	61	100,00%	100,00%	100,00%	100,00%
ÓRGÃO	VÍNCULO	VALOR	QTD	%VALOR		%QTD	
SECRETARIA MUNICIPAL DA DEFESA SOCIAL E DA CIDADANIA	Cargo em Comissão	226.969,74	55	60,40%	82,54%	59,78%	68,48%
	Estatutário com CC	31.472,87	4	8,37%	-	4,35%	-
	Estatutário Sem CC	43.624,56	7	11,61%	12,88%	7,61%	8,70%
	Requisitados/Contrato com CC	51.731,80	4	13,77%	2,10%	4,35%	4,94%
	Requisitados/Contrato sem CC	4.768,40	1	1,27%	-	1,09%	-
	Estágio/Aprendiz	11.113,69	16	2,96%	2,96%	17,39%	17,39%
	Pensão	6.118,49	5	1,63%	1,63%	5,43%	5,43%
	TOTAL	375.799,55	92	100,00%	100,00%	100,00%	100,00%
ÓRGÃO	VÍNCULO	VALOR	QTD	%VALOR		%QTD	
SECRETARIA MUN. DA DEFESA SOCIAL E DA CIDADANIA GMA	Cargo em Comissão	0,00	0	0,00%	0,80%	0,00%	0,40%
	Estatutário com CC	24.718,57	2	0,80%	-	0,43%	-
	Estatutário Sem CC	2.985.195,02	396	96,37%	96,37%	85,16%	85,16%
	Ação Judicial	36.044,49	13	1,16%	1,16%	2,80%	2,80%
	Pensão	51.760,49	54	1,67%	1,67%	11,61%	11,61%
	TOTAL	3.097.718,57	465	100,00%	100,00%	100,00%	100,00%

o código FD09-FF74-0E66-2E5
 6-2E5
 09-00
 br/verif
 aracaju
 A FOC
 A FOC
 ANTI
 das a
 04-
 85-1
 28-
 100-
 100-
 100-





FOLHA DE PAGAMENTO POR ÓRGÃO
MES: ABRIL/2024

ÓRGÃO	VÍNCULO	VALOR	QTD	%VALOR		%QTD	
SECRETARIA MUN. DO PLANEJAMENTO ORÇAMENTO E GESTÃO	Cargo em Comissão	684.941,41	148	68,15%	77,99%	64,35%	68,78%
	Estatutário com CC	59.514,68	5	5,92%	-	2,17%	-
	Estatutário Sem CC	181.172,64	28	18,03%	18,03%	12,17%	12,17%
	Requisitados/Contrato com CC	39.409,11	5	3,92%	-	2,17%	-
	Requisitados/Contrato sem CC	0,00	0	0,00%	-	0,00%	-
	Contratação Temporária	0,00	0	0,00%	-	0,00%	-
	Estágio/Aprendiz	21.527,95	32	2,14%	2,14%	13,91%	13,91%
	Pensão	3.032,44	3	0,30%	0,30%	1,30%	1,30%
	CLT	0,00	0	0,00%	0,00%	0,00%	0,00%
	Pensão Falecimento	15.507,68	9	1,54%	1,54%	3,91%	3,91%
TOTAL		1.005.105,91	230	100,00%	100,00%	100,00%	100,00%
SECRETARIA MUNICIPAL DA EDUCAÇÃO - MDE	Cargo em Comissão	729.457,95	204	31,47%	42,24%	27,49%	29,68%
	Estatutário com CC	154.668,00	9	6,67%	-	1,21%	-
	Estatutário Sem CC	892.025,66	87	38,48%	45,15%	11,73%	14,17%
	Requisitados/Contrato com CC	94.922,45	7	4,10%	-	0,94%	-
	Requisitados/Contrato sem CC	154.580,76	18	6,67%	-	2,43%	-
	Contratação Temporária	0,00	0	0,00%	-	0,00%	-
	Estágio/Aprendiz	283.415,04	410	12,23%	12,23%	55,26%	55,26%
	Pensão	8.901,14	7	0,38%	0,38%	0,94%	0,94%
	CLT	0,00	0	0,00%	0,00%	0,00%	0,00%
	TOTAL		2.317.971,00	742	100,00%	100,00%	100,00%
SECRETARIA MUNICIPAL DA EDUCAÇÃO - ADM. GERAL	Estatutário com CC	35.603,69	6	7,58%	7,58%	4,35%	4,35%
	Estatutário Sem CC	429.538,06	120	91,47%	91,47%	86,96%	86,96%
	Requisitados/Contrato sem CC	0,00	0	0,00%	-	0,00%	-
	Pensão	4.446,58	12	0,95%	0,95%	8,70%	8,70%
	TOTAL		469.588,33	138	100,00%	100,00%	100,00%
SECRETARIA MUNICIPAL DA EDUCAÇÃO - BÁSICA FUNDEB	Estatutário Sem CC	11.587.164,27	1.139	71,68%	73,32%	53,55%	54,88%
	Requisitados/Contrato com CC	0,00	0	0,00%	0,00%	0,00%	0,00%
	Requisitados/Contrato sem CC	264.127,87	28	1,63%	-	1,32%	-
	Contratação Temporária	4.278.921,86	932	26,47%	-	43,82%	-
	Pensão	33.866,41	28	0,21%	0,21%	1,32%	1,32%
TOTAL		16.164.080,41	2.127	100,00%	100,00%	100,00%	100,00%



Assessoria de Planejamento e Orçamento - Anexo 1 - Rua da Constituição, nº 100 - Centro - Aracaju - SE - CEP: 45010-000 - Fone: (79) 3212-1000 - E-mail: assessoria@pm.aracaju.se.gov.br



ÓRGÃO	VÍNCULO	VALOR	QTD	%VALOR		%QTD	
SECRETARIA MUNICIPAL DA SAÚDE	Cargo em Comissão	1.345.815,88	258	7,40%	7,59%	6,76%	6,80%
	Estatutário com CC	20.132,28	1	0,11%	-	0,03%	-
	Estatutário Sem CC	12.935.331,57	2.324	71,16%	71,68%	60,87%	61,20%
	Requisitados/Contrato com CC	13.261,93	1	0,07%	-	0,03%	-
	Requisitados/Contrato sem CC	92.856,58	13	0,51%	-	0,34%	-
	Contratação Temporária	3.663.138,51	1088	20,15%	-	28,50%	-
	Estágio/Aprendiz	42.739,82	63	0,24%	0,24%	1,65%	1,66%
	Municipalizado	12.289,27	10	0,07%	0,07%	0,26%	0,26%
	Pensão	44.087,22	59	0,24%	0,24%	1,55%	1,59%
	CLT	6.894,79	1	0,04%	0,04%	0,03%	0,03%
TOTAL	18.176.547,85	3.818	100,00%	100,00%	100,00%	100,00%	
SECRETARIA MUNICIPAL DA SAÚDE - ADM. GERAL	Estatutário Cem CC	4.129,03	1	1,62%	-	1,41%	-
	Estatutário Sem CC	247.211,02	64	97,27%	97,27%	90,14%	90,14%
	Pensão	2.799,43	6	1,10%	1,10%	8,45%	8,45%
	TOTAL	254.139,48	71	100,00%	100,00%	100,00%	100,00%
FUNDAÇÃO CULTURAL CIDADE DE ARACAJU - FUNCAJU	Cargo em Comissão	251.353,56	80	76,04%	76,04%	69,57%	69,57%
	Estatutário com CC	0,00	0	0,00%	-	0,00%	-
	Estatutário Sem CC	20.274,16	10	6,13%	6,13%	8,70%	8,70%
	Requisitados/Contrato sem CC	46.245,23	4	13,99%	-	3,48%	-
	Estágio/Aprendiz	11.075,35	18	3,35%	3,35%	15,65%	15,65%
	Pensão	1.153,64	2	0,35%	0,35%	1,74%	1,74%
	Pensão/Falecimento	434,00	1	0,13%	0,13%	0,87%	0,87%
	TOTAL	330.535,94	115	100,00%	100,00%	100,00%	100,00%
FUNDAÇÃO MUN. DE FORMAÇÃO PARA O TRABALHO - FUNDAT	Cargo em Comissão	225.194,72	70	82,54%	84,17%	70,71%	73,74%
	Estatutário com CC	4.432,13	3	1,62%	-	3,03%	-
	Estatutário Sem CC	29.902,05	7	10,96%	10,96%	7,07%	7,07%
	Estágio/Aprendiz	12.215,99	17	4,48%	4,48%	17,17%	17,17%
	Pensão	1.070,90	2	0,39%	0,39%	2,02%	2,02%
	TOTAL	272.815,79	99	100,00%	100,00%	100,00%	100,00%



Aracaju, 10 de Abril de 2024. Documento assinado eletronicamente pelo(a) Secretário(a) Municipal de Administração. Para verificar a validade das assinaturas acesse o link: https://aracaju.tps.gov.br/verificacao



ÓRGÃO	VÍNCULO	VALOR	QTD	%VALOR		%QTD	
EMPRESA MUNICIPAL DE SERVIÇOS URBANOS - EMSURB	Cargo em Comissão	1.514.630,57	524	67,00%	67,00%	63,13%	63,13%
	Estatutário Sem CC	72.337,45	56	3,20%	-	6,75%	-
	Requisitados/Contrato sem CC	25.186,21	2	1,11%	4,31%	0,24%	6,99%
	Estágio/Aprendiz	26.347,33	38	1,17%	1,17%	4,58%	4,58%
	Pensão	22.147,06	45	0,98%	-	5,42%	-
	CLT	597.370,20	163	26,43%	26,43%	19,64%	19,64%
	Pensão Falecimento	2.591,62	2	0,11%	0,11%	0,24%	0,24%
	TOTAL	2.260.610,44	830	100,00%	100,00%	100,00%	100,00%
ÓRGÃO	VÍNCULO	VALOR	QTD	%VALOR		%QTD	
EMPRESA MUNICIPAL DE OBRAS E URBANIZAÇÃO - EMURB	Cargo em Comissão e demais	792.547,07	68	44,12%	44,12%	20,61%	20,61%
	Requisitados/Contrato com CC	71.994,58	19	4,01%	-	5,76%	-
	Requisitados/Contrato sem CC	83.408,72	50	4,64%	8,65%	15,15%	20,99%
	A Disposição	33.912,36	6	1,89%	1,89%	1,82%	1,89%
	Estágio/Aprendiz	34.838,16	48	1,94%	-	14,55%	-
	Pensão	22.363,09	17	1,24%	1,24%	5,15%	5,15%
	CLT	757.406,72	122	42,16%	42,16%	36,97%	36,97%
	TOTAL	1.796.470,70	330	100,00%	100,00%	100,00%	100,00%
ÓRGÃO	VÍNCULO	VALOR	QTD	%VALOR		%QTD	
SMTT - DPS/DTP/DT - OPERACIONAL	Cargo em Comissão	67.183,62	26	4,88%	8,41%	10,16%	12,17%
	Estatutário com CC	48.551,22	5	3,53%	-	1,95%	-
	Estatutário Sem CC	1.226.483,89	189	89,16%	89,16%	73,83%	73,83%
	Requisitados/Contrato sem CC	0,00	0	0,00%	0,00%	0,00%	0,00%
	Estágio/Aprendiz	12.523,98	21	0,91%	0,91%	8,20%	8,20%
	Pensão	9.299,71	13	0,68%	0,68%	5,08%	5,08%
	CLT	11.513,31	2	0,84%	0,84%	0,78%	0,78%
	TOTAL	1.375.555,73	256	100,00%	100,00%	100,00%	100,00%
ÓRGÃO	VÍNCULO	VALOR	QTD	%VALOR		%QTD	
SMTT - ADMINISTRATIVO	Cargo em Comissão	131.082,27	46	39,46%	44,63%	47,92%	50,00%
	Estatutário com CC	17.180,21	2	5,17%	-	2,08%	-
	Estatutário Sem CC	146.520,32	17	44,11%	49,95%	17,71%	18,75%
	Requisitados/Contrato sem CC	19.409,42	2	5,84%	-	2,08%	-
	Estágio/Aprendiz	17.339,30	28	5,22%	5,22%	29,17%	29,17%
	Pensão	668,36	1	0,20%	0,20%	1,04%	1,04%
	TOTAL	332.199,88	96	100,00%	100,00%	100,00%	100,00%



ÓRGÃO	VÍNCULO	VALOR	QTD	%VALOR		%QTD	
AJUPREV - ARACAJU PREVIDÊNCIA	Cargo em Comissão	57.481,70	10	71,02%	84,61%	52,63%	57,89%
	Estatutário com CC	11.001,77	1	13,59%	-	5,26%	-
	Estatutário Sem CC	7.419,09	1	9,17%	9,17%	9,17%	5,26%
	Estágio/Aprendiz	5.040,00	7	6,23%	6,23%	36,84%	36,84%
	TOTAL	80.942,56	19	100,00%	100,00%	100,00%	100,00%
PMA/AJUPREV- INATIVOS-DIVERSOS	Pensão	50.101,96	69	0,51%	0,51%	2,75%	2,75%
	Pensão Falecimento	0,00	0	0,00%	0,00%	0,00%	0,00%
	Inativos	9.837.071,13	2.437	99,49%	99,49%	97,25%	97,25%
	TOTAL	9.887.173,09	2.506	100,00%	100,00%	100,00%	100,00%
PMA/AJUPREV- INATIVOS-MAGISTÉRIO	Pensão	21.524,97	19	0,16%	0,16%	1,09%	1,09%
	Inativos	13.661.665,37	1.726	99,84%	99,84%	98,91%	98,91%
	TOTAL	13.683.190,34	1.745	100,00%	100,00%	100,00%	100,00%
PMA/AJUPREV- INATIVOS-SAÚDE	Pensão	4.580,85	4	0,17%	0,17%	0,91%	0,91%
	Pensão Falecimento	0,00	0	0,00%	0,00%	0,00%	0,00%
	Inativos	2.645.806,89	434	99,83%	99,83%	99,09%	99,09%
	TOTAL	2.650.387,74	438	100,00%	100,00%	100,00%	100,00%
PMA/AJUPREV- INATIVOS-SMTT	Pensão	1.120,43	1	0,64%	0,64%	2,94%	2,94%
	Inativos	173.970,13	33	99,36%	99,36%	97,06%	97,06%
	TOTAL	175.090,56	34	100,00%	100,00%	100,00%	100,00%
PMA/AJUPREV- PENSÃO POR FALECIMENTO - DIVERSOS	Pensão	866,97	3	0,05%	0,05%	0,46%	0,46%
	Pensão Falecimento	1.585.189,91	650	99,95%	99,95%	99,54%	99,54%
	TOTAL	1.586.056,88	653	100,00%	100,00%	100,00%	100,00%
PMA/AJUPREV- PENSÃO POR FALECIMENTO - MAGISTÉRIO	Pensão Falecimento	668.039,50	113	100,00%	100,00%	100,00%	100,00%
	TOTAL	668.039,50	113	100,00%	100,00%	100,00%	100,00%





ESTADO DE SERGIPE
PREFEITURA MUNICIPAL DE ARACAJU

FOLHA DE PAGAMENTO POR ÓRGÃO
MÊS: ABRIL/2024

ÓRGÃO	VÍNCULO	VALOR	QTD	%VALOR		%QTD	
PMA/AJUPREV- PENSÃO POR FALECIMENTO - SAÚDE	Pensão Falecimento	160.882,32	57	100,00%	100,00%	100,00%	100,00%
	TOTAL	160.882,32	57	100,00%	100,00%	100,00%	100,00%
ÓRGÃO	VÍNCULO	VALOR	QTD	%VALOR		%QTD	
PMA/AJUPREV- PENSÃO POR FALECIMENTO - SMTT	Pensão Falecimento	22.224,74	7	100,00%	100,00%	100,00%	100,00%
	TOTAL	22.224,74	7	100,00%	100,00%	100,00%	100,00%
ÓRGÃO	VÍNCULO	VALOR	QTD	%VALOR		%QTD	
AJUPREV- INATIVOS CÂMARA - FUNCIONARIOS	Pensão	10.409,37	5	0,58%	0,58%	2,48%	2,48%
	Pensão	0,00	0	0,00%	0,00%	0,00%	0,00%
	Inativos	1.800.795,83	197	99,43%	99,43%	97,52%	97,52%
	TOTAL	1.811.205,20	202	100,00%	100,00%	100,00%	100,00%
ÓRGÃO	VÍNCULO	VALOR	QTD	%VALOR		%QTD	
AJUPREV- INATIVOS CÂMARA - VEREADORES	Pensão	0,00	0	0,00%	0,00%	0,00%	0,00%
	Inativos	98.947,38	14	100,00%	100,00%	100,00%	100,00%
	TOTAL	98.947,38	14	100,00%	100,00%	100,00%	100,00%
ÓRGÃO	VÍNCULO	VALOR	QTD	%VALOR		%QTD	
AJUPREV- PENSÕES POR FALECIMENTO CÂMARA	Pensão Falecimento	137.442,19	27	100,00%	100,00%	100,00%	100,00%
	TOTAL	137.442,19	27	100,00%	100,00%	100,00%	100,00%
ÓRGÃO	VÍNCULO	VALOR	QTD	%VALOR		%QTD	
AJUPREV- PENSÕES POR FALECIMENTO CÂMARA - VEREADORES	Pensão Falecimento	108.958,72	17	100,00%	100,00%	100,00%	100,00%
	TOTAL	108.958,72	17	100,00%	100,00%	100,00%	100,00%
ÓRGÃO	VÍNCULO	VALOR	QTD	%VALOR		%QTD	
AJUPREV- INATIVOS CONCURSADOS - MAGISTÉRIO	Inativos	179.379,01	37	100,00%	100,00%	100,00%	100,00%
	TOTAL	179.379,01	37	100,00%	100,00%	100,00%	100,00%
ÓRGÃO	VÍNCULO	VALOR	QTD	%VALOR		%QTD	
AJUPREV- INATIVOS CONCURSADOS - SAÚDE	Pensão	805,92	3	0,10%	0,10%	1,99%	1,99%
	Inativos	771.064,96	148	99,90%	99,90%	98,01%	98,01%
	TOTAL	771.870,88	151	100,00%	100,00%	100,00%	100,00%

Assessoria para a Prefeitura Municipal de Aracaju, Sergipe. Acesso em: 10/04/2024. Documento assinado digitalmente pelo servidor público. Nome e código: FD09-FF74-0E66-2E5



FOLHA DE PAGAMENTO QUANTITATIVA POR ÓRGÃO
MÊS: ABRIL/2024

ÓRGÃO	VÍNCULO	VALOR	QTD	%VALOR		%QTD	
AJUPREV- PENSÕES POR FALECIMENTO CONC. - MAGISTÉRIO	Pensão Falecimento	22.167,67	11	100,00%	100,00%	100,00%	100,00%
	TOTAL	22.167,67	11	100,00%	100,00%	100,00%	100,00%
AJUPREV- PENSÕES POR FALECIMENTO CONC. - SAÚDE	Pensão Falecimento	118.514,24	58	100,00%	100,00%	100,00%	100,00%
	TOTAL	118.514,24	58	100,00%	100,00%	100,00%	100,00%
AJUPREV- PENSÕES POR FALECIMENTO CONC. - DIVERSOS	Pensão Falecimento	7.876,66	5	100,00%	100,00%	100,00%	100,00%
	TOTAL	7.876,66	5	100,00%	100,00%	100,00%	100,00%
PREFEITURA MUNICIPAL DE ARACAJU	VÍNCULO	VALOR	QTD	%VALOR		%QTD	
	Cargo em Comissão	9.925.155	2.370	10,98%	13,25%	13,65%	14,47%
	Estatutário com CC	1.627.580	93	1,80%	-	0,54%	-
	Estatutário Sem CC	34.932.674	4.954	38,66%	39,60%	28,53%	29,44%
	Requisitados/Contrato com CC	423.280	50	0,47%	-	0,29%	-
	Requisitados/Contrato sem CC	849.077	157	0,94%	-	0,90%	-
	Contratação Temporaria	8.145.671	2.123	9,02%	-	12,23%	-
	A Disposição	33.912	6	0,04%	0,04%	0,03%	0,03%
	Estágio/Aprendiz	628.547	918	0,70%	0,70%	5,29%	5,29%
	Municipalizado	12.289	10	0,01%	0,01%	0,06%	0,06%
	Ação Judicial	36.044	13	0,04%	0,04%	0,07%	0,07%
	Pensão	348.736	397	0,39%	0,39%	2,29%	2,29%
	CLT	1.373.185	288	1,52%	1,52%	1,66%	1,66%
	Pensão Falecimento	2.849.829	957	3,15%	3,15%	5,51%	5,51%
Inativos	29.168.701	5.026	32,28%	32,28%	28,95%	28,95%	
TOTAL	90.354.680	17.362	100,00%	100,00%	100,00%	100,00%	

FONTE: SEPLOG/SEMFAZ/EMURB - COGOEF

NOTA: 1- Folha Consolidada com a EMURB.

2- Folha Consolidada sem obrigações patronais

EMISSÃO:31/05/2024 16H48

Assinado eletronicamente pelo Sistema de Pagamentos Municipais de Aracaju (SEMPA) em 31/05/2024 às 16:48h pelo usuário: ALISON DO CARVALHO VIEIRA (CPF: 004.174.212-66) Para verificar a validade das assinaturas acesse o endereço eletrônico: https://aracaju.transparencia.org.br/verificacaodoc/codigofiscal/FD09-FF74-0E66-2E31





ESTADO DE SERGIPE
PREFEITURA MUNICIPAL DE ARACAJU

DESPESAS DE PESSOAL E ENCARGOS SOCIAIS - LIQUIDADAS 2019 A 2024

R\$ 7.849.656.751,17

DESPESAS COM INATIVOS E PENSIONISTA	45,53%	DEMAIS DESPESAS DE PESSOAL	54,47%
--	---------------	-----------------------------------	---------------

DESPESAS	2019	2020	2021	2022	2023	2024	TOTAL	MÉDIA	%
31000000 PESSOAL E ENCARGOS SOCIAIS	1.158.334.669,05	1.161.998.608,51	1.278.910.931,21	1.435.709.342,40	1.526.812.500,00	1.661.937.300,00	7.849.656.751,17	1.308.276.125,20	100,00%
31300000 TRANSFERÊNCIA A ESTADOS E AO DF	0,00	0,00	0,00	0,00	0,00	50.000,00	50.000,00	8.333,33	0,00%
31309300 Indenizações e Restituições	0,00	0,00	0,00	0,00	0,00	50.000,00	50.000,00	8.333,33	0,00%
31900000 APLICAÇÕES DIRETAS	911.882.463,25	922.253.067,34	977.921.407,25	1.095.582.794,76	1.168.489.662,57	1.287.840.700,00	6.363.970.095,17	1.060.661.682,53	81,07%
31900100 Aposentadorias, Reserva Remunerada e Reformas	274.324.575,75	283.206.039,92	298.530.700,00	317.294.784,36	343.210.000,00	388.267.000,00	1.904.833.100,03	317.472.183,34	24,27%
31900300 Pensões	23.141.454,37	25.492.338,19	28.703.000,00	31.379.314,25	33.974.000,00	40.833.000,00	183.523.106,81	30.587.184,47	2,34%
31900400 Contratação Por Tempo Determinado	32.338.669,96	40.610.372,55	36.824.266,56	62.732.555,75	47.693.000,00	72.163.300,00	292.362.164,82	48.727.027,47	3,72%
31900500 Outros Benefícios Previdenciários	0,00	0,00	77.000,00	0,00	55.000,00	55.000,00	187.000,00	31.166,67	0,00%
31900800 Outros Benefícios Assistenciais	174.986,96	223.905,10	745.800,00	18.164,00	74.000,00	56.200,00	1.293.056,06	215.509,34	0,02%
31901100 Vencimentos e Vantagens Fixas Pessoal Civil	486.469.267,45	497.353.733,76	507.667.061,93	573.145.293,92	643.338.962,57	668.526.800,00	3.376.501.119,63	562.750.186,61	43,01%
31901300 Obrigações Patronais	37.517.774,67	40.266.811,09	48.546.010,97	49.588.342,29	44.233.000,00	63.555.100,00	283.707.039,02	47.284.506,50	3,61%
31901600 Outras Despesas Variáveis - Pessoal Civil	8.704.635,05	7.834.964,89	9.497.300,00	11.032.968,04	13.732.000,00	11.958.900,00	62.760.767,98	10.460.128,00	0,80%
31904100 Contribuições	423.948,76	387.583,68	420.000,00	220.791,74	330.000,00	0,00	1.782.324,18	297.054,03	0,02%
31904600 Auxílio Alimentação	1.489.171,40	934.592,88	1.503.430,00	1.736.485,47	2.012.000,00	1.538.600,00	9.214.279,75	1.535.713,29	0,12%
31904900 Auxílio Transporte	469.792,02	440.899,22	550.400,00	466.538,22	600.000,00	692.700,00	3.220.329,46	536.721,58	0,04%
31909100 Sentenças Judiciais	37.451.056,09	5.829.165,16	23.389.831,07	31.590.094,67	17.686.500,00	17.016.500,00	132.963.146,99	22.160.524,50	1,69%
31909200 Despesas Exercícios Anteriores	1.194.545,18	162.069,20	607.463,58	178.508,33	503.000,00	655.000,00	3.300.586,29	550.097,72	0,04%
31909300 Indenizações e Restituições	430.218,76	318.141,57	992.293,86	588.436,14	1.110.000,00	676.400,00	4.115.490,33	685.915,06	0,05%
31909400 Indenizações e Restituições Trabalhistas	4.926.709,89	16.672.828,61	16.294.874,57	12.599.051,33	16.144.400,00	17.215.600,00	83.853.464,40	13.975.577,40	1,07%
31909600 Ressarcimento de Despesas Pessoal Requisitado	2.825.656,94	2.519.621,52	3.571.974,71	3.011.466,25	3.793.800,00	4.630.600,00	20.353.119,42	3.392.186,57	0,26%
31910000 APLICAÇÃO DIRETA - OP. INTRAORÇAMENTÁRIAS	246.452.205,80	239.745.541,17	300.989.523,96	340.126.547,64	358.322.837,43	374.046.600,00	1.485.636.656,00	247.606.109,33	18,93%
31911300 Obrigações Patronais	245.919.812,85	239.745.541,17	296.364.928,19	335.164.899,51	352.993.400,00	367.267.600,00	1.470.188.581,72	245.031.430,29	35723,29%
31919100 Sentença Judiciais	0,00	0,00	0,00	0,00	0,00	100.000,00	0,00	0,00	0,00%
31919200 Despesas de Exercícios Anteriores	532.392,95	0,00	4.624.595,77	4.961.648,13	5.329.437,43	6.679.000,00	15.448.074,28	2.574.679,05	0,20%

FONTE: SEMFAZ/COGOF

Dotação Atualizada 2024

EMISSÃO:31/05/2024 16h42

Para verificar a validade das assinaturas, acesse <https://aracaju.1doc.com.br/verificacao/FD09-FF74-0E66-2E51> e informe o código FD09-FF74-0E66-2E51





ESTADO DE SERGIPE
PREFEITURA MUNICIPAL DE ARACAJU

DEMONSTRATIVO DA DESPESA LIQUIDADA DE PESSOAL POR FUNÇÃO DE GOVERNO
(PORTARIA MPOG Nº 42, DE 14.04.199)

DESPESA DE PESSOAL POR FUNÇÃO	JAN	FEV	MAR	ABR	MAI	JUN	JUL	AGO	SET	OUT	NOV	DEZ	TOTAL
01 - Legislativa	4.020.588	4.862.054	4.777.856	4.969.009	5.016.735	0,00	0,00	0,00	0,00	0,00	0,00	0,00	23.646.241,33
04 - Administração	27.654.419	30.166.796	27.280.120	29.015.189	29.200.666	0,00	0,00	0,00	0,00	0,00	0,00	0,00	143.317.189,89
08 - Assistência Social	3.678.594	3.603.114	3.566.955	4.118.775	4.087.699	0,00	0,00	0,00	0,00	0,00	0,00	0,00	19.055.136,45
09 - Previdência Social	30.247.243	30.205.249	30.347.687	31.504.264	32.111.659	0,00	0,00	0,00	0,00	0,00	0,00	0,00	154.416.102,14
10 - Saúde	21.895.097	23.404.837	23.772.360	23.995.538	24.203.473	0,00	0,00	0,00	0,00	0,00	0,00	0,00	117.271.304,76
11 - Trabalho	433.096	511.863	425.637	430.655	447.222	0,00	0,00	0,00	0,00	0,00	0,00	0,00	2.248.472,95
12 - Educação	26.595.684	26.204.356	28.027.206	27.500.688	27.575.121	0,00	0,00	0,00	0,00	0,00	0,00	0,00	135.903.055,92
26 - Transporte	3.666.851	3.690.098	3.746.503	3.952.093	3.813.841	0,00	0,00	0,00	0,00	0,00	0,00	0,00	18.869.385,73
27 - Desporto e Lazer	350.309	337.578	344.492	380.624	501.376	0,00	0,00	0,00	0,00	0,00	0,00	0,00	1.914.379,52
28 - Encargos Especiais	1.069.184	784.702	1.808.293	7.121.237	742.213	0,00	0,00	0,00	0,00	0,00	0,00	0,00	11.525.629,00
TOTAL	119.611.066	123.770.648	124.097.110	132.988.070	127.700.004	0,00	0,00	0,00	0,00	0,00	0,00	0,00	628.166.897,68

FORNTE: PMA-SEMFAZ-COGOF

* ABR/ 24 VALORES ESTIMADOS

EMISSION: 31/05/2024 16H38



ESTADO DE SERGIPE
PREFEITURA MUNICIPAL DE ARACAJU

PARTICIPAÇÃO DA DESPESA LIQUIDADADA DE PESSOAL POR FUNÇÃO 2024

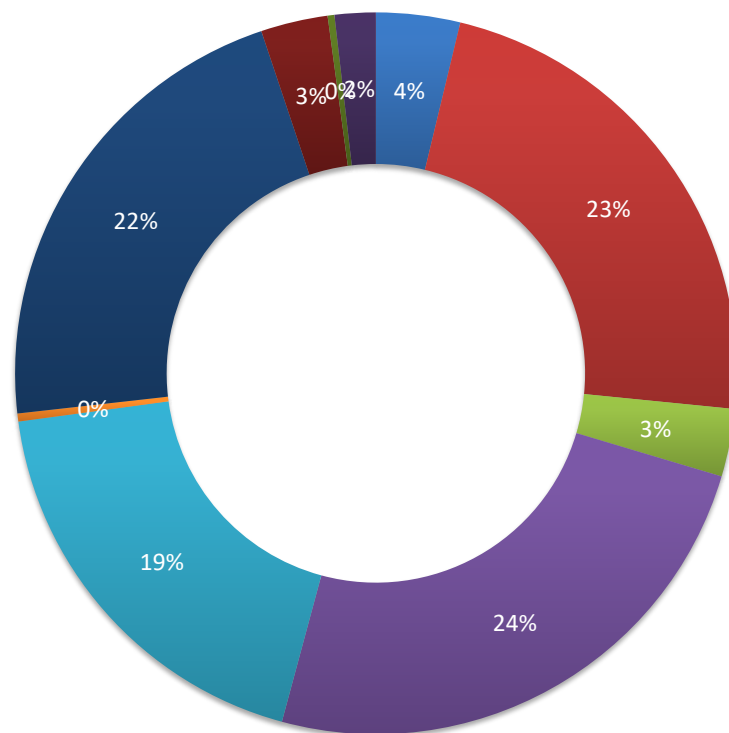

■ 01 - Legislativa

■ 04 - Administração

■ 08 - Assistência Social

■ 09 - Previdência Social

■ 10 - Saúde

■ 11 - Trabalho

■ 12 - Educação

■ 26 - Transporte

■ 27 - Desporto e Lazer

■ 28 - Encargos Especiais



DEMONSTRATIVO DAS FOLHAS PAGAS PELA ADMINISTRAÇÃO ATUAL E DA ADMINISTRAÇÃO ANTERIOR NA GESTÃO ATUAL

Gastos com pessoal em 2017-2023								Gastos com pessoal 2023 - Executivo													TOTAL em reais e informe		
Descrição da Conta	2017	2018	2019	2020	2021	2022	2023	JANEIRO	FEVEREIRO	MARÇO	ABRIL	MAIO	JUNHO	JULHO	AGOSTO	SETEMBRO	OUTUBRO	NOVEMBRO	13º 2º Parc.	DEZEMBRO		2023	
Folha 2017*	744.779.213							0	0	0	0	0	0	0	0	0	0	0	0	0	0	0	744.779.213
13º Sal. 1ª e 2ª Parcela/2017	74.625.470							0	0	0	0	0	0	0	0	0	0	0	0	0	0	0	74.625.470
1/3 de Férias/2017	12.368.881							0	0	0	0	0	0	0	0	0	0	0	0	0	0	0	12.368.881
13º Sal. 2016	44.090.227							0	0	0	0	0	0	0	0	0	0	0	0	0	0	0	44.090.227
Salários pagos Consignados/2016	43.041.608							0	0	0	0	0	0	0	0	0	0	0	0	0	0	0	43.041.608
Folha 2018 Paga		1.007.603.245						0	0	0	0	0	0	0	0	0	0	0	0	0	0	0	1.007.603.245
1/3 Férias/2018		12.980.330						0	0	0	0	0	0	0	0	0	0	0	0	0	0	0	12.980.330
13º Sal. 1ª e 2ª Parcela/2018		71.876.012						0	0	0	0	0	0	0	0	0	0	0	0	0	0	0	71.876.012
Folha 2019 Paga			1.016.562.850					0	0	0	0	0	0	0	0	0	0	0	0	0	0	0	1.016.562.850
1/3 Férias/2019 e Indenização			13.009.977					0	0	0	0	0	0	0	0	0	0	0	0	0	0	0	13.009.977
13º Sal. 1ª e 2ª Parcela/2019			79.185.640					0	0	0	0	0	0	0	0	0	0	0	0	0	0	0	79.185.640
Folha 2020 Paga				1.068.195.910				0	0	0	0	0	0	0	0	0	0	0	0	0	0	0	1.068.195.910
1/3 Férias/2020 e Indenização				28.422.141				0	0	0	0	0	0	0	0	0	0	0	0	0	0	0	28.422.141
13º Sal. 1ª e 2ª Parcela/2020				22.210.595				0	0	0	0	0	0	0	0	0	0	0	0	0	0	0	22.210.595
Folha 2021 Paga					1.015.566.147			0	0	0	0	0	0	0	0	0	0	0	0	0	0	0	1.015.566.147
1/3 Férias/2021 e Indenização					14.467.196			0	0	0	0	0	0	0	0	0	0	0	0	0	0	0	14.467.196
13º Sal. 1ª e 2ª Parcela/2021					87.027.961			0	0	0	0	0	0	0	0	0	0	0	0	0	0	0	87.027.961
Folha 2022 Paga						1.306.121.043		0	0	0	0	0	0	0	0	0	0	0	0	0	0	0	1.306.121.043
1/3 Férias/2022 e Indenização						19.211.478		0	0	0	0	0	0	0	0	0	0	0	0	0	0	0	19.211.478
13º Sal. 1ª e 2ª Parcela/2022						22.128.892		0	0	0	0	0	0	0	0	0	0	0	0	0	0	0	22.128.892
Folha 2023 Paga							1.278.840.226	115.056.435	115.042.694	116.207.397	115.963.919	115.982.384	0	0	0	0	0	0	0	0	0	578.252.829	1.857.093.055
1/3 Férias/2023 e Indenização							18.015.966	952.445	656.932	650.292	724.947	880.944	0	0	0	0	0	0	0	0	0	3.865.561	2.381.117
13º Sal. 1ª e 2ª Parcela/2023							113.362.646	0	0	0	2.785.102	3.968.962	0	0	0	0	0	0	0	0	0	6.754.064	120.116.000
Total Geral	918.905.399	1.092.459.587	1.108.758.467	1.118.828.646	1.117.061.304	1.347.461.413	1.410.218.838	116.008.880	115.699.627	116.857.689	119.473.968	120.832.290	0	0	0	0	0	0	0	0	0	588.872.455	8.702.568.999

Assinado em nome do pessoal em validade para verificação e acesso às informações em: <https://aracaju.toc.com.br/verificacao/F009-FF74-0E66-2E51> código FD09-FF74-0E66-2E51



Gráfico Gastos Com Pessoal - 2017-2024 - Em R\$

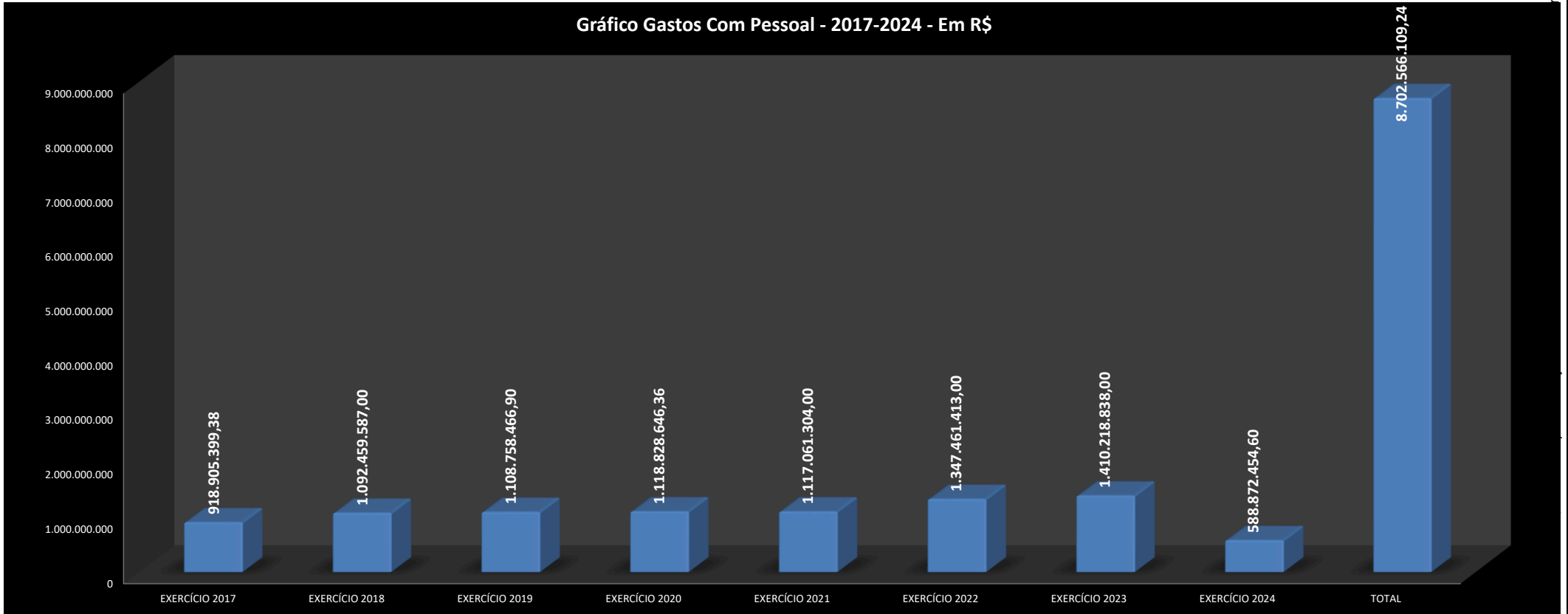

FONTE: SEMFAZ-COGOF

EMISSÃO: 31/05/2024 16H38

Assinado por [nome] pessoa: [nome]
Para verificar a validade [link]

me o código FD09-FF74-0E66-2E51





MÊS	DIA	NRS	ÓRGÃOS	TIPO	VALOR R\$	
MAIO/2024	29/05/2024	124	SEGOV- GP -GVP	Estatutários, Agentes Políticos, CCs, Estagiários e P. Alimentícia	555.812,50	
		144	PGM	Estatutários, Agentes Políticos, CCs, Estagiários e P. Alimentícia	1.221.511,74	
		41	CGM	Estatutários, Agentes Políticos, CCs, Estagiários e P. Alimentícia	147.365,69	
		58	SECOM	Estatutários, Agentes Políticos, CCs, Estagiários e P. Alimentícia	209.983,06	
		785	SEMFAS	Estatutários, Agentes Políticos, CCs, Estagiários, Temporários, P. Alimentícia, Cons. Tutelar	2.170.324,03	
		208	SEMFAZ	Estatutários, Agentes Políticos, CCs, Estagiários e P. Alimentícia	1.436.491,98	
		84	SEJESP	Estatutários, Agentes Políticos, CCs, Estagiários e P. Alimentícia	226.362,49	
		121	SEMA	Estatutários, Agentes Políticos, CCs, Estagiários e P. Alimentícia	360.666,06	
		55	SETUR	Estatutários, Agentes Políticos, CCs, Estagiários e P. Alimentícia	190.094,56	
		219	SEMINFRA	Estatutários, Agentes Políticos, CCs, Estagiários e P. Alimentícia	667.601,74	
		14	SEMDE	Estatutários, Agentes Políticos, CCs, Estagiários e P. Alimentícia	68.450,70	
		5	SEMAPRI	Estatutários, Agentes Políticos, CCs, Estagiários e P. Alimentícia	22.796,81	
		92	SEMDEC	Estatutários, Agentes Políticos, CCs, Estagiários e P. Alimentícia	282.452,82	
		462	SEMDEC GMA	Estatutários, Agentes Políticos, CCs, Estagiários e P. Alimentícia	2.236.420,25	
		239	SEPLOG	Estatutários, Agentes Políticos, CCs, Estagiários e P. Alimentícia	768.536,10	
		115	FUNCAJU	Estatutários, Agentes Políticos, CCs, Estagiários e P. Alimentícia	267.034,45	
		99	FUNDAT	Estatutários, Agentes Políticos, CCs, Estagiários e P. Alimentícia	211.514,74	
		330	EMURB	Estatutários, Agentes Políticos, CCs, Estagiários e P. Alimentícia	1.204.074,60	
		824	EMSURB	Estatutários, Agentes Políticos, CCs, Estagiários e P. Alimentícia	1.812.625,65	
		351	SMTT	Estatutários, Agentes Políticos, CCs, Estagiários e P. Alimentícia	1.187.647,56	
		876	SEMED	Estatutários, Agentes Políticos, CCs, Estagiários, Temporários, P. Alimentícia	2.080.407,53	
		2.122	SEMED ED BÁSICA	Estatutários, Agentes Políticos, CCs, Temporários, P. Alimentícia, Cons. Tutelar	11.403.392,60	
		3.881	SMS	Estatutários, Agentes Políticos, CCs, Estagiários, Temporários, P. Alimentícia, Cons. Tutelar	13.399.303,76	
		19	AJUPREVIDÊNCIA	SERVIDORES DO INSTITUTO		65.834,01
		3.691		INATIVOS, PENSIONISTAS E P. ALIMENTICA - ADMINISTRAÇÃO GERAL		11.276.669,57
		1.857		INATIVOS, PENSIONISTAS E P. ALIMENTICA - MAGISTÉRIO		11.172.813,92
		260		INATIVOS, PENSIONISTAS E P. ALIMENTICA - CMA		1.493.730,41
261	INATIVOS E PENSIONISTAS CONCURSADOS			878.710,82		
TOTAL		17.337			67.018.630,15	
INFORMAÇÃO DA FOLHA MAIO/2024					VALOR R\$	
FOLHA LÍQUIDA					67.018.630,15	
PAGAR					67.018.630,15	
% PAGO					100,00%	
QUANTITATIVO					17.337	
FONTE: PMA/SEMFAZ/CGOEF EMISSÃO: 22/05/2024 12h48					PÁGINA 005	



EVOLUÇÃO DA FOLHA DE PAGAMENTO NO EXERCÍCIO 2024

TIPO	ORGÃOS	jan/24	fev/24	mar/24	abr/24	mai/24	jun/24	jul/24	ago/24	set/24	out/24	nov/24	13º	dez/24	JAN/DEZ/24	VARIÇÃO		
																VALOR	%	
DIRETA	SEGOV	1.070.445	1.028.720	1.033.997	1.034.433	1.078.772	0	0	0	0	0	0	0	0	0	5.246.367	307.736	6%
	PGM	3.960.589	3.988.293	3.998.973	4.066.137	4.151.668	0	0	0	0	0	0	0	0	0	20.165.660	1.958.658	11%
	CGM	228.927	213.569	217.119	225.387	227.108	0	0	0	0	0	0	0	0	0	1.112.111	-18.965	-2%
	SECOM	358.819	359.416	353.228	388.838	362.452	0	0	0	0	0	0	0	0	0	1.822.753	126.959	7%
	SEMFAS	3.697.174	3.666.440	3.841.999	3.870.577	3.962.221	0	0	0	0	0	0	0	0	0	19.038.411	-130.344	-1%
	SEMFAZ	4.246.133	4.163.214	4.206.965	4.209.605	4.854.565	0	0	0	0	0	0	0	0	0	21.680.483	-5.828.380	-21%
	SEJESP	353.536	344.949	352.709	379.840	374.813	0	0	0	0	0	0	0	0	0	1.805.847	63.793	4%
	SEMA	647.122	632.742	622.192	677.755	681.377	0	0	0	0	0	0	0	0	0	3.261.189	362.369	13%
	SETUR	285.311	284.175	290.734	305.623	296.654	0	0	0	0	0	0	0	0	0	1.462.496	-4.931.949	-77%
	SEMINFRA	3.646.628	3.595.010	3.586.861	3.731.004	3.594.212	0	0	0	0	0	0	0	0	0	18.153.715	4.123.871	29%
	SEMDEC	570.103	583.034	562.110	595.760	579.575	0	0	0	0	0	0	0	0	0	2.890.581	267.113	10%
	GMA	4.914.999	4.707.967	4.783.296	5.021.122	4.751.556	0	0	0	0	0	0	0	0	0	24.178.940	1.876.061	8%
	SEMDE	90.584	92.718	92.261	98.240	100.094	0	0	0	0	0	0	0	0	0	473.896	467.513	-94%
	SEMAPI	56.046	56.046	56.046	39.951	35.264	0	0	0	0	0	0	0	0	0	243.352	243.352	-100%
	SEPMLOG	1.657.998	1.617.024	1.649.402	1.742.503	1.715.534	0	0	0	0	0	0	0	0	0	8.382.460	-79.466	-1%
SEMED	26.703.877	26.537.570	27.798.620	27.564.389	27.819.421	0	0	0	0	0	0	0	0	0	136.423.877	13.100.735	11%	
SMS	22.564.314	23.362.514	22.659.229	23.269.187	23.594.213	0	0	0	0	0	0	0	0	0	115.449.456	7.048.127	7%	
TOTAL		75.052.603	75.233.402	76.105.739	77.220.350	78.179.500	0	0	0	0	0	0	0	0	0	381.791.594	18.957.181	5%
INDIRETA	FUNCAJU	367.341	375.286	422.272	460.252	491.610	0	0	0	0	0	0	0	0	0	2.116.760	470.028	29%
	FUNDAT	403.331	395.983	393.803	405.242	412.530	0	0	0	0	0	0	0	0	0	2.010.889	73.409	4%
	EMURB	2.656.975	2.372.645	2.283.775	2.562.991	2.324.898	0	0	0	0	0	0	0	0	0	12.201.285	-660.417	-5%
	EMSURB	3.035.495	2.960.051	3.033.614	3.003.390	3.010.932	0	0	0	0	0	0	0	0	0	15.043.482	1.727.113	13%
	SMTT	3.671.107	3.578.874	3.692.979	3.755.604	3.708.809	0	0	0	0	0	0	0	0	0	18.407.373	594.699	3%
	PREVIDÊNCIA	30.822.029	30.783.385	30.925.507	32.066.140	32.704.010	0	0	0	0	0	0	0	0	0	157.301.070	14.229.346	10%
TOTAL		40.956.277	40.466.224	40.751.950	42.253.618	42.652.790	0	0	0	0	0	0	0	0	0	207.080.859	16.434.178	9%
TOTAL GERAL		116.008.880	115.699.626	116.857.689	119.473.968	120.832.290	0	0	0	0	0	0	0	0	0	588.872.453	35.391.359	6%

FONTE: PMA/SEMFAZ-COGOE F

EMIÇÃO: 31/05/2024 16H38

NOTA:



EVOLUÇÃO DA FOLHA DE PAGAMENTO NO EXERCÍCIO 2023

TIPO	ORGÃOS	jan/23	fev/23	mar/23	abr/23	mai/23	jun/23	jul/23	ago/23	set/23	out/23	nov/23	13º	dez/23	JAN/DEZ/23	3% PARTICIPAÇÃO 2023
DIRETA	SEGOV	1.073.383	946.222	1.033.081	938.358	947.587									4.938.631	1%
	PGM	3.571.025	3.597.230	3.631.682	3.675.377	3.731.690									18.207.002	3%
	CGM	234.840	237.883	244.552	210.635	203.166									1.131.076	0%
	SECOM	325.761	319.068	326.625	383.061	341.279									1.695.794	0%
	SEMFAS	3.939.968	3.712.004	3.813.228	3.813.370	3.890.185									19.168.755	3%
	SEMFAZ	5.163.381	5.798.267	5.288.525	5.377.808	5.880.882									27.508.863	5%
	SEJESP	340.971	332.841	350.350	355.207	362.685									1.742.054	0%
	SEMA	568.349	560.168	569.535	602.381	598.388									2.898.820	1%
	SETUR	2.001.416	1.894.628	1.943.182	265.912	289.308									6.394.446	1%
	SEMINFRA	2.063.593	2.083.834	2.162.466	3.877.733	3.842.218									14.029.844	3%
	SEMDEC	493.355	530.449	527.362	530.857	541.444									2.623.468	0%
	GMA	4.299.705	4.268.954	4.434.199	4.529.514	4.770.507									22.302.879	4%
	SEMDE	0			6.383										6.383	0%
	SEMAPI	0			0										0	0%
SEPLOG	1.736.623	1.666.744	1.691.658	1.669.108	1.697.793									8.461.926	2%	
SEMED	24.194.226	24.007.032	24.445.943	24.937.930	25.738.011									123.323.142	22%	
SMS	21.242.457	21.979.208	21.209.062	21.834.648	22.135.954									108.401.329	20%	
TOTAL		71.249.053	71.934.533	71.671.449	73.008.281	74.971.097	0	0	0	0	0	0	0	0	362.834.413	66%
INDIRETA	FUNCAJU	314.301	347.459	326.404	329.301	329.267									1.646.732	0%
	FUNDAT	265.691	419.141	420.282	415.649	416.717									1.937.480	0%
	EMURB	2.844.512	2.393.342	2.246.751	3.026.152	2.350.945									12.861.703	2%
	EMSURB	2.561.683	2.608.659	2.558.018	2.793.955	2.794.053									13.316.369	2%
	SMTT	3.541.318	3.560.987	3.491.729	3.559.572	3.659.067									17.812.674	3%
	PREVIDÊNCIA	27.545.189	28.514.710	28.087.741	29.063.338	29.860.745									143.071.724	26%
TOTAL		37.072.695	37.844.298	37.130.925	39.187.968	39.410.795	0	0	0	0	0	0	0	0	190.646.681	34%
TOTAL GERAL		108.321.748	109.778.831	108.802.375	112.196.249	114.381.892	0	0	0	0	0	0	0	0	553.481.094	100%

FONTE: PMA/SEMFAZ-COGOE F

EMISSÃO: 31/05/2024 16H38

NOTA:



EVOLUÇÃO DA FOLHA DE PAGAMENTO DA PREFEITURA DE ARACAJU

Conta	Descrição da Conta	EXERCÍCIO DE 2024												TOTAL
		JANEIRO	FEVEREIRO	MARÇO	ABRIL	MAIO	JUNHO	JULHO	AGOSTO	SETEMBRO	OUTUBRO	NOVEMBRO	13º 2ª Parc.	
101	Salario Base	4.750.035	4.939.207	4.981.079	5.109.777	5.148.044	0	0	0	0	0	0	0	24.928.443
102	Vencimentos	18.690.524	18.760.418	18.729.632	18.709.070	18.681.560	0	0	0	0	0	0	0	93.571.903
103	Subsídios	346.071	346.071	346.071	326.277	332.498	0	0	0	0	0	0	0	1.696.889
104	1/3 de Férias Gozadas	0	6.730	3.236	0	0	0	0	0	0	0	0	0	9.966
105	Salario Familia	6.328	6.266	6.142	6.297	5.894	0	0	0	0	0	0	0	30.827
107	Gratíf. Periculosidade	499.050	497.009	494.747	496.560	488.629	0	0	0	0	0	0	0	2.475.894
108	Adicional Insalubridade	240.125	239.917	240.399	243.362	251.406	0	0	0	0	0	0	0	1.215.808
109	Adicional Noturno	265.497	262.125	255.089	290.168	273.625	0	0	0	0	0	0	0	1.346.503
110	Adicional Terço Tempo de Serviço	4.588.162	4.582.688	4.593.069	4.595.191	4.601.270	0	0	0	0	0	0	0	22.960.881
111	13º Sal. 1ª Parcela	0	0	0	2.785.102	3.968.962	0	0	0	0	0	0	0	6.754.064
112	13º Sal. 2ª Parcela	0	0	0	0	0	0	0	0	0	0	0	0	0
113	Hora Extra 60% Normal	0	0	0	0	0	0	0	0	0	0	0	0	0
114	Alto Insuficiencia de Saldo	0	0	0	0	0	0	0	0	0	0	0	0	0
116	Triênio	4.406.381	4.403.366	4.414.137	4.416.617	4.430.414	0	0	0	0	0	0	0	22.070.915
117	Função Gratificada	0	0	0	566	566	0	0	0	0	0	0	0	1.131
118	Gratíf. Especial S/CC	0	0	0	0	0	0	0	0	0	0	0	0	0
119	Hora Extra 60% Dobrada	0	0	0	0	0	0	0	0	0	0	0	0	0
120	Hora Extra 100%	459.387	384.706	414.392	498.891	336.501	0	0	0	0	0	0	0	2.093.478
121	Hora Extra 50%	85.110	74.859	80.598	66.367	47.333	0	0	0	0	0	0	0	354.967
122	Hora Extra 100% Mes Anterior	1.392	0	4.678	4.106	632	0	0	0	0	0	0	0	10.708
123	Hora Extra 50% Mes Ant.	951	716	744	1.511	2.494	0	0	0	0	0	0	0	6.916
124	Adicional Noturno Mes Anterior	0	448	2.119	681	422	0	0	0	0	0	0	0	3.669
125	1/3 de Ferias	953.445	656.932	650.292	724.947	880.944	0	0	0	0	0	0	0	3.866.861
126	Dif. 1/3 Ferias	5.187	145	1.007	345	445	0	0	0	0	0	0	0	7.129
128	Hora Extra 60% Normal anterior	0	0	0	0	0	0	0	0	0	0	0	0	0
129	Hora Extra 60% Dobrada anterior	0	0	0	0	0	0	0	0	0	0	0	0	0
131	Pensão Judicial	309.483	304.710	310.330	328.273	326.373	0	0	0	0	0	0	0	1.579.369
132	Proventos Inativos	15.436.941	15.442.359	15.500.965	15.532.367	15.606.590	0	0	0	0	0	0	0	77.519.821
133	Pensionistas Pensao Morte	2.682.595	2.681.312	2.680.125	2.690.682	2.701.471	0	0	0	0	0	0	0	13.436.186
136	Auxilio Transporte	110.303	110.905	111.829	114.027	115.095	0	0	0	0	0	0	0	562.859
137	Dif. de Subsídio	5.355	0	1.803	1.803	0	0	0	0	0	0	0	0	7.558
138	Cargo em Comissao	2.383.582	2.380.457	2.394.663	2.429.573	2.436.770	0	0	0	0	0	0	0	12.625.044
139	Auxilio Transporte Ant	513	130	470	587	153	0	0	0	0	0	0	0	1.853
140	Função Grat. Magistério	762.793	755.796	813.917	819.379	819.500	0	0	0	0	0	0	0	3.971.884
142	Função Grat. Especial	3.046	3.046	3.046	3.617	3.617	0	0	0	0	0	0	0	16.873
143	Gratíf. de Titulacao	1.093.233	1.094.105	1.110.557	1.114.788	1.127.825	0	0	0	0	0	0	0	5.140.808
144	Gratíf. Tempo Integral	63.395	63.886	54.936	54.936	56.366	0	0	0	0	0	0	0	293.819
145	Gratíf. Comissao Trabalho	143.421	124.414	142.805	143.489	165.747	0	0	0	0	0	0	0	693.876
146	Gratíf. Incremento	0	0	0	0	0	0	0	0	0	0	0	0	0
147	Gratíf. Produtividade	0	0	0	0	0	0	0	0	0	0	0	0	0
148	Gratíf. Regencia de Classe	19.835	19.874	25.027	25.998	25.323	0	0	0	0	0	0	0	116.158
149	Gratíf. Universitario	23.990	23.990	23.990	24.374	25.205	0	0	0	0	0	0	0	119.471
150	Gratíf. Especial s/CC	2.663.212	2.634.485	2.647.826	2.714.055	2.708.852	0	0	0	0	0	0	0	13.458.430
151	Dif. Comissão de Trabalho	2.699	12.124	20.712	29.875	33.698	0	0	0	0	0	0	0	99.408
152	Dif. de Func. Grat. Magisterio	8.925	0	47.527	0	1.596	0	0	0	0	0	0	0	58.048
153	Auxilio Doença	25.636	27.048	27.048	27.048	27.048	0	0	0	0	0	0	0	133.829
155	Cargo em Comissão - Média Aritimética	147.746	147.746	147.746	147.746	147.746	0	0	0	0	0	0	0	743.730

D09-F74-0E66-2E51



EVOLUÇÃO DA FOLHA DE PAGAMENTO DA PREFEITURA DE ARACAJU

Conta	Descrição da Conta	EXERCICIO DE 2024												TOTAL	
		JANEIRO	FEVEREIRO	MARÇO	ABRIL	MAIO	JUNHO	JULHO	AGOSTO	SETEMBRO	OUTUBRO	NOVEMBRO	13º 2º Parc.		DEZEMBRO
156	Dif. de Salario Família	179	62	310	591	248	0	0	0	0	0	0	0	0	1.091
158	13º Salario Proporcional	3.529	45.682	237.717	173.801	182.779	0	0	0	0	0	0	0	0	643.508
159	13º Salario Exer Ant	34.932	9.710	619	0	0	0	0	0	0	0	0	0	0	45.261
160	Gratíf. Especial s/CCE	2.181.513	2.200.573	2.215.701	2.202.516	2.222.223	0	0	0	0	0	0	0	0	11.022.266
162	Gratíf. Incorporada	0	0	0	0	0	0	0	0	0	0	0	0	0	0
163	Gratíf. Especial	17.762	17.762	18.168	18.210	19.018	0	0	0	0	0	0	0	0	90.920
165	Auxilio Creche	0	0	0	0	0	0	0	0	0	0	0	0	0	0
166	Gratíf. de Funcao	1.205	1.205	1.205	1.205	1.259	0	0	0	0	0	0	0	0	60.779
168	Gratíf. de Atividade	1.207	1.178	1.178	1.185	1.185	0	0	0	0	0	0	0	0	50.334
172	Comissão de Substituição	66.353	40.055	42.090	59.952	65.131	0	0	0	0	0	0	0	0	273.081
173	Dedicacao Exclusiva	270.661	269.603	266.613	267.123	266.620	0	0	0	0	0	0	0	0	1.340.620
174	Gratíf. Ativ. Tec. Pedag.	15.462	15.484	10.865	9.640	9.693	0	0	0	0	0	0	0	0	61.144
176	Gratíf. Tempo Integral Incorporada	1.065.366	1.065.549	1.073.643	1.075.126	1.087.636	0	0	0	0	0	0	0	0	5.367.620
177	Indenização de Férias	0	0	0	0	0	0	0	0	0	0	0	0	0	0
178	1/3 de Férias Indenização	0	0	0	0	0	0	0	0	0	0	0	0	0	0
179	Restituicao de Atrasos	0	0	52	0	311	0	0	0	0	0	0	0	0	363
180	Restituicao de Faltas	865	223	1.407	2.214	117.508	0	0	0	0	0	0	0	0	122.817
181	Gratificação de Desempenho	282.192	296.328	295.436	294.605	294.605	0	0	0	0	0	0	0	0	1.463.967
182	Anuenio	0	0	0	0	0	0	0	0	0	0	0	0	0	0
183	Cargo em Comissão Especial	157.097	157.097	157.097	145.737	152.432	0	0	0	0	0	0	0	0	769.061
186	Vantagem Pessoal	0	0	0	0	0	0	0	0	0	0	0	0	0	0
188	Restituição de suspensão	0	0	0	0	0	0	0	0	0	0	0	0	0	0
189	Complemento Salarial mês Anterior	3.314	1.035	0	0	101	0	0	0	0	0	0	0	0	4.450
190	Complemento Salarial	152.713	152.601	153.850	152.777	152.300	0	0	0	0	0	0	0	0	764.842
191	Gratíf. Majoração	0	0	0	0	0	0	0	0	0	0	0	0	0	0
194	Dif.Trienio	0	183	0	0	0	0	0	0	0	0	0	0	0	183
195	Sentença Judicial	1.024	1.024	1.024	1.024	1.024	0	0	0	0	0	0	0	0	5.120
196	Dif. 13. Salario	26.516	852	704	907	256	0	0	0	0	0	0	0	0	29.934
197	Dif. Exercicios Anteriores	0	0	0	0	0	0	0	0	0	0	0	0	0	0
198	Dif. Gratificação	1.491	52.596	16.197	25.204	25.587	0	0	0	0	0	0	0	0	101.075
199	Dif. CC	8.209	26.196	10.517	22.855	25.179	0	0	0	0	0	0	0	0	92.956
200	Dif. de Substituição	2.137	0	315	532	0	0	0	0	0	0	0	0	0	2.983
201	Dif. Vencimento	20.087	6.446	48.469	102.209	16.524	0	0	0	0	0	0	0	0	193.335
202	Dif. De Pensão Alimentica	0	1.412	0	0	0	0	0	0	0	0	0	0	0	1.412
203	Dif. Pensao P/ Falecimento	1.430	0	5.814	45.854	9.580	0	0	0	0	0	0	0	0	52.678
205	Restituição Contrb. Sindical	0	0	0	0	0	0	0	0	0	0	0	0	0	0
206	Adicional Insalubridade Anterior	51.853	50.641	55.752	39.208	113.389	0	0	0	0	0	0	0	0	303.843
208	Gratíf. Esp. Seg. Pública	0	0	0	0	0	0	0	0	0	0	0	0	0	0
210	Dif. de Proventos	1.173	0	27.906	24.796	0	0	0	0	0	0	0	0	0	33.875
212	Dif Adicional Noturno	0	0	0	0	0	0	0	0	0	0	0	0	0	0
214	Auxílio Alimentação	294.525	294.485	301.563	327.500	300.085	0	0	0	0	0	0	0	0	1.517.157
216	Abono Permanente	278.475	276.333	276.609	274.706	276.633	0	0	0	0	0	0	0	0	1.107.056
218	Prêmio por Assiduidade - Emsurb	7.568	4.730	2.365	5.203	4.730	0	0	0	0	0	0	0	0	24.596
219	Gratíf. Nível Técnico	1.465	1.465	1.465	1.465	1.465	0	0	0	0	0	0	0	0	7.325
220	Gratíf. Nivel Universitário - EMSURB	2.691	2.691	2.691	2.691	2.691	0	0	0	0	0	0	0	0	13.453
221	Auxílio Alimentação Anterior	13.559	12.124	17.194	15.844	8.681	0	0	0	0	0	0	0	0	57.398

FD091174-0E66-2E51



EVOLUÇÃO DA FOLHA DE PAGAMENTO DA PREFEITURA DE ARACAJU

Conta	Descrição da Conta	EXERCÍCIO DE 2024												TOTAL	
		JANEIRO	FEVEREIRO	MARÇO	ABRIL	MAIO	JUNHO	JULHO	AGOSTO	SETEMBRO	OUTUBRO	NOVEMBRO	13º 2º Parc.		DEZEMBRO
222	Restituição Ipês Saúde	5.772	1.654	0	0	2.078	0	0	0	0	0	0	0	0	9804
223	Quinquênio	7.673	7.951	8.686	8.967	9.018	0	0	0	0	0	0	0	0	42196
226	Gratíf. Fixa CC	538	538	538	538	538	0	0	0	0	0	0	0	0	2690
228	Gratíf. Comissao Trabalho II	46.858	48.881	47.730	51.922	51.999	0	0	0	0	0	0	0	0	247690
229	Gratíf. Irredutibilidade Lei 051/01	260.651	260.651	260.651	260.087	260.087	0	0	0	0	0	0	0	0	1.302627
233	Bolsa Estagio	460.166	468.556	474.653	486.826	491.103	0	0	0	0	0	0	0	0	2.381904
238	Restituição Redutor Constitucional	10.486	24.118	24.118	24.118	36.078	0	0	0	0	0	0	0	0	118817
239	Gratificação	6.425	6.425	6.425	6.314	6.609	0	0	0	0	0	0	0	0	32499
240	Adicinal	699	699	699	699	699	0	0	0	0	0	0	0	0	3494
242	Gratíf. Irred. Ins. Art. 46 - Lei 61/03	3.909	3.909	3.909	3.909	3.784	0	0	0	0	0	0	0	0	19420
243	Gratíf. Irred. Sal. Art. 43 - Lei 61/03	9.525	9.525	9.525	9.525	9.525	0	0	0	0	0	0	0	0	47824
245	Gratíf. Fixa CEO	27.090	27.090	27.090	27.090	27.090	0	0	0	0	0	0	0	0	135450
246	Complemento Prog. Saúde Família - PSF	106.196	105.874	105.488	105.455	105.313	0	0	0	0	0	0	0	0	528326
247	Complemento Condíc. Espec. de Trabalho	902	902	902	902	902	0	0	0	0	0	0	0	0	4512
248	Gratíf. Especial de Trabalho Saúde	52.472	51.016	50.897	51.347	51.347	0	0	0	0	0	0	0	0	257579
249	Função Gratificada Saúde	475.095	463.636	466.550	472.561	477.410	0	0	0	0	0	0	0	0	2.355253
250	Complemento de Gratificação	440.370	432.207	435.170	446.973	457.764	0	0	0	0	0	0	0	0	2.212485
251	Gratíf. Especial de Trabalho Saúde II	49.325	49.789	49.730	49.648	49.703	0	0	0	0	0	0	0	0	248695
252	Dif. Letras	450	11.517	605.456	11.389	13.924	0	0	0	0	0	0	0	0	642836
255	Aux. Acord. Filho Def/1999 Emsurb	15.532	16.944	16.944	15.532	15.532	0	0	0	0	0	0	0	0	80184
256	Estabilidade Financeira	605	605	605	605	605	0	0	0	0	0	0	0	0	3023
265	Grat. Caráter Pessoal Art.05 Lei 3549/08	701.353	700.319	701.394	699.754	698.705	0	0	0	0	0	0	0	0	3.501525
266	Grat. Funcional Art.06 Lei 3549/08	34.108	33.885	33.885	33.885	33.885	0	0	0	0	0	0	0	0	169647
267	Grat. Titulação Fixa Lei 3550/08	82.152	81.034	81.034	81.034	81.034	0	0	0	0	0	0	0	0	406286
268	Grat. Irred. Insal. Art. 07 Lei 3549/08	1.012	1,012	1,012	1,012	1,012	0	0	0	0	0	0	0	0	5058
269	Graf Insalubridade Lei 3549/08	1.739	1.739	1.294	1.294	1.294	0	0	0	0	0	0	0	0	7359
270	Grat. Adicional Art. 05 Lei 078/08	1.976	1.976	1.976	1.976	1.976	0	0	0	0	0	0	0	0	9882
273	Comp. Piso Salarial Lei Federal 11738/08	61.669	61.669	61.669	68.455	69.460	0	0	0	0	0	0	0	0	322823
274	Dif. Reajuste Salarial	8.305	8.578	0	0	0	0	0	0	0	0	0	0	0	16483
277	Determinação Judicial	2.751	2.751	2.751	2.751	751	0	0	0	0	0	0	0	0	11253
279	Comp. Piso Salarial	1.123.874	1.121.485	1.117.332	1.113.333	1.103.665	0	0	0	0	0	0	0	0	5.479.888
282	Prêmio de Desempenho Lei 3821/10	838.940	838.998	830.932	822.864	1.126.817	0	0	0	0	0	0	0	0	4.058.851
284	Gráfi Periculosidade Anterior	3.246	2.183	0	877	0	0	0	0	0	0	0	0	0	6907
287	Dif. Salario Base	5.036	3.258	74.571	118.507	26.931	0	0	0	0	0	0	0	0	128803
288	Horas Extras 70% - Emsurb	19.010	21.380	18.632	21.435	20.682	0	0	0	0	0	0	0	0	101139
289	Auxílio - Uniforme GMA	38.181	16.800	42.000	10.800	178.800	0	0	0	0	0	0	0	0	106681
290	Dif. Gratíf. Tempo Integral	0	0	0	0	0	0	0	0	0	0	0	0	0	0
291	Grat. Especial Ativ.de pregão	26.078	25.218	23.605	22.799	27.045	0	0	0	0	0	0	0	0	124644
292	Vantagem Pessoal Incorporada Lei 131/14	198.870	198.672	198.248	198.152	198.584	0	0	0	0	0	0	0	0	992926
294	Vantagem Pessoal Incorporada ant.	0	0	0	0	209	0	0	0	0	0	0	0	0	992926
296	Horas Extras 70% - Emsurb Ant.	0	0	337	0	0	0	0	0	0	0	0	0	0	337
297	Auxilio Uniforme SMTT Lei 4700,15	0	0	1.200	21.600	20.400	0	0	0	0	0	0	0	0	43200
301	Grat. Cond. de Veículos em Escala	0	0	0	0	0	0	0	0	0	0	0	0	0	0
302	CC Incorporado	0	0	0	0	0	0	0	0	0	0	0	0	0	0
303	Auxilio Saúde	3.767	6.640	6.640	4.605	5.616	0	0	0	0	0	0	0	0	2467
307	Gratíf. Rep. Gabinete	54.119	54.119	54.119	54.119	56.554	0	0	0	0	0	0	0	0	273629
309	Ampliação de Crga Horaria	0	0	0	0	0	0	0	0	0	0	0	0	0	0
310	Restituição de Previdência	70.623	468	0	1.511	244	0	0	0	0	0	0	0	0	72.846
312	Restituição Vale Transporte	195	267	3.874	128	0	0	0	0	0	0	0	0	0	0

0E66-2E51



EVOLUÇÃO DA FOLHA DE PAGAMENTO DA PREFEITURA DE ARACAJU

Conta	Descrição da Conta	EXERCÍCIO DE 2024												TOTAL		
		JANEIRO	FEVEREIRO	MARÇO	ABRIL	MAIO	JUNHO	JULHO	AGOSTO	SETEMBRO	OUTUBRO	NOVEMBRO	13º 2º Parc.		DEZEMBRO	
314	Restituição Desc. Indevido	114	0	0	0	0	0	0	0	0	0	0	0	0	0	0
317	Dif. Horas Suplementares	14.094	2.042	4.106	4.669	0	0	0	0	0	0	0	0	0	0	0
320	Horas Extra 100% Anterior	0	95	54.472	29.640	4.028	0	0	0	0	0	0	0	0	0	0
321	Dif. Bolsa Estagio	7.646	7.027	6.210	9.494	11.976	0	0	0	0	0	0	0	0	0	0
324	Dif. de Adicional 1/3	14.865	0	0	1.220	62.907	0	0	0	0	0	0	0	0	0	0
326	Licença Maternidade	46.163	52.297	78.333	84.292	94.257	0	0	0	0	0	0	0	0	0	0
327	Gratíf. Participação Eventos	58.814	10.814	82.214	58.014	11.014	0	0	0	0	0	0	0	0	0	0
328	Adicional Insal. Art. 46 - Lei 61/03	737.548	738.692	725.724	720.715	733.251	0	0	0	0	0	0	0	0	0	0
329	Triênio - LC 61/2003	77.527	77.225	77.388	77.289	77.147	0	0	0	0	0	0	0	0	0	0
330	Titulação - LC 61/2003	63.476	63.415	63.415	63.415	62.448	0	0	0	0	0	0	0	0	0	0
335	Complemento Gratificação Anterior	377	0	0	0	0	0	0	0	0	0	0	0	0	0	0
338	Horas Suplementares	0	844	3.997	6.418	6.418	0	0	0	0	0	0	0	0	0	0
340	Função Gratificada Especial	158.027	157.540	162.466	166.671	174.730	0	0	0	0	0	0	0	0	0	0
340	Dif.Função Gratificada Especial	0	0	0	0	0	0	0	0	0	0	0	0	0	0	0
342	Gratíf. Cond. Esp. Trabalho - Emsurb	95.503	97.302	97.773	97.452	96.702	0	0	0	0	0	0	0	0	0	0
343	Vale Alimentação EMSURB	51.545	51.545	51.545	51.545	51.545	0	0	0	0	0	0	0	0	0	0
344	Vale Refeição EMSURB	29.327	29.327	29.327	29.327	29.327	0	0	0	0	0	0	0	0	0	0
349	Grat. Participação Eventos Anterior	0	0	0	1.000	0	0	0	0	0	0	0	0	0	0	0
350	Abono Pecuniário	2.932	828	0	840	928	0	0	0	0	0	0	0	0	0	0
351	Sexta Parte	1.439	1.439	1.439	1.439	1.439	0	0	0	0	0	0	0	0	0	0
353	Grat. Titulação Art.1º Lei 3550/08	797.552	800.031	806.701	811.253	817.927	0	0	0	0	0	0	0	0	0	0
354	Gratíf. Partic. Eventos-Campanhas Diurno	11.988	10.152	15.498	18.414	15.822	0	0	0	0	0	0	0	0	0	0
355	Auxílio Protetor Solar	35.486	35.370	35.238	35.196	35.277	0	0	0	0	0	0	0	0	0	0
356	Auxílio Protetor Solar Anterior	0	0	0	0	143	0	0	0	0	0	0	0	0	0	0
360	Gratíf. Partic. Eventos-Campanhas ant	2.479	2.816	3.026	3.099	4.755	0	0	0	0	0	0	0	0	0	0
361	Supervisão Técnica	17.941	25.829	21.881	20.711	21.850	0	0	0	0	0	0	0	0	0	0
363	Gratíf. Partic. Eventos Campanha Noturno	7.654	4.183	8.366	10.947	8.366	0	0	0	0	0	0	0	0	0	0
364	Grat. Ativ. Fiscalização GAF	126.920	14.520	17.760	41.260	30.520	0	0	0	0	0	0	0	0	0	0
365	Grat. Especial ECA Art.1º Lei 3748/09	70.957	71.116	73.961	74.407	75.164	0	0	0	0	0	0	0	0	0	0
366	Vantagem Carater Pessoal VCP LC 139/14	16.356	16.356	16.356	16.356	22.374	0	0	0	0	0	0	0	0	0	0
368	Restituição INSS	3.783	0	0	0	0	0	0	0	0	0	0	0	0	0	0
369	Auxílio Uniforme ACS/ACE LEI 482/13	5.800	580	4.640	5.220	13.340	0	0	0	0	0	0	0	0	0	0
370	Vantagem Pessoal Incorporada LC 153/16	199.880	199.880	199.880	199.880	199.905	0	0	0	0	0	0	0	0	0	0
373	Vantagem Pessoal Incorporada	2.865	2.865	1.108	935	1.108	0	0	0	0	0	0	0	0	0	0
374	Compl. Prog. Saúde Família - PSF	14.499	14.499	14.499	14.499	14.499	0	0	0	0	0	0	0	0	0	0
375	Grat. Seg. Urbana- GEAGED	27.320	27.320	26.309	25.297	24.959	0	0	0	0	0	0	0	0	0	0
376	GEA Magistério LC 177/2022	6.332.718	6.421.648	6.572.167	6.575.743	6.608.210	0	0	0	0	0	0	0	0	0	0
377	GEA Magistério LC 177/2022 anterior	4.444	2.875	8.855	16.512	11.632	0	0	0	0	0	0	0	0	0	0
378	Vantagem Pessoal Incor	1.276	1.276	1.276	1.276	1.276	0	0	0	0	0	0	0	0	0	0
379	Dif. Grat. De Gestão - GEAGED	2.783	0	1.961	2.990	0	0	0	0	0	0	0	0	0	0	0
382	Auxílio Óculos	430	1.720	1.630	860	0	0	0	0	0	0	0	0	0	0	0
384	Grat de Gestao Lei 4420/13-GEAGED	217.038	217.655	218.540	217.551	219.476	0	0	0	0	0	0	0	0	0	0
385	Dif. Abono Permanente	45.525	11.393	2.094	8.737	45.661	0	0	0	0	0	0	0	0	0	0
387	Grat Incremento Plantão Dec 4663/13	148.972	4.950	400	0	0	0	0	0	0	0	0	0	0	0	0
389	Graf. Titulação Anterior	12.211	32.763	68.613	28.728	30.752	0	0	0	0	0	0	0	0	0	0
390	Grat de Gestao Lei 4420/13-GEAGED	0	0	0	0	0	0	0	0	0	0	0	0	0	0	0
391	Auxílio Qualificação LC 152/2016	21.730	21.730	21.730	21.730	21.200	0	0	0	0	0	0	0	0	0	0
392	Vantagem Pessoal Fisco Judicial 11634/17	88.630	88.630	88.630	88.630	82.613	0	0	0	0	0	0	0	0	0	0
400	Subsídios Requisitados	6.815	6.815	6.815	6.815	6.815	0	0	0	0	0	0	0	0	0	0
402	Grat. Tempo Integral Judicial	5.294	5.294	6.156	6.915	7.776	0	0	0	0	0	0	0	0	0	0

0E66-2E51





EVOLUÇÃO DA FOLHA DE PAGAMENTO DA PREFEITURA DE ARACAJU

Conta	Descrição da Conta	EXERCÍCIO DE 2024												TOTAL	
		JANEIRO	FEVEREIRO	MARÇO	ABRIL	MAIO	JUNHO	JULHO	AGOSTO	SETEMBRO	OUTUBRO	NOVEMBRO	13º 2º Parc.		DEZEMBRO
405	Auxílio Universitário EMSURB	1.786	1.588	1.389	1.389	1.588	0	0	0	0	0	0	0	0	7.740
406	Grat. De Presença art 65 LC 153/16	38.805	36.260	36.260	33.214	36.118	0	0	0	0	0	0	0	0	180.558
407	Comissão Esp. Recursos BID	3.462	3.462	3.462	3.462	3.462	0	0	0	0	0	0	0	0	17.310
408	Função Grtificada da Saúde	16.906	18.346	21.731	21.731	21.731	0	0	0	0	0	0	0	0	100.947
409	Complemento Gratificação	1.388	1.388	1.388	1.388	1.388	0	0	0	0	0	0	0	0	6.838
412	Grat. Titulação Judicial	0	0	0	0	0	0	0	0	0	0	0	0	0	0
413	Desempenho Previne Brasil-Port 123/20 SMS	1.167	781.428	8.983	12.780	0	0	0	0	0	0	0	0	0	804.558
414	Restituição de Desconto	0	0	0	0	0	0	0	0	0	0	0	0	0	0
415	Campanha VAC-COVID-19 SMS 062/21	0	0	0	400	2.650	0	0	0	0	0	0	0	0	3.050
416	Grat. De Insalubridade COVID-19 Anterior	0	0	0	0	0	0	0	0	0	0	0	0	0	0
420	Grat. Comissão Trabalho III	2.258	2.258	2.258	2.258	4.246	0	0	0	0	0	0	0	0	13.278
422	Vantagem Pessoal Incorporado CC	63.806	66.897	66.897	69.198	72.999	0	0	0	0	0	0	0	0	335.797
423	Proventos Inativos EC 103/19	9.362	9.362	9.362	9.362	9.362	0	0	0	0	0	0	0	0	46.811
424	Pensionistas Pensão por Morte EC 103/19	5.559	5.559	5.559	5.559	5.559	0	0	0	0	0	0	0	0	27.793
425	Grat. Dedicção Integral GDI LC 188/23	107.129	107.129	107.245	107.595	107.595	0	0	0	0	0	0	0	0	536.994
426	Grat. Dedicção Integral GDI LC 188/23 Ant.	0	1.000	0	0	0	0	0	0	0	0	0	0	0	1.000
427	Abono Por Encargo Excepcional LC 194/23	182.000	66.950	159.250	273.850	131.600	0	0	0	0	0	0	0	0	813.650
428	Função sw Confiança GMA lc 194/23	119.837	119.837	119.837	119.837	119.837	0	0	0	0	0	0	0	0	599.833
429	Abono Encargo Excepcional LC 194/23	0	0	0	0	0	0	0	0	0	0	0	0	0	0
430	1/6 Férias	22.784	0	0	0	0	0	0	0	0	0	0	0	0	22.784
431	Assist. Financeira Compl. Port 1135/23	705.904	676.722	701.824	637.458	672.497	0	0	0	0	0	0	0	0	3.394.905
432	Grat. Tempo Integral Incorporada Judicial	861	861	861	861	861	0	0	0	0	0	0	0	0	4.306
433	Assist. Financeira Compl. Port 1135/23 Ant.	2.043	1.272	12.804	5.655	30.034	0	0	0	0	0	0	0	0	51.808
434	Grat. Presença II Art 65	2.688	2.688	2.688	2.688	2.688	0	0	0	0	0	0	0	0	13.438
435	Grat. Presença Anterior	0	0	0	0	0	0	0	0	0	0	0	0	0	0
436	Assist. Financeira Compl. 9 parcela	0	0	1.265	0	0	0	0	0	0	0	0	0	0	1.265
440	Vantagem Pessoal Incorporado	406.206	406.206	406.206	407.273	414.334	0	0	0	0	0	0	0	0	2.040.825
445	VPNI-GTI GMA LC 23	50.335	50.335	50.335	50.335	50.335	0	0	0	0	0	0	0	0	251.677
446	VPNI-GTI TITULAÇÃO LC 23	202.270	201.801	200.508	200.761	201.182	0	0	0	0	0	0	0	0	1.006.521
477	GEA Maestério LC 177/2022 judicial	12.436	12.436	38.960	31.932	63.125	0	0	0	0	0	0	0	0	158.889
481	Auxílio Uniforme Anterior	260	18.319	23.757	47.703	7.065	0	0	0	0	0	0	0	0	97.004
482	Auxílio Saúde Anterior	0	2.873	0	290	0	0	0	0	0	0	0	0	0	3.163
000	EMURB folha proventos geral	2.175.770	1.943.141	1.800.140	1.892.346	1.796.471	0	0	0	0	0	0	0	0	9.607.868
900	PROVENTOS	85.132.417	85.039.066	85.843.220	88.685.146	90.360.521	0	0	0	0	0	0	0	0	435.060.370
ENCARGOS SOCIAIS		48.596.941	48.176.585	48.506.145	47.988.438	47.976.413	0	0	0	0	0	0	0	0	241.244.521
INSS/ DIRETA		3.065.782	3.079.498	3.119.419	3.143.993	3.165.600	0	0	0	0	0	0	0	0	15.574.993
IPES SAÚDE/ FINANPREV/ FUNPREV		1.158.820	1.157.133	1.159.961	1.160.351	1.157.104	0	0	0	0	0	0	0	0	5.793.669
CUSTO EMPRESA VALE TRANSPORTE		351.386	418.724	441.593	409.850	484.308	0	0	0	0	0	0	0	0	2.105.661
CONTRIBUIÇÕES SOCIAIS RPPS PATRONAL		25.245.325	25.003.806	25.224.180	24.896.897	24.852.391	0	0	0	0	0	0	0	0	125.592.599
CONTRIBUIÇÃO PATRONAL FUNDO FINANCEIRO RPPS		19.584.748	19.315.460	19.360.862	19.169.302	19.106.366	0	0	0	0	0	0	0	0	96.596.738
CONTRIBUIÇÃO PREVIDENCIÁRIA		809.120	798.036	799.870	791.956	789.356	0	0	0	0	0	0	0	0	3.988.939
FUNDO FINANCEIRO		809.120	798.036	799.870	791.956	789.356	0	0	0	0	0	0	0	0	3.988.939
CONTRIBUIÇÃO PREVIDENCIÁRIA SUPLEMENTAR		18.775.628	18.517.424	18.560.992	18.377.346	18.317.010	0	0	0	0	0	0	0	0	92.548.999
FUNDO FINANCEIRO		18.775.628	18.517.424	18.560.992	18.377.346	18.317.010	0	0	0	0	0	0	0	0	92.548.999
CONTRIBUIÇÃO PATRONAL FUNDO PREVIDENCIÁRIO RPPS		5.660.577	5.688.345	5.863.318	5.727.595	5.746.025	0	0	0	0	0	0	0	0	28.685.861
FUNDO PREVIDENCIÁRIO		5.660.577	5.688.345	5.863.318	5.727.595	5.746.025	0	0	0	0	0	0	0	0	28.685.861
TOTAL GERAL		133.729.357	133.215.651	134.349.365	136.673.583	138.336.934	0	0	0	0	0	0	0	0	676.384.891
COD	FOLHA DE CARGO EM COMISSÃO	7.836.132	7.807.449	7.848.092	7.924.399	7.940.169	0	0	0	0	0	0	0	0	39.356.241
138	Cargo em Comissão	2.383.582	2.380.457	2.394.663	2.429.573	2.436.770	0	0	0	0	0	0	0	0	12.025.044
150	Gratíf. Especial s/CC	2.663.212	2.634.485	2.647.826	2.714.055	2.708.852	0	0	0	0	0	0	0	0	13.368.330
155	Cargo em Comissão - Média Aritimética	147.746	147.746	147.746	147.746	147.746	0	0	0	0	0	0	0	0	88.732
160	Gratíf. Especial s/CCE	2.181.513	2.200.573	2.215.701	2.202.516	2.222.223	0	0	0	0	0	0	0	0	11.022.526
183	Cargo em Comissão Especial	157.097	157.097	157.097	145.737	152.432	0	0	0	0	0	0	0	0	769.461
0	Cargos em Comissão EMURB	302.982	287.090	285.059	284.772	272.146	0	0	0	0	0	0	0	0	1.322.048
% CC X TOTAL PROVENTOS		9,20%	9,18%	9,14%	8,94%	8,79%	#DIV/0!	#DIV/0!	#DIV/0!	#DIV/0!	#DIV/0!	#DIV/0!	#DIV/0!	#DIV/0!	#DIV/0!





DEMONSTRATIVO DA FOLHA SINTÉTICA MAIO/2024
ADMINISTRAÇÃO DIRETA INDIRETA

ÓRGÃO	Ocor.	FOLHA	VALOR R\$	OBRIGAÇÕES PATRONAIS	VALOR	TOTAL
GP	14	PROVENTOS	134.323,38	RPPS PLANO FINANCEIRO 22%	3.985,54	255.594,79
	1	PENSAO ALIMENTICIA	887,62	RPPS PLANO FINANCEIRO SUPLEMENTAR	92.484,45	
				RPPS PLANO PREVIDENCIÁRIO 22%	0,00	
				IPESSAÚDE	329,72	
				FINANPREV 22%	0,00	
			VALE TRANSPORTE	304,83		
			INSS	23.279,25		
	15	TOTAL	135.211,00	TOTAL	120.383,79	
ÓRGÃO	Ocor.	FOLHA	VALOR R\$	OBRIGAÇÕES PATRONAIS	VALOR	TOTAL
GVP	0	PROVENTOS	0,00	RPPS PLANO FINANCEIRO 22%	0,00	0,00
				RPPS PLANO FINANCEIRO SUPLEMENTAR	0,00	
				RPPS PLANO PREVIDENCIÁRIO 22%	0,00	
				FINANPREV 22%	0,00	
				VALE TRANSPORTE	0,00	
			IPESSAÚDE	0,00		
			INSS	0,00		
	0	TOTAL	0,00	TOTAL	0,00	
ÓRGÃO	Ocor.	FOLHA	VALOR R\$	OBRIGAÇÕES PATRONAIS	VALOR	TOTAL
SEGOV	105	PROVENTOS	604.977,60	RPPS PLANO FINANCEIRO 22%	3.473,30	807.204,75
	3	PENSAO ALIMENTICIA	2.049,87	RPPS PLANO FINANCEIRO SUPLEMENTAR	80.597,94	
				RPPS PLANO PREVIDENCIÁRIO 22%	4.530,62	
				RPPS FINANPREV 22%	5.984,86	
				IPESSAÚDE	422,57	
			VALE TRANSPORTE	2.913,97		
			INSS	102.254,02		
	108	TOTAL	607.027,47	TOTAL	200.177,28	
ÓRGÃO	Ocor.	FOLHA	VALOR R\$	OBRIGAÇÕES PATRONAIS	VALOR	TOTAL
FUNCAJU PESSOAL A DISPOSIÇÃO	1	PROVENTOS	2.777,46	RPPS PLANO FINANCEIRO 22%	537,16	15.972,76
				RPPS PLANO FINANCEIRO SUPLEMENTAR	12.464,82	
				RPPS PLANO PREVIDENCIÁRIO 22%	0,00	
				IPESSAÚDE	193,32	
				VALE TRANSPORTE	0,00	
	1	TOTAL	2.777,46	TOTAL	13.195,30	
ÓRGÃO	Ocor.	FOLHA	VALOR R\$	OBRIGAÇÕES PATRONAIS	VALOR	TOTAL
TOTAL GERAL DA UNIDADE	124		745.015,93		333.756,37	1.078.772,30
ÓRGÃO	Ocor.	FOLHA	VALOR R\$	OBRIGAÇÕES PATRONAIS	VALOR	TOTAL
PGM	124	PROVENTOS	1.777.628,48	RPPS PLANO FINANCEIRO 22%	87.326,16	4.151.668,19
	4	PENSAO ALIMENTICIA	9.655,19	RPPS PLANO FINANCEIRO SUPLEMENTAR	2.026.403,54	
	16	ESTAGIÁRIOS	11.375,98	RPPS PLANO PREVIDENCIÁRIO 22%	166.662,40	
				FINANPREV 22%	2.118,30	
				IPESSAÚDE	1.723,34	
			VALE TRANSPORTE	3.800,04		
			INSS	64.974,76		
	144	TOTAL	1.798.659,65	TOTAL	2.353.008,54	
ÓRGÃO	Ocor.	FOLHA	VALOR R\$	OBRIGAÇÕES PATRONAIS	VALOR	TOTAL
CGM	40	PROVENTOS	186.574,46	RPPS PLANO FINANCEIRO 22%	0,00	227.108,47
	1	ESTAGIÁRIOS	720,00	RPPS PLANO FINANCEIRO SUPLEMENTAR	0,00	
				FINANPREV 22%	569,22	
				IPESSAÚDE	0,00	
				VALE TRANSPORTE	1.780,87	
			INSS	37.463,92		
	41	TOTAL	187.294,46	TOTAL	39.814,01	
VALOR A TRASPORTAR	309		2.730.970,04		2.726.578,92	5.457.548,96



DEMONSTRATIVO DA FOLHA SINTÉTICA MAIO/2024
ADMINISTRAÇÃO DIRETA INDIRETA

ÓRGÃO	Ocor.	FOLHA	VALOR R\$	OBRIGAÇÕES PATRONAIS	VALOR	TOTAL
SECOM	54	PROVENTOS	267.252,34	RPPS PLANO FINANCEIRO 22%	1.538,58	362.452,23
	4	ESTAGIÁRIOS	2.831,67	RPPS PLANO FINANCEIRO SUPLEMENTAR	35.702,77	
				IPESSAÚDE	511,83	
				VALE TRANSPORTE	1.055,55	
	58	TOTAL	270.084,01	TOTAL	92.368,22	
ÓRGÃO	Ocor.	FOLHA	VALOR R\$	OBRIGAÇÕES PATRONAIS	VALOR	TOTAL
SEMFAS	569	PROVENTOS	2.446.636,37	RPPS PLANO FINANCEIRO 22%	24.029,32	3.962.221,21
	12	PENSÃO ALIMENTICIA	10.069,69	RPPS PLANO FINANCEIRO SUPLEMENTAR	557.600,36	
	69	ESTAGIÁRIOS	47.538,87	RPPS PLANO PREVIDENCIÁRIO 22%	212.257,70	
	103	CONTRATAÇÃO TEMPORARIA	203.610,91	IPESSAÚDE	36.207,71	
	32	CONSELHOS TUTELARES	132.609,97	VALE TRANSPORTE	54.042,83	
				INSS	237.617,48	
	785	TOTAL	2.840.465,81	TOTAL	1.121.755,40	
ÓRGÃO	Ocor.	FOLHA	VALOR R\$	OBRIGAÇÕES PATRONAIS	VALOR	TOTAL
SEMFAZ	140	PROVENTOS	2.011.148,70	RPPS PLANO FINANCEIRO 22%	107.936,60	4.854.565,47
	5	PENSÃO ALIMENTICIA	17.204,35	RPPS PLANO FINANCEIRO SUPLEMENTAR	2.504.668,81	
	63	ESTAGIÁRIOS	42.259,62	RPPS PLANO PREVIDENCIÁRIO 22%	68.336,94	
				FINANPREV 22%	1.323,54	
				FUNPREV BA 22%	458,21	
				IPESSAÚDE	2.160,96	
				VALE TRANSPORTE	10.756,53	
	208	TOTAL	2.070.612,67	TOTAL	2.783.952,80	
ÓRGÃO	Ocor.	FOLHA	VALOR R\$	OBRIGAÇÕES PATRONAIS	VALOR	TOTAL
SEJESP	65	PROVENTOS	271.969,87	RPPS PLANO FINANCEIRO 22%	1.373,46	374.812,78
	2	PENSÃO ALIMENTICIA	395,28	RPPS PLANO FINANCEIRO SUPLEMENTAR	31.871,14	
	17	ESTAGIÁRIOS	11.519,96	RPPS PLANO PREVIDENCIÁRIO 22%	2.917,12	
				IPESSAÚDE	904,83	
				VALE TRANSPORTE	1.340,89	
	84	TOTAL	283.885,11	TOTAL	90.927,67	
ÓRGÃO	Ocor.	FOLHA	VALOR R\$	OBRIGAÇÕES PATRONAIS	VALOR	TOTAL
SEMA	101	PROVENTOS	453.006,29	RPPS PLANO FINANCEIRO 22%	5.210,68	681.377,42
	20	ESTAGIÁRIOS	13.923,30	RPPS PLANO FINANCEIRO SUPLEMENTAR	120.913,83	
				RPPS PLANO PREVIDENCIÁRIO 22%	37.901,38	
				IPESSAÚDE	7.126,74	
				VALE TRANSPORTE	1.928,92	
	121	TOTAL	466.929,59	TOTAL	214.447,83	
ÓRGÃO	Ocor.	FOLHA	VALOR R\$	OBRIGAÇÕES PATRONAIS	VALOR	TOTAL
SETUR	45	PROVENTOS	235.102,30	RPPS PLANO FINANCEIRO 22%	0,00	296.654,08
	1	PENSÃO ALIMENTICIA	1.253,82	RPPS PLANO FINANCEIRO SUPLEMENTAR	0,00	
	9	ESTAGIÁRIOS	6.480,00	RPPS PLANO PREVIDENCIÁRIO 22%	0,00	
				IPESSAÚDE	0,00	
				VALE TRANSPORTE	3.616,34	
	55	TOTAL	242.836,12	TOTAL	53.817,96	
VALOR A TRASPORTAR	1.620		8.905.783,35		7.083.848,80	15.989.632,15





DEMONSTRATIVO DA FOLHA SINTÉTICA MAIO/2024
ADMINISTRAÇÃO DIRETA INDIRETA

ÓRGÃO	Ocor.	FOLHA	VALOR R\$	OBRIGAÇÕES PATRONAIS	VALOR	TOTAL
SEMINFRA - EMURB E EMURB PESSOAL A DISPOSIÇÃO	42	PROVENTOS	249.940,55	RPPS PLANO FINANCEIRO 22%	109.076,24	3.594.212,35
	20	ESTAGIÁRIOS	13.721,64	RPPS PLANO FINANCEIRO SUPLEMENTAR	2.528.114,40	
	58	PROVENTOS - EMURB - PESSOAL DISP.	345.058,34	RPPS PLANO PREVIDENCIÁRIO 22%	646,78	
	3	PENSÃO ALIMENTICIA	2.250,94	IPESSAÚDE	18.578,59	
	89	PROVENTOS - EMSURB - PESSOAL DISP.	322.901,43	VALE TRANSPORTE	13.198,56	
	7	PENSÃO ALIMENTICIA	3.923,44	INSS	52.118,76	
	219	TOTAL	937.796,34	TOTAL	2.656.416,01	
ÓRGÃO	Ocor.	FOLHA	VALOR R\$	OBRIGAÇÕES PATRONAIS	VALOR	TOTAL
SEMDEC	71	PROVENTOS	358.567,37	RPPS PLANO FINANCEIRO 22%	6.506,66	579.574,50
	5	PENSÃO ALIMENTICIA	6.118,49	RPPS PLANO FINANCEIRO SUPLEMENTAR	150.987,06	
	16	ESTAGIÁRIOS	11.113,69	RPPS PLANO PREVIDENCIÁRIO 22%	5.124,20	
				FINANPREV 22%	0,00	
				RECIPREV 22%	489,32	
				IPREM-SP	2.820,28	
				IPESSAÚDE	717,73	
				VALE TRANSPORTE	2.023,01	
				INSS	35.106,69	
		92	TOTAL	375.799,55	TOTAL	
ÓRGÃO	Ocor.	FOLHA	VALOR R\$	OBRIGAÇÕES PATRONAIS	VALOR	TOTAL
SEMDEC-GMA	411	PROVENTOS	3.045.958,08	RPPS PLANO FINANCEIRO 22%	52.246,50	4.751.555,67
	51	PENSÃO ALIMENTICIA	51.760,49	RPPS PLANO FINANCEIRO SUPLEMENTAR	1.212.380,03	
				RPPS PLANO PREVIDENCIÁRIO 22%	304.551,80	
				IPESSAÚDE	78.752,73	
				INSS	5.906,04	
	462	TOTAL	3.097.718,57	TOTAL	1.653.837,10	
ÓRGÃO	Ocor.	FOLHA	VALOR R\$	OBRIGAÇÕES PATRONAIS	VALOR	TOTAL
SEMDE	14	PROVENTOS	82.899,80	RPPS PLANO FINANCEIRO 22%	0,00	100.093,62
				RPPS PLANO FINANCEIRO SUPLEMENTAR	0,00	
				RPPS PLANO PREVIDENCIÁRIO 22%	0,00	
				VALE TRANSPORTE	115,35	
				INSS	17.078,47	
	14	TOTAL	82.899,80	TOTAL	17.193,82	
ÓRGÃO	Ocor.	FOLHA	VALOR R\$	OBRIGAÇÕES PATRONAIS	VALOR	TOTAL
SEMAPI	5	PROVENTOS	28.791,43	RPPS PLANO FINANCEIRO 22%	0,00	35.264,09
				RPPS PLANO FINANCEIRO SUPLEMENTAR	0,00	
				RPPS PLANO PREVIDENCIÁRIO 22%	0,00	
				IPESSAÚDE	0,00	
				INSS	6.472,66	
	5	TOTAL	28.791,43	TOTAL	6.472,66	
ÓRGÃO	Ocor.	FOLHA	VALOR R\$	OBRIGAÇÕES PATRONAIS	VALOR	TOTAL
SEPLOG	204	PROVENTOS	986.377,28	RPPS PLANO FINANCEIRO 22%	21.708,76	1.715.533,50
	3	PENSÃO ALIMENTICIA	3.032,44	RPPS PLANO FINANCEIRO SUPLEMENTAR	503.751,77	
	32	ESTAGIÁRIOS	21.527,95	RPPS PLANO PREVIDENCIÁRIO 22%	19.206,64	
				IPESSAÚDE	3.632,25	
				VALE TRANSPORTE	14.671,79	
				FINANPREV	0,00	
	239	TOTAL	1.010.937,67	TOTAL	704.595,83	
TOTAL ADMINISTRAÇÃO GERAL	2.651		14.439.726,71		12.326.139,17	26.765.865,88
VALOR A TRASPORTAR	2.651		14.439.726,71		12.326.139,17	26.765.865,88



DEMONSTRATIVO DA FOLHA SINTÉTICA MAIO/2024
ADMINISTRAÇÃO DIRETA INDIRETA

ÓRGÃO	Ocor.	FOLHA	VALOR R\$	OBRIGAÇÕES PATRONAIS	VALOR	TOTAL
MDE	325	PROVENTOS - MDE	2.025.654,82	RPPS PLANO FINANCEIRO 22% MDE	21.971,72	5.583.212,24
	6	PENSÃO ALIMENTÍCIA MDE	8.901,14	RPPS PLANO FINANCEIRO 22% ADM GERAL	76.688,58	
	126	PROVENTOS ADM. GERAL	465.141,75	RPPS PLANO FINANCEIRO SUPLEMENTAR MDE	509.853,74	
	9	PENSÃO ALIMENTÍCIA ADM. GERAL	4.446,58	RPPS PLANO FINANCEIRO SUPLEMENTAR ADM GERAL	1.779.558,48	
	410	ESTAGIÁRIOS	283.415,04	RPPS PLANO PREVIDENCIÁRIO 22% MDE	171.586,04	
				RPPS PLANO PREVIDENCIÁRIO 22% ADM GERAL	1.932,46	
				FINANPREV 22%	19.250,06	
				FUNPREV RC e IPREM MDE 22%	2.092,19	
				IPESSAÚDE MDE	8.886,72	
				IPESSAÚDE ADM. GERAL	17.539,22	
			VALE TRANSPORTE MDE	14.543,61		
			VALE TRANSPORTE ADM GERAL	6.003,82		
			INSS MDE	165.746,27		
	876	TOTAL	2.787.559,33	TOTAL	2.795.652,91	
ÓRGÃO	Ocor.	FOLHA	VALOR R\$	OBRIGAÇÕES PATRONAIS	VALOR	TOTAL
EDUCAÇÃO BÁSICA FUNDEB	1167	PROVENTOS	11.851.292,14	RPPS PLANO FINANCEIRO 22%	118.181,36	22.236.209,11
	22	PENSÃO ALIMENTÍCIA	32.866,41	RPPS PLANO FINANCEIRO SUPLEMENTAR	2.579.963,47	
	932	CONTRATAÇÃO TEMPORARIA	4.278.921,86	RPPS PLANO PREVIDENCIÁRIO 22%	2.274.708,74	
	1	PENSÃO ALIMENTÍCIA	1.000,00	IPREM SP 22%	0,00	
				IPESSAÚDE	138.039,14	
				INSS FUNDEB	955.850,85	
				VALE TRANSPORTE	5.385,14	
	2122	TOTAL	16.164.080,41	TOTAL	6.072.128,70	
TOTAL GERAL DA UNIDADE	2.998		18.951.639,74		8.867.781,61	27.819.421,35
ÓRGÃO	Ocor.	FOLHA	VALOR R\$	OBRIGAÇÕES PATRONAIS	VALOR	TOTAL
SAÚDE	2608	PROVENTOS	14.426.582,20	RPPS PLANO FINANCEIRO 22%	26.198,52	23.594.212,79
	49	PENSÃO ALIMENTÍCIA	42.725,35	RPPS PLANO FINANCEIRO 22% ADM GERAL	34.511,94	
	65	PROVENTOS ADM.GERAL	251.340,05	RPPS PLANO FINANCEIRO SUPLEMENTAR	607.936,65	
	5	PENSÃO ALIMENTÍCIA ADM. GERAL	2.799,43	RPPS PLANO FINANCEIRO SUPLEMENTAR ADM GERAL	800.849,54	
	63	ESTAGIÁRIOS	42.739,82	RPPS PLANO PREVIDENCIÁRIO 22%	2.299.925,08	
	1088	CONTRATAÇÃO TEMPORARIA	3.663.138,51	RPPS PLANO PREVIDENCIÁRIO 22% ADM GERAL	801,52	
	3	PENSÃO ALIMENTÍCIA TEMPORARIA	1.361,97	FINANPREV E IPREV-SE 22%	5.788,00	
				IPESSAÚDE	227.572,35	
				IPESSAÚDE ADM. GERAL	8.302,65	
				VALE TRANSPORTE	114.543,76	
			VALE TRANSPORTE ADM GERAL	2.959,37		
			INSS	1.034.136,08		
	3881	TOTAL	18.430.687,33	TOTAL	5.163.525,46	
TOTAL GERAL DA UNIDADE	3.881		18.430.687,33		5.163.525,46	23.594.212,79
TOTAL PESSOAL DA SMS E SME	6.879		37.382.327,07		14.031.307,07	51.413.634,14
FOLHA ADM.DIRETA	9.530		51.822.053,78		26.357.446,24	78.179.500,02
VALOR A TRASPORTAR	9.530		51.822.053,78		26.357.446,24	78.179.500,02





DEMONSTRATIVO DA FOLHA SINTÉTICA MAIO/2024
ADMINISTRAÇÃO DIRETA INDIRETA

ÓRGÃO	Ocor.	FOLHA	VALOR R\$	OBRIGAÇÕES PATRONAIS	VALOR	TOTAL
FUNCAJU	95	PROVENTOS	318.306,95	RPPS PLANO FINANCEIRO 22%	4.240,32	491.609,69
	2	PENSÃO ALIMENTÍCIA	1.153,64	RPPS PLANO FINANCEIRO SUPLEMENTAR	98.396,62	
	18	ESTAGIÁRIOS	11.075,35	IPESSAÚDE	589,42	
				INSS	49.415,11	
				FINANPREV 22%	3.958,88	
			VALE TRANSPORTE	4.473,40		
	115	TOTAL	330.535,94	TOTAL	161.073,75	
ÓRGÃO	Ocor.	FOLHA	VALOR R\$	OBRIGAÇÕES PATRONAIS	VALOR	TOTAL
FUNDAT	73	PROVENTOS	229.626,85	RPPS PLANO FINANCEIRO 22%	5.729,24	412.530,16
	2	PENSÃO ALIMENTÍCIA	1.070,90	RPPS PLANO FINANCEIRO SUPLEMENTAR	132.947,01	
	17	ESTAGIÁRIOS	12.215,99	IPESSAÚDE	1.038,12	
	7	FUNDAT - PESSOAL A DISPOSIÇÃO	29.902,05	VALE TRANSPORTE	13.565,14	
				INSS	44.241,81	
	99	TOTAL	272.815,79	TOTAL	139.714,37	
ÓRGÃO	Ocor.	FOLHA	VALOR R\$	OBRIGAÇÕES PATRONAIS	VALOR	TOTAL
SMTT	66	PROVENTOS ADMINISTRATIVO	314.192,22	RPPS PLANO FINANCEIRO 22%	73.315,08	3.708.809,39
	1	PENSÃO ALIMENTÍCIA ADMINISTRATIVO	668,36	RPPS PLANO FINANCEIRO SUPLEMENTAR	1.701.276,41	
	222	PROVENTOS OPERACIONAL	1.353.732,04	RPPS PLANO PREVIDENCIÁRIO 22%	145.202,70	
	12	PENSÃO ALIMENTÍCIA OPERACIONAL	9.299,71	FINANPREV 22%	1.976,58	
	29	ESTAGIÁRIOS ADMINISTRATIVO	17.339,30	IPESSAÚDE	38.027,72	
	21	ESTAGIÁRIOS OPERACIONAL	12.523,98	INSS	41.255,29	
	351	TOTAL	1.707.755,61	TOTAL	2.001.053,78	
ÓRGÃO	Ocor.	FOLHA	VALOR R\$	OBRIGAÇÕES PATRONAIS	VALOR	TOTAL
EMSUB	770	PROVENTOS	2.228.203,37	RPPS PLANO FINANCEIRO 22%	9.583,00	3.010.932,07
	39	PENSÃO ALIMENTÍCIA	22.147,06	RPPS PLANO FINANCEIRO SUPLEMENTAR	222.373,51	
	15	ESTAGIÁRIOS	10.260,01	INSS	398.610,25	
				FGTS	38.343,62	
				FINANPREV 22%	2.813,00	
				IPESSAÚDE	15.330,14	
			VALE TRANSPORTE	63.268,11		
	824	TOTAL	2.260.610,44	TOTAL	750.321,63	
ÓRGÃO	Ocor.	FOLHA	VALOR R\$	OBRIGAÇÕES PATRONAIS	VALOR	TOTAL
EMURB	137	PROVENTOS	950.950,37	INSS	298.408,70	2.324.898,37
	48	ESTAGIÁRIOS	34.838,16	IPESSAÚDE	9.156,60	
	122	CLT	754.406,72	FGTS MENSAL	105.609,80	
	17	PENSÃO ALIMENTÍCIA	22.363,09	VALE TRANSPORTE	16.400,45	
	6	A DISPOSIÇÃO	33.912,36	RECISÃO	32.199,27	
				FGTS	66.652,85	
	330	TOTAL	1.796.470,70	TOTAL	528.427,67	
FOLHA ADM.INDIRETA		1.719	6.368.188,48		3.580.591,20	9.948.779,68
TOTAL GERAL ADM. DIR E IND		11.249	58.190.242,26		29.938.037,44	88.128.279,70





DEMONSTRATIVO DA FOLHA SINTÉTICA MAIO/2024
ADMINISTRAÇÃO DIRETA INDIRETA

ÓRGÃO	Ocor.	FOLHA	VALOR R\$	OBRIGAÇÕES PATRONAIS	VALOR	TOTAL	
ARACAJU PREVIDÊNCIA FUNDO FINANCEIRO	2437	PROVENTOS INATIVOS DIVERSOS	9.837.071,13	IPESSAÚDE	253.849,50	26.809.107,82	
	1726	PROVENTOS INATIVOS MAGISTÉRIO	13.661.665,37	IPESSAÚDE	128.024,25		
	434	PROVENTOS INATIVOS SAÚDE	2.645.806,89	IPESSAÚDE	26.998,36		
	33	PROVENTOS INATIVOS SMTT	173.970,13	IPESSAÚDE	4.473,98		
	65	PENSÃO ALIMENTÍCIA - INAT. DIVERSOS	50.101,96				
	18	PENSÃO ALIMENTÍCIA - INAT. MAGISTÉRIO	21.524,97				
	4	PENSÃO ALIMENTÍCIA - INAT. SAÚDE	4.500,85				
	1	PENSÃO ALIMENTÍCIA - INAT. SMTT	1.120,43				
	4718	TOTAL	26.395.761,73	TOTAL	413.346,09		
	Ocor.	FOLHA	VALOR R\$	OBRIGAÇÕES PATRONAIS	VALOR		TOTAL
	650	PROVENTOS PENSÃO DIVERSOS	1.585.189,91	IPESSAÚDE	32.509,47		2.477.144,98
	113	PROVENTOS PENSÃO MAGISTÉRIO	668.039,50	IPESSAÚDE	4.389,35		
	57	PROVENTOS PENSÃO SAÚDE	160.882,32	IPESSAÚDE	2.734,90		
	7	PROVENTOS PENSÃO SMTT	22.224,74	IPESSAÚDE	307,82		
	3	PENSÃO ALIMENTÍCIA	866,97				
830	TOTAL	2.437.203,44	TOTAL	39.941,54			
Ocor.	FOLHA	VALOR R\$	OBRIGAÇÕES PATRONAIS	VALOR	TOTAL		
197	PROVENTOS INATIVOS CMA - FUNCIONARIOS	1.800.795,83	IPESSAÚDE	33.368,26	1.943.520,84		
14	PROVENTOS INATIVOS CMA- VEREADORES	98.947,38	IPESSAÚDE	0,00			
5	PENSÃO ALIMENTÍCIA	10.409,37					
216	TOTAL	1.910.152,58	TOTAL	33.368,26			
Ocor.	FOLHA	VALOR R\$	OBRIGAÇÕES PATRONAIS	VALOR	TOTAL		
17	PROVENTOS PENSÃO CMA VEREAORES	108.958,72	IPESSAÚDE	1.392,04	246.400,91		
27	PROVENTOS PENSÃO CMA	137.442,19	IPESSAÚDE	452,27			
44	TOTAL	246.400,91	TOTAL	0,00			
RESUMO	5808		30.989.518,66		486.655,89	31.476.174,55	
PMA INATIVOS	4718		26.395.761,73		413.346,09	26.809.107,82	
PMA PENSÃO	830		2.437.203,44		39.941,54	2.477.144,98	
AJUPREV CMA INATIVOS	216		1.910.152,58		33.368,26	1.943.520,84	
AJUPREV CMA PENSÃO	44		246.400,91		0,00	246.400,91	
ÓRGÃO	Ocor.	FOLHA	VALOR R\$	OBRIGAÇÕES PATRONAIS	VALOR	TOTAL	
ARACAJU PREVIDÊNCIA FUNDO PREVIDENCIÁRIO	37	PROVENTOS INATIVOS CONS.MAGISTÉRIO	179.379,01	IPESSAÚDE	1.599,07	961.495,54	
	148	PROVENTOS INATIVOS CONS. SAÚDE	771.064,96	IPESSAÚDE	8.646,58		
	2	PENSÃO ALIMENTÍCIA	805,92				
	187	TOTAL	951.249,89	TOTAL	10.245,65		
	Ocor.	FOLHA	VALOR R\$	OBRIGAÇÕES PATRONAIS	VALOR	TOTAL	
	11	PROVENTOS PENSÃO CONS.MAGISTÉRIO	22.167,67	IPESSAÚDE	224,15	148.558,57	
	58	PROVENTOS PENSÃO CONS. SAÚDE	118.514,24	IPESSAÚDE	1.323,62		
5	PROVENTOS PENSÃO CONS.DIVERSOS	7.876,66	IPESSAÚDE	306,87			
74	TOTAL	148.558,57	TOTAL	0,00			
RESUMO	261		1.099.808,46		10.245,65	1.110.054,11	
PMA INATIVOS	187		951.249,89		10.245,65	961.495,54	
PMA PENSÃO	74		148.558,57		0,00	148.558,57	
TOTAL GERAL PREVIDENCIA	6069		32.089.327,12		496.901,54	32.586.228,66	
ÓRGÃO	Ocor.	FOLHA	VALOR R\$	OBRIGAÇÕES PATRONAIS	VALOR	TOTAL	
ARACAJU PREVIDENCIA ÓRGÃO	12	PROVENTOS	75.902,56	RPPS PLANO FINANCEIRO 22%	987,44	117.781,56	
	7	ESTAGIÁRIOS	5.040,00	RPPS PLANO FINANCEIRO SUPLEMENTAR 166,96%	22.913,53		
				IPESSAÚDE	269,31		
				VALE TRANSPORTE	597,56		
19	TOTAL	80.942,56	TOTAL	36.839,00			
TOTAL GERAL PREVIDENCIA	6088		32.170.269,68		533.740,54	32.704.010,22	





DEMONSTRATIVO DA FOLHA SINTÉTICA MAIO/2024
ADMINISTRAÇÃO DIRETA INDIRETA

ESPECIFICAÇÃO	Ocor.	PROVENTOS	OBRIGAÇÕES	TOTAL
EXECUTIVO	17.337	90.360.511,94	30.471.777,98	120.832.289,92
DIRETA	9.530	51.822.053,78	26.357.446,24	78.179.500,02
INDIRETA	1.719	6.368.188,48	3.580.591,20	9.948.779,68
PREVIDÊNCIA	6.088	32.170.269,68	533.740,54	32.704.010,22
ESPECIFICAÇÃO	Ocor.	PROVENTOS	OBRIGAÇÕES	TOTAL
EXECUTIVO	100%	100%	100%	100%
DIRETA	55%	57%	86%	65%
INDIRETA	10%	7%	12%	8%
PREVIDÊNCIA	35%	36%	2%	27%

FONTE: SEMFAZ-COGEOF

EMIÇÃO:31/05/2024 16H38

DADOS CONSOLIDADOS DOS RESUMOS DA FOLHA DISPONIBILIZADO PELA SEPLOG E EMURB



COMPARATIVO DA FOLHA LÍQUIDA MAIO/2024 EM RELAÇÃO A ABRIL/2024 - MI R\$

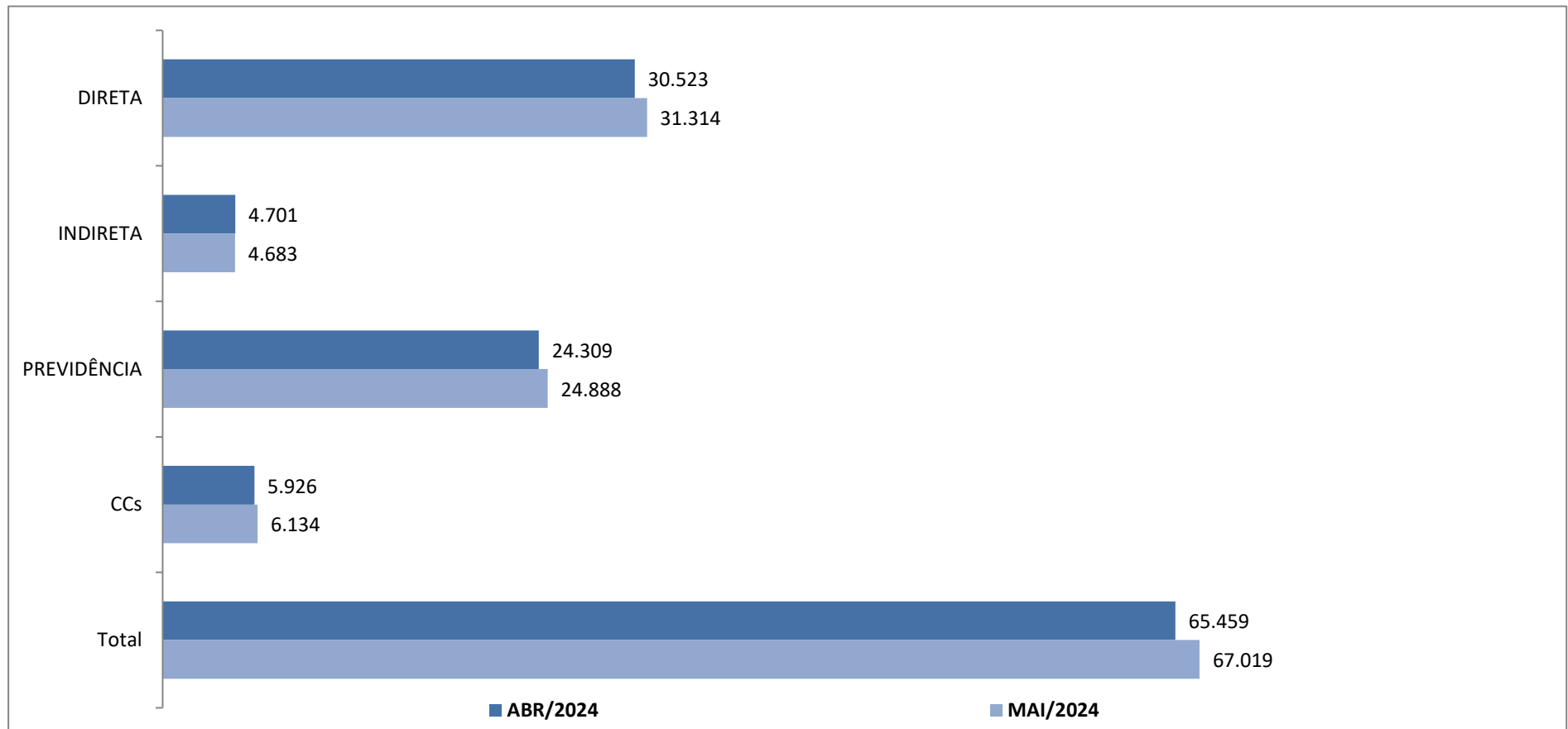

FONTE: SEMFAZ-COGOEUF

EMISSÃO 31/05/2024 16H39





DEMONSTRATIVO REPASSE PARA PAGAMENTO FOLHA LIQUIDA E RPPS PLANO FINANCEIRO MAIO/2024

ANEXO V

PÉRIODO	VINCULAÇÃO	ESTRUTURA	CENTO CUSTO	ESTATUTÁRIOS	AG. POLITICO CARGO COMISSÃO	CONTRATO TEMPORÁRIO	CONSELHO TUTELAR	ADMINISTRAÇÃO INDIRETA	ESTAGIÁRIOS	PENSÃO				RPPS NORMAL	RPPS SUPLEMENTAR	RPPS TOTAL	REPASSE TOTAL	NÍVEL
										CEF	BB	BANESE	TOTAL					
2024/05	DIRETAS	1.01.02	SEGOV	54.704,06	498.170,95	0,00	0,00	0,00	0,00	2.937,49	0,00	0,00	2.937,49	11.994,00	185.547,21	197.541,21	753.353,71	NI
2024/05	DIRETAS	1.01.03	SEMFAS	1.035.413,23	790.718,96	178.245,31	108.337,97	0,00	47.538,87	9.082,59	0,00	987,10	10.069,69	36.043,98	557.600,36	593.644,34	2.763.968,37	NI
2024/05	DIRETAS	1.01.04	PGM	941.587,45	258.893,12	0,00	0,00	0,00	11.375,98	8.363,23	0,00	1.291,96	9.655,19	130.989,24	2.026.403,54	2.157.392,78	3.378.904,52	NI
2024/05	DIRETAS	1.01.06	SEMFAZ	891.016,76	486.011,25	0,00	0,00	0,00	42.259,62	12.405,12	0,00	4.799,23	17.204,35	161.904,90	2.504.668,81	2.666.573,71	4.103.065,69	NI
2024/05	DIRETAS	1.01.09	CGM	0,00	146.645,69	0,00	0,00	0,00	720,00	0,00	0,00	0,00	0,00	0,00	0,00	0,00	147.365,69	NI
2024/05	DIRETAS	1.01.10	SECOM	6.184,60	200.966,79	0,00	0,00	0,00	2.831,67	0,00	0,00	0,00	0,00	2.307,87	35.702,77	38.010,64	247.993,70	NI
2024/05	DIRETAS	1.01.11	SEPLOG	173.317,93	570.657,78	0,00	0,00	0,00	21.527,95	1.313,82	0,00	1.718,62	3.032,44	32.563,14	503.751,77	536.314,91	1.304.851,01	NI
2024/05	DIRETAS	1.01.23	SEMAPI	0,00	22.796,81	0,00	0,00	0,00	0,00	0,00	0,00	0,00	0,00	0,00	0,00	0,00	22.796,81	NI
2024/05	DIRETAS	1.01.24	SEJSP	20.825,86	193.621,39	0,00	0,00	0,00	11.519,96	395,28	0,00	0,00	395,28	2.060,19	31.871,14	33.931,33	260.293,82	NI
2024/05	DIRETAS	1.01.31	GMA	2.184.659,76	0,00	0,00	0,00	0,00	0,00	40.061,01	0,00	11.699,48	51.760,49	78.369,75	1.212.380,03	1.290.749,78	3.527.170,03	NI
2024/05	DIRETAS	1.01.33	SEMDEC	53.229,00	211.991,64	0,00	0,00	0,00	11.113,69	5.646,58	0,00	471,91	6.118,49	9.759,99	150.987,06	160.747,05	443.199,87	NI
2024/05	DIRETAS	1.01.34	SEMINFRA	450.027,86	197.677,86	0,00	0,00	0,00	13.721,64	3.585,79	0,00	2.588,59	6.174,38	163.614,36	2.531.114,14	2.694.728,50	3.362.330,24	NI
2024/05	DIRETAS	1.01.36	SEMA	165.690,74	181.052,02	0,00	0,00	0,00	13.923,30	0,00	0,00	0,00	0,00	7.816,02	120.913,83	128.729,85	489.395,91	NI
2024/05	DIRETAS	1.01.37	SETUR	0,00	182.360,74	0,00	0,00	0,00	6.480,00	1.253,82	0,00	0,00	1.253,82	0,00	0,00	0,00	190.094,56	NI
2024/05	DIRETAS	1.01.39	SEMED	0,00	68.450,70	0,00	0,00	0,00	0,00	0,00	0,00	0,00	0,00	0,00	0,00	0,00	68.450,70	NI
2024/05	DIRETAS			5.976.657,25	4.010.015,70	178.245,31	108.337,97	0,00	183.012,68	85.044,73	0,00	23.556,89	108.601,62	637.423,44	9.860.940,66	10.498.364,10	21.063.234,63	NI
2024/05	INDIRETA	1.02	FUNCAJU	0,00	0,00	0,00	0,00	254.805,46	11.075,35	1.153,64	0,00	0,00	1.153,64	6.360,48	98.396,62	104.757,10	371.791,55	NI
2024/05	INDIRETA	1.03	SMTT	0,00	0,00	0,00	0,00	1.147.816,21	29.863,28	9.968,07	0,00	0,00	9.968,07	109.972,62	1.701.276,41	1.811.249,03	2.998.896,59	NI
2024/05	INDIRETA	1.06	FUNDAT	0,00	0,00	0,00	0,00	198.227,85	12.215,99	1.070,90	0,00	0,00	1.070,90	8.593,86	132.947,01	141.540,87	353.055,61	NI
2024/05	INDIRETA	1.08	ESMURB	0,00	0,00	0,00	0,00	1.780.218,58	10.260,01	22.147,06	0,00	0,00	22.147,06	14.374,50	222.373,51	236.748,01	2.049.373,66	NI
2024/05	INDIRETA	1.09	EMURB	0,00	0,00	0,00	0,00	1.146.873,35	34.838,16	22.363,09	0,00	0,00	22.363,09	0,00	0,00	0,00	1.204.074,60	NI
2024/05	INDIRETA			0,00	0,00	0,00	0,00	4.527.941,45	98.252,79	56.702,76	0,00	0,00	56.702,76	139.301,46	2.154.993,55	2.294.295,01	6.977.192,01	NI
2024/05	DIRETAS	1.01.21	SEMED	1.003.886,84	780.077,53	0,00	0,00	0,00	283.095,44	8.073,11	0,00	5.274,61	13.347,72	147.990,45	2.289.412,21	2.437.402,66	4.517.810,19	NI
2024/05	DIRETAS	1.0121.22	FUNDEB	7.663.803,92	186.252,31	3.519.469,96	0,00	0,00	0,00	22.238,02	500,00	11.128,39	33.866,41	166.772,04	2.579.963,47	2.746.735,51	14.150.128,11	NI
2024/05	DIRETAS			8.667.690,76	966.329,84	3.519.469,96	0,00	0,00	283.095,44	30.311,13	500,00	16.403,00	47.214,13	314.762,49	4.869.375,68	5.184.138,17	18.667.938,30	NI
2024/05	DIRETAS	1.01.40	SMS	9.098.259,84	1.157.760,37	3.053.797,62	0,00	0,00	42.599,28	38.294,58	0,00	8.592,07	46.886,65	91.065,69	1.408.786,19	1.499.851,88	14.899.155,64	NI
2024/05	DIRETAS			9.098.259,84	1.157.760,37	3.053.797,62	0,00	0,00	42.599,28	38.294,58	0,00	8.592,07	46.886,65	91.065,69	1.408.786,19	1.499.851,88	14.899.155,64	NI
2024/05	TOTAL GERAL			23.742.607,85	6.134.105,91	6.751.512,89	108.337,97	4.527.941,45	606.960,19	210.353,20	500,00	48.551,96	259.405,16	1.182.553,08	18.294.096,08	19.476.649,16	61.607.520,58	NI

Assinado por 1 pessoa: ANTONIO SILVA ROCHA
Para verificar a validade das assinaturas, acesse https://aracaju.tribe.com.br





DEMONSTRATIVO REPASSE PARA PAGAMENTO FOLHA LIQUIDA E RPPS PLANO FINANCEIRO MAIO/2024

ANEXO V

PÉRIODO	VINCULAÇÃO	ESTRUTURA	CENTO CUSTO	RPPS - PLANO FINANCEIRO				RPPS - PLANO FINANCEIRO				RPPS - PLANO FINANCEIRO				PENSÃO ALIMENTICIA TODOS BANCOS	REPASSE TOTAL	Nº INSCRIÇÃO
				INATIVOS DIVERSOS	INATIVOS MAGISTÉRIO	INATIVOS SAÚDE	INATIVOS SMTT	PENSÃO DIVERSOS	PENSÃO MAGISTÉRIO	PENSÃO SAÚDE	PENSÃO SMTT	INATIVOS FUNC.	INATIVOS VER.	PENSÃO CMA	PENSÃO VER.			
2024/04	INDIRETA	21201	AJUPREV	7.453.041,58	10.598.141,58	2.110.431,30	137.679,28	1.331.685,54	574.672,34	137.611,98	17.695,34	1.228.482,17	74.092,77	85.338,15	105.817,32	88.524,55	23.943.213,90	06662155
2024/04	INDIRETA			7.453.041,58	10.598.141,58	2.110.431,30	137.679,28	1.331.685,54	574.672,34	137.611,98	17.695,34	1.228.482,17	74.092,77	85.338,15	105.817,32	88.524,55	23.943.213,90	06662155
PÉRIODO	VINCULAÇÃO	ESTRUTURA	CENTO CUSTO	RPPS - PLANO PREVIDENCIÁRIO				RPPS - PLANO PREVIDENCIÁRIO				RPPS - PLANO PREVIDENCIÁRIO				PENSÃO ALIMENTICIA TODOS BANCOS	REPASSE TOTAL	Nº INSCRIÇÃO
				INATIVOS DIVERSOS	INATIVOS MAGISTÉRIO	INATIVOS SAÚDE	INATIVOS SMTT	PENSÃO DIVERSOS	PENSÃO MAGISTÉRIO	PENSÃO SAÚDE	PENSÃO SMTT	INATIVOS FUNC.	INATIVOS VER.	PENSÃO CMA	PENSÃO VER.			
2024/04	INDIRETA	21201	AJUPREV	0,00	144.117,54	601.958,70	0,00	6.317,33	20.238,29	105.273,04	0,00	0,00	0,00	0,00	0,00	805,92	878.710,82	06662155
2024/04	INDIRETA			0,00	144.117,54	601.958,70	0,00	6.317,33	20.238,29	105.273,04	0,00	0,00	0,00	0,00	0,00	805,92	878.710,82	06662155
PÉRIODO	VINCULAÇÃO	ESTRUTURA	CENTO CUSTO	ESTATUTÁRIOS	AG. POLITICO CARGO COMISSÃO	CONTRATO TEMPORÁRIO	CONSELHO TUTELAR	ADMINISTRAÇÃO INDIRETA	ESTAGIÁRIOS	PENSÃO				RPPS NORMAL	RPPS SUPLEMENTAR	PENSÃO ALIMENTICIA	REPASSE TOTAL	Nº INSCRIÇÃO
										CEF	BB	BANESE	TOTAL					
2024/04	INDIRETA	21201	AJUPREV- ORGÃO	15.232,73	45.561,28	0,00	0,00	0,00	5.040,00	0,00	0,00	0,00	0,00	1.481,16	22.913,53	0,00	90.228,70	06662155
2024/04	INDIRETA			15.232,73	45.561,28	0,00	0,00	0,00	5.040,00	0,00	0,00	0,00	0,00	1.481,16	22.913,53	0,00	90.228,70	06662155
2024/04	INDIRETA RPPS TOTAL			7.468.274,31	10.787.820,40	2.712.390,00	137.679,28	1.338.002,87	599.950,63	242.885,02	17.695,34	1.228.482,17	74.092,77	1.481,16	22.913,53	89.330,47	24.912.153,42	06662155
2024/04	TOTAL GERAL			31.210.882,16	16.921.926,31	9.463.902,89	246.017,25	5.865.944,32	1.206.910,82	453.238,22	18.195,34	1.277.034,13	333.497,93	1.184.034,24	18.317.009,61	19.565.979,63	86.519.674,00	06662155

APURAÇÃO APORTE PLANO FINANCEIRO RPPS

1 - RPPS - RECEITA CONTRIBUIÇÃO - PLANO FINANCEIRO	VALOR R\$	RPPS PF	2 - RPPS - DESPESAS PREVIDENCIÁRIAS PLANO FINANCEIRO	VALOR R\$
1.1 - CONTRIBUIÇÃO PREVIDENCIÁRIA NORMAL SERVIDOR	802.474,94		2.1 - ADMINISTRAÇÃO GERAL FOLHA LIQUIDA	11.188.145,02
1.2 - CONTRIBUIÇÃO PREVIDENCIÁRIA NORMAL PATRONAL	789.356,16		2.2 - INATIVOS E PENSIONISTAS DO MAGISTÉRIO LIQUIDA	11.172.813,92
1.3 - CONTRIBUIÇÃO PREVIDENCIÁRIA SUPLEMENTAR	18.317.009,61		2.3 - INATIVOS E PENSIONISTAS CÂMARA	1.493.730,41
1.4 - DEMAIS RECEITAS	0,00		2.4 - PENSÃO ALIMENTICIA	88.524,55
1.5 - SALDO LIQUIDO EM CONTA CEF 059.006.491.0 MAIO 2024	211.978,57		2.5 - ENCARGOS DA FOLHA + APORTE FINANCEIRO	11.424.344,94
TOTAL	20.120.819,28		TOTAL	35.367.558,84

3 - RESULTADO	VALOR R\$
APORTE FINANCEIRO - FOLHA LIQUIDA	-3.822.394,62
APORTE FINANCEIRO - ENCARGOS	-7.601.950,32
TOTAL	-11.424.344,94





DEMONSTRATIO DA RECEITA DE CONTRIBUIÇÃO DO FUNDO FINANCEIRO

FUNDO FINANCEIRO		EXERCÍCIO/2024												TOTAL	
RPPS - CONTRIBUIÇÃO DOS SERVIDORES		JANEIRO	FEVEREIRO	MARÇO	ABRIL	MAIO	JUNHO	JULHO	AGOSTO	SETEMBRO	OUTUBRO	NOVEMBRO	13º	DEZEMBRO	TOTAL
1 - ADMINISTRAÇÃO DIRETA (1.1+1.2+1.3)		358.119,80	353.127,67	354.110,19	349.699,56	347.750,54	0,00	0,00	0,00	0,00	0,00	0,00	0,00	0,00	1.762.802,76
1.1 - ADMINISTRAÇÃO GERAL		214.315,32	211.604,44	211.625,45	211.434,41	212.474,48	0,00	0,00	0,00	0,00	0,00	0,00	0,00	0,00	1.061.451,10
GP		1.978,16	1.978,16	1.978,16	1.978,16	1.992,77	0,00	0,00	0,00	0,00	0,00	0,00	0,00	0,00	9.905,41
GVP		0,00	0,00	0,00	0,00	0,00	0,00	0,00	0,00	0,00	0,00	0,00	0,00	0,00	0,00
SEGOV		1.748,64	1.736,65	1.736,65	1.736,65	1.736,65	0,00	0,00	0,00	0,00	0,00	0,00	0,00	0,00	8.695,24
FUNCAJU - PESSOAL DISPOSIÇÃO		240,50	268,58	268,58	268,58	268,58	0,00	0,00	0,00	0,00	0,00	0,00	0,00	0,00	1.314,82
PGM		42.781,22	42.781,22	42.781,22	42.781,22	43.663,08	0,00	0,00	0,00	0,00	0,00	0,00	0,00	0,00	214.781,96
CGM		0,00	0,00	0,00	0,00	0,00	0,00	0,00	0,00	0,00	0,00	0,00	0,00	0,00	0,00
SECOM		769,29	769,29	769,29	769,29	769,29	0,00	0,00	0,00	0,00	0,00	0,00	0,00	0,00	3.846,45
SEMFAS		13.288,31	12.354,41	12.393,63	12.180,25	12.014,66	0,00	0,00	0,00	0,00	0,00	0,00	0,00	0,00	62.231,26
SEMFASZ		50.026,49	48.805,50	49.227,80	48.711,30	53.968,30	0,00	0,00	0,00	0,00	0,00	0,00	0,00	0,00	250.738,39
SEJESP		674,72	674,72	674,72	699,53	686,73	0,00	0,00	0,00	0,00	0,00	0,00	0,00	0,00	3.419,42
SEMA		2.652,66	2.652,66	2.652,66	2.868,61	2.605,34	0,00	0,00	0,00	0,00	0,00	0,00	0,00	0,00	13.431,93
SETUR		0,00	0,00	0,00	0,00	0,00	0,00	0,00	0,00	0,00	0,00	0,00	0,00	0,00	0,00
SEMINFRA		0,00	0,00	0,00	0,00	0,00	0,00	0,00	0,00	0,00	0,00	0,00	0,00	0,00	0,00
EMURB PESSOAL A DISPOSIÇÃO		31.529,86	31.536,12	31.536,12	31.582,93	31.390,30	0,00	0,00	0,00	0,00	0,00	0,00	0,00	0,00	157.572,33
EMSURB PESSOAL DISPOSIÇÃO		23.549,81	23.081,38	23.231,29	23.182,07	23.147,82	0,00	0,00	0,00	0,00	0,00	0,00	0,00	0,00	116.190,37
SEMDEI		0,00	0,00	0,00	0,00	0,00	0,00	0,00	0,00	0,00	0,00	0,00	0,00	0,00	0,00
SEMDEC		3.252,62	3.486,45	3.253,33	3.253,33	3.253,33	0,00	0,00	0,00	0,00	0,00	0,00	0,00	0,00	16.499,16
SEAPRI		0,00	0,00	0,00	0,00	0,00	0,00	0,00	0,00	0,00	0,00	0,00	0,00	0,00	0,00
GMA		30.902,41	30.629,75	30.256,24	30.133,81	26.123,25	0,00	0,00	0,00	0,00	0,00	0,00	0,00	0,00	148.041,46
SEPLOG		10.920,63	10.849,55	10.865,76	11.288,68	10.854,38	0,00	0,00	0,00	0,00	0,00	0,00	0,00	0,00	54.778,00
1.2 - EDUCAÇÃO		109.616,36	108.656,33	109.018,54	106.369,11	104.920,83	0,00	0,00	0,00	0,00	0,00	0,00	0,00	0,00	538.581,17
MDE		10.985,86	10.985,86	10.985,86	10.985,86	10.985,86	0,00	0,00	0,00	0,00	0,00	0,00	0,00	0,00	54.926,80
MDE - ADM. GERAL		39.329,34	39.944,91	40.306,26	38.804,52	38.344,29	0,00	0,00	0,00	0,00	0,00	0,00	0,00	0,00	196.722,82
EDUCAÇÃO BASICA FUNDEB		59.301,16	57.725,56	57.726,42	56.578,73	55.590,68	0,00	0,00	0,00	0,00	0,00	0,00	0,00	0,00	286.922,55
1.3 - SAÚDE		34.188,12	32.866,90	33.466,20	31.896,04	30.355,23	0,00	0,00	0,00	0,00	0,00	0,00	0,00	0,00	162.772,39
SMS		15.237,24	13.914,10	13.900,59	12.986,18	13.099,26	0,00	0,00	0,00	0,00	0,00	0,00	0,00	0,00	69.136,37
SMS ADM. GERAL		18.950,88	18.952,80	19.565,61	18.909,86	17.255,97	0,00	0,00	0,00	0,00	0,00	0,00	0,00	0,00	93.631,22
2 - ADMINISTRAÇÃO INDIRECTA		45.999,64	45.449,79	45.384,47	45.784,87	46.433,82	0,00	0,00	0,00	0,00	0,00	0,00	0,00	0,00	229.052,59
FUNCAJU		2.110,78	2.120,16	2.120,16	2.120,16	2.120,16	0,00	0,00	0,00	0,00	0,00	0,00	0,00	0,00	10.590,42
FUNDAT		2.823,68	2.823,68	2.823,68	2.864,62	2.864,62	0,00	0,00	0,00	0,00	0,00	0,00	0,00	0,00	14.201,28
SMTT		36.273,68	35.714,45	35.649,13	36.008,59	36.657,54	0,00	0,00	0,00	0,00	0,00	0,00	0,00	0,00	186.203,99
EMSURB		4.791,50	4.791,50	4.791,50	4.791,50	4.791,50	0,00	0,00	0,00	0,00	0,00	0,00	0,00	0,00	23.953,00
EMURB		0,00	0,00	0,00	0,00	0,00	0,00	0,00	0,00	0,00	0,00	0,00	0,00	0,00	0,00
3 - AJUPREVIDÊNCIA		391.042,35	390.341,75	392.714,35	393.918,65	408.290,58	0,00	0,00	0,00	0,00	0,00	0,00	0,00	0,00	1.976.407,58
AJUPREV - ORGÃO		440,52	440,52	440,52	493,72	493,72	0,00	0,00	0,00	0,00	0,00	0,00	0,00	0,00	3.040,00
AJUPREV - INATIVOS DIVERSOS		190.983,95	191.081,82	191.214,38	191.645,33	196.338,06	0,00	0,00	0,00	0,00	0,00	0,00	0,00	0,00	961.266,64
AJUPREV - INATIVOS MAGISTÉRIO		85.455,49	85.374,96	87.399,70	87.799,08	91.338,95	0,00	0,00	0,00	0,00	0,00	0,00	0,00	0,00	432.688,88
AJUPREV - INATIVOS SAÚDE		55.994,95	55.277,01	55.492,31	55.813,08	55.978,08	0,00	0,00	0,00	0,00	0,00	0,00	0,00	0,00	278.551,33
AJUPREV - INATIVOS SMTT		789,91	789,91	789,91	789,91	789,91	0,00	0,00	0,00	0,00	0,00	0,00	0,00	0,00	3.949,55
AJUPREV - PENSÃO FALEC. DIVS.		13.565,64	13.565,64	13.565,64	13.565,64	13.565,64	0,00	0,00	0,00	0,00	0,00	0,00	0,00	0,00	63.226,20
AJUPREV - PENSÃO FALEC. SME		1.765,35	1.765,35	1.765,35	1.765,35	1.765,35	0,00	0,00	0,00	0,00	0,00	0,00	0,00	0,00	8.821,75
AJUPREV - PENSÃO FALEC. SMS		1.442,88	1.442,88	1.442,88	1.442,88	1.442,88	0,00	0,00	0,00	0,00	0,00	0,00	0,00	0,00	7.211,40
AJUPREV - PENSÃO FALEC. SMTT		0,00	0,00	0,00	0,00	0,00	0,00	0,00	0,00	0,00	0,00	0,00	0,00	0,00	0,00
AJUPREV - INATIVOS VER. CMA		36.566,82	36.566,82	36.566,82	36.566,82	41.876,98	0,00	0,00	0,00	0,00	0,00	0,00	0,00	0,00	188.141,26
AJUPREV - INATIVOS FUNC.CMA		993,63	993,63	993,63	993,63	1.192,51	0,00	0,00	0,00	0,00	0,00	0,00	0,00	0,00	4.600,33
AJUPREV - PENSÃO VER.CMA		983,14	983,14	983,14	983,14	1.220,09	0,00	0,00	0,00	0,00	0,00	0,00	0,00	0,00	4.526,55
AJUPREV - PENSÃO FALEC. CMA		2.060,07	2.060,07	2.060,07	2.060,07	2.288,41	0,00	0,00	0,00	0,00	0,00	0,00	0,00	0,00	10.525,69
4 - TOTAL RPPS SERVIDOR (1+2 +3)		795.161,79	788.919,21	792.209,01	789.403,08	802.474,94	0,00	0,00	0,00	0,00	0,00	0,00	0,00	0,00	3.968.168,03

1.289.151-4/2024 - RPPS - 2E51

DEMONSTRATIO DA RECEITA DE CONTRIBUIÇÃO DO FUNDO FINANCEIRO

FUNDO FINANCEIRO	EXERCÍCIO/2024													
	JANEIRO	FEVEREIRO	MARÇO	ABRIL	MAIO	JUNHO	JULHO	AGOSTO	SETEMBRO	OUTUBRO	NOVEMBRO	13º	DEZEMBRO	TOTAL
RPPS - CONTRIBUIÇÃO PATRONAL														
1 - ADMINISTRAÇÃO DIRETA (1.1+1.2+1.3)	716.239,60	706.255,34	708.220,38	699.399,12	695.501,08	0,00	0,00	0,00	0,00	0,00	0,00	0,00	0,00	3.525.612,52
1.1 - ADMINISTRAÇÃO GERAL	428.630,64	423.208,88	423.250,90	422.868,82	424.948,96	0,00	0,00	0,00	0,00	0,00	0,00	0,00	0,00	2.122.906,20
GP	3.956,32	3.956,32	3.956,32	3.956,32	3.985,54	0,00	0,00	0,00	0,00	0,00	0,00	0,00	0,00	19.810,82
GVP	0,00	0,00	0,00	0,00	0,00	0,00	0,00	0,00	0,00	0,00	0,00	0,00	0,00	0,00
SEGOV	3.497,28	3.473,30	3.473,30	3.473,30	3.473,30	0,00	0,00	0,00	0,00	0,00	0,00	0,00	0,00	17.390,48
FUNCAJU -PESSOAL DISPOSIÇÃO	481,00	537,16	537,16	537,16	537,16	0,00	0,00	0,00	0,00	0,00	0,00	0,00	0,00	2.629,34
PGM	85.562,44	85.562,44	85.562,44	85.562,44	87.326,16	0,00	0,00	0,00	0,00	0,00	0,00	0,00	0,00	429.571,92
CGM	0,00	0,00	0,00	0,00	0,00	0,00	0,00	0,00	0,00	0,00	0,00	0,00	0,00	0,00
SECOM	1.538,58	1.538,58	1.538,58	1.538,58	1.538,58	0,00	0,00	0,00	0,00	0,00	0,00	0,00	0,00	7.692,90
SEMFAS	26.576,62	24.708,82	24.787,26	24.360,50	24.029,32	0,00	0,00	0,00	0,00	0,00	0,00	0,00	0,00	124.462,52
SEMFUZ	100.052,98	97.611,00	98.455,60	97.422,60	107.936,60	0,00	0,00	0,00	0,00	0,00	0,00	0,00	0,00	501.471,78
SEJESP	1.349,44	1.349,44	1.349,44	1.399,06	1.373,46	0,00	0,00	0,00	0,00	0,00	0,00	0,00	0,00	6.820,84
SEMA	5.305,32	5.305,32	5.305,32	5.737,22	5.210,68	0,00	0,00	0,00	0,00	0,00	0,00	0,00	0,00	26.869,86
SETUR	0,00	0,00	0,00	0,00	0,00	0,00	0,00	0,00	0,00	0,00	0,00	0,00	0,00	0,00
SEMINFRA	0,00	0,00	0,00	0,00	0,00	0,00	0,00	0,00	0,00	0,00	0,00	0,00	0,00	0,00
EMURB PESSOAL A DISPOSIÇÃO	63.059,72	63.072,24	63.072,24	63.165,86	62.780,60	0,00	0,00	0,00	0,00	0,00	0,00	0,00	0,00	315.150,66
EMSURB PESSOAL DISPOSIÇÃO	47.099,62	46.162,76	46.462,58	46.364,14	46.295,64	0,00	0,00	0,00	0,00	0,00	0,00	0,00	0,00	232.387,74
SEMDEI	0,00	0,00	0,00	0,00	0,00	0,00	0,00	0,00	0,00	0,00	0,00	0,00	0,00	0,00
SEMDEC	6.505,24	6.972,90	6.506,66	6.506,66	6.506,66	0,00	0,00	0,00	0,00	0,00	0,00	0,00	0,00	32.999,12
SEAPRI	0,00	0,00	0,00	0,00	0,00	0,00	0,00	0,00	0,00	0,00	0,00	0,00	0,00	0,00
GMA	61.804,82	61.259,50	60.512,48	60.267,62	52.246,50	0,00	0,00	0,00	0,00	0,00	0,00	0,00	0,00	296.090,92
SEPMLOG	21.841,26	21.699,10	21.731,52	22.577,36	21.708,76	0,00	0,00	0,00	0,00	0,00	0,00	0,00	0,00	109.558,00
1.2 - EDUCAÇÃO	219.232,72	217.312,66	218.037,08	212.738,22	209.841,66	0,00	0,00	0,00	0,00	0,00	0,00	0,00	0,00	1.077.162,34
MDE	21.971,72	21.971,72	21.971,72	21.971,72	21.971,72	0,00	0,00	0,00	0,00	0,00	0,00	0,00	0,00	109.856,60
MDE - ADM. GERAL	78.658,68	79.889,82	80.612,52	77.609,04	76.688,58	0,00	0,00	0,00	0,00	0,00	0,00	0,00	0,00	393.458,64
EDUCAÇÃO BASICA FUNDEB	118.602,32	115.451,12	115.452,84	113.157,46	111.181,36	0,00	0,00	0,00	0,00	0,00	0,00	0,00	0,00	573.841,00
1.3 - SAÚDE	68.376,24	65.733,80	66.932,40	63.792,08	60.710,46	0,00	0,00	0,00	0,00	0,00	0,00	0,00	0,00	325.544,98
SMS	30.474,48	27.828,20	27.801,18	25.972,36	26.198,52	0,00	0,00	0,00	0,00	0,00	0,00	0,00	0,00	138.274,74
SMS ADM. GERAL	37.901,76	37.905,60	39.131,22	37.819,72	34.511,94	0,00	0,00	0,00	0,00	0,00	0,00	0,00	0,00	187.270,24
2 - ADMINISTRAÇÃO INDIRETA	91.999,28	90.899,58	90.768,94	91.569,74	92.867,64	0,00	0,00	0,00	0,00	0,00	0,00	0,00	0,00	458.105,18
FUNCAJU	4.221,56	4.240,32	4.240,32	4.240,32	4.240,32	0,00	0,00	0,00	0,00	0,00	0,00	0,00	0,00	21.182,84
FUNDAT	5.647,36	5.647,36	5.647,36	5.729,24	5.729,24	0,00	0,00	0,00	0,00	0,00	0,00	0,00	0,00	28.400,56
SMTT	72.547,36	71.428,90	71.298,26	72.017,18	73.315,08	0,00	0,00	0,00	0,00	0,00	0,00	0,00	0,00	360.209,78
EMSURB	9.583,00	9.583,00	9.583,00	9.583,00	9.583,00	0,00	0,00	0,00	0,00	0,00	0,00	0,00	0,00	47.915,00
EMURB	0,00	0,00	0,00	0,00	0,00	0,00	0,00	0,00	0,00	0,00	0,00	0,00	0,00	0,00
3 - AJUPREVIDÊNCIA	881,04	881,04	881,04	987,44	987,44	0,00	0,00	0,00	0,00	0,00	0,00	0,00	0,00	4.616,00
AJUPREV - ORGÃO	881,04	881,04	881,04	987,44	987,44	0,00	0,00	0,00	0,00	0,00	0,00	0,00	0,00	4.616,00
AJUPREV - INATIVOS DIVERSOS	0,00	0,00	0,00	0,00	0,00	0,00	0,00	0,00	0,00	0,00	0,00	0,00	0,00	0,00
AJUPREV - INATIVOS MAGISTÉRIO	0,00	0,00	0,00	0,00	0,00	0,00	0,00	0,00	0,00	0,00	0,00	0,00	0,00	0,00
AJUPREV - INATIVOS SAÚDE	0,00	0,00	0,00	0,00	0,00	0,00	0,00	0,00	0,00	0,00	0,00	0,00	0,00	0,00
AJUPREV - INATIVOS SMTT	0,00	0,00	0,00	0,00	0,00	0,00	0,00	0,00	0,00	0,00	0,00	0,00	0,00	0,00
AJUPREV - PENSÃO FALEC. DIVS.	0,00	0,00	0,00	0,00	0,00	0,00	0,00	0,00	0,00	0,00	0,00	0,00	0,00	0,00
AJUPREV - PENSÃO FALEC. SME	0,00	0,00	0,00	0,00	0,00	0,00	0,00	0,00	0,00	0,00	0,00	0,00	0,00	0,00
AJUPREV - PENSÃO FALEC. SMS	0,00	0,00	0,00	0,00	0,00	0,00	0,00	0,00	0,00	0,00	0,00	0,00	0,00	0,00
AJUPREV - PENSÃO FALEC. SMTT	0,00	0,00	0,00	0,00	0,00	0,00	0,00	0,00	0,00	0,00	0,00	0,00	0,00	0,00
AJUPREV - INATIVOS VER. CMA	0,00	0,00	0,00	0,00	0,00	0,00	0,00	0,00	0,00	0,00	0,00	0,00	0,00	0,00
AJUPREV - INATIVOS FUNC.CMA	0,00	0,00	0,00	0,00	0,00	0,00	0,00	0,00	0,00	0,00	0,00	0,00	0,00	0,00
AJUPREV - PENSÃO VER.CMA	0,00	0,00	0,00	0,00	0,00	0,00	0,00	0,00	0,00	0,00	0,00	0,00	0,00	0,00
AJUPREV - PENSÃO FALEC. CMA	0,00	0,00	0,00	0,00	0,00	0,00	0,00	0,00	0,00	0,00	0,00	0,00	0,00	0,00
4 -TOTAL RPPS PATRONAL (1+2 +3)	809.119,92	798.035,96	799.870,36	791.956,30	789.356,16	0,00	0,00	0,00	0,00	0,00	0,00	0,00	0,00	3.988.338,70
TOTAL GERAL	1.604.281,71	1.586.955,17	1.592.079,37	1.581.359,38	1.591.831,10	0,00	0,00	0,00	0,00	0,00	0,00	0,00	0,00	7.956.111,52

Assinado por: ANTONIO SILVA COELHO





DEMONSTRATIO DA RECEITA DE CONTRIBUIÇÃO DO FUNDO FINANCEIRO

FUNDO FINANCEIRO	EXERCÍCIO/2024														
	RPPS - CONTRIBUIÇÃO DOS SERVIDORES	JANEIRO	FEVEREIRO	MARÇO	ABRIL	MAIO	JUNHO	JULHO	AGOSTO	SETEMBRO	OUTUBRO	NOVEMBRO	13º	DEZEMBRO	TOTAL
1 - ADMINISTRAÇÃO DIRETA (1.1+1.2+1.3)	16.620.339,80	16.388.655,19	15.704.083,21	16.229.556,57	16.139.102,54	0,00	0,00	0,00	0,00	0,00	0,00	0,00	0,00	0,00	81.081.737,11
1.1 - ADMINISTRAÇÃO GERAL	9.946.373,96	9.820.562,07	9.821.537,19	9.812.671,02	9.860.940,66	0,00	0,00	0,00	0,00	0,00	0,00	0,00	0,00	0,00	49.262.084,90
GP	91.806,39	91.806,39	91.806,39	91.806,39	92.484,45	0,00	0,00	0,00	0,00	0,00	0,00	0,00	0,00	0,00	459.710,01
GVP	0,00	0,00	0,00	0,00	0,00	0,00	0,00	0,00	0,00	0,00	0,00	0,00	0,00	0,00	0,00
SEGOV	81.154,40	80.597,94	80.597,94	80.597,94	80.597,94	0,00	0,00	0,00	0,00	0,00	0,00	0,00	0,00	0,00	403.546,16
FUNCAJU - PESSOAL DISPOSIÇÃO	11.161,59	12.464,82	12.464,82	12.464,82	12.464,82	0,00	0,00	0,00	0,00	0,00	0,00	0,00	0,00	0,00	61.020,87
PGM	1.985.476,41	1.985.476,41	1.985.476,41	1.985.476,41	2.026.403,54	0,00	0,00	0,00	2.026.403,54	0,00	0,00	0,00	0,00	0,00	9.968.300,88
CGM	0,00	0,00	0,00	0,00	0,00	0,00	0,00	0,00	0,00	0,00	0,00	0,00	0,00	0,00	0,00
SECOM	35.702,77	35.702,77	35.702,77	35.702,77	35.702,77	0,00	0,00	0,00	0,00	0,00	0,00	0,00	0,00	0,00	178.512,35
SEMFAS	616.710,48	573.368,18	575.188,35	565.285,43	557.600,36	0,00	0,00	0,00	0,00	0,00	0,00	0,00	0,00	0,00	2.888.152,80
SEMFAZ	2.321.729,39	2.265.063,24	2.284.662,17	2.260.691,43	2.504.668,81	0,00	0,00	0,00	0,00	0,00	0,00	0,00	0,00	0,00	11.636.812,04
SEJESP	31.313,76	31.313,76	31.313,76	32.465,17	31.871,14	0,00	0,00	0,00	0,00	0,00	0,00	0,00	0,00	0,00	158.272,59
SEMA	123.109,95	123.109,95	123.109,95	133.132,18	120.913,83	0,00	0,00	0,00	0,00	0,00	0,00	0,00	0,00	0,00	623.375,86
SETUR	0,00	0,00	0,00	0,00	0,00	0,00	0,00	0,00	0,00	0,00	0,00	0,00	0,00	0,00	0,00
SEMINFRA	0,00	0,00	0,00	0,00	0,00	0,00	0,00	0,00	0,00	0,00	0,00	0,00	0,00	0,00	0,00
EMURB PESSOAL A DISPOSIÇÃO	1.463.300,80	1.463.591,33	1.463.591,33	1.465.763,80	1.456.823,80	0,00	0,00	0,00	0,00	0,00	0,00	0,00	0,00	0,00	7.313.070,06
EMSURB PESSOAL DISPOSIÇÃO	1.092.946,67	1.071.206,86	1.078.164,19	1.075.879,86	1.074.290,34	0,00	0,00	0,00	0,00	0,00	0,00	0,00	0,00	0,00	5.392.487,92
SEMDEI	0,00	0,00	0,00	0,00	0,00	0,00	0,00	0,00	0,00	0,00	0,00	0,00	0,00	0,00	0,00
SEMDEC	150.954,08	161.806,14	150.987,06	150.987,06	150.987,06	0,00	0,00	0,00	0,00	0,00	0,00	0,00	0,00	0,00	765.720,40
SEAPRI	0,00	0,00	0,00	0,00	0,00	0,00	0,00	0,00	0,00	0,00	0,00	0,00	0,00	0,00	0,00
GMA	1.434.180,85	1.421.526,68	1.404.192,11	1.398.510,14	1.212.380,03	0,00	0,00	0,00	0,00	0,00	0,00	0,00	0,00	0,00	6.870.789,31
SEPMLOG	506.826,42	503.527,60	504.279,94	523.907,62	503.751,77	0,00	0,00	0,00	0,00	0,00	0,00	0,00	0,00	0,00	2.542.290,35
1.2 - EDUCAÇÃO	5.087.295,20	5.042.740,29	5.059.550,46	4.936.590,34	4.869.375,69	0,00	0,00	0,00	0,00	0,00	0,00	0,00	0,00	0,00	24.995.551,98
MDE	509.853,74	509.853,74	509.853,74	509.853,74	509.853,74	0,00	0,00	0,00	0,00	0,00	0,00	0,00	0,00	0,00	2.549.268,70
MDE - ADM. GERAL	1.825.274,65	1.853.843,30	1.870.613,55	1.800.917,75	1.779.558,48	0,00	0,00	0,00	0,00	0,00	0,00	0,00	0,00	0,00	9.130.200,73
EDUCAÇÃO BASICA FUNDEB	2.752.166,81	2.679.043,25	2.679.083,17	2.625.818,85	2.579.963,47	0,00	0,00	0,00	0,00	0,00	0,00	0,00	0,00	0,00	13.316.075,55
1.3 - SAÚDE	1.586.670,64	1.525.352,83	822.995,56	1.480.295,21	1.408.786,19	0,00	0,00	0,00	0,00	0,00	0,00	0,00	0,00	0,00	6.824.106,43
SMS	707.160,29	645.753,39	645.126,38	602.688,60	607.936,65	0,00	0,00	0,00	0,00	0,00	0,00	0,00	0,00	0,00	3.208.668,81
SMS ADM. GERAL	879.510,35	879.599,44	177.869,18	877.606,61	800.849,54	0,00	0,00	0,00	0,00	0,00	0,00	0,00	0,00	0,00	3.615.438,12
2 - ADMINISTRAÇÃO INDIRETA	2.134.843,26	2.109.324,76	2.106.293,25	2.124.875,81	2.154.993,55	0,00	0,00	0,00	0,00	0,00	0,00	0,00	0,00	0,00	10.630.338,63
FUNCAJU	97.961,30	98.396,62	98.396,62	98.396,62	98.396,62	0,00	0,00	0,00	0,00	0,00	0,00	0,00	0,00	0,00	491.647,78
FUNDAT	131.047,00	131.047,00	131.047,00	132.947,01	132.947,01	0,00	0,00	0,00	0,00	0,00	0,00	0,00	0,00	0,00	659.939,02
SMTT	1.683.461,45	1.657.507,63	1.654.476,12	1.671.158,67	1.701.276,41	0,00	0,00	0,00	0,00	0,00	0,00	0,00	0,00	0,00	8.360.880,28
EMSURB	222.373,51	222.373,51	222.373,51	222.373,51	222.373,51	0,00	0,00	0,00	0,00	0,00	0,00	0,00	0,00	0,00	1.111.867,55
EMURB	0,00	0,00	0,00	0,00	0,00	0,00	0,00	0,00	0,00	0,00	0,00	0,00	0,00	0,00	0,00
CMA	0,00	0,00	0,00	0,00	0,00	0,00	0,00	0,00	0,00	0,00	0,00	0,00	0,00	0,00	0,00
3 - AJUPREVIDÊNCIA	20.444,55	20.444,55	20.444,55	22.913,53	22.913,53	0,00	0,00	0,00	0,00	0,00	0,00	0,00	0,00	0,00	102.166,71
AJUPREV - ORGÃO	20.444,55	20.444,55	20.444,55	22.913,53	22.913,53	0,00	0,00	0,00	0,00	0,00	0,00	0,00	0,00	0,00	102.166,71
4 - TOTAL RPPS SERVIDOR (1+2 +3)	18.775.627,61	18.518.424,50	17.830.821,01	18.377.345,91	18.317.009,62	0,00	0,00	0,00	0,00	0,00	0,00	0,00	0,00	0,00	91.819.228,65
FUNDO FINANCEIRO	EXERCÍCIO/2023														
RPPS RECEITAS	JANEIRO	FEVEREIRO	MARÇO	ABRIL	MAIO	JUNHO	JULHO	AGOSTO	SETEMBRO	OUTUBRO	NOVEMBRO	13º	DEZEMBRO	TOTAL	
TOTAL GERAL	20.379.909,32	20.105.379,67	19.422.900,38	19.958.705,29	19.908.840,72	0,00	0,00	0,00	0,00	0,00	0,00	0,00	0,00	0,00	99.775.795,38
CONTRIBUIÇÃO DOS SERVIDORES	795.161,79	788.919,21	792.209,01	789.403,08	802.474,94	0,00	0,00	0,00	0,00	0,00	0,00	0,00	0,00	0,00	3.968.168,03
CONTRIBUIÇÃO PATRONAL	809.119,92	798.035,96	799.870,36	791.956,30	789.356,16	0,00	0,00	0,00	0,00	0,00	0,00	0,00	0,00	0,00	3.988.338,70
CONTRIBUIÇÃO PATROBAL SUPLEMENTAR	18.775.627,61	18.518.424,50	17.830.821,01	18.377.345,91	18.317.009,62	0,00	0,00	0,00	0,00	0,00	0,00	0,00	0,00	0,00	91.819.228,65

FONTE: SEMFAZ - COGOEF - SEPLOG

Aracaju, 15 de maio de 2024.
 Assina: [Assinatura] [Nome] [Cargo] [Assinatura]





DEMONSTRATIO DAS RECEITAS E DESPESAS DO FUNDO FINANCEIRO PARA APURAÇÃO DO APORTE

APURAÇÃO	EXERCÍCIO/2024													
	JANEIRO	FEVEREIRO	MARÇO	ABRIL	MAIO	JUNHO	JULHO	AGOSTO	SETEMBRO	OUTUBRO	NOVEMBRO	13º	DEZEMBRO	TOTAL
APORTE FUNDO FINANCEIRO														
TOTAL DAS CONTRIBUIÇÕES	20.379.909,32	20.105.379,67	19.422.900,38	19.958.705,29	19.908.840,72	0,00	0,00	0,00	0,00	0,00	0,00	0,00	0,00	99.775.739,38
CONTRIBUIÇÕES AJUPREVE/ORGÃO	21.766,11	21.766,11	21.766,11	24.394,69	24.394,69	0,00	0,00	0,00	0,00	0,00	0,00	0,00	0,00	114.080,71
CONTRIBUIÇÕES APOSENTADOS E PENSÕES	390.601,83	389.901,23	392.273,83	393.424,93	407.796,86	0,00	0,00	0,00	0,00	0,00	0,00	0,00	0,00	1.973.998,68
TOTAL DO RPPS EXCLUSIVE AJUPREV	19.967.541,38	19.693.712,33	19.008.860,44	19.540.885,67	19.476.649,17	0,00	0,00	0,00	0,00	0,00	0,00	0,00	0,00	97.687.649,99
TOTAL DAS DESPESAS	29.195.685,04	29.127.720,85	29.230.972,28	30.289.725,93	30.900.994,11	0,00	0,00	0,00	0,00	0,00	0,00	0,00	0,00	148.745.098,21
TOTAL DO APORTE	-9.228.143,66	-9.434.008,52	-10.222.111,84	-10.748.840,26	-11.424.344,94	0,00	0,00	0,00	0,00	0,00	0,00	0,00	0,00	-51.057.449,22
VALOR ACRESCIMENTO	0,00	205.864,86	788.103,32	526.728,42	675.504,68	0,00	0,00	0,00	0,00	0,00	0,00	0,00	0,00	2.196.201,28

FONTE: SEMFAZ-COGOE F

EMIÇÃO:22/05/2024 16H38

PÁGINA 012



DEMONSTRATIVO DAS RECEITAS SUPLENETAR FUNDO FINANCEIRO DO RPPS

FUNDO FINANCEIRO RPPS - CONTRIBUIÇÃO PATRONAL	2018	2019	2020	2021	2022	2023	EXERCÍCIO 2024												TOTAL ARECADADO		
							JANEIRO	FEVEREIRO	MARÇO	ABRIL	MAIO	JUNHO	JULHO	AGOSTO	SETEMBRO	OUTUBRO	NOVEMBRO	13ª		DEZEMBRO	TOTAL
1 - ADMINISTRAÇÃO DIRETA (1.1+1.2+1.3)	159.485.393	158.860.883	179.097.524	208.645.659	220.115.280	243.765.129	16.620.340	16.388.655	15.704.083	16.229.557	16.139.103	0	0	0	0	0	0	0	0	81.081.737	1.251.051.695
1.1 - ADMINISTRAÇÃO GERAL	76.856.760	83.208.045	99.070.664	119.344.641	126.915.649	143.134.024	9.946.374	9.820.562	9.821.537	9.812.671	9.860.941	0	0	0	0	0	0	0	0	49.262.085	697.791.658
GP	1.475.749	1.335.981	1.414.276	1.625.276	1.589.327	1.200.274	91.806	91.806	91.806	91.806	92.484	0	0	0	0	0	0	0	0	459.710	9.100.933
GVP	97.635	38.604	0	0	0	0	0	0	0	0	0	0	0	0	0	0	0	0	0	0	136.089
SEGOV	1.631.956	1.594.715	1.453.469	1.074.744	1.119.761	1.152.154	81.154	80.598	80.598	80.598	80.598	0	0	0	0	0	0	0	0	403.546	8.430.945
FUNCAJU - PESSOAL DISPOSIÇÃO	1.387.848	1.351.772	1.112.048	456.635	111.145	143.683	11.162	12.465	12.465	12.465	12.465	0	0	0	0	0	0	0	0	61.021	4.624.652
PGM	10.809.664	12.624.158	15.365.880	17.450.790	19.271.437	25.359.065	1.985.476	1.985.476	1.985.476	1.985.476	2.026.404	0	0	0	0	0	0	0	0	9.968.309	110.849.933
CGM	917.512	538.528	501.478	689.580	679.473	119.305	0	0	0	0	0	0	0	0	0	0	0	0	0	0	3.445.876
SECOM	1.402.729	1.259.139	1.319.967	1.139.314	932.522	457.564	35.703	35.703	35.703	35.703	35.703	0	0	0	0	0	0	0	0	178.514	6.689.749
SEMFAS	7.532.596	7.534.983	10.134.401	12.977.925	12.150.049	9.488.554	616.710	573.368	575.188	565.285	557.600	0	0	0	0	0	0	0	0	2.888.153	62.706.981
SEMPAZ	22.073.658	25.120.786	30.958.141	35.718.058	38.538.542	40.800.524	2.321.729	2.265.063	2.284.662	2.260.691	2.504.669	0	0	0	0	0	0	0	0	11.636.815	204.846.024
SEJESP	73.499	226.927	239.674	348.307	517.758	591.414	31.314	31.314	31.314	32.465	31.871	0	0	0	0	0	0	0	0	158.278	2.155.857
SEMA	603.784	698.974	908.535	943.630	960.633	1.250.015	123.110	123.110	123.110	133.132	120.914	0	0	0	0	0	0	0	0	623.376	5.988.897
SETUR	1.240.324	1.493.027	436.195	0	0	0	0	0	0	0	0	0	0	0	0	0	0	0	0	0	3.169.086
SEMINFRA	0	0	0	0	0	0	0	0	0	0	0	0	0	0	0	0	0	0	0	0	0
EMURB PESSOAL A DISPOSIÇÃO	7.863.188	9.318.820	10.705.738	13.767.400	15.654.371	19.162.240	1.463.301	1.463.591	1.463.591	1.465.764	1.456.824	0	0	0	0	0	0	0	0	7.313.071	83.784.228
EMSURB PESSOAL DISPOSIÇÃO	6.524.331	7.064.039	8.365.802	11.327.418	13.093.195	15.944.061	1.092.947	1.071.207	1.078.164	1.075.880	1.074.290	0	0	0	0	0	0	0	0	5.392.488	67.711.044
SEMDEI				0	0	0	0	0	0	0	0	0	0	0	0	0	0	0	0	0	0
SEMDEC	1.576.765	1.709.346	2.074.877	2.087.538	1.717.358	2.052.413	150.954	161.806	150.987	150.987	150.987	0	0	0	0	0	0	0	0	765.721	11.984.088
SEAPRI	0	0	0	0	0	0	0	0	0	0	0	0	0	0	0	0	0	0	0	0	0
GMA	4.578.228	5.523.737	7.310.631	11.397.783	14.497.759	18.437.966	1.434.181	1.421.527	1.404.192	1.398.510	1.212.380	0	0	0	0	0	0	0	0	6.870.790	68.616.644
SEPROG	7.067.294	5.774.509	6.769.552	8.340.243	6.082.319	6.974.792	506.826	503.528	504.280	523.908	503.752	0	0	0	0	0	0	0	0	2.542.293	43.551.022
1.2 - EDUCAÇÃO	49.722.853	46.543.147	49.966.963	57.244.894	66.467.317	74.216.843	5.087.295	5.042.740	5.059.550	4.936.590	4.869.376	0	0	0	0	0	0	0	0	24.995.552	369.157.969
MDE	5.369.053	4.786.261	5.188.275	5.222.692	7.010.082	7.291.451	509.854	509.854	509.854	509.854	509.854	0	0	0	0	0	0	0	0	2.549.269	37.417.883
MDE - ADM. GERAL	18.697.938	18.801.391	22.649.521	28.175.919	28.157.052	29.077.745	1.825.275	1.853.843	1.870.614	1.800.918	1.779.558	0	0	0	0	0	0	0	0	9.130.208	154.889.874
EDUCAÇÃO BASICA FUNDEB	25.655.862	22.955.495	22.129.167	23.846.283	31.300.183	37.847.647	2.752.167	2.679.043	2.679.083	2.625.819	2.579.963	0	0	0	0	0	0	0	0	13.316.076	172.250.933
1.3 - SAÚDE	32.905.780	29.109.691	30.059.897	32.056.124	26.732.314	26.414.262	1.586.671	1.525.353	822.996	1.480.295	1.408.786	0	0	0	0	0	0	0	0	6.824.100	184.021.358
SMS	20.469.254	17.070.765	15.422.199	14.874.756	12.309.166	12.594.468	707.160	645.753	645.126	602.689	607.937	0	0	0	0	0	0	0	0	3.208.665	95.949.033
SMS ADM. GERAL	12.436.526	12.038.926	14.637.698	17.181.368	14.423.148	13.819.794	879.510	879.599	177.869	877.607	800.850	0	0	0	0	0	0	0	0	3.615.435	88.152.095
2 - ADMINISTRAÇÃO INDIRETA	14.796.832	14.659.365	17.593.303	23.071.331	24.676.157	30.158.601	2.155.288	2.129.769	2.126.738	2.147.789	2.177.907	0	0	0	0	0	0	0	0	10.737.491	110.593.881
FUNCAJU	424.437	378.318	484.792	762.924	977.332	1.171.452	97.961	98.397	98.397	98.397	98.397	0	0	0	0	0	0	0	0	491.548	1.490.983
FUNDAT	21.111	5.275	0	8.541	20.324	1.882.184	131.047	131.047	131.047	132.947	132.947	0	0	0	0	0	0	0	0	659.035	49.960.70
SMTT	10.075.451	10.943.923	13.131.773	17.614.269	19.098.411	23.372.899	1.683.461	1.657.508	1.654.476	1.671.159	1.701.276	0	0	0	0	0	0	0	0	8.367.880	102.604.07
EMSURB	1.332.435	1.481.977	1.793.037	2.377.591	2.487.457	3.199.511	222.374	222.374	222.374	222.374	222.374	0	0	0	0	0	0	0	0	1.111.868	139.832.55
EMURB	1.195.836	109.658	0	0	0	0	0	0	0	0	0	0	0	0	0	0	0	0	0	0	205.934
ARACAJU PREVIDÊNCIA	1.747.562	1.740.215	2.183.701	2.308.006	2.092.633	532.555	20.445	20.445	20.445	22.914	22.914	0	0	0	0	0	0	0	0	107.161	10.211.832
3 -TOTAL RPPS SUPLEMENTAR (1+2)	174.282.225	173.520.248	196.690.827	231.716.990	244.791.437	273.923.730	18.775.628	18.518.425	17.830.821	18.377.346	18.317.010	0	0	0	0	0	0	0	0	91.819.229	1.386.744.866

FONTE: SEMFAZ-COGEF





DEMONSTRATIO DA RECEITA DE CONTRIBUIÇÃO DO FUNDO PREVIDENCIÁRIO

FUNDO PREVIDENCIÁRIO	EXERCÍCIO/2024														TOTAL
	JANEIRO	FEVEREIRO	MARÇO	ABRIL	MAIO	JUNHO	JULHO	AGOSTO	SETEMBRO	OUTUBRO	NOVEMBRO	13º	DEZEMBRO	TOTAL	
RPPS - CONTRIBUIÇÃO DOS SERVIDORES															
1 - ADMINISTRAÇÃO DIRETA (1.1+1.2+1.3)	2.742.870,69	2.757.165,54	2.843.631,91	2.776.105,80	2.785.544,71	0,00	0,00	0,00	0,00	0,00	0,00	0,00	0,00	13.905.318,65	
1.1 - ADMINISTRAÇÃO GERAL	404.458,52	403.430,69	409.314,56	406.871,48	411.067,79	0,00	0,00	0,00	0,00	0,00	0,00	0,00	0,00	2.035.148,04	
GP	0,00	0,00	0,00	0,00	0,00	0,00	0,00	0,00	0,00	0,00	0,00	0,00	0,00	0,00	
GVP	0,00	0,00	0,00	0,00	0,00	0,00	0,00	0,00	0,00	0,00	0,00	0,00	0,00	0,00	
SEGOV	1.875,55	2.007,53	2.007,53	2.007,53	2.265,31	0,00	0,00	0,00	0,00	0,00	0,00	0,00	0,00	10.160,45	
FUNCAJU - PESSOAL DISPOSIÇÃO	0,00	0,00	0,00	0,00	0,00	0,00	0,00	0,00	0,00	0,00	0,00	0,00	0,00	0,00	
PGM	80.975,57	80.856,94	81.569,74	81.335,48	83.331,20	0,00	0,00	0,00	0,00	0,00	0,00	0,00	0,00	408.068,93	
CGM	0,00	0,00	0,00	0,00	0,00	0,00	0,00	0,00	0,00	0,00	0,00	0,00	0,00	0,00	
SECOM	0,00	0,00	0,00	0,00	0,00	0,00	0,00	0,00	0,00	0,00	0,00	0,00	0,00	0,00	
SEMFAS	102.949,48	102.812,66	104.885,43	104.524,56	106.128,85	0,00	0,00	0,00	0,00	0,00	0,00	0,00	0,00	521.308,98	
SEMPAZ	32.589,26	32.048,54	34.916,53	33.072,92	34.168,47	0,00	0,00	0,00	0,00	0,00	0,00	0,00	0,00	166.794,72	
SEJESP	1.414,93	1.414,93	1.676,80	1.458,56	1.458,56	0,00	0,00	0,00	0,00	0,00	0,00	0,00	0,00	7.428,78	
SEMA	18.989,29	18.917,48	18.623,50	18.753,32	18.950,69	0,00	0,00	0,00	0,00	0,00	0,00	0,00	0,00	94.236,28	
SETUR	788,11	788,11	788,11	811,76	0,00	0,00	0,00	0,00	0,00	0,00	0,00	0,00	0,00	3.178,09	
SEMINFRA	0,00	0,00	0,00	0,00	0,00	0,00	0,00	0,00	0,00	0,00	0,00	0,00	0,00	0,00	
EMURB PESSOAL A DISPOSIÇÃO	0,00	0,00	0,00	0,00	0,00	0,00	0,00	0,00	0,00	0,00	0,00	0,00	0,00	0,00	
EMSURB PESSOAL DISPOSIÇÃO	323,39	323,39	323,39	323,39	323,39	0,00	0,00	0,00	0,00	0,00	0,00	0,00	0,00	1.616,95	
SEMDEI	0,00	0,00	0,00	0,00	0,00	0,00	0,00	0,00	0,00	0,00	0,00	0,00	0,00	0,00	
SEMDEC	2.539,92	2.539,92	2.578,72	2.554,47	2.562,10	0,00	0,00	0,00	0,00	0,00	0,00	0,00	0,00	12.776,13	
SEAPRI	0,00	0,00	0,00	0,00	0,00	0,00	0,00	0,00	0,00	0,00	0,00	0,00	0,00	0,00	
GMA	153.309,54	152.627,39	151.870,97	152.379,50	152.275,90	0,00	0,00	0,00	0,00	0,00	0,00	0,00	0,00	762.468,30	
SEPMLOG	8.703,48	9.093,80	10.073,84	9.649,99	9.603,32	0,00	0,00	0,00	0,00	0,00	0,00	0,00	0,00	47.124,43	
1.2 - EDUCAÇÃO	1.208.317,14	1.206.315,31	1.271.834,50	1.230.015,49	1.224.113,62	0,00	0,00	0,00	0,00	0,00	0,00	0,00	0,00	6.140.596,06	
MDE	81.570,78	84.020,30	88.944,71	85.876,68	85.793,02	0,00	0,00	0,00	0,00	0,00	0,00	0,00	0,00	426.209,49	
MDE - ADM. GERAL	958,60	966,23	966,23	966,23	966,23	0,00	0,00	0,00	0,00	0,00	0,00	0,00	0,00	4.823,52	
EDUCAÇÃO BASICA FUNDEB	1.125.787,76	1.121.328,78	1.181.923,56	1.143.172,58	1.137.354,37	0,00	0,00	0,00	0,00	0,00	0,00	0,00	0,00	5.709.667,05	
1.3 - SAÚDE	1.130.095,03	1.147.419,54	1.162.482,85	1.139.218,83	1.150.363,30	0,00	0,00	0,00	0,00	0,00	0,00	0,00	0,00	5.725.578,55	
SMS	1.129.694,27	1.147.018,78	1.162.082,09	1.138.818,07	1.149.962,54	0,00	0,00	0,00	0,00	0,00	0,00	0,00	0,00	5.727.578,55	
SMS ADM. GERAL	400,76	400,76	400,76	400,76	400,76	0,00	0,00	0,00	0,00	0,00	0,00	0,00	0,00	2.003,80	
2 - ADMINISTRAÇÃO INDIRETA	73.265,44	72.854,60	73.160,45	72.825,04	72.601,35	0,00	0,00	0,00	0,00	0,00	0,00	0,00	0,00	364.708,88	
FUNCAJU	0,00	0,00	0,00	0,00	0,00	0,00	0,00	0,00	0,00	0,00	0,00	0,00	0,00	0,00	
FUNDAT	0,00	0,00	0,00	0,00	0,00	0,00	0,00	0,00	0,00	0,00	0,00	0,00	0,00	0,00	
SMTT	73.265,44	72.854,60	73.160,45	72.825,04	72.601,35	0,00	0,00	0,00	0,00	0,00	0,00	0,00	0,00	364.708,88	
EMSURB	0,00	0,00	0,00	0,00	0,00	0,00	0,00	0,00	0,00	0,00	0,00	0,00	0,00	0,00	
EMURB	0,00	0,00	0,00	0,00	0,00	0,00	0,00	0,00	0,00	0,00	0,00	0,00	0,00	0,00	
3 - AJUPREVIDÊNCIA	14.152,43	14.152,43	14.866,68	14.866,68	14.866,68	0,00	0,00	0,00	0,00	0,00	0,00	0,00	0,00	72.904,90	
AJUPREV - INATIVOS SME - CONC.	4,73	4,73	4,73	4,73	4,73	0,00	0,00	0,00	0,00	0,00	0,00	0,00	0,00	23,65	
AJUPREV - INATIVOS SMS - CONC.	13.935,34	13.935,34	14.649,59	14.649,59	14.649,59	0,00	0,00	0,00	0,00	0,00	0,00	0,00	0,00	71.911,94	
AJUPREV - PENSÃO FALEC. DIVS CONC.	0,00	0,00	0,00	0,00	0,00	0,00	0,00	0,00	0,00	0,00	0,00	0,00	0,00	0,00	
AJUPREV - PENSÃO FALEC. SME CONC.	0,00	0,00	0,00	0,00	0,00	0,00	0,00	0,00	0,00	0,00	0,00	0,00	0,00	0,00	
AJUPREV - PENSÃO FALEC. SMS CONC.	212,36	212,36	212,36	212,36	212,36	0,00	0,00	0,00	0,00	0,00	0,00	0,00	0,00	1.061,80	
4 - TOTAL RPPS SERVIDOR (1 + 2 + 3)	2.830.288,56	2.844.172,57	2.931.659,04	2.863.797,52	2.873.012,74	0,00	0,00	0,00	0,00	0,00	0,00	0,00	0,00	14.342.930,43	



ARACAJU - 2024 - RPPS - FONTE: SEMFAZ-COGOEJF - Nº 1174-0E66-2E51



DEMONSTRATIO DA RECEITA DE CONTRIBUIÇÃO DO FUNDO PREVIDENCIÁRIO

FUNDO PREVIDENCIÁRIO	EXERCÍCIO/2024														TOTAL
	JANEIRO	FEVEREIRO	MARÇO	ABRIL	MAIO	JUNHO	JULHO	AGOSTO	SETEMBRO	OUTUBRO	NOVEMBRO	13º	DEZEMBRO	TOTAL	
RPPS - CONTRIBUIÇÃO PATRONAL															
1 - ADMINISTRAÇÃO DIRETA (1.1+1.2+1.3)	5.485.741,38	5.514.331,08	5.687.263,82	5.552.211,60	5.571.089,42	0,00	0,00	0,00	0,00	0,00	0,00	0,00	0,00	27.810.637,30	
1.1 - ADMINISTRAÇÃO GERAL	808.917,04	806.861,38	818.629,12	813.742,96	822.135,58	0,00	0,00	0,00	0,00	0,00	0,00	0,00	0,00	4.070.288,08	
GP	0,00	0,00	0,00	0,00	0,00	0,00	0,00	0,00	0,00	0,00	0,00	0,00	0,00	0,00	
GVP	0,00	0,00	0,00	0,00	0,00	0,00	0,00	0,00	0,00	0,00	0,00	0,00	0,00	0,00	
SEGOV	3.751,10	4.015,06	4.015,06	4.015,06	4.530,62	0,00	0,00	0,00	0,00	0,00	0,00	0,00	0,00	20.326,90	
FUNCAJU - PESSOAL DISPOSIÇÃO	0,00	0,00	0,00	0,00	0,00	0,00	0,00	0,00	0,00	0,00	0,00	0,00	0,00	0,00	
PGM	161.951,14	161.713,88	163.139,48	162.670,96	166.662,40	0,00	0,00	0,00	0,00	0,00	0,00	0,00	0,00	816.137,86	
CGM	0,00	0,00	0,00	0,00	0,00	0,00	0,00	0,00	0,00	0,00	0,00	0,00	0,00	0,00	
SECOM	0,00	0,00	0,00	0,00	0,00	0,00	0,00	0,00	0,00	0,00	0,00	0,00	0,00	0,00	
SEMFAS	205.898,96	205.625,32	209.770,86	209.049,12	212.257,70	0,00	0,00	0,00	0,00	0,00	0,00	0,00	0,00	1.042.604,96	
SEMFAZ	65.178,52	64.097,08	69.833,06	66.145,84	68.336,94	0,00	0,00	0,00	0,00	0,00	0,00	0,00	0,00	333.594,44	
SEJESP	2.829,86	2.829,86	3.353,60	2.917,12	2.917,12	0,00	0,00	0,00	0,00	0,00	0,00	0,00	0,00	14.846,66	
SEMA	37.978,58	37.834,96	37.247,00	37.506,64	37.901,38	0,00	0,00	0,00	0,00	0,00	0,00	0,00	0,00	188.466,66	
SETUR	1.576,22	1.576,22	1.576,22	1.623,52	0,00	0,00	0,00	0,00	0,00	0,00	0,00	0,00	0,00	6.352,18	
SEMINFRA	0,00	0,00	0,00	0,00	0,00	0,00	0,00	0,00	0,00	0,00	0,00	0,00	0,00	0,00	
EMURB PESSOAL A DISPOSIÇÃO	0,00	0,00	0,00	0,00	0,00	0,00	0,00	0,00	0,00	0,00	0,00	0,00	0,00	0,00	
EMSURB PESSOAL DISPOSIÇÃO	646,78	646,78	646,78	646,78	646,78	0,00	0,00	0,00	0,00	0,00	0,00	0,00	0,00	3.236,90	
SEMDEI	0,00	0,00	0,00	0,00	0,00	0,00	0,00	0,00	0,00	0,00	0,00	0,00	0,00	0,00	
SEMDEC	5.079,84	5.079,84	5.157,44	5.108,94	5.124,20	0,00	0,00	0,00	0,00	0,00	0,00	0,00	0,00	25.550,26	
SEAPRI	0,00	0,00	0,00	0,00	0,00	0,00	0,00	0,00	0,00	0,00	0,00	0,00	0,00	0,00	
GMA	306.619,08	305.254,78	303.741,94	304.759,00	304.551,80	0,00	0,00	0,00	0,00	0,00	0,00	0,00	0,00	1.524.926,60	
SEPLOG	17.406,96	18.187,60	20.147,68	19.299,98	19.206,64	0,00	0,00	0,00	0,00	0,00	0,00	0,00	0,00	94.245,86	
1.2 - EDUCAÇÃO	2.416.634,28	2.412.630,62	2.543.669,00	2.460.030,98	2.448.227,24	0,00	0,00	0,00	0,00	0,00	0,00	0,00	0,00	12.281.192,12	
MDE	163.141,56	168.040,60	177.889,42	171.753,36	171.586,04	0,00	0,00	0,00	0,00	0,00	0,00	0,00	0,00	852.410,98	
MDE - ADM. GERAL	1.917,20	1.932,46	1.932,46	1.932,46	1.932,46	0,00	0,00	0,00	0,00	0,00	0,00	0,00	0,00	9.647,24	
EDUCAÇÃO BASICA FUNDEB	2.251.575,52	2.242.657,56	2.363.847,12	2.286.345,16	2.274.708,74	0,00	0,00	0,00	0,00	0,00	0,00	0,00	0,00	11.419.134,10	
1.3 - SAÚDE	2.260.190,06	2.294.839,08	2.324.965,70	2.278.437,66	2.300.726,60	0,00	0,00	0,00	0,00	0,00	0,00	0,00	0,00	11.459.159,10	
SMS	2.259.388,54	2.294.037,56	2.324.164,18	2.277.636,14	2.299.925,08	0,00	0,00	0,00	0,00	0,00	0,00	0,00	0,00	11.455.151,60	
SMS ADM. GERAL	801,52	801,52	801,52	801,52	801,52	0,00	0,00	0,00	0,00	0,00	0,00	0,00	0,00	4.007,50	
2 - ADMINISTRAÇÃO INDIRETA	146.530,88	145.709,20	146.320,90	145.650,08	145.202,70	0,00	0,00	0,00	0,00	0,00	0,00	0,00	0,00	729.413,76	
FUNCAJU	0,00	0,00	0,00	0,00	0,00	0,00	0,00	0,00	0,00	0,00	0,00	0,00	0,00	0,00	
FUNDAT	0,00	0,00	0,00	0,00	0,00	0,00	0,00	0,00	0,00	0,00	0,00	0,00	0,00	0,00	
SMTT	146.530,88	145.709,20	146.320,90	145.650,08	145.202,70	0,00	0,00	0,00	0,00	0,00	0,00	0,00	0,00	729.413,76	
EMSURB	0,00	0,00	0,00	0,00	0,00	0,00	0,00	0,00	0,00	0,00	0,00	0,00	0,00	0,00	
EMURB	0,00	0,00	0,00	0,00	0,00	0,00	0,00	0,00	0,00	0,00	0,00	0,00	0,00	0,00	
3 - AJUPREVIDÊNCIA	434,18	434,18	29.733,36	29.733,36	29.733,36	0,00	0,00	0,00	0,00	0,00	0,00	0,00	0,00	99.068,44	
AJUPREV - INATIVOS SME - CONC.	9,46	9,46	9,46	9,46	9,46	0,00	0,00	0,00	0,00	0,00	0,00	0,00	0,00	47,80	
AJUPREV - INATIVOS SMS - CONC.	0,00	0,00	29.299,18	29.299,18	29.299,18	0,00	0,00	0,00	0,00	0,00	0,00	0,00	0,00	87.892,54	
AJUPREV - PENSÃO FALEC. DIVS CONC.	0,00	0,00	0,00	0,00	0,00	0,00	0,00	0,00	0,00	0,00	0,00	0,00	0,00	0,00	
AJUPREV - PENSÃO FALEC. SME CONC.	0,00	0,00	0,00	0,00	0,00	0,00	0,00	0,00	0,00	0,00	0,00	0,00	0,00	0,00	
AJUPREV - PENSÃO FALEC. SMS CONC.	424,72	424,72	424,72	424,72	424,72	0,00	0,00	0,00	0,00	0,00	0,00	0,00	0,00	2.123,60	
4 - TOTAL RPPS PATRONAL (1+2 +3)	5.632.706,44	5.660.474,46	5.863.318,08	5.727.595,04	5.746.025,48	0,00	0,00	0,00	0,00	0,00	0,00	0,00	0,00	28.630.119,50	
TOTAL GERAL	8.462.995,00	8.504.647,03	8.794.977,12	8.591.392,56	8.619.038,22	0,00	0,00	0,00	0,00	0,00	0,00	0,00	0,00	42.973.049,98	
FUNDO PREVIDENCIÁRIO															
RPPS RECEITAS															
TOTAL GERAL	8.462.995,00	8.504.647,03	8.794.977,12	8.591.392,56	8.619.038,22	0,00	0,00	0,00	0,00	0,00	0,00	0,00	0,00	42.973.049,98	
CONTRIBUIÇÃO DOS SERVIDORES	2.830.288,56	2.844.172,57	2.931.659,04	2.863.797,52	2.873.012,74	0,00	0,00	0,00	0,00	0,00	0,00	0,00	0,00	14.342.930,43	
CONTRIBUIÇÃO PATRONAL	5.632.706,44	5.660.474,46	5.863.318,08	5.727.595,04	5.746.025,48	0,00	0,00	0,00	0,00	0,00	0,00	0,00	0,00	28.630.119,50	

Assessoria de Planejamento e Orçamento - ANTONIO SIVA ROCHA





DEMONSTRATIO DA DESPESA DO FUNDO PREVIDENCIÁRIO

PLANO PREVIDENCIÁRIO	EXERCÍCIO/2024													
	JANEIRO	FEVEREIRO	MARÇO	ABRIL	MAIO	JUNHO	JULHO	AGOSTO	SETEMBRO	OUTUBRO	NOVEMBRO	13º	DEZEMBRO	TOTAL
Despesas com Inativos e Pensão														
Poder Executivo (1)	827.850,75	834.869,29	878.701,71	942.379,54	958.320,63	0,00	0,00	0,00	0,00	0,00	0,00	0,00	0,00	4.442.121,92
Inativos - Diversos	7.876,66	7.876,66	7.876,66	7.876,66	7.876,66	0,00	0,00	0,00	0,00	0,00	0,00	0,00	0,00	39.389,30
Inativos - Magistério	153.630,50	156.994,09	156.994,09	170.732,35	179.379,01	0,00	0,00	0,00	0,00	0,00	0,00	0,00	0,00	817.730,04
Inativos - Saúde	666.343,59	669.998,54	713.830,96	763.770,53	771.064,96	0,00	0,00	0,00	0,00	0,00	0,00	0,00	0,00	3.585.008,88
Inativos - SMTT	0,00	0,00	0,00	0,00	0,00	0,00	0,00	0,00	0,00	0,00	0,00	0,00	0,00	0,00
Poder Legislativo (2)	0,00	0,00	0,00	0,00	0,00	0,00	0,00	0,00	0,00	0,00	0,00	0,00	0,00	0,00
Inativos - Câmara - Vereadores	0,00	0,00	0,00	0,00	0,00	0,00	0,00	0,00	0,00	0,00	0,00	0,00	0,00	0,00
Inativos - Câmara - Funcionários	0,00	0,00	0,00	0,00	0,00	0,00	0,00	0,00	0,00	0,00	0,00	0,00	0,00	0,00
Total Inativos (3) = (1+2)	827.850,75	834.869,29	878.701,71	942.379,54	958.320,63	0,00	0,00	0,00	0,00	0,00	0,00	0,00	0,00	4.442.121,92
Poder Executivo (4)	133.021,65	132.709,93	132.565,53	136.129,10	140.681,91	0,00	0,00	0,00	0,00	0,00	0,00	0,00	0,00	675.108,12
Pensões - Diversos	0,00	0,00	0,00	0,00	0,00	0,00	0,00	0,00	0,00	0,00	0,00	0,00	0,00	0,00
Pensões - Magistério	21.406,34	21.406,34	21.406,34	22.212,85	22.167,67	0,00	0,00	0,00	0,00	0,00	0,00	0,00	0,00	108.598,54
Pensões - Saúde	111.615,31	111.303,59	111.159,19	113.916,25	118.514,24	0,00	0,00	0,00	0,00	0,00	0,00	0,00	0,00	566.508,58
Pensões - SMTT	0,00	0,00	0,00	0,00	0,00	0,00	0,00	0,00	0,00	0,00	0,00	0,00	0,00	0,00
Poder Legislativo (5)	0,00	0,00	0,00	0,00	0,00	0,00	0,00	0,00	0,00	0,00	0,00	0,00	0,00	0,00
Pensões - Câmara - Vereadores	0,00	0,00	0,00	0,00	0,00	0,00	0,00	0,00	0,00	0,00	0,00	0,00	0,00	0,00
Pensões - Câmara - Funcionários	0,00	0,00	0,00	0,00	0,00	0,00	0,00	0,00	0,00	0,00	0,00	0,00	0,00	0,00
Total Pensões (6) = (4+5)	133.021,65	132.709,93	132.565,53	136.129,10	140.681,91	0,00	0,00	0,00	0,00	0,00	0,00	0,00	0,00	675.108,12
TOTAL GERAL (7) = (3+6)	960.872,40	967.579,22	1.011.267,24	1.078.508,64	1.099.002,54	0,00	0,00	0,00	0,00	0,00	0,00	0,00	0,00	5.117.230,04
ESPECIFICAÇÃO	EXERCÍCIO/2024													
RECEITA	8.462.995,00	8.504.647,03	8.794.977,12	8.591.392,56	8.619.038,22	0,00	0,00	0,00	0,00	0,00	0,00	0,00	0,00	42.973.049,33
DESPESAS	960.872,40	967.579,22	1.011.267,24	1.078.508,64	1.099.002,54	0,00	0,00	0,00	0,00	0,00	0,00	0,00	0,00	5.117.230,04
RESULTADO	7.502.122,60	7.537.067,81	7.783.709,88	7.512.883,92	7.520.035,68	0,00	0,00	0,00	0,00	0,00	0,00	0,00	0,00	37.855.819,29
PODER LEGISLATIVO	0,00	0,00	0,00	0,00	0,00	0,00	0,00	0,00	0,00	0,00	0,00	0,00	0,00	0,00
RECEITAS	0,00	0,00	0,00	0,00	0,00	0,00	0,00	0,00	0,00	0,00	0,00	0,00	0,00	0,00
RRPS - Segurado	0,00	0,00	0,00	0,00	0,00	0,00	0,00	0,00	0,00	0,00	0,00	0,00	0,00	0,00
RRPS - Patronal	0,00	0,00	0,00	0,00	0,00	0,00	0,00	0,00	0,00	0,00	0,00	0,00	0,00	0,00
DESPESAS	0,00	0,00	0,00	0,00	0,00	0,00	0,00	0,00	0,00	0,00	0,00	0,00	0,00	0,00
Inativos	0,00	0,00	0,00	0,00	0,00	0,00	0,00	0,00	0,00	0,00	0,00	0,00	0,00	0,00
Pensionistas	0,00	0,00	0,00	0,00	0,00	0,00	0,00	0,00	0,00	0,00	0,00	0,00	0,00	0,00
PODER EXECUTIVO	7.502.122,60	7.537.067,81	7.783.709,88	7.512.883,92	7.520.035,68	0,00	0,00	0,00	0,00	0,00	0,00	0,00	0,00	37.855.819,29
RECEITAS	8.462.995,00	8.504.647,03	8.794.977,12	8.591.392,56	8.619.038,22	0,00	0,00	0,00	0,00	0,00	0,00	0,00	0,00	42.973.049,33
RRPS - Segurado	2.830.288,56	2.844.172,57	2.931.659,04	2.863.797,52	2.873.012,74	0,00	0,00	0,00	0,00	0,00	0,00	0,00	0,00	14.302.938,43
RRPS - Patronal	5.632.706,44	5.660.474,46	5.863.318,08	5.727.595,04	5.746.025,48	0,00	0,00	0,00	0,00	0,00	0,00	0,00	0,00	28.670.110,90
DESPESAS	960.872,40	967.579,22	1.011.267,24	1.078.508,64	1.099.002,54	0,00	0,00	0,00	0,00	0,00	0,00	0,00	0,00	5.117.230,04
Inativos	827.850,75	834.869,29	878.701,71	942.379,54	958.320,63	0,00	0,00	0,00	0,00	0,00	0,00	0,00	0,00	4.442.121,92
Pensionistas	133.021,65	132.709,93	132.565,53	136.129,10	140.681,91	0,00	0,00	0,00	0,00	0,00	0,00	0,00	0,00	675.108,12
EDUCAÇÃO	3.449.914,58	3.440.545,50	3.637.103,07	3.497.101,27	3.470.794,18	0,00	0,00	0,00	0,00	0,00	0,00	0,00	0,00	17.498.458,60
Receita Contribuição Servidor e Patronal	3.624.951,42	3.618.945,93	3.815.503,50	3.690.046,47	3.672.340,86	0,00	0,00	0,00	0,00	0,00	0,00	0,00	0,00	18.421.288,18
Despesa com Inativos e Pensionistas	175.036,84	178.400,43	178.400,43	192.945,20	201.546,68	0,00	0,00	0,00	0,00	0,00	0,00	0,00	0,00	926.329,58
SAÚDE	2.612.326,19	2.660.956,49	2.662.458,40	2.539.969,71	2.561.510,70	0,00	0,00	0,00	0,00	0,00	0,00	0,00	0,00	13.032.212,49
Receita Contribuição Servidor e Patronal	3.390.285,09	3.442.258,62	3.487.448,55	3.417.656,49	3.451.089,90	0,00	0,00	0,00	0,00	0,00	0,00	0,00	0,00	17.188.738,65
Despesa com Inativos e Pensionistas	777.958,90	781.302,13	824.990,15	877.686,78	889.579,20	0,00	0,00	0,00	0,00	0,00	0,00	0,00	0,00	4.155.510,16
DEMAIS ÓRGÃOS	1.439.881,83	1.435.565,82	1.484.148,41	1.475.812,94	1.487.730,80	0,00	0,00	0,00	0,00	0,00	0,00	0,00	0,00	7.322.139,80
Receita Contribuição Servidor e Patronal	1.447.758,49	1.443.442,48	1.492.025,07	1.483.689,60	1.495.607,46	0,00	0,00	0,00	0,00	0,00	0,00	0,00	0,00	7.362.523,10
Despesa com Inativos e Pensionistas	7.876,66	7.876,66	7.876,66	7.876,66	7.876,66	0,00	0,00	0,00	0,00	0,00	0,00	0,00	0,00	39.389,30

4-0E66-2E51





BASE DE CÁLCULO INSS MENSAL - COMPETÊNCIA MAIO 2024

FONTE: SEPLOG

CUSTO	BASE DE CALCULO	CONTRIBUIÇÕES				VALORES A DEDUZIR				TOTAL RECOLHER	VALOR DO REPASSE NO SISTEMA CONTABILIS	CONTA MOVIMENTO	
		VALOR EMPREGADO 20%	GILRAT 2,4812	INSS RETIDO	TOTAL	Sal. Família	Sal. Maternidade	Rest. INSS	TOTAL			DÉBITO C/C	CRÉDITO C/C
		EMPRESA + CLT	(A)	(B)	(C)	(D) = (A+B+C)	(E)	(F)	(G)				
CONTROLADORIA GERAL DO MUNICÍPIO	166.645,57	33.329,11	4.134,81	15.252,94	52.716,86	0,00	0,00	0,00	0,00	52.716,86	52.716,86	006.00000326.4	006.00000441.5
GABINETE DO PREFEITO	103.549,84	20.709,97	2.569,28	6.674,64	29.953,89	0,00	0,00	0,00	0,00	29.953,89	29.953,89	006.00000326.4	006.00000436.2
SECRETARIA MUN. DA DEFESA SOC.CIDADANIA GMA	26.271,01	5.254,20	651,84	2.190,67	8.096,71	0,00	0,00	0,00	0,00	8.096,71	8.096,71	006.00000326.4	006.00000471.7
PROCURADORIA GERAL DO MUNICÍPIO	289.846,10	57.969,22	7.191,66	25.941,27	91.102,15	186,12	0,00	0,00	186,12	90.916,03	90.916,03	006.00000326.4	006.00000441.7
SECRETARIA MUNICIPAL DE ARTICULAÇÃO POLÍTICA	28.791,43	5.758,29	714,37	2.922,14	9.394,80	0,00	0,00	0,00	0,00	9.394,80	9.394,80	006.00000326.4	006.00000461.8
SECRETARIA MUNICIPAL DA COMUNICAÇÃO SOCIAL	238.241,24	47.648,25	5.911,24	21.905,59	75.465,08	0,00	0,00	0,00	0,00	75.465,08	75.465,08	006.00000326.4	006.00000461.8
SECRETARIA MUNICIPAL DA DEFESA SOC.CIDADANIA	197.483,50	39.496,70	4.899,96	17.853,25	62.249,91	0,00	9.289,97	0,00	9.289,97	52.959,94	52.959,94	006.00000326.4	006.00000471.7
SECRETARIA MUNICIPAL DA EDUCAÇÃO FUNDEB	4.333.618,19	866.723,64	107.525,73	434.786,26	1.409.035,63	0,00	18.398,52	0,00	18.398,52	1.390.637,11	1.390.637,11	006.00000326.4	006.000672.004
SECRETARIA MUNICIPAL DA EDUCAÇÃO MDE	767.315,29	153.463,06	19.038,63	68.724,14	241.225,83	558,36	6.197,06	0,00	6.755,42	234.470,41	234.470,41	006.00000326.4	006.00000481.9
SECRETARIA MUNICIPAL DA FAMÍLIA E DA A. SOCIAL	1.110.579,53	222.115,91	27.555,70	96.113,69	345.785,30	1.737,12	10.317,01	0,00	12.054,13	333.731,17	333.731,17	006.00000326.4	006.00000471.7
SECRETARIA MUNICIPAL DA FAZENDA	392.822,50	78.564,50	9.746,71	36.339,36	124.650,57	0,00	0,00	0,00	0,00	124.650,57	124.650,57	006.00000326.4	006.00000491.8
SECRETARIA MUNICIPAL DE INFRAESTRUTURA	231.832,65	46.366,53	5.752,23	19.754,15	71.872,91	0,00	0,00	0,00	0,00	71.872,91	71.872,91	006.00000326.4	006.00000491.8
SECRETARIA MUNICIPAL DA J. E DO ESPORTE E LAZER	233.618,46	46.723,69	5.796,54	21.291,21	73.811,44	0,00	0,00	0,00	0,00	73.811,44	73.811,44	006.00000326.4	006.00000471.7
SECRETARIA MUNICIPAL DA SAÚDE	4.784.222,55	956.844,51	118.706,13	452.835,06	1.528.385,70	2.047,32	39.367,24	0,00	41.414,56	1.486.971,14	1.486.971,14	006.00000326.4	006.00000491.8
SECRETARIA MUNICIPAL DE GOVERNO	454.842,34	90.968,47	11.285,55	42.770,73	145.024,75	0,00	0,00	0,00	0,00	145.024,75	145.024,75	006.00000326.4	006.00000491.8
SECRETARIA MUN. DESENVOL. ECONÔMICO E INOVAÇÃO	76.016,69	15.203,34	1.886,13	6.745,50	23.834,97	0,00	0,00	0,00	0,00	23.834,97	23.834,97	006.00000326.4	006.00000491.8
SECRETARIA MUNICIPAL DO MEIO AMBIENTE	184.003,88	36.800,78	4.565,50	17.339,68	58.705,96	0,00	0,00	0,00	0,00	58.705,96	58.705,96	006.00000326.4	006.00000471.7
SECRETARIA MUN. DE PLANEJ., ORÇAMENTO E GESTÃO	678.060,64	135.612,13	16.824,04	61.575,47	214.011,64	124,08	10.687,47	0,00	10.811,55	203.200,09	203.200,09	006.00000326.4	006.00000471.7
SECRETARIA MUNICIPAL DO TURISMO	223.580,85	44.716,17	5.547,49	19.939,25	70.202,91	62,04	0,00	0,00	62,04	70.140,87	70.140,87	006.00000326.4	006.00000471.7
TOTAL	14.521.342,26	2.904.268,47	360.303,54	1.370.955,00	4.635.527,01	4.715,04	94.257,27	0,00	98.972,31	4.536.554,70	4.536.554,70	DATA DEBITO	20/04/2024
FONTE: SEPLOG / SEMFAZ / COGEOF EMISSÃO 22/05/24 16h39	MENSAL			0,00	0,00	OBS: Nas Obrigações Patronais, deverá ser feita as deduções do Salário Família ,Salário Maternidade e Rest. INSS', ou seja o pedido de repasse deve ser feito pelo valor líquido							
	TEMPORARIA			0,00									

Assinado por [nome] em [data] para verificar a validade da assinatura. Código: FD09+FF74-0#66-2E51 e informe o código FD09+FF74-0#66-2E51





ESTADO DE SERGIPE
PREFEITURA MUNICIPAL DE ARACAJU

Secretaria Municipal da Fazenda

CONTROLE APURAÇÃO BASE DO RELATÓRIO DA SEPLOG E-SOCIAL

DESCRIÇÃO	INSS : CP - SEGURADO	INSS : CP -PATRONAL	INSS : CP -PATRONAL - GILRAT	TOTAL INSS FOLHA	%
RETIDO FUNDEB	434.786,26	848.325,12	107.525,73	1.390.637,11	30,65%
RETIDO MDE	68.724,14	146.707,64	19.038,63	234.470,41	5,24%
RETIDO SAUDE	452.835,06	915.429,95	118.706,13	1.486.971,14	32,76%
RETIDO TESOIRO	414.609,54	894.833,45	115.033,05	1.424.476,04	31,46%
TOTAL	1.370.955,00	2.805.296,16	360.303,54	4.536.554,70	100,00%

CONTROLE EMISSÃO DE DARF – FOLHA DE PAGAMENTO

DESCRIÇÃO	INSS : CP - SEGURADO	INSS : CP -PATRONAL	INSS : CP -PATRONAL - GILRAT	TOTAL INSS FOLHA	%
RETIDO FUNDEB	434.786,26	848.325,12	107.525,73	1.390.637,11	31,68%
RETIDO MDE	68.724,14	146.707,64	19.038,63	234.470,41	5,38%
RETIDO SAUDE	452.835,06	915.429,95	118.706,13	1.486.971,14	33,76%
RETIDO TESOIRO	300.061,69	934.267,95	53.653,80	1.287.983,44	29,29%
TOTAL	1.256.407,15	2.844.730,66	298.924,29	4.400.062,10	100,00%

RESULTADO ENCONTRADO ENTRE CONTROLE BASE DE APURAÇÃO MENOS CONTROLE EMISSÃO DE DARF- FOLHA DE PAGAMENTO

DESCRIÇÃO	INSS : CP - SEGURADO	INSS : CP -PATRONAL	INSS : CP -PATRONAL - GILRAT	TOTAL INSS FOLHA	%
RETIDO FUNDEB	0,00	0,00	0,00	0,00	0,00%
RETIDO MDE	0,00	0,00	0,00	0,00	0,00%
RETIDO SAUDE	0,00	0,00	0,00	0,00	0,00%
RETIDO TESOIRO	114.547,85	-39.434,50	61.379,25	136.492,60	100,00%
TOTAL	114.547,85	-39.434,50	61.379,25	136.492,60	100,00%

OBSERVAÇÕES:

Informe o código FD09+FF74-0E66-2E51
Aracaju, 27 de Maio de 2019.
ROCHA
Para verificar a validade das assinaturas, acesse <https://aracaju.tre.com.br>





13.28.780/0001-00

Gestão de Recursos Humanos
Secretaria Municipal do Planejamento, Orçamento e Gestão
Base de Cálculo INSS -01/05/2024 - Mensal

16:49:17

1

21/05/2024

Ccusto	Base Adm Direta	Base Calc CT	Base Calc Emp CT	Valor Emp (20%)	GIRat (2,4612%)	INSS Retido	Sal. Família (105,156)	Maternidade	Rest. INSS
Controladoria Geral do Município	R\$ 166.645,57	R\$ 0,00	R\$ 166.645,57	R\$ 33.329,11	R\$ 4.134,81	R\$ 15.252,94	R\$ 0,00	R\$ 0,00	R\$ 0,00
Gabinete do Prefeito	R\$ 103.549,84	R\$ 0,00	R\$ 103.549,84	R\$ 20.709,97	R\$ 2.569,28	R\$ 6.674,64	R\$ 0,00	R\$ 0,00	R\$ 0,00
Guarda Municipal de Aracaju	R\$ 26.271,01	R\$ 0,00	R\$ 26.271,01	R\$ 5.254,20	R\$ 651,84	R\$ 2.190,67	R\$ 0,00	R\$ 0,00	R\$ 0,00
Procuradoria Geral do Município	R\$ 289.846,10	R\$ 0,00	R\$ 289.846,10	R\$ 57.969,22	R\$ 7.191,66	R\$ 25.941,27	R\$ 186,12	R\$ 0,00	R\$ 0,00
Secretaria Municipal da Articulação Política e Relações	R\$ 28.791,43	R\$ 0,00	R\$ 28.791,43	R\$ 5.758,29	R\$ 714,37	R\$ 2.922,14	R\$ 0,00	R\$ 0,00	R\$ 0,00
Secretaria Municipal da Comunicação Social	R\$ 238.241,24	R\$ 0,00	R\$ 238.241,24	R\$ 47.648,25	R\$ 5.911,24	R\$ 21.905,59	R\$ 0,00	R\$ 0,00	R\$ 0,00
Secretaria Municipal da Defesa Social e da Cidadania	R\$ 197.483,50	R\$ 0,00	R\$ 197.483,50	R\$ 39.496,70	R\$ 4.899,96	R\$ 17.853,25	R\$ 0,00	R\$ 9.289,97	R\$ 0,00
Secretaria Municipal da Educação - Básica FUNDEB	R\$ 259.968,29	R\$ 4.073.649,90	R\$ 4.333.618,19	R\$ 866.723,64	R\$ 107.525,73	R\$ 434.786,26	R\$ 0,00	R\$ 18.398,52	R\$ 0,00
Secretaria Municipal da Educação - MDE	R\$ 767.315,29	R\$ 0,00	R\$ 767.315,29	R\$ 153.463,06	R\$ 19.038,63	R\$ 68.724,14	R\$ 558,36	R\$ 6.197,06	R\$ 0,00
Secretaria Municipal da Família e da Assistência Social	R\$ 915.640,70	R\$ 194.938,83	R\$ 1.110.579,53	R\$ 222.115,91	R\$ 27.555,70	R\$ 96.113,69	R\$ 1.737,12	R\$ 10.317,01	R\$ 0,00
Secretaria Municipal da Fazenda	R\$ 392.822,50	R\$ 0,00	R\$ 392.822,50	R\$ 78.564,50	R\$ 9.746,71	R\$ 36.339,36	R\$ 0,00	R\$ 0,00	R\$ 0,00
Secretaria Municipal da Infraestrutura	R\$ 231.832,65	R\$ 0,00	R\$ 231.832,65	R\$ 46.366,53	R\$ 5.752,23	R\$ 19.754,15	R\$ 0,00	R\$ 0,00	R\$ 0,00
Secretaria Municipal da Juventude e do Esporte	R\$ 233.618,46	R\$ 0,00	R\$ 233.618,46	R\$ 46.723,69	R\$ 5.796,54	R\$ 21.291,21	R\$ 0,00	R\$ 0,00	R\$ 0,00
Secretaria Municipal da Saúde	R\$ 1.342.315,82	R\$ 3.441.906,73	R\$ 4.784.222,55	R\$ 956.844,51	R\$ 118.706,13	R\$ 452.835,06	R\$ 2.047,32	R\$ 39.367,24	R\$ 0,00
Secretaria Municipal de Governo	R\$ 454.842,34	R\$ 0,00	R\$ 454.842,34	R\$ 90.968,47	R\$ 11.285,55	R\$ 42.770,73	R\$ 0,00	R\$ 0,00	R\$ 0,00
Secretaria Municipal do Desenvolvimento Econômico e	R\$ 76.016,69	R\$ 0,00	R\$ 76.016,69	R\$ 15.203,34	R\$ 1.886,13	R\$ 6.745,50	R\$ 0,00	R\$ 0,00	R\$ 0,00
Secretaria Municipal do Meio Ambiente	R\$ 184.003,88	R\$ 0,00	R\$ 184.003,88	R\$ 36.800,78	R\$ 4.565,50	R\$ 17.339,68	R\$ 0,00	R\$ 0,00	R\$ 0,00
Secretaria Municipal do Planejamento Orçamento e	R\$ 678.060,64	R\$ 0,00	R\$ 678.060,64	R\$ 135.612,13	R\$ 16.824,04	R\$ 61.575,47	R\$ 124,08	R\$ 10.687,47	R\$ 0,00
Secretaria Municipal do Turismo	R\$ 223.580,85	R\$ 0,00	R\$ 223.580,85	R\$ 44.716,17	R\$ 5.547,49	R\$ 19.939,25	R\$ 62,04	R\$ 0,00	R\$ 0,00
Total Diretas	R\$ 4.441.247,40	R\$ 194.938,83	R\$ 4.636.186,23	R\$ 927.237,25	R\$ 115.033,05	R\$ 414.609,54	R\$ 2.109,36	R\$ 30.294,45	R\$ 0,00
Total Diretas Vinculadas	R\$ 2.369.599,40	R\$ 7.515.556,63	R\$ 9.885.156,03	R\$ 1.977.031,21	R\$ 245.270,49	R\$ 956.345,46	R\$ 2.605,68	R\$ 63.962,82	R\$ 0,00
Total	R\$ 6.810.846,80	R\$ 7.710.495,46	R\$ 14.521.342,26	R\$ 2.904.268,45	R\$ 360.303,54	R\$ 1.370.955,00	R\$ 4.715,04	R\$ 94.257,27	R\$ 0,00



13.28.780/0001-00

Gestão de Recursos Humanos
Secretaria Municipal do Planejamento, Orçamento e Gestão
Pagamento do INSS -01/05/2024

16:48:10

1

21/05/2024

INSS Geral	
Empregado	R\$ 1.370.955,00
Empregador	R\$ 3.264.572,00
Maternidade/Sal.Familia	R\$ 98.972,31
Restituição de INSS	R\$ 0,00
Total	R\$ 4.536.554,69

Saúde	
Empregado	R\$ 452.835,06
Empregador	R\$ 1.075.550,64
Total	R\$ 1.528.385,70

Educação	
Empregado	R\$ 68.724,14
Empregador	R\$ 172.501,68
Total	R\$ 241.225,82

Educação Básica	
Empregado	R\$ 434.786,26
Empregador	R\$ 974.249,37
Total	R\$ 1.409.035,63

Demais Secretarias - ADM	
Empregado	R\$ 414.609,54
Empregador	R\$ 943.297,99
Total	R\$ 1.357.907,53



RELAÇÃO DE LICENÇAS - Período de 01 Maio 2024

Matricula	Servidor	Periodo	Ocorrências	Vinculo	Ccusto	Valor
437154	AMANDA DA SILVA BARRETO	19/02/2024 à 18/08/2024	180 dias - CID.Z34	P. Serviço/ Contemporâneo	Secretaria Municipal de Saúde	R\$ 6743,13
437435	ANNE DURVALINA SANTOS FONTES	15/04/2024 à 11/10/2024	180 dias - CID.062	P. Serviço/ Contemporâneo	Secretaria Municipal de Saúde	R\$ 6652,61
435753	CAMILA SILVA OLIVEIRA DA MOTA	02/03/2024 à 28/09/2024	180 dias - CID.060	P. Serviço/ Contemporâneo	Secretaria Municipal de Saúde	R\$ 2739,37
430726	CAMYLE ELIZABETH MENEZES MOURA	25/03/2024 à 20/09/2024	180 dias - CID.060	Cargo em Comissão	Secretaria Municipal de Família e da Assistência Social	R\$ 1863,58
426025	CAROLYNE STEFANY GOMES ALMEIDA	15/04/2024 à 11/10/2024	180 dias - CID.Z34.0	Cargo em Comissão	Secretaria Municipal do Planejamento, Orçamento e Gestão	R\$ 10687,47
433746	DAIANE DE JESUS DOS SANTOS	30/04/2024 à 26/10/2024	180 dias - CID.060	P. Serviço/ Contemporâneo	Secretaria Municipal de Saúde	R\$ 3344,61
427874	DANIELLA DA CRUZ SANTOS	14/02/2024 à 11/08/2024	180 dias - CID.Z34	Cargo em Comissão	Secretaria Municipal de Educação - MEC	R\$ 3338,95
437146	EDNA MARIA DOS SANTOS	20/02/2024 à 17/08/2024	180 dias - CID.Z34.9	P. Serviço/ Contemporâneo	Secretaria Municipal de Saúde	R\$ 3445,06
430753	FERNANDA FRANCA BARRETO	08/03/2024 à 01/09/2024	180 dias - CID.060	Cargo em Comissão	Secretaria Municipal de Família e da Assistência Social	R\$ 2762,46
436010	HERLAINE MONTEIRO OLIVEIRA BASTOS	03/04/2024 à 29/09/2024	180 dias - CID.062	P. Serviço/ Contemporâneo	Secretaria Municipal de Saúde	R\$ 1617,77
432332	INDIARA SANTANA DANTAS	01/05/2024 à 27/10/2024	180 dias - CID.080	Cargo em Comissão	Secretaria Municipal de Defesa Social e de Cidadania	R\$ 9289,97
434412	INGRID OLIVEIRA SOUZA	06/05/2024 à 03/11/2024	180 dias - CID.062	P. Serviço/ Contemporâneo	Secretaria Municipal de Saúde	R\$ 1722,20
432832	KARINNE SANTOS COSTA	02/03/2024 à 28/08/2024	180 dias - CID.Z34.0	P. Serviço/ Contemporâneo	Secretaria Municipal de Educação - Básica FUNDIB	R\$ 6132,84
435905	KENIA REJANE DE OLIVEIRA BATISTA	02/02/2024 à 30/07/2024	180 dias - CID.060	P. Serviço/ Contemporâneo	Secretaria Municipal de Educação - Básica FUNDIB	R\$ 6132,84
437527	KEYLLA GOMES DOS SANTOS	28/02/2024 à 25/08/2024	180 dias - CID.Z34	P. Serviço/ Contemporâneo	Secretaria Municipal de Família e da Assistência Social	R\$ 1419,00
434818	LARISSA ARAGAD DE FREITAS OLIVEIRA	10/05/2024 à 05/11/2024	180 dias - CID.062	Cargo em Comissão	Secretaria Municipal de Educação - MEC	R\$ 2858,11
423212	PATRICIA GONCALVES DE ARAUJO	25/03/2024 à 20/09/2024	180 dias - CID.060	Cargo em Comissão	Secretaria Municipal de Saúde	R\$ 2860,48
436276	RAYANE ROCHA DOS SANTOS	27/02/2024 à 24/08/2024	180 dias - CID.060	P. Serviço/ Contemporâneo	Secretaria Municipal de Saúde	R\$ 3344,61
431242	SILNARA DE OLIVEIRA SANTOS	08/05/2024 à 03/11/2024	180 dias - CID.Z34	Cargo em Comissão	Secretaria Municipal de Família e da Assistência Social	R\$ 2225,97
432868	TABATA AMELYA NASCIMENTO SANTOS	27/04/2024 à 23/10/2024	180 dias - CID.Z34	Cargo em Comissão	Secretaria Municipal de Família e da Assistência Social	R\$ 2225,97
437089	WEDILA NASCIMENTO GONCALVES	20/03/2024 à 15/09/2024	180 dias - CID.080	P. Serviço/ Contemporâneo	Secretaria Municipal de Educação - Básica FUNDIB	R\$ 6132,84
Matricula	Servidor	Periodo	Ocorrências	Vinculo	Ccusto	Valor
435535	ZAILDA FERNANDA LIMA BUSSOLOTTI	15/03/2024 à 12/07/2024	120 dias - CID.Z34	P. Serviço/ Contemporâneo	Secretaria Municipal de Saúde	R\$ 6897,40





ESTADO DE SERGIPE
PREFEITURA MUNICIPAL DE ARACAJU

Secretaria Municipal da Fazenda

DEMONSTRATIVO PREVIDENCIA COMPLEMENTAR - MAIO/2024

ÓRGÃOS	PREVIDENCIA COMPLEMENTAR LEI Nº 5.486/2022				
	SERVIDOR COD 740 10% (1)	PATRONAL COD 740 10% (2)	SERVIDOR COD 741 10% (3)	PATRONAL COD 741 10% (4)	TOTAL (3) = (1+2)
SEMFAZ	1.193,19	1.193,19	0,00	0,00	2.386,38

EMISSÃO:22/05/2024 16H36





ESTADO DE SERGIPE
PREFEITURA MUNICIPAL DE ARACAJU
Secretaria Municipal da Fazenda

DEMONSTRATIVO DO IPESAÚDE POR SECRETARIA RELATIVO AO MÊS DE MAIO/2024

FONTE: SEPLOG

	IPESAÚDE - SE Dependentes	IPESAÚDE - SE Titular	IPESAÚDE Dependente- Desc. Anterior	IPESAÚDE Dependente- REQUISITADO	IPESAÚDE Titular - Desc. Anterior	Patrnal - IPESAÚDE	Restituição IPESAÚDE	Total
Ajuprev - Aracaju Previdencia	0,00	414,63	0,00	0,00	0,00	269,31	0,00	683,94
Ajuprev - Inativos Concursados - Magistério	704,37	1.599,07	0,00	0,00	0,00	1.599,07	0,00	3.902,51
Ajuprev - Inativos Concursados - Saúde	6.119,61	8.646,58	0,00	0,00	0,00	8.646,58	0,00	23.412,77
Ajuprev - Inativos Câmara - Funcionarios	15.423,75	33.859,71	205,21	0,00	770,94	33.368,28	0,00	83.627,89
Ajuprev - Pensão Falecimento Conc - Diversos	344,92	308,87	0,00	0,00	0,00	308,87	0,00	962,66
Ajuprev - Pensão Falecimento Conc - Magistério	251,51	224,15	0,00	0,00	0,00	224,15	0,00	699,81
Ajuprev - Pensão Falecimento Conc - Saúde	792,51	1.323,62	0,00	0,00	0,00	1.323,62	0,00	3.439,75
Ajuprev - Pensões por Falecimento Câmara	691,94	1.392,04	0,00	0,00	0,00	1.392,04	0,00	3.476,02
Ajuprev - Pensões por Falecimento Câmara - Vereadores	0,00	452,27	0,00	0,00	0,00	452,27	0,00	904,54
Controladoria Geral do Município	0,00	1.663,63	0,00	0,00	0,00	0,00	0,00	1.663,63
Empresa Municipal de Serviços Urbanos - Pessoal a Disp.	6.769,75	10.474,34	0,00	0,00	0,00	10.676,77	0,00	27.920,86
Empresa Municipal de Serviços Urbanos - EMSURB	9.618,00	27.192,92	0,00	0,00	278,81	15.330,14	0,00	52.419,87
Empresa Municipal de Urbanização - Pessoal a Disp.	7.239,04	7.664,71	0,00	0,00	0,00	7.901,82	0,00	22.805,57
Funcaju - Fundação Cultural Cidade de Aracaju	617,53	3.152,49	0,00	0,00	0,00	589,42	0,00	4.359,44
Fundat - Fundação Municipal de Formação para o Trabalho	212,38	2.882,37	0,00	0,00	0,00	0,00	0,00	3.094,75
Fundação Cultural Cidade de Aracaju - Pessoal a Disp.	0,00	193,32	0,00	0,00	0,00	193,32	0,00	386,64



ESTADO DE SERGIPE
PREFEITURA MUNICIPAL DE ARACAJU
Secretaria Municipal da Fazenda

DEMONSTRATIVO DO IPESAÚDE POR SECRETARIA RELATIVO AO MÊS DE MAIO/2024

FONTES: SEPLOG

	IPESAÚDE - SE Dependentes	IPESAÚDE - SE Titular	IPESAÚDE Dependentes- Desc. Anterior	IPESAÚDE Dependentes- REQUISITADO	IPESAÚDE Titular - Desc. Anterior	Patronal - IPESAÚDE	Restituição IPESAÚDE	Total
Fundação Municipal de Formação para o Trabalho - Pessoal a Disp.	289,34	1.038,12	0,00	0,00	0,00	1.038,12	0,00	2.365,58
Gabinete do Prefeito	434,66	925,63	0,00	0,00	0,00	329,72	0,00	1.690,01
Guarda Municipal de Aracaju	77.983,43	79.335,51	0,00	0,00	0,00	78.752,73	0,00	236.071,67
PMA/Ajuprev-Inativos-Diversos	151.977,44	253.934,22	308,32	0,00	571,18	253.849,50	0,00	660.640,66
PMA/Ajuprev-Inativos-Magistério	63.364,69	128.024,25	0,00	0,00	0,00	128.024,25	0,00	319.413,19
PMA/Ajuprev-Inativos-Saúde	12.161,35	26.998,36	0,00	0,00	0,00	26.998,36	0,00	66.158,07
PMA/Ajuprev-Inativos-Smtl	3.997,48	4.473,98	0,00	0,00	0,00	4.473,98	0,00	12.945,44
PMA/Ajuprev-Pensão por Falecimento-Diversos	10.033,67	32.509,47	0,00	0,00	0,00	32.509,47	0,00	75.052,81
PMA/Ajuprev-Pensão por Falecimento-Magistério	1.913,38	4.389,35	0,00	0,00	130,68	4.389,35	0,00	10.822,76
PMA/Ajuprev-Pensão por Falecimento-SMTT	582,78	307,82	0,00	0,00	0,00	307,82	0,00	1.198,42
PMA/Ajuprev-Pensão por Falecimento-Saúde	367,55	2.734,90	0,00	0,00	0,00	2.734,90	0,00	5.837,35
Procuradoria Geral do Município	530,95	4.475,88	0,00	0,00	0,00	1.723,34	0,00	6.730,17
SMTT- Administrativo	1.199,97	4.045,87	0,00	0,00	0,00	1.773,57	0,00	7.019,41
SMTT- DPS/DTP/DT- Operacional	34.196,32	37.098,30	0,00	0,00	0,00	36.254,16	0,00	107.548,78
Secretaria Municipal da Articulação Política e Relações Institucionais	0,00	334,55	0,00	0,00	0,00	0,00	0,00	334,55
Secretaria Municipal da Comunicação Social	1.247,21	2.167,85	0,00	0,00	0,00	511,83	0,00	3.926,89
Secretaria Municipal da Defesa Social e da Cidadania	1.087,89	2.762,73	0,00	0,00	0,00	717,73	0,00	4.568,35
Secretaria Municipal da Educação - Adm Geral	11.935,78	17.120,41	0,00	0,00	0,00	17.539,22	0,00	46.595,41
Secretaria Municipal da Educação - Básica FUNDEB	109.065,20	156.329,41	0,00	0,00	428,63	138.039,14	0,00	403.862,38
Secretaria Municipal da Educação - MDE	6.442,08	15.267,26	0,00	137,52	0,00	8.886,72	1.899,18	28.834,40
Secretaria Municipal da Família e da Assist. Social - Conselhos Tutelares	562,96	178,82	0,00	0,00	0,00	0,00	0,00	741,78



DEMONSTRATIVO DO IPESAÚDE POR SECRETARIA RELATIVO AO MÊS DE MAIO/2024

FONTES: SEPLOG

	IPESaúde - SE Dependentes	IPESaúde - SE Titular	IPESaúde Dependente- Desc. Anterior	IPESaúde Dependente- REQUISITADO	IPESaúde Titular - Desc. Anterior	Patronal - IPESALUDE	Restituição IPESaúde	Total
Secretaria Municipal da Família e da Assistência Social	33.482,19	44.187,06	0,00	0,00	0,00	36.207,71	0,00	113.876,96
Secretaria Municipal da Fazenda	2.036,39	6.852,36	0,00	0,00	0,00	2.160,96	0,00	11.049,71
Secretaria Municipal da Infraestrutura	391,20	1.477,51	0,00	0,00	0,00	0,00	0,00	1.868,71
Secretaria Municipal da Juventude e do Esporte	1.271,75	2.387,23	0,00	0,00	0,00	904,83	0,00	4.563,81
Secretaria Municipal da Saúde	196.550,24	245.961,21	207,43	36,08	563,30	227.572,35	178,82	670.711,79
Secretaria Municipal da Saúde - Adm Geral	7.334,56	8.059,74	0,00	0,00	0,00	8.302,65	0,00	23.696,95
Secretaria Municipal de Governo	251,51	2.675,30	0,00	0,00	0,00	422,57	0,00	3.349,38
Secretaria Municipal do Meio Ambiente	5.648,04	8.143,78	0,00	0,00	0,00	7.128,74	0,00	20.920,56
Secretaria Municipal do Planejamento Orçamento e Gestão	3.806,98	7.837,47	0,00	0,00	0,00	3.632,25	0,00	15.276,70
Secretaria Municipal do Turismo	334,60	1.640,11	0,00	0,00	0,00	0,00	0,00	1.974,71
Total	789.267,10	1.205.119,18	720,96	173,60	2.743,54	1.107.461,63	2.078,00	3.103.408,01



ESTADO DE SERGIPE
PREFEITURA MUNICIPAL DE ARACAJU
Secretaria Municipal da Fazenda

DEMONSTRATIVO DO FINANPREVI, IPREM, FUNPRE-RC E FUNPREV-BA POR SECRETARIA REALTIVO AO MÊS DE MAIO/2024

FONTE: SEPLOG

CONTRIBUIÇÃO SERVIDORES - ADM. DIRETA	511 - RPPS/Finanprev	RECIPREV	Inst. Prev. Munic./SP- IPREM	FUNPREV-RC	FUNPREV-BA	IPREV-SE	Total
Controladoria Geral do Município	284,61	0,00	0,00	0,00	0,00	0,00	284,61
Procuradoria Geral do Município	1.059,15	0,00	0,00	0,00	0,00	0,00	1.059,15
Secretaria Municipal da Defesa Social e da Cidadania	0,00	244,66	1.410,14	0,00	0,00	0,00	1.654,80
Secretaria Municipal da Educação - MDE	9.625,03	0,00	851,06	303,39	0,00	0,00	10.779,48
Secretaria Municipal da Fazenda	661,77	0,00	0,00	0,00	267,29	0,00	929,06
Secretaria Municipal da Saúde	2.376,69	0,00	0,00	0,00	0,00	517,31	2.894,00
Secretaria Municipal de Governo	2.992,43	0,00	0,00	0,00	0,00	0,00	2.992,43
TOTAL	16.999,68	244,66	2.261,20	303,39	267,29	517,31	20.593,53

CONTRIBUIÇÃO SERVIDORES - ADM. INDIRETA	511 - RPPS/Finanprev	Total
Empresa Municipal de Serviços Urbanos - EMSURB	1.406,50	1.406,50
Funcaju - Fundação Cultural Cidade de Aracaju	1.979,44	1.979,44
SMTT- Administrativo	988,29	988,29
TOTAL	4.374,23	4.374,23

TOTAL GERAL SERVIDORES	511 - RPPS/Finanprev	RECIPREV	Inst. Prev. Munic./SP- IPREM	FUNPREV-RC	FUNPREV-BA	IPREV-SE	Total
TOTAL	21.373,91	244,66	2.261,20	303,39	267,29	517,31	24.967,76



ESTADO DE SERGIPE
PREFEITURA MUNICIPAL DE ARACAJU
Secretaria Municipal da Fazenda

DEMONSTRATIVO DO FINANPREVI, IPREM, FUNPRE-RC E FUNPREV-BA POR SECRETARIA REALTIVO AO MÊS DE MAIO/2024
FUNTE: SEPLOG

CONTRIBUIÇÃO PATRONAL - ADM. DIRETA	511 - RPPS/Finanprev	RECIPIEV	Inst. Prev. Munic./SP-IPREM	FUNPREV-RC	FUNPREV-BA	IPREV-SE	Total
Controladoria Geral do Município	569,22	0,00	0,00	0,00	0,00	0,00	569,22
Procuradoria Geral do Município	2.118,30	0,00	0,00	0,00	0,00	0,00	2.118,30
Secretaria Municipal da Defesa Social e da	0,00	489,32	2.820,28	0,00	0,00	0,00	3.309,60
Secretaria Municipal da Educação - MDE	19.250,06	0,00	1.702,12	390,07	0,00	0,00	21.342,25
Secretaria Municipal da Fazenda	1.323,54	0,00	0,00	0,00	458,21	0,00	1.781,75
Secretaria Municipal da Saúde	4.753,38	0,00	0,00	0,00	0,00	1.034,62	5.788,00
Secretaria Municipal de Governo	5.984,86	0,00	0,00	0,00	0,00	0,00	5.984,86
TOTAL	33.999,36	489,32	4.522,40	390,07	458,21	1.034,62	40.893,98

CONTRIBUIÇÃO PATRONAL - ADM. INDIRETA	511 - RPPS/Finanprev	Total
Empresa Municipal de Serviços Urbanos -	2.813,00	2.813,00
Funcaju - Fundação Cultural Cidade de	3.958,88	3.958,88
SMTT- Administrativo	1.976,58	1.976,58
TOTAL	8.748,46	8.748,46

TOTAL GERAL PATRONAL	511 - RPPS/Finanprev	RECIPIEV	Inst. Prev. Munic./SP-IPREM	FUNPREV-RC	FUNPREV-BA	IPREV-SE	Total
TOTAL	42.747,82	489,32	4.522,40	390,07	458,21	1.034,62	49.642,45



PREFEITURA MUNICIPAL DE ARACAJU
SECRETARIA MUNICIPAL DO PLANEJAMENTO, ORÇAMENTO E GESTÃO
RELAÇÃO DE COSIGNATÁRIOS CONSOLIDADO MAIO 2024

Gestão de Recursos Humanos					19:34:49
Secretaria Municipal do Planejamento, Orçamento e Gestão					13.28.780/0001-00
Relação de Consignatários - 01/05/2024					
Cod. Conta	Conta	Valor	QTD Ocorrências	TOTAL QTD X R\$ 3,00	Valor a pagar
708	Assoc. Recreativa Vida Ouro-Seguro	184,86	9	27,00	157,86
725	Banco Industrial do Brasil S/A	10.583,41	60	180,00	10.403,41
717	COMPREV Emprestimo	7.927,06	41	123,00	7.804,06
716	COMPREV Previdência	673,66	25	75,00	598,66
550	Contribuição Sbfp	24.356,00	1206	3.618,00	20.738,00
582	Contribuição Soc. Assist. C. S. Publico	30,00	3	9,00	21,00
687	Dental Master	194,90	3	9,00	185,90
709	Empréstimo Banco Daycoval S.A.	137.733,35	540	1.620,00	136.113,35
570	Emprestimo Banco do Brasil	454.120,89	415	1.245,00	452.875,89
674	Emprestimo Banco Panamericano	17.029,91	71	213,00	16.816,91
732	Emprestimo Banco Safra S/A	18.868,58	78	234,00	18.634,58
661	Emprestimo Banese	1.214.547,89	1711	5.133,00	1.209.414,89
720	Emprestimo Bradesco Financiamentos	6.591,37	38	114,00	6.477,37
701	Empréstimo Bradesco S.A.	42.499,64	55	165,00	42.334,64
569	Emprestimo Caixa Econômica	3.004.782,44	3698	11.094,00	2.993.688,44
573	Emprestimo Capemisa	18.909,04	82	246,00	18.663,04
737	Emprestimo Comprefin S/A	515,76	4	12,00	503,76
728	Emprestimo Itau consignado S/A	7.743,52	46	138,00	7.605,52
724	Emprestimo Itaú Unibanco S/A	394,30	1	3,00	391,30
711	Emprestimo Santander S/A	262.924,53	769	2.307,00	260.617,53
574	Emprestimo SBF	268.027,28	634	1.902,00	266.125,28
730	Emprestimo SICOOB	1.979,94	4	12,00	1.967,94
731	Emprestimo SICREDI	21.893,71	36	108,00	21.785,71
672	J.A.R. Assistência Odontológica	899,79	9	27,00	872,79
712	Mensalidade Equatorial Previdência	43,27	1	3,00	40,27
668	OdontoPrev	329,00	7	21,00	308,00
677	Oral Santa Helena	12.025,37	162	486,00	11.539,37
544	Peculio Capemisa I	76.082,25	381	1.143,00	74.939,25
726	Prevident Assist. Odontológica Ltda	279,30	5	15,00	264,30
663	Servdonto	22.177,38	270	810,00	21.367,38
591	Sociela - Sociedade	41.593,28	813	2.439,00	39.154,28
700	SONASP - Convênios	114.561,38	220	660,00	113.901,38
699	SONASP - Mensalidade	7.588,00	291	873,00	6.715,00
TOTAL		5.798.091,06	11688	35.064,00	5.763.027,06

Fonte: SEPLOG

EMISSÃO:22/05/2024 16H36

Assinado por 1 pessoa: ANTONIO SILVA ROCHA
Para verificar a validade das assinaturas, acesse <https://aracaju.1doc.com.br/verificacao/FD09-FF74-0E66-2E51> e informe o código FD09-FF74-0E66-2E51





ÓRGÃOS	VALOR R\$	TOTAL
GP	21.534,12	21.534,12
SEGOV	63.921,93	63.921,93
FUNCAJU PESSOAL A DISPOSIÇÃO	0,00	0,00
PGM	328.971,39	328.971,39
CGM	14.634,21	14.634,21
SECOM	23.804,42	23.804,42
SEMFAS	167.145,81	167.145,81
SEMFAS CONS. TUTELARES	4.572,86	4.572,86
SEMFAS CONS. TEMPORARIO	319,11	319,11
SEMPAZ	338.768,03	338.768,03
SEJESP	22.367,00	22.367,00
SEMA	30.748,19	30.748,19
SETUR	24.415,68	24.415,68
SEMINFRA	25.977,76	25.977,76
EMSURB PESSOAL A DISPOSIÇÃO	34.761,63	34.761,63
EMURB PESSOAL A DISPOSIÇÃO	10.849,95	10.849,95
SEMDEI	7.612,92	7.612,92
SEMAPI	2.737,93	2.737,93
SEMDEC	34.250,73	34.250,73
SEMDEC GMA	243.753,22	243.753,22
SEPLOG	85.533,40	85.533,40
TOTAL ADM DIRETA	1.486.680,29	1.486.680,29
SEMED MDE	235.020,76	235.020,76
SEMED ADM. GERAL	17.365,19	17.365,19
FUNDEB	1.722.453,44	1.722.453,44
FUNDEB TEMPORARIA	254.437,16	254.437,16
TOTAL FOLHA SEMED	2.229.276,55	2.229.276,55
SMS	1.335.182,56	1.335.182,56
SMS ADM. GERAL	10.158,97	10.158,97
SMS TEMPORÁRIA	173.580,34	173.580,34
TOTAL FOLHA SMS	1.518.921,87	1.518.921,87
FUNCAJU	18.083,49	18.083,49
FUNDAT	11.676,21	11.676,21
FUNDAT PESSOAL A DISPOSIÇÃO	2.168,86	2.168,86
EMURB	184.676,61	184.676,61
EMSURB	60.431,48	60.431,48
SMTT- Administrativo	29.547,35	29.547,35
SMTT Operacional	119.979,39	119.979,39
TOTAL ADM INDIRETA	426.563,39	426.563,39
AJUPREV - ÓRGÃO	9.366,68	9.366,68
PMA/AJUPREV- INATIVOS-DIVERSOS	645.244,41	645.244,41
PMA/AJUPREV- INATIVOS-MAHISTÉRIO	987.378,55	987.378,55
PMA/AJUPREV- INATIVOS-SAÚDE	234.678,20	234.678,20
PMA/AJUPREV- INATIVOS-SMTT	7.011,05	7.011,05
PMA/AJUPREV- PENSÃO POR FALECIMENTO - DIVERSOS	50.776,14	50.776,14
PMA/AJUPREV- PENSÃO POR FALECIMENTO - MAGISTÉRIO	30.691,64	30.691,64
PMA/AJUPREV- PENSÃO POR FALECIMENTO - SAÚDE	8.326,97	8.326,97
PMA/AJUPREV- PENSÃO POR FALECIMENTO -SMTT	711,90	711,90
AJUPREV- INATIVOS CÂMARA - FUNCIONARIOS	199.954,52	199.954,52
AJUPREV- INATIVOS CÂMARA - VEREADORES	6.881,31	6.881,31
AJUPREV- PENSÕES POR FALECIMENTO CÂMARA	8.019,41	8.019,41
AJUPREV- PENSÕES POR CÂMARA - VEREADORES	10.206,14	10.206,14
AJUPREV-INATIVOS CONCURSADOS - MAGISTÉRIO	9.412,84	9.412,84
AJUPREV-INATIVOS CONCURSADOS - SAÚDE	67.988,03	67.988,03
AJUPREV-PENSÃO FALECIMENTO CONCURSADOS DIVERSOS	99,27	99,27
AJUPREV-PENSÃO FALECIMENTO CONCURSADOS- MAGISTÉRIO	504,02	3,60
AJUPREV-PENSÃO FALECIMENTO CONCURSADOS- SAÚDE	2.311,41	2.311,41
TOTAL AJUPREVID	2.279.562,49	2.279.062,07
TOTAL GERAL	7.941.004,59	7.940.504,17



13.28.780/0001-00

Gestão de Recursos Humanos
Secretaria Municipal do Planejamento, Orçamento e Gestão
Vale Transporte -01/05/2024

17:03:57

1

21/05/2024

Ccusto	Secretaria	Valor Descontado	Número de Fichas	Valor Fichas	Patronal
8	Ajuprev - Aracaju Previdencia	R\$ 86,44	152	R\$ 684,00	R\$ 597,56
9	Controladoria Geral do Municipio	R\$ 271,13	456	R\$ 2.052,00	R\$ 1.780,87
45	Empresa Municipal de Serviços Urbanos - EMSURB	R\$ 13.852,89	17138	R\$ 77.121,00	R\$ 63.268,11
12	Empresa Municipal de Servicos Urbanos - Pessoal a Disp.	R\$ 4.537,89	3572	R\$ 16.074,00	R\$ 11.536,11
18	Funcaju - Fundação Cultural Cidade de Aracaju	R\$ 1.511,60	1330	R\$ 5.985,00	R\$ 4.473,40
17	Fundação Municipal de Formação para o Trabalho - Pessoal a Disp.	R\$ 222,07	114	R\$ 513,00	R\$ 290,93
55	Fundat - Fundação Municipal de Formação para o Trabalho	R\$ 1.944,79	3382	R\$ 15.219,00	R\$ 13.274,21
1	Gabinete do Prefeito	R\$ 208,17	114	R\$ 513,00	R\$ 304,83
4	Procuradoria Geral do Municipio	R\$ 645,96	988	R\$ 4.446,00	R\$ 3.800,04
10	Secretaria Municipal da Comunicação Social	R\$ 312,45	304	R\$ 1.368,00	R\$ 1.055,55
33	Secretaria Municipal da Defesa Social e da Cidadania	R\$ 541,99	570	R\$ 2.565,00	R\$ 2.023,01
47	Secretaria Municipal da Educação - Adm Geral	R\$ 5.282,18	2508	R\$ 11.286,00	R\$ 6.003,82
22	Secretaria Municipal da Educação - Básica FUNDEB	R\$ 15.989,86	4750	R\$ 21.375,00	R\$ 5.385,14
21	Secretaria Municipal da Educação - MDE	R\$ 2.556,39	3800	R\$ 17.100,00	R\$ 14.543,61
3	Secretaria Municipal da Família e da Assistência Social	R\$ 16.238,17	15618	R\$ 70.281,00	R\$ 54.042,83
6	Secretaria Municipal da Fazenda	R\$ 2.581,47	2964	R\$ 13.338,00	R\$ 10.756,53
34	Secretaria Municipal da Infraestrutura	R\$ 389,55	456	R\$ 2.052,00	R\$ 1.662,45
24	Secretaria Municipal da Juventude e do Esporte	R\$ 198,11	342	R\$ 1.539,00	R\$ 1.340,89
40	Secretaria Municipal da Saúde	R\$ 59.021,24	38570	R\$ 173.565,00	R\$ 114.543,76
46	Secretaria Municipal da Saúde - Adm Geral	R\$ 1.828,63	1064	R\$ 4.788,00	R\$ 2.959,37
2	Secretaria Municipal de Governo	R\$ 1.019,03	874	R\$ 3.933,00	R\$ 2.913,97
49	Secretaria Municipal do Desenvolvimento Econômico e Inovação	R\$ 55,65	38	R\$ 171,00	R\$ 115,35
36	Secretaria Municipal do Meio Ambiente	R\$ 465,08	532	R\$ 2.394,00	R\$ 1.928,92
11	Secretaria Municipal do Planejamento Orçamento e Gestão	R\$ 2.770,21	3876	R\$ 17.442,00	R\$ 14.671,79
37	Secretaria Municipal do Turismo	R\$ 487,66	912	R\$ 4.104,00	R\$ 3.616,34
TOTAL		R\$ 133.018,62	104424	R\$ 469.908,00	R\$ 336.889,38

EMISSÃO:22/05/2024 16H36



DEMONSTRATIVO DE PAGAMENTO POR BANCO EMPRÉSTIMOS CONSIGNADOS 2024

MÊS	EMPRÉSTIMO CONSIGNADOS																												TOTAL											
	DTD	CEF	DTD	BB	DTD	CAPEMISA	DTD	SBFP	DTD	BANESE	DTD	PANAMERIC	DTD	BRADESCO	DTD	DAYCOVAL	DTD	SANTANDER	DTD	COMPREV	DTD	COMPREFIN	DTD	BRADESCO FINANCIAMENTO	DTD	ITAU UNIBANCO	DTD	INDUSTRIAL DO BRASIL		DTD	ITÁU	DTD	SICOB	DTD	SICREDI	DTD	SAFRA	DTD		
JANEIRO	3.754	2.973.143,31	416	448.644,29	86	19.121,71	618	255.269,95	1.682	1.165.827,24	89	23.966,36	57	44.011,56	513	128.798,25	749	250.015,08	41	9.421,70	3	326,88	30	5.331,22	2	644,30	62	11.060,36	47	7.801,43	4	1.833,00	40	23.072,82	80	19.076,65	8.273	5.382.294,89		
FEVEREIRO	3.724	2.966.310,13	412	442.376,47	84	19.145,85	618	258.601,74	1.687	1.175.337,79	84	21.391,48	56	43.335,46	511	128.546,88	745	251.342,40	39	8.362,14	4	516,02	36	5.980,71	2	644,30	62	11.060,36	46	7.743,52	4	1.833,00	40	23.072,82	79	18.967,58	8.233	5.378.293,94		
MARÇO	3.717	2.986.156,18	418	446.957,76	573	18.628,66	620	259.698,31	1.686	1.181.396,92	82	20.864,21	56	43.326,42	519	130.453,12	753	254.256,40	41	9.542,78	4	515,76	36	5.980,71	2	644,30	62	11.060,36	46	7.743,52	4	1.979,94	38	22.091,14	79	18.967,58	8.736	5.414.293,36		
ABRIL	3.707	2.992.821,44	417	454.113,90	81	18.628,66	628	264.322,33	1.679	1.183.856,83	82	21.021,48	56	44.522,23	529	134.634,40	762	257.819,80	42	9.457,63	4	515,76	37	6.382,71	1	394,30	61	10.639,36	46	7.743,52	4	1.979,94	37	22.793,71	79	18.967,58	8.252	5.444.293,87		
MAIO	3.698	3.004.782,44	415	454.120,89	82	18.909,04	634	268.027,28	1.711	1.214.547,89	71	17.029,91	55	42.499,64	540	137.733,35	769	262.924,53	41	7.927,06	4	515,76	38	6.591,37	1	394,30	60	10.583,41	46	7.743,52	4	1.979,94	36	21.893,71	78	18.868,58	8.283	5.490.293,25		
JUNHO	0	0,00	0	0,00	0	0,00	0	0,00	0	0,00	0	0,00	0	0,00	0	0,00	0	0,00	0	0,00	0	0,00	0	0,00	0	0,00	0	0,00	0	0,00	0	0,00	0	0,00	0	0,00	0	0,00	0	0,00
JULHO	0	0,00	0	0,00	0	0,00	0	0,00	0	0,00	0	0,00	0	0,00	0	0,00	0	0,00	0	0,00	0	0,00	0	0,00	0	0,00	0	0,00	0	0,00	0	0,00	0	0,00	0	0,00	0	0,00	0	0,00
AGOSTO	0	0,00	0	0,00	0	0,00	0	0,00	0	0,00	0	0,00	0	0,00	0	0,00	0	0,00	0	0,00	0	0,00	0	0,00	0	0,00	0	0,00	0	0,00	0	0,00	0	0,00	0	0,00	0	0,00		
SETEMBRO	0	0,00	0	0,00	0	0,00	0	0,00	0	0,00	0	0,00	0	0,00	0	0,00	0	0,00	0	0,00	0	0,00	0	0,00	0	0,00	0	0,00	0	0,00	0	0,00	0	0,00	0	0,00	0	0,00		
OUTUBRO	0	0,00	0	0,00	0	0,00	0	0,00	0	0,00	0	0,00	0	0,00	0	0,00	0	0,00	0	0,00	0	0,00	0	0,00	0	0,00	0	0,00	0	0,00	0	0,00	0	0,00	0	0,00	0	0,00		
NOVEMBRO	0	0,00	0	0,00	0	0,00	0	0,00	0	0,00	0	0,00	0	0,00	0	0,00	0	0,00	0	0,00	0	0,00	0	0,00	0	0,00	0	0,00	0	0,00	0	0,00	0	0,00	0	0,00	0	0,00		
DEZEMBRO	0	0,00	0	0,00	0	0,00	0	0,00	0	0,00	0	0,00	0	0,00	0	0,00	0	0,00	0	0,00	0	0,00	0	0,00	0	0,00	0	0,00	0	0,00	0	0,00	0	0,00	0	0,00	0	0,00		
TOTAL	0	14.923.213,50	0	2.246.213,31	0	94.433,92	0	1.305.919,61	0	5.920.966,67	0	104.273,44	0	217.695,31	0	660.166,00	0	1.276.358,21	0	44.711,31	0	2.390,18	0	30.266,72	0	2.721,50	0	54.403,85	0	38.775,51	0	9.605,82	0	112.924,20	0	94.847,97	0	27.099.660,31		

FONTE: PMA/SEPLOG/SEMFAZ/CGOEF

EMISSÃO:22/05/2024 16H36

Assinado por 1 pessoa: ANTONIO SILVA ROCHA
Para verificar a validade das assinaturas, acesse <https://aracaju.1doc.com.br/verificacao/FD09-FF74-0866-2E51> e informe o código FD09-FF74-0866-2E51



(LRF, art. 55, inciso I alínea "a")

R\$

DESPESAS COM PESSOAL	DESPESAS EXECUTADAS NOS ÚLTIMOS 12 MESES												TOTAL (ÚLTIMOS 12 MESES) (a)	INSCRIÇÃO DE RESTOS A PAGAR NÃO PROCESSADOS (b)
	LÍQUIDAS													
	jun/23	jul/23	ago/23	set/23	out/23	nov/23	dez/23	jan/24	fev/24	mar/24	abr/24	mai/24		
DESPESAS BRUTA COM PESSOAL (I)	4.896.478,76	4.921.286,41	4.831.334,02	4.590.444,23	4.444.964,37	8.175.472,48	4.984.656,96	4.020.588,01	4.862.054,13	4.777.855,97	4.969.009,81	5.016.734,71	60.490.879,86	47.137,51
Pessoal Ativo	4.896.478,76	4.921.286,41	4.831.334,02	4.590.444,23	4.444.964,37	8.175.472,48	4.984.656,96	4.020.588,01	4.862.054,13	4.777.855,97	4.969.009,81	5.016.734,71	60.490.879,86	47.137,51
1 - Vencimentos, Vantagens e Outras Despesas Variáveis	3.663.721,11	3.647.785,37	3.597.405,52	3.386.238,05	3.249.571,94	5.887.332,84	3.456.050,13	3.308.609,58	3.546.651,85	3.630.813,50	3.718.272,43	3.771.248,88	44.863.701,20	47.137,51
31900400 Contratação Por Tempo Determinado	0,00	0,00	0,00	0,00	0,00	0,00	0,00	0,00	0,00	0,00	0,00	0,00	0,00	0,00
31900800 Outros Benefícios Assistenciais	0,00	0,00	0,00	0,00	0,00	0,00	0,00	0,00	0,00	0,00	0,00	0,00	0,00	0,00
31901100 Vencimentos e Vantagens Fixas Pessoal Civil	3.584.510,46	3.562.561,37	3.459.939,51	3.200.260,03	3.134.413,67	5.734.564,36	3.131.132,99	3.271.593,42	3.364.030,25	3.447.362,76	3.439.277,57	3.497.440,33	42.827.086,72	47.137,51
31901600 Outras Despesas Variáveis - Pessoal Civil	0,00	0,00	0,00	0,00	0,00	0,00	0,00	0,00	0,00	0,00	0,00	0,00	0,00	0,00
31904100 Contribuições	0,00	0,00	0,00	0,00	0,00	0,00	0,00	0,00	0,00	0,00	0,00	0,00	0,00	0,00
31904600 Auxílio Alimentação	0,00	0,00	0,00	0,00	0,00	0,00	0,00	0,00	0,00	0,00	0,00	0,00	0,00	0,00
31904900 Auxílio Transporte	0,00	0,00	0,00	0,00	0,00	0,00	0,00	0,00	0,00	0,00	0,00	0,00	0,00	0,00
31909100 Sentenças Judiciais	0,00	0,00	0,00	0,00	0,00	0,00	0,00	0,00	0,00	0,00	0,00	0,00	0,00	0,00
31909200 Despesas Exercícios Anteriores	0,00	0,00	0,00	0,00	0,00	0,00	0,00	0,00	0,00	0,00	0,00	0,00	0,00	0,00
31909300 Indenizações e Restituições	0,00	0,00	0,00	0,00	0,00	0,00	0,00	0,00	0,00	0,00	0,00	0,00	0,00	0,00
31909400 Indenizações e Restituições Trabalhistas	36.668,45	41.136,80	90.288,81	143.935,82	73.108,57	109.605,26	280.896,42	37.016,16	122.347,49	123.283,28	207.792,08	202.986,95	1.469.066,09	0,00
31909600 Ressarcimento de Despesas Pessoal Requisitado	42.542,20	44.087,20	47.177,20	42.042,20	42.049,70	43.163,22	44.020,72	0,00	60.274,11	60.167,46	71.202,78	70.821,60	567.548,39	0,00
2 - Obrigações Patronais	1.232.757,65	1.273.501,04	1.233.928,50	1.204.206,18	1.195.392,43	2.288.139,64	1.528.606,83	711.978,43	1.315.402,28	1.147.042,47	1.250.737,38	1.245.485,83	15.627.178,66	0,00
31901300 Obrigações Patronais	688.252,94	691.456,28	662.579,20	626.529,77	605.333,25	1.175.902,15	614.365,48	641.531,80	659.466,46	669.521,03	686.005,52	667.444,32	8.388.388,20	0,00
31911300 Obrigações Patronais	544.504,71	582.044,76	571.349,30	577.676,41	590.059,18	1.112.237,49	914.241,35	70.446,63	655.935,82	477.521,44	564.731,86	578.041,51	7.238.790,46	0,00
00000000 Obrigações Patronais não passaram p/ Exe. Orç. LC 173 RPPS PP	0,00	0,00	0,00	0,00	0,00	0,00	0,00	0,00	0,00	0,00	0,00	0,00	0,00	0,00
31919200 Despesas de Exercícios Anteriores	0,00	0,00	0,00	0,00	0,00	0,00	0,00	0,00	0,00	0,00	0,00	0,00	0,00	0,00
31901309 Plano de Assistência Médica e/ou Odontológico.(.)	0,00	0,00	0,00	0,00	0,00	0,00	0,00	0,00	0,00	0,00	0,00	0,00	0,00	0,00
3 - Pessoal Inativos e Pensionistas	0,00	0,00	0,00	0,00	0,00	0,00	0,00	0,00	0,00	0,00	0,00	0,00	0,00	0,00
31900100 Aposentadorias, Reserva Remunerada e Reformas	0,00	0,00	0,00	0,00	0,00	0,00	0,00	0,00	0,00	0,00	0,00	0,00	0,00	0,00
31900300 Pensões	0,00	0,00	0,00	0,00	0,00	0,00	0,00	0,00	0,00	0,00	0,00	0,00	0,00	0,00
4 - Outras Despesas de Pessoal Deco.de Ct.Terceiriz.(§1º, art.18 da LRF)	0,00	0,00	0,00	0,00	0,00	0,00	0,00	0,00	0,00	0,00	0,00	0,00	0,00	0,00
DESPESAS NÃO COMPUTADAS (II)(§1º do art. 19 da LRF)	36.668,45	41.136,80	90.288,81	143.935,82	73.108,57	109.605,26	280.896,42	37.016,16	122.347,49	123.283,28	207.792,08	202.986,95	1.469.066,09	0,00
Indenização p/ Demissão e Incentivos à Demissão	36.668,45	41.136,80	90.288,81	143.935,82	73.108,57	109.605,26	280.896,42	37.016,16	122.347,49	123.283,28	207.792,08	202.986,95	1.469.066,09	0,00
Decorrentes de Decisão Judicial de Período Anterior ao da Apuração	0,00	0,00	0,00	0,00	0,00	0,00	0,00	0,00	0,00	0,00	0,00	0,00	0,00	0,00
Despesas de Exercícios Anteriores de período ao da Apuração	0,00	0,00	0,00	0,00	0,00	0,00	0,00	0,00	0,00	0,00	0,00	0,00	0,00	0,00
Inativos e Pensionistas com Recursos Vinculados	0,00	0,00	0,00	0,00	0,00	0,00	0,00	0,00	0,00	0,00	0,00	0,00	0,00	0,00
Agentes Comunitários de Saúde e de Combate às Endemias com Recursos Vinculados (CF, art 198 §11)	0,00	0,00	0,00	0,00	0,00	0,00	0,00	0,00	0,00	0,00	0,00	0,00	0,00	0,00
Parcelas dedutível referente ao piso salarial do Enfermeiro, Técnico de Enfermagem, Auxiliar de Enfermagem e Parteira (adct, ART 38, §2º)	0,00	0,00	0,00	0,00	0,00	0,00	0,00	0,00	0,00	0,00	0,00	0,00	0,00	0,00
Outras Deduções Constitucionais ou Legais	0,00	0,00	0,00	0,00	0,00	0,00	0,00	0,00	0,00	0,00	0,00	0,00	0,00	0,00
DESPESA LÍQUIDA COM PESSOAL (III) = (II) - (I)	4.859.810,31	4.880.149,61	4.741.045,21	4.446.508,41	4.371.855,80	8.065.867,22	4.703.760,54	3.983.571,85	4.739.706,64	4.654.572,69	4.761.217,73	4.813.747,76	59.021.813,77	47.137,51
Especificação	jun/23	jul/23	ago/23	set/23	out/23	nov/23	dez/23	jan/24	fev/24	mar/24	abr/24	mai/24	TOTAL	
Apuração despesas Inativos e Pensionistas com Rec. Vinculados	0,00	0,00	0,00	0,00	0,00	0,00	0,00	0,00	0,00	0,00	0,00	0,00	0,00	0,00
31900100 Aposentadorias, Reserva Remunerada e Reformas	0,00	0,00	0,00	0,00	0,00	0,00	0,00	0,00	0,00	0,00	0,00	0,00	0,00	0,00
31900300 Pensões	0,00	0,00	0,00	0,00	0,00	0,00	0,00	0,00	0,00	0,00	0,00	0,00	0,00	0,00
31909100 Sentenças Judiciais	0,00	0,00	0,00	0,00	0,00	0,00	0,00	0,00	0,00	0,00	0,00	0,00	0,00	0,00
(-) APORTE FINANCEIRO	0,00	0,00	0,00	0,00	0,00	0,00	0,00	0,00	0,00	0,00	0,00	0,00	0,00	0,00
Inativos e Pensionistas com Recursos Vinculados	0,00	0,00	0,00	0,00	0,00	0,00	0,00	0,00	0,00	0,00	0,00	0,00	0,00	0,00
APURAÇÃO DO CUMPRIMENTO DO LIMITE LEGAL								VALOR				% SOBRE RCL AJUSTADA		
RECEITA CORRENTE LÍQUIDA - RCL (IV)								2.676.275.332,49				-		
(-) Transferências obrigatórias da União relativas às emendas individuais (art.166-A,§1º da CF) (V)								4.524.152,00				-		
(-) Transferências obrigatórias da União relativas às emendas de bancada (art.166 §16 da CF) (VI)								0,00				-		
(-) Transferências da União relativas à remuneração dos agentes comunitários de saúde e de combate às endemias (CF, art 198 §11)								33.411.070,64				-		
= RECEITA CORRENTE LÍQUIDA AJUSTADA PARA CÁLCULO DOS LIMITES DA DESPESA COM PESSOAL (VII)=(IV - V - VI)								2.638.340.109,85						
DESPESA TOTAL COM PESSOAL - DTP (VIII) = (III+IIIb)								59.068.951,28				2,24%		
LIMITE MÁXIMO (IX) (Incisos I, II, III art. 20 da LRF)								158.300.406,59				6,00%		
LIMITE PRUDENCIAL (X) = (0,95 X IX) (parágrafo único do art.22 da LRF)								139.832.025,82				5,30%		
LIMITE ALERTA (XI) = (0,90 X IX) (inciso II do §1º do art.59 da LRF)								142.470.365,93				5,40%		

FONTE: Sistema "Contabilis" - Gestão Pública, Unidade Responsável: SEMFAZ/COGEOF/COOC. Emissão: 31/05/2024, às 16:35 Assinado Digitalmente





ESTADO DE SERGIPE
PREFEITURA MUNICIPAL DE ARACAJU

**LEI COMPLEMENTAR N.º 163
DE 20 DE DEZEMBRO DE 2017**

Dispõe sobre a contribuição previdenciária suplementar patronal do Município de Aracaju para a instituição de Plano de Amortização do Déficit Técnico Atuarial do Fundo Financeiro do Regime Próprio de Previdência Social dos Servidores do Município de Aracaju, e dá providências correlatas.

O PREFEITO DO MUNICÍPIO DE ARACAJU:

Faço saber que a Câmara Municipal aprovou, e eu sanciono a seguinte Lei Complementar:

Art. 1º O déficit técnico atuarial do Fundo Financeiro do Regime Próprio de Previdência Social dos Servidores do Município de Aracaju será equalizado anualmente através da Alíquota Patronal Suplementar devida pelos Poderes Executivo e Legislativo deste Município, observados os parâmetros da Portaria n.º 403, de 10 de dezembro de 2008, e suas alterações posteriores, do Ministério da Previdência Social.

Art. 2º A apuração do déficit técnico atuarial do RPPS dar-se-á por estudos atuariais realizados em conformidade com os regulamentos expedidos pelo Ministério da Previdência Social, buscando o reequilíbrio financeiro e atuarial do RPPS.

Art. 3º Os Poderes Legislativo e Executivo, arcarão com uma contribuição previdenciária suplementar incidente sobre a mesma base de cálculo das contribuições previdenciárias dos servidores ativos vinculados ao Fundo Financeiro do Regime Próprio de Previdência Social dos Servidores do Município de Aracaju, inclusive sobre a gratificação natalina, a ser repassada ao Instituto de Previdência dos Servidores Públicos do Município de Aracaju - ARACAJUPREVIDÊNCIA, mensalmente, sendo que para o exercício de 2018 a contribuição suplementar é de 166,96% (cento e sessenta e seis inteiros e noventa e seis centésimos por cento).

Art. 4º A contribuição patronal suplementar dos anos subsequentes será determinada nas reavaliações atuariais.



ESTADO DE SERGIPE
PREFEITURA MUNICIPAL DE ARACAJU

**LEI COMPLEMENTAR N.º 163
DE 20 DE DEZEMBRO DE 2017**

Art. 5º Esta Lei Complementar entra em vigor na data de sua publicação.

Art. 6º Revogam-se as disposições em contrário.

Aracaju, 20 de dezembro de 2017; 196º da Independência, 129º da República e 162º da Emancipação Política do Município.

EDVALDO NOGUEIRA
PREFEITO DE ARACAJU

Jeferson Dantas Passos
Secretário Municipal da Fazenda

Augusto Fábio Oliveira dos Santos
Secretário Municipal do Planejamento, Orçamento e Gestão

Carlos Roberto da Silva
Secretário Municipal de Governo

Projeto de Lei Complementar n.º 09/2017 - Autoria: Poder Executivo.

NOVA ALÍQUOTA JUNHO/23 PARA O EXERCÍCIO DE 2023 PARA A CONTRIBUIÇÃO PATRONAL SUPLEMENTAR RPPS - PLANO FINANCEIRO 510,51%

i) Plano de custeio a ser implementado e medidas para manutenção do equilíbrio financeiro e atuarial.

Como as alíquotas de contribuição praticadas atualmente são superiores ao Custo Normal apurado e há decisão judicial permitindo a manutenção das alíquotas de contribuição dos segurados, sugerimos então, que o Plano de Custeio seja mantido, como a seguir:

- contribuições mensais dos servidores ativos: 11,00%, incidentes sobre a remuneração de contribuição;
- contribuições mensais dos servidores aposentados e pensionistas: 11,00%; sobre a parcela das aposentadorias que excede o teto de benefício do RGPS;
- contribuições mensais dos aposentados e pensionistas portadores de doenças incapacitantes: 11,00%; sobre a parcela das aposentadorias que excede o dobro do teto de benefício do RGPS; e
- **contribuições mensais do Município: 22,00%** sobre a remuneração de contribuição dos servidores ativos à título de Custo Normal.
- **Contribuição Patronal Suplementar: 510,51%** sobre a remuneração de contribuição dos servidores ativos do Fundo Financeiro, apurada com base na projeção da insuficiência financeira para o ano de 2022.



VERIFICAÇÃO DAS ASSINATURAS



Código para verificação: FD09-FF74-0E66-2E51

Este documento foi assinado digitalmente pelos seguintes signatários nas datas indicadas:



ANTONIO SILVA ROCHA (CPF 171.XXX.XXX-72) em 17/06/2024 15:36:10 (GMT-03:00)

Papel: Parte

Emitido por: Sub-Autoridade Certificadora 1Doc (Assinatura 1Doc)

Para verificar a validade das assinaturas, acesse a Central de Verificação por meio do link:

<https://aracaju.1doc.com.br/verificacao/FD09-FF74-0E66-2E51>