

FOLHA DE PAGAMENTO 2024



ARACAJU
Cuidando da cidade para as pessoas

FEVEREIRO/2024

Assinado por 1 pessoa: ANTONIO SILVA ROCHA

Para verificar a validade das assinaturas, acesse <https://aracaju.1doc.com.br/verificacao/9EE3-2905-A1B0-FBE3> e informe o código 9EE3-2905-A1B0-FBE3





ARACAJU
Proteger a vida e cuidar da cidade

PREFEITO DE ARACAJU
Edvaldo Nogueira

SECRETÁRIO MUNICIPAL DA FAZENDA
Jeferson Dantas Passos

SECRETÁRIO MUN. DE PLANEJAMENTO, ORÇAMENTO E GESTÃO
Augusto Fábio Oliveira dos Santos

COORDENADOR GERAL EXECUÇÃO ORÇ.FINANCEIRA - SEMFAZ
Antonio Silva Rocha

COORDENADORA GERAL DE GESTÃO PESSOAL -COGGP - SEPMG
Carolyne Stefany Gomes Almeida

COORDENADORA GERAL OPERAÇÕES CONTÁBEIS - SEMFAZ
Rafaela dos Santos Pereira

COORDENADORIA DE OPERAÇÕES BANCÁRIAS - SEMFAZ
Antonio Agripino de Carvalho Santos

COORDENADOR GERAL DE CONTROLE DE SISTEMA - SEMFAZ
Antonio Marcos de Oliveira

ASSESSORIA DE COMUNICAÇÃO - ASCOM
LUIZA SAMPAIO

Apresentação

Apresentamos a Folha de Pagamento Consolidada da Administração Direta e Indireta do mês de Fevereiro de 2024, da Prefeitura de Aracaju.

Aracaju, 29 de Fevereiro de 2024,



ESTADO DE SERGIPE
PREFEITURA MUNICIPAL DE ARACAJU

PAINEL

FOLHA DE PAGAMENTO CONSOLIDADA DA PREFEITURA DE ARACAJU - FEVEREIRO/2024

R\$ 84.904.319 100%

QTD 17.124 100%

Cargo em Comissão	9.063.856	10,7%	Cargo em Comissão	2.256	13,2%
Estatutário com CC	1.465.951	1,7%	Estatutário com CC	94	0,5%
Estatutário Sem CC	33.182.998	39,1%	Estatutário Sem CC	4.996	29,2%
Requisitados/Contrato com CC	438.858	0,5%	Requisitados/Contrato com CC	35	0,2%
Requisitados/Contrato sem CC	666.689	0,8%	Requisitados/Contrato sem CC	104	0,6%
Contratação Temporária	7.568.669	8,9%	Contratação Temporária	1.975	11,5%
A Disposição	37.633	0,0%	A Disposição	7	0,0%
Estágio/Aprendiz	600.454	0,7%	Estágio/Aprendiz	878	5,1%
Municipalizado	10.624	0,0%	Municipalizado	9	0,1%
Ação Judicial	35.962	0,0%	Ação Judicial	144	0,8%
Pensão	333.152	0,4%	Pensão	390	2,3%
CLT	1.384.171	1,6%	CLT	291	1,7%
Pensão Falecimento	2.688.577	3,2%	Pensão Falecimento	956	5,6%
Inativos	27.426.725	32,3%	Inativos	4.989	29,1%

FONTE:SEPLUG/SEMFAZ-COGEF

EMIÇÃO:08/03/2024 15H06

NOTA: FOLHA SEM OBRIGAÇÕES PATRONAIS PREVIDENCIÁRIAS



ESTADO DE SERGIPE
PREFEITURA MUNICIPAL DE ARACAJU



FOLHA DE PAGAMENTO DA PREFEITURA

VÍNCULO	JAN	FEV	MAR	ABR	MAI	JUN	JUL	AGO	SET	OUT	NOV	DEZ	TOTAL	MÉDIA
Cargo em Comissão	9.471.628	9.063.856											18.535.484	9.267.742
Estatutário com CC	1.506.737	1.465.951											2.972.688	1.486.344
Estatutário Sem CC	33.104.713	33.182.998											66.287.711	33.143.855
Requisitados/Contrato com CC	442.666	438.858											881.524	440.762
Requisitados/Contrato sem CC	852.095	666.689											1.518.784	759.392
Contratação Temporaria	7.189.337	7.568.669											14.758.006	7.379.003
A Disposição	38.271	37.633											75.904	37.957
Estágio/Aprendiz	595.398	600.454											1.195.852	597.926
Municipalizado	11.326	10.624											21.950	10.975
Ação Judicial	36.409	35.962											72.371	36.186
Pensão	336.858	333.152											670.010	334.505
CLT	1.459.914	1.384.171											2.844.085	1.422.053
Pensão Falecimento	2.689.584	2.688.577											5.378.161	2.689.081
Inativos	27.483.975	27.426.725											54.910.700	27.455.350
TOTAL	85.218.911	84.904.319	0	0	0	0	0	0	0	0	0	0	170.123.230	85.061.165

FONTE: SEPLOG/SEMFAZ-COGOEF

EMISSÃO:08/03/2024 15H06

Assinado por 1 pessoa: ARTONIO SILVA
Para verificar a validade



ESTADO DE SERGIPE
PREFEITURA MUNICIPAL DE ARACAJU



QUANTITATIVO DA FOLHA DE PAGAMENTO DA PREFEITURA

VÍNCULO	JAN	FEV	MAR	ABR	MAI	JUN	JUL	AGO	SET	OUT	NOV	DEZ	TOTAL	MÉDIA
Cargo em Comissão	2.312	2.256											4.568	2.284
Estatutário com CC	96	94											190	95
Estatutário Sem CC	5.001	4.996											9.997	4.999
Requisitados/Contrato com CC	54	35											89	44
Requisitados/Contrato sem CC	170	104											274	137
Contratação Temporaria	1.837	1.975											3.812	1.906
A Disposição	7	7											14	7
Estágio/Aprendiz	856	878											1.734	867
Municipalizado	10	9											19	10
Ação Judicial	14	144											158	79
Pensão	394	390											784	392
CLT	291	291											582	291
Pensão Falecimento	957	956											1.913	956
Inativos	4.980	4.989											9.969	4.984
TOTAL	16.979	17.124	0	0	0	0	0	0	0	0	0	0	34.103	17.051

FONTE: SEPLOG/SEMFAZ-COGOEFF

EMISSÃO:08/03/2024 15H06

Assinado por 1 pessoa: ANTONIO JOSILVA ROCHA
Para verificar a validade das assinaturas acesse <https://aracaju100.com.br/verificar-assinatura> e informe o código 9EE3-2905-71B0-FBE3





GRÁFICO DA FOLHA DE PAGAMENTO DA PREFEITURA

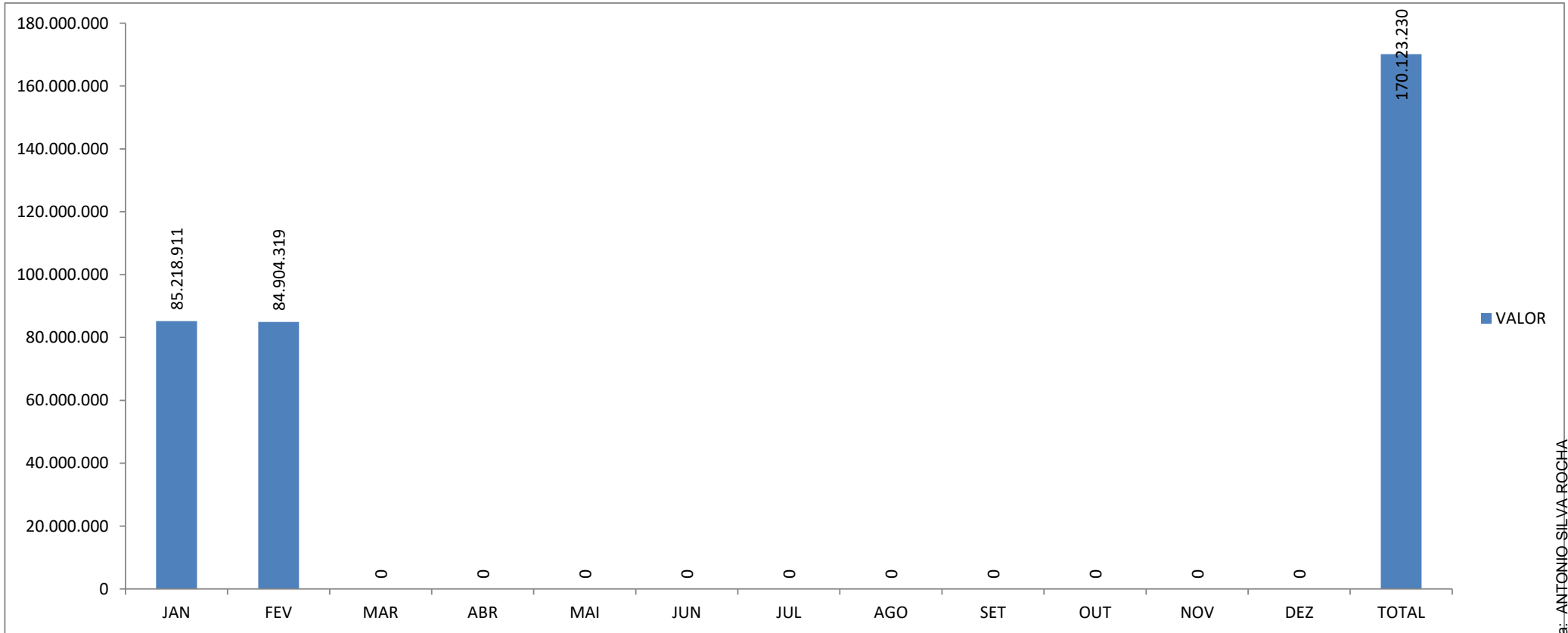

FONTE: SEPLOG/SEMFAZ-COGOEF

EMIÇÃO:08/03/2024 15H06





MÉDIA SALARIAL DA PREFEITURA DE ARACAJU

VÍNCULO	JAN	FEV	MAR	ABR	MAI	JUN	JUL	AGO	SET	OUT	NOV	DEZ	TOTAL
Cargo em Comissão	4.097	4.018	#DIV/0!	#DIV/0!	#DIV/0!	#DIV/0!	#DIV/0!	#DIV/0!	#DIV/0!	#DIV/0!	#DIV/0!	#DIV/0!	4.058
Estatutário com CC	15.695	15.595	#DIV/0!	#DIV/0!	#DIV/0!	#DIV/0!	#DIV/0!	#DIV/0!	#DIV/0!	#DIV/0!	#DIV/0!	#DIV/0!	15.646
Estatutário Sem CC	6.620	6.642	#DIV/0!	#DIV/0!	#DIV/0!	#DIV/0!	#DIV/0!	#DIV/0!	#DIV/0!	#DIV/0!	#DIV/0!	#DIV/0!	6.631
Requisitados/Contrato com CC	8.198	12.539	#DIV/0!	#DIV/0!	#DIV/0!	#DIV/0!	#DIV/0!	#DIV/0!	#DIV/0!	#DIV/0!	#DIV/0!	#DIV/0!	9.905
Requisitados/Contrato sem CC	5.012	6.410	#DIV/0!	#DIV/0!	#DIV/0!	#DIV/0!	#DIV/0!	#DIV/0!	#DIV/0!	#DIV/0!	#DIV/0!	#DIV/0!	5.543
Contratação Temporaria	3.914	3.832	#DIV/0!	#DIV/0!	#DIV/0!	#DIV/0!	#DIV/0!	#DIV/0!	#DIV/0!	#DIV/0!	#DIV/0!	#DIV/0!	3.871
A Disposição	5.467	5.376	#DIV/0!	#DIV/0!	#DIV/0!	#DIV/0!	#DIV/0!	#DIV/0!	#DIV/0!	#DIV/0!	#DIV/0!	#DIV/0!	5.422
Estágio/Aprendiz	696	684	#DIV/0!	#DIV/0!	#DIV/0!	#DIV/0!	#DIV/0!	#DIV/0!	#DIV/0!	#DIV/0!	#DIV/0!	#DIV/0!	690
Municipalizado	1.133	1.180	#DIV/0!	#DIV/0!	#DIV/0!	#DIV/0!	#DIV/0!	#DIV/0!	#DIV/0!	#DIV/0!	#DIV/0!	#DIV/0!	1.155
Ação Judicial	2.601	250	#DIV/0!	#DIV/0!	#DIV/0!	#DIV/0!	#DIV/0!	#DIV/0!	#DIV/0!	#DIV/0!	#DIV/0!	#DIV/0!	458
Pensão	855	854	#DIV/0!	#DIV/0!	#DIV/0!	#DIV/0!	#DIV/0!	#DIV/0!	#DIV/0!	#DIV/0!	#DIV/0!	#DIV/0!	855
CLT	5.017	4.757	#DIV/0!	#DIV/0!	#DIV/0!	#DIV/0!	#DIV/0!	#DIV/0!	#DIV/0!	#DIV/0!	#DIV/0!	#DIV/0!	4.887
Pensão Falecimento	2.810	2.812	#DIV/0!	#DIV/0!	#DIV/0!	#DIV/0!	#DIV/0!	#DIV/0!	#DIV/0!	#DIV/0!	#DIV/0!	#DIV/0!	2.811
Inativos	5.519	5.497	#DIV/0!	#DIV/0!	#DIV/0!	#DIV/0!	#DIV/0!	#DIV/0!	#DIV/0!	#DIV/0!	#DIV/0!	#DIV/0!	5.508
TOTAL	5.019	4.958	#DIV/0!	#DIV/0!	#DIV/0!	#DIV/0!	#DIV/0!	#DIV/0!	#DIV/0!	#DIV/0!	#DIV/0!	#DIV/0!	4.989

FONTE: SEPLOG/SEMFAZ-COGOE

EMISSÃO:08/03/2024 15H06



ESTADO DE SERGIPE
PREFEITURA MUNICIPAL DE ARACAJU



GRÁFICO DO RANQUE DA MÉDIA SALARIAL DA PREFEITURA DE ARACAJU EM REAIS

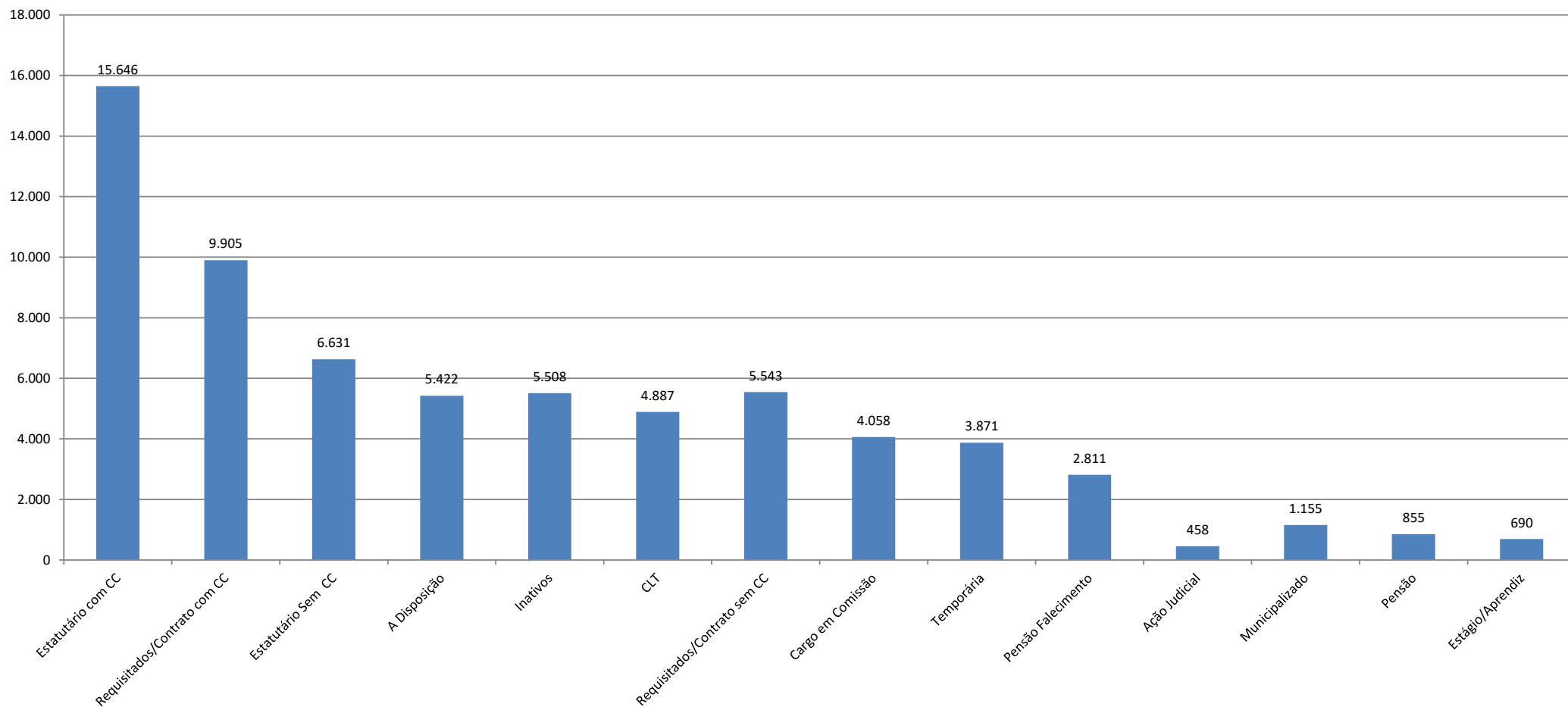

FONTE: SEPLOG/SEMFAZ-COGOEUF

EMIÇÃO:08/03/2024 15H06

Assinado por 1 pessoa: ANTONIO SILVA ROCHA

Para verificar a validade das assinaturas, acesse <https://aracaju.1doc.com.br/verificacao/9EE3-2905-A1B0-FBE3> e informe o código 9EE3-2905-A1B0-FBE3





ESTADO DE SERGIPE
PREFEITURA MUNICIPAL DE ARACAJU



PODER EXECUTIVO

Gráfico 1 Comparativo da RCL X DBP EM 12 MESES



Gráfico Comparativo da RCL-AJUSTA X DLP EM 12 MESES



FONTE: SEMFAZ-COGOE F

Nota Explicativa: Percentuais poderão sofrer alterações para + / ou -

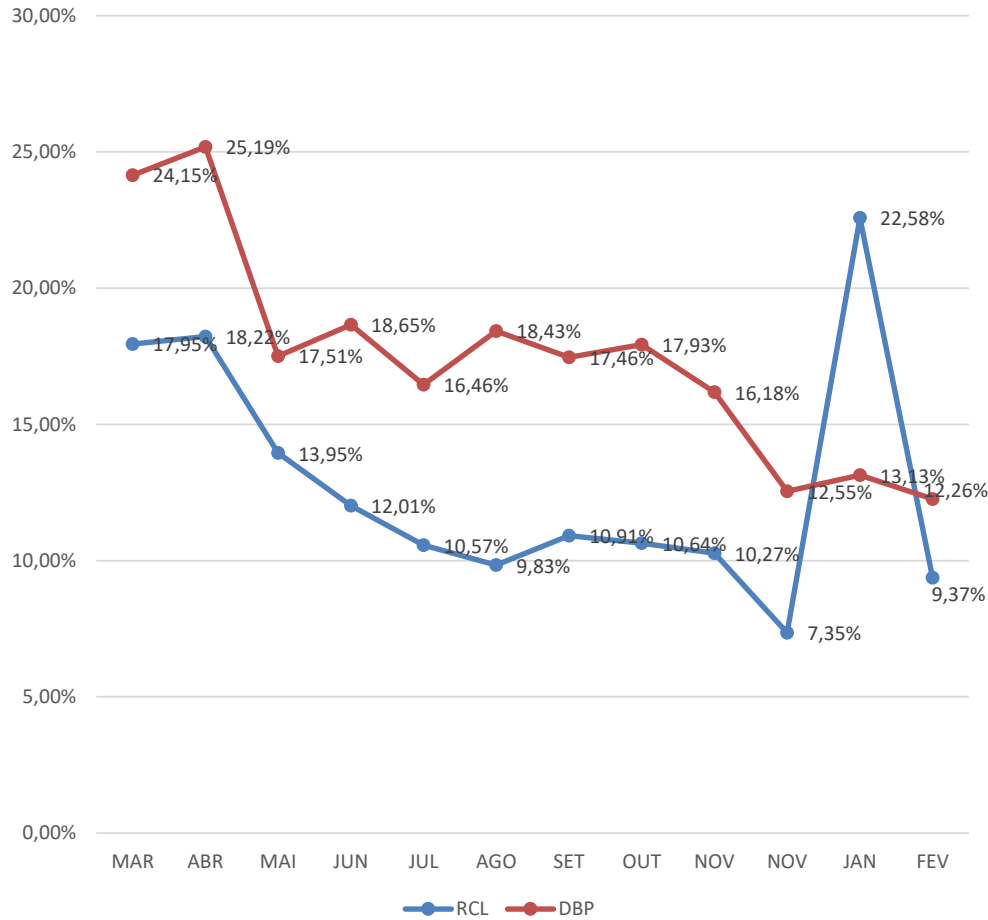
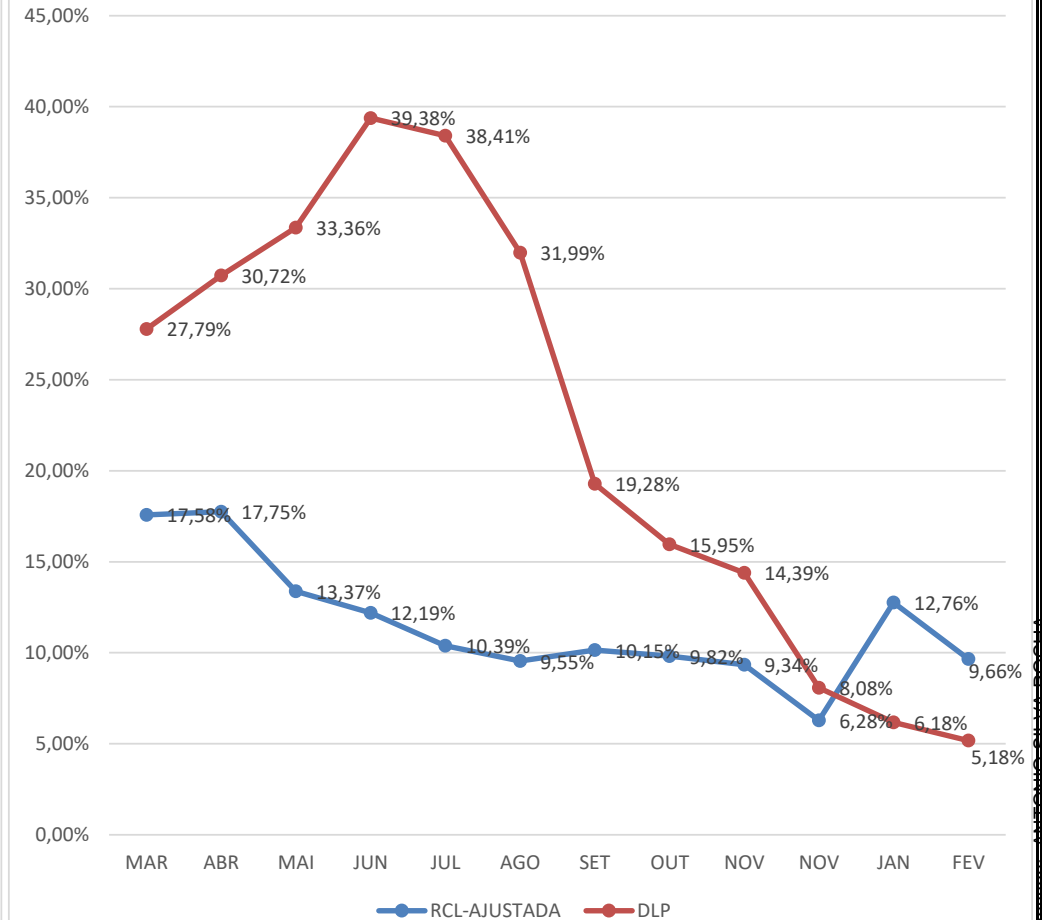
EMISSÃO:08/03/2024 15H06





ESTADO DE SERGIPE
PREFEITURA MUNICIPAL DE ARACAJU

FOLHA DE PAGAMENTO POR ÓRGÃO
MÊS: FEVEREIRO/2024

ÓRGÃO	VÍNCULO	VALOR	QTD	%VALOR		%QTD	
CONTROLADORIA GERAL DO MUNICÍPIO	Cargo em Comissão	169.216,94	39	95,11%	99,60%	95,12%	97,50%
	Estatutário com CC	0,00	0	0,00%	-	0,00%	-
	Estatutário Sem CC	0,00	0	0,00%	0,00%	0,00%	0,00%
	Requisitados/Contrato com CC	7.978,51	1	4,48%	-	2,44%	-
	Requisitados/Contrato sem CC	0,00	0	0,00%	-	0,00%	-
	Estágio/Aprendiz	720,00	1	0,40%	0,40%	2,44%	2,44%
	Pensão	0,00	0	0,00%	0,00%	0,00%	0,00%
	TOTAL	177.915,45	41	100,00%	100,00%	100,00%	100,00%
SECRETARIA MUNICIPAL DE COMUNICAÇÃO SOCIAL	Cargo em Comissão	242.838,47	49	91,43%	96,32%	89,09%	90,90%
	Estatutário Sem CC	6.993,50	2	2,63%	2,63%	3,64%	3,64%
	Requisitados/Contrato com CC	12.980,60	1	4,89%	4,89%	1,82%	-
	Requisitados/Contrato sem CC	0,00	0	0,00%	-	0,00%	-
	Estágio/Aprendiz	2.783,97	3	1,05%	1,05%	5,45%	5,45%
	Pensão	0,00	0	0,00%	0,00%	0,00%	0,00%
	TOTAL	265.596,54	55	100,00%	100,00%	100,00%	100,00%
	SECRETARIA MUNICIPAL DA FAMÍLIA E DA ASSISTÊNCIA SOCIAL	Cargo em Comissão	896.917,29	295	36,68%	42,41%	38,51%
Estatutário com CC		127.021,33	18	5,19%	-	2,35%	-
Estatutário Sem CC		1.157.338,12	255	47,33%	47,88%	33,29%	33,94%
Requisitados/Contrato com CC		12.980,60	1	0,53%	-	0,13%	-
Requisitados/Contrato sem CC		13.439,28	5	0,55%	-	0,65%	-
Contratação Temporária		181.573,44	112	0,00%	-	0,00%	-
Estágio/Aprendiz		46.130,65	65	1,89%	1,89%	8,49%	8,49%
Ação Judicial		0,00	0	0,00%	0,00%	0,00%	0,00%
Pensão		9.807,68	15	0,40%	0,40%	1,96%	1,96%
CLT		0,00	0	0,00%	0,00%	0,00%	0,00%
TOTAL	2.445.208,39	766	100,00%	100,00%	100,00%	100,00%	
SECRETARIA DE AÇÃO SOCIAL - CONSELHOS TUTELARES	Requisitados/Contrato sem CC	72.641,28	47	100,00%	100,00%	100,00%	100,00%
	Pensão	0,00	0	0,00%	0,00%	0,00%	0,00%
	TOTAL	72.641,28	47	100,00%	100,00%	100,00%	100,00%



Aracaju, 15 de Fevereiro de 2024. O Prefeito Municipal, Manoel de Jesus Soares, nomeia o servidor público de código 9EE3-2905-A1B0-FBEE para exercer o cargo de...



ÓRGÃO	VÍNCULO	VALOR	QTD	%VALOR		%QTD	
SECRETARIA MUNICIPAL DA FAZENDA	Cargo em Comissão	409.172,63	96	25,05%	47,05%	46,83%	53,60%
	Estatutário com CC	341.282,05	12	20,89%	-	5,85%	-
	Estatutário Sem CC	807.781,85	30	49,45%	49,45%	14,63%	14,63%
	Requisitados/Contrato com CC	17.999,92	2	1,10%	-	0,98%	-
	Requisitados/Contrato sem CC	0,00	0	0,00%	-	0,00%	-
	Estágio/Aprendiz	42.863,97	60	2,62%	2,62%	29,27%	29,27%
	Pensão	14.308,51	5	0,88%	0,88%	2,44%	2,44%
	TOTAL	1.633.408,93	205	100,00%	100,00%	100,00%	100,00%
SECRETARIA MUNICIPAL DA JUVENTUDE E DO ESP. E LAZER	Cargo em Comissão	220.792,33	63	85,95%	85,95%	70,00%	70,00%
	Estatutário com CC	8.946,61	1	3,48%	-	1,11%	-
	Estatutário Sem CC	13.321,87	2	5,19%	5,19%	2,22%	2,22%
	Requisitados/Contrato sem CC	0,00	0	0,00%	-	0,00%	-
	Contratação Temporária	0,00	0	0,00%	-	0,00%	-
	Estágio/Aprendiz	13.415,99	22	5,22%	5,22%	24,44%	24,44%
	Pensão	395,28	2	0,15%	0,15%	2,22%	2,22%
	TOTAL	256.872,08	90	100,00%	100,00%	100,00%	100,00%
SECRETARIA MUNICIPAL DO MEIO AMBIENTE	Cargo em Comissão	185.675,32	57	44,26%	54,55%	45,60%	49,60%
	Estatutário com CC	43.200,00	5	10,30%	-	4,00%	-
	Estatutário Sem CC	177.293,62	41	42,26%	42,26%	32,80%	32,80%
	Estágio/Aprendiz	13.376,67	22	3,19%	3,19%	17,60%	17,60%
	Pensão	0,00	0	0,00%	0,00%	0,00%	0,00%
	TOTAL	419.545,61	125	100,00%	100,00%	100,00%	100,00%
SECRETARIA MUNICIPAL DO TURISMO	Cargo em Comissão	207.852,88	42	90,55%	93,67%	79,25%	82,14%
	Estatutário Sem CC	7.164,67	1	3,12%	3,12%	1,89%	1,89%
	Requisitados/Contrato com CC	7.155,58	1	3,12%	-	1,89%	-
	Estágio/Aprendiz	6.121,67	8	2,67%	2,67%	15,09%	15,09%
	Pensão	1.253,82	1	0,55%	0,55%	1,89%	1,89%
	TOTAL	229.548,62	53	100,00%	100,00%	100,00%	100,00%

Assessoria de Planejamento e Orçamento - Aracaju/SE - Verificar o código 9EE3-2905-A1B0-FBEE



FOLHA DE PAGAMENTO POR ÓRGÃO
MES: FEVEREIRO/2024

ÓRGÃO	VÍNCULO	VALOR	QTD	%VALOR		%QTD	
SECRETARIA MUN. DO PLANEJAMENTO ORÇAMENTO E GESTÃO	Cargo em Comissão	612.786,02	152	67,39%	78,87%	67,56%	72,86%
	Estatutário com CC	67.638,20	7	7,44%	-	3,11%	-
	Estatutário Sem CC	157.029,21	25	17,27%	17,27%	11,11%	11,11%
	Requisitados/Contrato com CC	36.811,67	5	4,05%	-	2,22%	-
	Requisitados/Contrato sem CC	0,00	0	0,00%	-	0,00%	-
	Contratação Temporária	0,00	0	0,00%	-	0,00%	-
	Estágio/Aprendiz	17.471,97	24	1,92%	1,92%	10,67%	10,67%
	Pensão	3.032,44	3	0,33%	0,33%	1,33%	1,33%
	CLT	0,00	0	0,00%	0,00%	0,00%	0,00%
	Pensão Falecimento	14.591,68	9	1,60%	1,60%	4,00%	4,00%
TOTAL		909.361,19	225	100,00%	100,00%	100,00%	100,00%
SECRETARIA MUNICIPAL DA EDUCAÇÃO - MDE	Cargo em Comissão	674.283,49	206	31,76%	43,93%	30,52%	33,33%
	Estatutário com CC	156.523,28	11	7,37%	-	1,63%	-
	Estatutário Sem CC	794.914,68	81	37,44%	43,29%	12,00%	14,67%
	Requisitados/Contrato com CC	101.831,06	8	4,80%	-	1,19%	-
	Requisitados/Contrato sem CC	124.213,30	18	5,85%	-	2,67%	-
	Contratação Temporária	0,00	0	0,00%	-	0,00%	-
	Estágio/Aprendiz	264.181,69	345	12,44%	12,44%	51,11%	51,11%
	Pensão	7.016,00	6	0,33%	0,33%	0,89%	0,89%
	CLT	0,00	0	0,00%	0,00%	0,00%	0,00%
	TOTAL		2.122.963,50	675	100,00%	100,00%	100,00%
SECRETARIA MUNICIPAL DA EDUCAÇÃO - ADM. GERAL	Estatutário com CC	31.806,59	6	6,81%	6,81%	4,14%	4,14%
	Estatutário Sem CC	430.223,27	126	92,06%	92,06%	86,90%	86,90%
	Requisitados/Contrato sem CC	0,00	0	0,00%	-	0,00%	-
	Pensão	5.309,27	13	1,14%	1,14%	8,97%	8,97%
	TOTAL		467.339,13	145	100,00%	100,00%	100,00%
SECRETARIA MUNICIPAL DA EDUCAÇÃO - BÁSICA FUNDEB	Estatutário Sem CC	11.000.308,64	1.145	73,29%	75,06%	57,16%	58,66%
	Requisitados/Contrato com CC	0,00	0	0,00%	0,00%	0,00%	0,00%
	Requisitados/Contrato sem CC	265.592,48	30	1,77%	-	1,50%	-
	Contratação Temporária	3.711.502,18	800	24,73%	-	39,94%	-
	Pensão	32.766,25	28	0,22%	0,22%	1,40%	1,40%
TOTAL		15.010.169,55	2.003	100,00%	100,00%	100,00%	100,00%

Assessoria de Planejamento e Orçamento - ANEXO III - Pág. 1 de 1





ESTADO DE SERGIPE
PREFEITURA MUNICIPAL DE ARACAJU

FOLHA DE PAGAMENTO POR ÓRGÃO
MÊS: FEVEREIRO/2024

ÓRGÃO	VÍNCULO	VALOR	QTD	%VALOR	%QTD
SECRETARIA MUNICIPAL DA SAÚDE	Cargo em Comissão	1.245.475,03	255	6,99%	6,70%
	Estatutário com CC	23.351,21	1	0,13%	-
	Estatutário Sem CC	12.664.429,76	2.346	71,09%	61,64%
	Requisitados/Contrato com CC	13.261,93	1	0,07%	-
	Requisitados/Contrato sem CC	90.762,99	13	0,51%	-
	Contratação Temporária	3.675.593,00	1063	20,63%	-
	Estágio/Aprendiz	42.034,65	58	0,24%	0,24%
	Municipalizado	10.624,27	10	0,06%	0,06%
	Pensão	41.512,04	58	0,23%	0,23%
	CLT	6.894,79	1	0,04%	0,04%
TOTAL	17.813.939,67	3.806	100,00%	100,00%	100,00%
SECRETARIA MUNICIPAL DA SAÚDE - ADM. GERAL	Estatutário Cem CC	4.129,03	1	1,63%	-
	Estatutário Sem CC	246.728,41	65	97,35%	90,28%
	Pensão	2.592,83	6	1,02%	8,33%
	TOTAL	253.450,27	72	100,00%	100,00%
FUNDAÇÃO CULTURAL CIDADE DE ARACAJU - FUNCAJU	Cargo em Comissão	181.243,85	62	77,41%	68,13%
	Estatutário com CC	0,00	0	0,00%	-
	Estatutário Sem CC	19.533,52	10	8,34%	10,99%
	Requisitados/Contrato sem CC	22.622,80	1	9,66%	-
	Estágio/Aprendiz	9.497,33	15	4,06%	16,48%
	Pensão	817,99	2	0,35%	2,20%
	Pensão/Falecimento	434,00	1	0,19%	1,10%
TOTAL	234.149,49	91	100,00%	100,00%	100,00%
FUNDAÇÃO MUN. DE FORMAÇÃO PARA O TRABALHO - FUNDAT	Cargo em Comissão	213.573,93	72	82,70%	74,22%
	Estatutário com CC	3.988,92	3	1,54%	-
	Estatutário Sem CC	28.012,26	7	10,85%	6,93%
	Estágio/Aprendiz	11.604,57	17	4,49%	16,83%
	Pensão	1.070,90	2	0,41%	1,98%
TOTAL	258.250,58	101	100,00%	100,00%	100,00%





ESTADO DE SERGIPE
PREFEITURA MUNICIPAL DE ARACAJU

FOLHA DE PAGAMENTO POR ÓRGÃO
MÊS: FEVEREIRO/2024

ÓRGÃO	VÍNCULO	VALOR	QTD	%VALOR		%QTD	
EMPRESA MUNICIPAL DE SERVIÇOS URBANOS - EMSURB	Cargo em Comissão	1.273.932,44	470	62,89%	62,89%	60,57%	60,57%
	Estatutário Sem CC	66.929,99	57	3,30%	-	7,35%	-
	Requisitados/Contrato sem CC	51.964,19	3	2,57%	5,87%	0,39%	7,73%
	Estágio/Aprendiz	23.672,98	39	1,17%	1,17%	5,03%	5,03%
	Pensão	20.385,45	42	1,01%	-	5,41%	-
	CLT	586.834,63	163	28,97%	28,97%	21,01%	21,01%
	Pensão Falecimento	1.976,00	2	0,10%	0,10%	0,26%	0,26%
	TOTAL	2.025.695,68	776	100,00%	100,00%	100,00%	100,00%
EMPRESA MUNICIPAL DE OBRAS E URBANIZAÇÃO - EMURB	Cargo em Comissão e demais	841.870,68	70	43,33%	43,33%	19,83%	19,83%
	Requisitados/Contrato com CC	82.750,26	19	4,26%	-	5,38%	-
	Requisitados/Contrato sem CC	134.748,28	50	6,93%	11,19%	14,16%	19,52%
	A Disposição	37.633,01	7	1,94%	1,94%	1,98%	1,98%
	Estágio/Aprendiz	40.159,09	64	2,07%	-	18,13%	-
	Pensão	28.441,97	18	1,46%	1,46%	5,10%	5,10%
	CLT	777.537,62	125	40,01%	40,01%	35,41%	35,41%
	TOTAL	1.943.140,91	353	100,00%	100,00%	100,00%	100,00%
SMTT - DPS/DTP/DT - OPERACIONAL	Cargo em Comissão	70.979,73	26	5,35%	8,79%	9,96%	11,49%
	Estatutário com CC	45.735,70	4	3,45%	-	1,53%	-
	Estatutário Sem CC	1.173.078,22	190	88,36%	88,36%	72,80%	72,80%
	Requisitados/Contrato sem CC	0,00	0	0,00%	0,00%	0,00%	0,00%
	Estágio/Aprendiz	14.880,00	25	1,12%	1,12%	9,58%	9,58%
	Pensão	9.967,36	14	0,75%	0,75%	5,36%	5,36%
	CLT	12.903,35	2	0,97%	0,97%	0,77%	0,77%
	TOTAL	1.327.544,36	261	100,00%	100,00%	100,00%	100,00%
SMTT - ADMINISTRATIVO	Cargo em Comissão	118.718,75	45	40,32%	45,83%	48,39%	50,54%
	Estatutário com CC	16.205,58	2	5,50%	-	2,15%	-
	Estatutário Sem CC	125.973,89	18	42,79%	49,08%	19,35%	20,43%
	Requisitados/Contrato sem CC	18.520,92	1	6,29%	-	1,08%	-
	Estágio/Aprendiz	14.487,33	26	4,92%	4,92%	27,96%	27,96%
	Pensão	516,35	1	0,18%	0,18%	1,08%	1,08%
	TOTAL	294.422,82	93	100,00%	100,00%	100,00%	100,00%

Código 9EE3-2905-A1B0-FBEB





FOLHA DE PAGAMENTO POR ÓRGÃO
MÊS: FEVEREIRO/2024

ÓRGÃO	VÍNCULO	VALOR	QTD	%VALOR		%QTD	
PMA/AJUPREV- PENSÃO POR FALECIMENTO - SAÚDE	Pensão Falecimento	153.003,05	55	100,00%	100,00%	100,00%	100,00%
	TOTAL	153.003,05	55	100,00%	100,00%	100,00%	100,00%
ÓRGÃO	VÍNCULO	VALOR	QTD	%VALOR		%QTD	
PMA/AJUPREV- PENSÃO POR FALECIMENTO - SMTT	Pensão Falecimento	21.461,49	7	100,00%	100,00%	100,00%	100,00%
	TOTAL	21.461,49	7	100,00%	100,00%	100,00%	100,00%
ÓRGÃO	VÍNCULO	VALOR	QTD	%VALOR		%QTD	
AJUPREV- INATIVOS CÂMARA - FUNCIONARIOS	Pensão	9.025,42	5	0,55%	0,55%	2,43%	2,43%
	Pensão	0,00	0	0,00%	0,00%	0,00%	0,00%
	Inativos	1.653.519,87	201	99,46%	99,46%	97,57%	97,57%
	TOTAL	1.662.545,29	206	100,00%	100,00%	100,00%	100,00%
ÓRGÃO	VÍNCULO	VALOR	QTD	%VALOR		%QTD	
AJUPREV- INATIVOS CÂMARA - VEREADORES	Pensão	0,00	0	0,00%	0,00%	0,00%	0,00%
	Inativos	94.686,49	14	100,00%	100,00%	100,00%	100,00%
	TOTAL	94.686,49	14	100,00%	100,00%	100,00%	100,00%
ÓRGÃO	VÍNCULO	VALOR	QTD	%VALOR		%QTD	
AJUPREV- PENSÕES POR FALECIMENTO CÂMARA	Pensão Falecimento	119.995,53	27	100,00%	100,00%	100,00%	100,00%
	TOTAL	119.995,53	27	100,00%	100,00%	100,00%	100,00%
ÓRGÃO	VÍNCULO	VALOR	QTD	%VALOR		%QTD	
AJUPREV- PENSÕES POR FALECIMENTO CÂMARA - VEREADORES	Pensão Falecimento	104.266,72	17	100,00%	100,00%	100,00%	100,00%
	TOTAL	104.266,72	17	100,00%	100,00%	100,00%	100,00%
ÓRGÃO	VÍNCULO	VALOR	QTD	%VALOR		%QTD	
AJUPREV- INATIVOS CONCURSADOS - MAGISTÉRIO	Inativos	156.994,09	34	100,00%	100,00%	100,00%	100,00%
	TOTAL	156.994,09	34	100,00%	100,00%	100,00%	100,00%
ÓRGÃO	VÍNCULO	VALOR	QTD	%VALOR		%QTD	
AJUPREV- INATIVOS CONCURSADOS - SAÚDE	Pensão	805,92	3	0,12%	0,12%	2,21%	2,21%
	Inativos	669.998,54	133	99,88%	99,88%	97,79%	97,79%
	TOTAL	670.804,46	136	100,00%	100,00%	100,00%	100,00%

Assessoria de Planejamento e Controle Financeiro - ANTONIO CARLOS ANTUNES DA SILVA ROCHA - acesso: https://arquivos.com.br/9EE3-2905-A1B0-FBE3



FOLHA DE PAGAMENTO QUANTITATIVA POR ÓRGÃO
MÊS: FEVEREIRO/2024

ÓRGÃO	VÍNCULO	VALOR	QTD	%VALOR		%QTD	
AJUPREV- PENSÕES POR FALECIMENTO CONC. - MAGISTÉRIO	Pensão Falecimento	21.406,34	11	100,00%	100,00%	100,00%	100,00%
	TOTAL	21.406,34	11	100,00%	100,00%	100,00%	100,00%
AJUPREV- PENSÕES POR FALECIMENTO CONC. - SAÚDE	Pensão Falecimento	111.303,59	59	100,00%	100,00%	100,00%	100,00%
	TOTAL	111.303,59	59	100,00%	100,00%	100,00%	100,00%
AJUPREV- PENSÕES POR FALECIMENTO CONC. - DIVERSOS	Pensão Falecimento	7.876,66	5	100,00%	100,00%	100,00%	100,00%
	TOTAL	7.876,66	5	100,00%	100,00%	100,00%	100,00%
PREFEITURA MUNICIPAL DE ARACAJU	VÍNCULO	VALOR	QTD	%VALOR		%QTD	
	Cargo em Comissão	9.063.856	2.256	10,68%	12,92%	13,17%	13,90%
	Estatutário com CC	1.465.951	94	1,73%	-	0,55%	-
	Estatutário Sem CC	33.182.998	4.996	39,08%	39,87%	29,18%	29,78%
	Requisitados/Contrato com CC	438.858	35	0,52%	-	0,20%	-
	Requisitados/Contrato sem CC	666.689	104	0,79%	-	0,61%	-
	Contratação Temporaria	7.568.669	1.975	8,91%	-	11,53%	-
	A Disposição	37.633	7	0,04%	0,04%	0,04%	0,04%
	Estágio/Aprendiz	600.454	878	0,71%	0,71%	5,13%	5,13%
	Municipalizado	10.624	9	0,01%	0,01%	0,05%	0,05%
	Ação Judicial	35.962	144	0,04%	0,04%	0,84%	0,84%
	Pensão	333.152	390	0,39%	0,39%	2,28%	2,28%
	CLT	1.384.171	291	1,63%	1,63%	1,70%	1,70%
	Pensão Falecimento	2.688.577	956	3,17%	3,17%	5,58%	5,58%
	TOTAL	84.904.319	17.124	100,00%	100,00%	100,00%	100,00%

FONTE: SEPLOG/SEMFAZ/EMURB - COGOEF

EMISSÃO:08/03/2024 15H06

NOTA: 1- Folha Consolidada com a EMURB.

Página 10

2- Folha Consolidada sem obrigações patronais

Assinatura do(a) Responsável: _____
Para verificação: https://aracaju.tce.org.br/verificacao/consultar/consultar.php?codigo=9EE3-2905-A1B0-FBE3





ESTADO DE SERGIPE
PREFEITURA MUNICIPAL DE ARACAJU

DESPESAS DE PESSOAL E ENCARGOS SOCIAIS - LIQUIDADAS 2019 A 2024

R\$ 7.849.656.751,17

DESPESAS COM INATIVOS E PENSIONISTA	45,53%	DEMAIS DESPESAS DE PESSOAL	54,47%
--	---------------	-----------------------------------	---------------

DESPESAS	2019	2020	2021	2022	2023	2024	TOTAL	MÉDIA	%
31000000 PESSOAL E ENCARGOS SOCIAIS	1.158.334.669,05	1.161.998.608,51	1.278.910.931,21	1.435.709.342,40	1.526.812.500,00	1.661.937.300,00	7.849.656.751,17	1.308.276.125,20	100,00%
31300000 TRANSFERÊNCIA A ESTADOS E AO DF	0,00	0,00	0,00	0,00	0,00	50.000,00	50.000,00	8.333,33	0,00%
31309300 Indenizações e Restituições	0,00	0,00	0,00	0,00	0,00	50.000,00	50.000,00	8.333,33	0,00%
31900000 APLICAÇÕES DIRETAS	911.882.463,25	922.253.067,34	977.921.407,25	1.095.582.794,76	1.168.489.662,57	1.287.840.700,00	6.363.970.095,17	1.060.661.682,53	81,07%
31900100 Aposentadorias, Reserva Remunerada e Reformas	274.324.575,75	283.206.039,92	298.530.700,00	317.294.784,36	343.210.000,00	388.267.000,00	1.904.833.100,03	317.472.183,34	24,27%
31900300 Pensões	23.141.454,37	25.492.338,19	28.703.000,00	31.379.314,25	33.974.000,00	40.833.000,00	183.523.106,81	30.587.184,47	2,34%
31900400 Contratação Por Tempo Determinado	32.338.669,96	40.610.372,55	36.824.266,56	62.732.555,75	47.693.000,00	72.163.300,00	292.362.164,82	48.727.027,47	3,72%
31900500 Outros Benefícios Previdenciários	0,00	0,00	77.000,00	0,00	55.000,00	55.000,00	187.000,00	31.166,67	0,00%
31900800 Outros Benefícios Assistenciais	174.986,96	223.905,10	745.800,00	18.164,00	74.000,00	56.200,00	1.293.056,06	215.509,34	0,02%
31901100 Vencimentos e Vantagens Fixas Pessoal Civil	486.469.267,45	497.353.733,76	507.667.061,93	573.145.293,92	643.338.962,57	668.526.800,00	3.376.501.119,63	562.750.186,61	43,01%
31901300 Obrigações Patronais	37.517.774,67	40.266.811,09	48.546.010,97	49.588.342,29	44.233.000,00	63.555.100,00	283.707.039,02	47.284.506,50	3,61%
31901600 Outras Despesas Variáveis - Pessoal Civil	8.704.635,05	7.834.964,89	9.497.300,00	11.032.968,04	13.732.000,00	11.958.900,00	62.760.767,98	10.460.128,00	0,80%
31904100 Contribuições	423.948,76	387.583,68	420.000,00	220.791,74	330.000,00	0,00	1.782.324,18	297.054,03	0,02%
31904600 Auxílio Alimentação	1.489.171,40	934.592,88	1.503.430,00	1.736.485,47	2.012.000,00	1.538.600,00	9.214.279,75	1.535.713,29	0,12%
31904900 Auxílio Transporte	469.792,02	440.899,22	550.400,00	466.538,22	600.000,00	692.700,00	3.220.329,46	536.721,58	0,04%
31909100 Sentenças Judiciais	37.451.056,09	5.829.165,16	23.389.831,07	31.590.094,67	17.686.500,00	17.016.500,00	132.963.146,99	22.160.524,50	1,69%
31909200 Despesas Exercícios Anteriores	1.194.545,18	162.069,20	607.463,58	178.508,33	503.000,00	655.000,00	3.300.586,29	550.097,72	0,04%
31909300 Indenizações e Restituições	430.218,76	318.141,57	992.293,86	588.436,14	1.110.000,00	676.400,00	4.115.490,33	685.915,06	0,05%
31909400 Indenizações e Restituições Trabalhistas	4.926.709,89	16.672.828,61	16.294.874,57	12.599.051,33	16.144.400,00	17.215.600,00	83.853.464,40	13.975.577,40	1,07%
31909600 Ressarcimento de Despesas Pessoal Requisitado	2.825.656,94	2.519.621,52	3.571.974,71	3.011.466,25	3.793.800,00	4.630.600,00	20.353.119,42	3.392.186,57	0,26%
31910000 APLICAÇÃO DIRETA - OP. INTRAORÇAMENTÁRIAS	246.452.205,80	239.745.541,17	300.989.523,96	340.126.547,64	358.322.837,43	374.046.600,00	1.485.636.656,00	247.606.109,33	18,93%
31911300 Obrigações Patronais	245.919.812,85	239.745.541,17	296.364.928,19	335.164.899,51	352.993.400,00	367.267.600,00	1.470.188.581,72	245.031.430,29	35723,29%
31919100 Sentença Judiciais	0,00	0,00	0,00	0,00	0,00	100.000,00	0,00	0,00	0,00%
31919200 Despesas de Exercícios Anteriores	532.392,95	0,00	4.624.595,77	4.961.648,13	5.329.437,43	6.679.000,00	15.448.074,28	2.574.679,05	0,20%

FONTE: SEMFAZ/COGOF

Dotação Atualizada 2024

EMISSÃO:08/03/2024 15h46

Para verificar a validade das assinaturas, acesse <https://aracaju.1doc.com.br/verificacao/9EE3-2905-A1B0-FBE3> e informe o código 9EE3-2905-A1B0-FBE3





ESTADO DE SERGIPE
PREFEITURA MUNICIPAL DE ARACAJU

DEMONSTRATIVO DA DESPESA LIQUIDADA DE PESSOAL POR FUNÇÃO DE GOVERNO
(PORTARIA MPOG Nº 42, DE 14.04.199)

DESPESA DE PESSOAL POR FUNÇÃO	JAN	FEV	MAR	ABR	MAI	JUN	JUL	AGO	SET	OUT	NOV	DEZ	TOTAL
01 - Legislativa	4.020.588,01	4.862.054,13	0,00	0,00	0,00	0,00	0,00	0,00	0,00	0,00	0,00	0,00	8.882.642,14
04 - Administração	27.654.418,99	30.166.796,25	0,00	0,00	0,00	0,00	0,00	0,00	0,00	0,00	0,00	0,00	57.821.215,24
08 - Assistência Social	3.678.594,12	3.603.113,89	0,00	0,00	0,00	0,00	0,00	0,00	0,00	0,00	0,00	0,00	7.281.708,01
09 - Previdência Social	30.247.242,77	30.205.249,10	0,00	0,00	0,00	0,00	0,00	0,00	0,00	0,00	0,00	0,00	60.452.491,87
10 - Saúde	21.895.097,27	23.404.836,84	0,00	0,00	0,00	0,00	0,00	0,00	0,00	0,00	0,00	0,00	45.299.934,11
11 - Trabalho	433.096,17	511.863,08	0,00	0,00	0,00	0,00	0,00	0,00	0,00	0,00	0,00	0,00	944.959,25
12 - Educação	26.595.684,21	26.204.356,28	0,00	0,00	0,00	0,00	0,00	0,00	0,00	0,00	0,00	0,00	52.800.040,49
26 - Transporte	3.666.851,00	3.690.098,07	0,00	0,00	0,00	0,00	0,00	0,00	0,00	0,00	0,00	0,00	7.356.949,07
27 - Desporto e Lazer	350.309,43	337.578,34	0,00	0,00	0,00	0,00	0,00	0,00	0,00	0,00	0,00	0,00	687.887,77
28 - Encargos Especiais	1.069.184,08	784.701,58	0,00	0,00	0,00	0,00	0,00	0,00	0,00	0,00	0,00	0,00	1.853.885,66
TOTAL	119.611.066,05	123.770.647,56	0,00	0,00	0,00	0,00	0,00	0,00	0,00	0,00	0,00	0,00	243.381.713,61

FONTE: PMA-SEMFAZ-COGOE

EMIÇÃO: 08/03/2024 15H06



ESTADO DE SERGIPE
PREFEITURA MUNICIPAL DE ARACAJU

PARTICIPAÇÃO DA DESPESA LIQUIDADA DE PESSOAL POR FUNÇÃO 2024

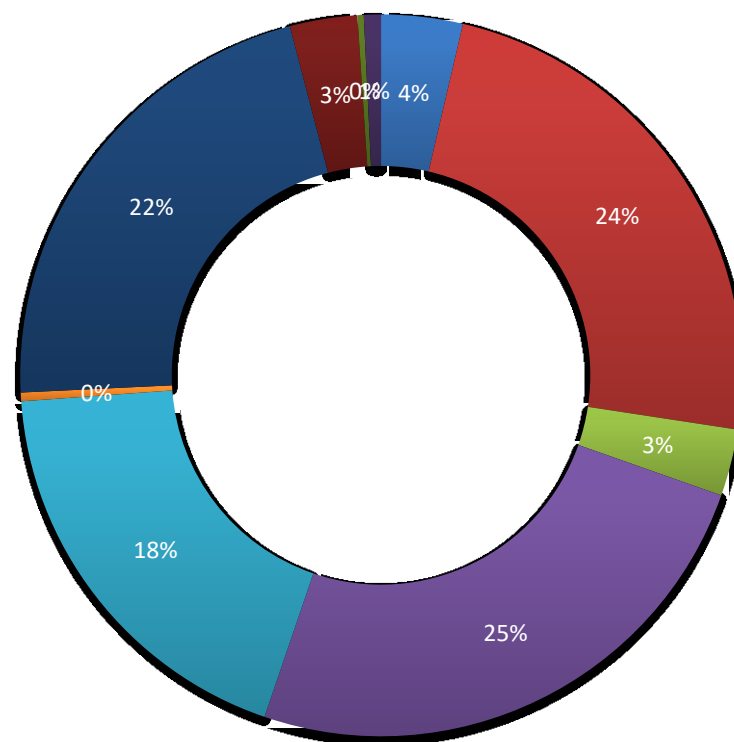

■ 01 - Legislativa

■ 04 - Administração

■ 08 - Assistência Social

■ 09 - Previdência Social

■ 10 - Saúde

■ 11 - Trabalho

■ 12 - Educação

■ 26 - Transporte

■ 27 - Desporto e Lazer

■ 28 - Encargos Especiais



DEMONSTRATIVO DAS FOLHAS PAGAS PELA ADMINISTRAÇÃO ATUAL E DA ADMINISTRAÇÃO ANTERIOR NA GESTÃO ATUAL

Gastos com pessoal em 2017-2023								Gastos com pessoal 2023 - Executivo													TOTAL		
Descrição da Conta	2017	2018	2019	2020	2021	2022	2023	JANEIRO	FEVEREIRO	MARÇO	ABRIL	MAIO	JUNHO	JULHO	AGOSTO	SETEMBRO	OUTUBRO	NOVEMBRO	13º 2º Parc.	DEZEMBRO		2023	
Folha 2017*	744.779.213							0	0	0	0	0	0	0	0	0	0	0	0	0	0	0	744.779.213
13º Sal. 1ª e 2ª Parcela/2017	74.625.470							0	0	0	0	0	0	0	0	0	0	0	0	0	0	0	74.625.470
1/3 de Férias/2017	12.368.881							0	0	0	0	0	0	0	0	0	0	0	0	0	0	0	12.368.881
13º Sal. 2016	44.090.227							0	0	0	0	0	0	0	0	0	0	0	0	0	0	0	44.090.227
Salários pagos Consignados/2016	43.041.608							0	0	0	0	0	0	0	0	0	0	0	0	0	0	0	43.041.608
Folha 2018 Paga		1.007.603.245						0	0	0	0	0	0	0	0	0	0	0	0	0	0	0	1.007.603.245
1/3 Férias/2018		12.980.330						0	0	0	0	0	0	0	0	0	0	0	0	0	0	0	12.980.330
13º Sal. 1ª e 2ª Parcela/2018		71.876.012						0	0	0	0	0	0	0	0	0	0	0	0	0	0	0	71.876.012
Folha 2019 Paga			1.016.562.850					0	0	0	0	0	0	0	0	0	0	0	0	0	0	0	1.016.562.850
1/3 Férias/2019 e Indenização			13.009.977					0	0	0	0	0	0	0	0	0	0	0	0	0	0	0	13.009.977
13º Sal. 1ª e 2ª Parcela/2019			79.185.640					0	0	0	0	0	0	0	0	0	0	0	0	0	0	0	79.185.640
Folha 2020 Paga				1.068.195.910				0	0	0	0	0	0	0	0	0	0	0	0	0	0	0	1.068.195.910
1/3 Férias/2020 e Indenização				28.422.141				0	0	0	0	0	0	0	0	0	0	0	0	0	0	0	28.422.141
13º Sal. 1ª e 2ª Parcela/2020				22.210.595				0	0	0	0	0	0	0	0	0	0	0	0	0	0	0	22.210.595
Folha 2021 Paga					1.015.566.147			0	0	0	0	0	0	0	0	0	0	0	0	0	0	0	1.015.566.147
1/3 Férias/2021 e Indenização					14.467.196			0	0	0	0	0	0	0	0	0	0	0	0	0	0	0	14.467.196
13º Sal. 1ª e 2ª Parcela/2021					87.027.961			0	0	0	0	0	0	0	0	0	0	0	0	0	0	0	87.027.961
Folha 2022 Paga						1.306.121.043		0	0	0	0	0	0	0	0	0	0	0	0	0	0	0	1.306.121.043
1/3 Férias/2022 e Indenização						19.211.478		0	0	0	0	0	0	0	0	0	0	0	0	0	0	0	19.211.478
13º Sal. 1ª e 2ª Parcela/2022						22.128.892		0	0	0	0	0	0	0	0	0	0	0	0	0	0	0	22.128.892
Folha 2023 Paga							1.278.840.226	115.056.435	115.042.694	0	0	0	0	0	0	0	0	0	0	0	0	230.099.129	1.508.939.555
1/3 Férias/2023 e Indenização							18.015.966	952.445	656.932	0	0	0	0	0	0	0	0	0	0	0	0	1.609.378	19.225.344
13º Sal. 1ª e 2ª Parcela/2023							113.362.646	0	0	0	0	0	0	0	0	0	0	0	0	0	0	0	113.362.646
Total Geral	918.905.399	1.092.459.587	1.108.758.467	1.118.828.646	1.117.061.304	1.347.461.413	1.410.218.838	116.008.880	115.699.627	0	0	0	0	0	0	0	0	0	0	0	0	231.708.507	8.345.203.622



Gráfico Gastos Com Pessoal - 2017-2024 - Em R\$

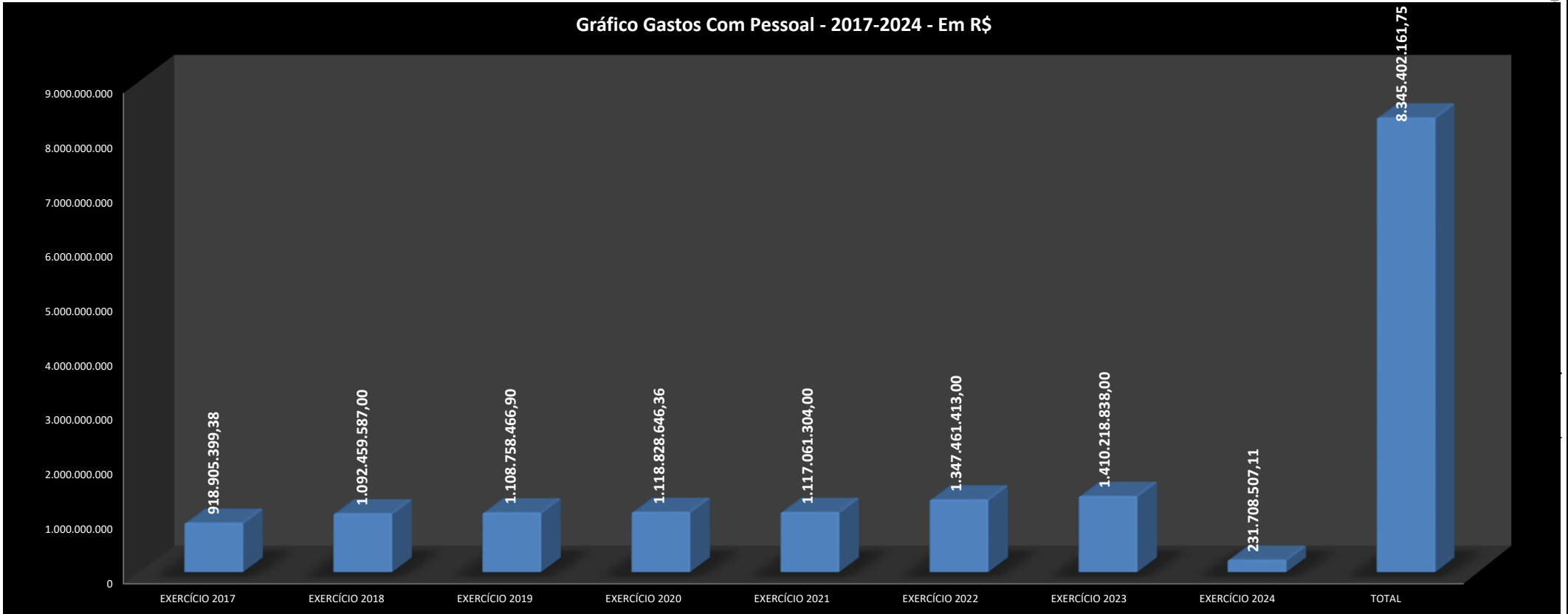

FONTE: SEMFAZ-COGOF

EMISSÃO: 08/03/2024 15H03

Assinado por [nome] pessoa: [nome]
Para verificar a validade [link]

Arquivo o código 9E3-2905-A1B0-FBE3



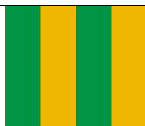

MÊS	DIA	NRS	ÓRGÃOS	TIPO	VALOR R\$	
FEVEREIRO/2024	28/02/2024	127	SEGOV- GP -GVP	Estatutários, Agentes Políticos, CCs, Estagiários e P. Alimentícia	515.234,74	
		141	PGM	Estatutários, Agentes Políticos, CCs, Estagiários e P. Alimentícia	1.136.250,20	
		41	CGM	Estatutários, Agentes Políticos, CCs, Estagiários e P. Alimentícia	133.682,91	
		55	SECOM	Estatutários, Agentes Políticos, CCs, Estagiários e P. Alimentícia	205.488,61	
		819	SEMFAS	Estatutários, Agentes Políticos, CCs, Estagiários, Temporários, P. Alimentícia, Cons. Tutelar	1.892.972,81	
		205	SEMFAZ	Estatutários, Agentes Políticos, CCs, Estagiários e P. Alimentícia	1.158.303,03	
		90	SEJESP	Estatutários, Agentes Políticos, CCs, Estagiários e P. Alimentícia	201.977,52	
		125	SEMA	Estatutários, Agentes Políticos, CCs, Estagiários e P. Alimentícia	318.080,51	
		53	SETUR	Estatutários, Agentes Políticos, CCs, Estagiários e P. Alimentícia	177.045,83	
		230	SEMINFRA	Estatutários, Agentes Políticos, CCs, Estagiários e P. Alimentícia	656.045,41	
		14	SEMDE	Estatutários, Agentes Políticos, CCs, Estagiários e P. Alimentícia	61.248,53	
		6	SEMAPRI	Estatutários, Agentes Políticos, CCs, Estagiários e P. Alimentícia	35.335,03	
		90	SEMDEC	Estatutários, Agentes Políticos, CCs, Estagiários e P. Alimentícia	272.207,03	
		468	SEMDEC GMA	Estatutários, Agentes Políticos, CCs, Estagiários e P. Alimentícia	1.943.741,84	
		240	SEPLOG	Estatutários, Agentes Políticos, CCs, Estagiários e P. Alimentícia	697.054,74	
		91	FUNCAJU	Estatutários, Agentes Políticos, CCs, Estagiários e P. Alimentícia	192.773,79	
		101	FUNDAT	Estatutários, Agentes Políticos, CCs, Estagiários e P. Alimentícia	194.241,18	
		357	EMURB	Estatutários, Agentes Políticos, CCs, Estagiários e P. Alimentícia	1.305.610,19	
		771	EMSURB	Estatutários, Agentes Políticos, CCs, Estagiários e P. Alimentícia	1.584.974,95	
		353	SMTT	Estatutários, Agentes Políticos, CCs, Estagiários e P. Alimentícia	1.099.025,81	
		816	SEMED	Estatutários, Agentes Políticos, CCs, Estagiários, Temporários, P. Alimentícia	1.906.158,21	
		1.949	SEMED ED BÁSICA	Estatutários, Agentes Políticos, CCs, Temporários, P. Alimentícia, Cons. Tutelar	10.348.950,79	
		3.778	SMS	Estatutários, Agentes Políticos, CCs, Estagiários, Temporários, P. Alimentícia, Cons. Tutelar	13.021.445,56	
		22	AJUPREVIDÊNCIA	SERVIDORES DO INSTITUTO		63.065,70
		3.652		INATIVOS, PENSIONISTAS E P. ALIMENTICA - ADMINISTRAÇÃO GERAL		10.437.089,59
		1.859		INATIVOS, PENSIONISTAS E P. ALIMENTICA - MAGISTÉRIO		10.507.650,68
		264		INATIVOS, PENSIONISTAS E P. ALIMENTICA - CMA		1.369.012,77
244	INATIVOS E PENSIONISTAS CONCURSADOS			765.793,77		
TOTAL		16.961			62.200.461,73	
INFORMAÇÃO DA FOLHA FEVEREIRO/2024					VALOR R\$	
FOLHA LÍQUIDA					62.200.461,73	
PAGAR					62.200.461,73	
% PAGO					100,00%	
QUANTITATIVO					16.961	
FONTE: PMA/SEMFAZ/CGOEF EMISSÃO: 08/03/2024 15h06					PÁGINA 005	



EVOLUÇÃO DA FOLHA DE PAGAMENTO NO EXERCÍCIO 2024

TIPO	ORGÃOS	jan/24	fev/24	mar/24	abr/24	mai/24	jun/24	jul/24	ago/24	set/24	out/24	nov/24	13°	dez/24	JAN/DEZ/24	VARIACÃO	
																VALOR	%
DIRETA	SEGOV	1.070.445	1.028.720	0	0	0	0	0	0	0	0	0	0	0	2.099.165	1.025.782	96%
	PGM	3.960.589	3.988.293	0	0	0	0	0	0	0	0	0	0	0	7.948.882	4.377.857	123%
	CGM	228.927	213.569	0	0	0	0	0	0	0	0	0	0	0	442.496	207.656	88%
	SECOM	358.819	359.416	0	0	0	0	0	0	0	0	0	0	0	718.235	392.474	120%
	SEMFAS	3.697.174	3.666.440	0	0	0	0	0	0	0	0	0	0	0	7.363.614	3.423.646	87%
	SEMFAZ	4.246.133	4.163.214	0	0	0	0	0	0	0	0	0	0	0	8.409.347	3.245.965	63%
	SEJESP	353.536	344.949	0	0	0	0	0	0	0	0	0	0	0	698.486	357.515	105%
	SEMA	647.122	632.742	0	0	0	0	0	0	0	0	0	0	0	1.279.865	711.516	125%
	SETUR	285.311	284.175	0	0	0	0	0	0	0	0	0	0	0	569.486	-1.431.930	-72%
	SEMINFRA	3.646.628	3.595.010	0	0	0	0	0	0	0	0	0	0	0	7.241.637	5.178.044	251%
	SEMDEC	570.103	583.034	0	0	0	0	0	0	0	0	0	0	0	1.153.137	659.781	134%
	GMA	4.914.999	4.707.967	0	0	0	0	0	0	0	0	0	0	0	9.622.967	5.323.261	124%
	SEMDE	90.584	92.718	0	0	0	0	0	0	0	0	0	0	0	183.302	183.302	-89%
	SEMAPI	56.046	56.046	0	0	0	0	0	0	0	0	0	0	0	112.091	112.091	-100%
SEPLOG	1.657.998	1.617.024	0	0	0	0	0	0	0	0	0	0	0	3.275.022	1.538.399	89%	
SEMED	26.703.877	26.537.570	0	0	0	0	0	0	0	0	0	0	0	53.241.447	29.047.221	120%	
SMS	22.564.314	23.362.514	0	0	0	0	0	0	0	0	0	0	0	45.926.827	24.684.371	116%	
TOTAL		75.052.603	75.233.402	0	0	0	0	0	0	0	0	0	0	0	150.286.005	79.036.952	111%
INDIRETA	FUNCAJU	367.341	375.286	0	0	0	0	0	0	0	0	0	0	0	742.627	428.326	136%
	FUNDAT	403.331	395.983	0	0	0	0	0	0	0	0	0	0	0	799.314	533.623	201%
	EMURB	2.656.975	2.372.645	0	0	0	0	0	0	0	0	0	0	0	5.029.621	2.185.108	77%
	EMSURB	3.035.495	2.960.051	0	0	0	0	0	0	0	0	0	0	0	5.995.546	3.433.863	134%
	SMTT	3.671.107	3.578.874	0	0	0	0	0	0	0	0	0	0	0	7.249.981	3.708.664	105%
	PREVIDÊNCIA	30.822.029	30.783.385	0	0	0	0	0	0	0	0	0	0	0	61.605.413	34.060.224	124%
TOTAL		40.956.277	40.466.224	0	0	0	0	0	0	0	0	0	0	0	81.422.502	44.349.807	120%
TOTAL GERAL		116.008.880	115.699.626	0	0	0	0	0	0	0	0	0	0	0	231.708.506	123.386.759	114%

FONTE: PMA/SEMFAZ-COGOE F

EMIÇÃO: 08/03/2024 15H13

NOTA:

EVOLUÇÃO DA FOLHA DE PAGAMENTO NO EXERCÍCIO 2023

TIPO	ORGÃOS	jan/23	fev/23	mar/23	abr/23	mai/23	jun/23	jul/23	ago/23	set/23	out/23	nov/23	13°	dez/23	JAN/DEZ/23	3% PARTICIPAÇÃO 2023
DIRETA	SEGOV	1.073.383													1.073.383	1%
	PGM	3.571.025													3.571.025	3%
	CGM	234.840													234.840	0%
	SECOM	325.761													325.761	0%
	SEMFAS	3.939.968													3.939.968	4%
	SEMFAZ	5.163.381													5.163.381	5%
	SEJESP	340.971													340.971	0%
	SEMA	568.349													568.349	1%
	SETUR	2.001.416													2.001.416	2%
	SEMINFRA	2.063.593													2.063.593	2%
	SEMDEC	493.355													493.355	0%
	GMA	4.299.705													4.299.705	4%
	SEMDE	0													0	0%
	SEMAPI	0													0	0%
	SEPLOG	1.736.623													1.736.623	2%
SEMED	24.194.226													24.194.226	22%	
SMS	21.242.457													21.242.457	20%	
TOTAL		71.249.053	0	0	0	0	0	0	0	0	0	0	0	0	71.249.053	66%
INDIRETA	FUNCAJU	314.301													314.301	0%
	FUNDAT	265.691													265.691	0%
	EMURB	2.844.512													2.844.512	3%
	EMSURB	2.561.683													2.561.683	2%
	SMTT	3.541.318													3.541.318	3%
	PREVIDÊNCIA	27.545.189													27.545.189	25%
TOTAL		37.072.695	0	0	0	0	0	0	0	0	0	0	0	0	37.072.695	34%
TOTAL GERAL		108.321.748	0	0	0	0	0	0	0	0	0	0	0	0	108.321.748	100%

FONTE: PMA/SEMFAZ-COGOEF

EMIÇÃO: 08/03/2024 15H13

NOTA:



EVOLUÇÃO DA FOLHA DE PAGAMENTO DA PREFEITURA DE ARACAJU

Conta	Descrição da Conta	EXERCÍCIO DE 2024												TOTAL	
		JANEIRO	FEVEREIRO	MARÇO	ABRIL	MAIO	JUNHO	JULHO	AGOSTO	SETEMBRO	OUTUBRO	NOVEMBRO	13º 2ª Parc.		DEZEMBRO
101	Salario Base	4.750.035	4.939.207	0	0	0	0	0	0	0	0	0	0	0	9.689.242
102	Vencimentos	18.690.524	18.760.418	0	0	0	0	0	0	0	0	0	0	0	37.450.941
103	Subsídios	346.071	346.071	0	0	0	0	0	0	0	0	0	0	0	692.143
104	1/3 de Férias Gozadas	0	6.730	0	0	0	0	0	0	0	0	0	0	0	6.730
105	Salario Familia	6.328	6.266	0	0	0	0	0	0	0	0	0	0	0	12.594
106	Auxilio Maternidade	0	0	0	0	0	0	0	0	0	0	0	0	0	0
107	Gratif. Periculosidade	499.050	497.009	0	0	0	0	0	0	0	0	0	0	0	996.060
108	Adicional Insalubridade	240.125	239.917	0	0	0	0	0	0	0	0	0	0	0	480.042
109	Adicional Noturno	265.497	262.125	0	0	0	0	0	0	0	0	0	0	0	527.622
110	Adicional Terço Tempo de Serviço	4.588.162	4.582.688	0	0	0	0	0	0	0	0	0	0	0	9.170.850
111	13º Sal. 1ª Parcela	0	0	0	0	0	0	0	0	0	0	0	0	0	0
112	13º Sal. 2ª Parcela	0	0	0	0	0	0	0	0	0	0	0	0	0	0
113	Hora Extra 60% Normal	0	0	0	0	0	0	0	0	0	0	0	0	0	0
114	Alto Insuficiencia de Saldo	0	0	0	0	0	0	0	0	0	0	0	0	0	0
116	Triênio	4.406.381	4.403.366	0	0	0	0	0	0	0	0	0	0	0	8.809.747
118	Gratif. Especial S/CC	0	0	0	0	0	0	0	0	0	0	0	0	0	0
119	Hora Extra 60% Dobrada	0	0	0	0	0	0	0	0	0	0	0	0	0	0
120	Hora Extra 100%	459.387	384.706	0	0	0	0	0	0	0	0	0	0	0	844.093
121	Hora Extra 50%	85.110	74.859	0	0	0	0	0	0	0	0	0	0	0	159.969
122	Hora Extra 100% Mes Anterior	1.392	0	0	0	0	0	0	0	0	0	0	0	0	1.392
123	Hora Extra 50% Mes Ant.	951	716	0	0	0	0	0	0	0	0	0	0	0	1.667
124	Adicional Noturno Mes Anterior	0	448	0	0	0	0	0	0	0	0	0	0	0	448
125	1/3 de Ferias	953.445	656.932	0	0	0	0	0	0	0	0	0	0	0	1.610.378
126	Dif. 1/3 Ferias	5.187	145	0	0	0	0	0	0	0	0	0	0	0	5.332
128	Hora Extra 60% Normal anterior	0	0	0	0	0	0	0	0	0	0	0	0	0	0
129	Hora Extra 60% Dobrada anterior	0	0	0	0	0	0	0	0	0	0	0	0	0	0
131	Pensão Judicial	309.483	304.710	0	0	0	0	0	0	0	0	0	0	0	614.193
132	Proventos Inativos	15.436.941	15.442.359	0	0	0	0	0	0	0	0	0	0	0	30.879.300
133	Pensionistas Pensao Morte	2.682.595	2.681.312	0	0	0	0	0	0	0	0	0	0	0	5.363.907
136	Auxilio Transporte	110.303	110.905	0	0	0	0	0	0	0	0	0	0	0	221.208
137	Dif. de Subsídio	5.355	0	0	0	0	0	0	0	0	0	0	0	0	5.355
138	Cargo em Comissao	2.383.582	2.380.457	0	0	0	0	0	0	0	0	0	0	0	4.764.039
139	Auxilio Transporte Ant	513	130	0	0	0	0	0	0	0	0	0	0	0	643
140	Função Grat. Magistério	762.793	755.796	0	0	0	0	0	0	0	0	0	0	0	1.518.589
142	Função Grat. Especial	3.046	3.046	0	0	0	0	0	0	0	0	0	0	0	6.093
143	Gratif. de Titulacao	1.093.233	1.094.105	0	0	0	0	0	0	0	0	0	0	0	2.187.338
144	Gratif. Tempo Integral	63.395	63.886	0	0	0	0	0	0	0	0	0	0	0	127.281
145	Gratif. Comissao Trabalho	143.421	124.414	0	0	0	0	0	0	0	0	0	0	0	267.835
146	Gratif. Incremento	0	0	0	0	0	0	0	0	0	0	0	0	0	0
147	Gratif. Produtividade	0	0	0	0	0	0	0	0	0	0	0	0	0	0
148	Gratif. Regencia de Classe	19.835	19.874	0	0	0	0	0	0	0	0	0	0	0	39.709
149	Gratif. Universitario	23.990	23.990	0	0	0	0	0	0	0	0	0	0	0	47.980
150	Gratif. Especial s/CC	2.663.212	2.634.485	0	0	0	0	0	0	0	0	0	0	0	5.297.697
151	Dif. Comissão de Trabalho	2.699	12.124	0	0	0	0	0	0	0	0	0	0	0	14.823
152	Dif. de Func. Grat. Magisterio	8.925	0	0	0	0	0	0	0	0	0	0	0	0	8.925
153	Auxilio Doença	25.636	27.048	0	0	0	0	0	0	0	0	0	0	0	52.685
155	Cargo em Comissão - Média Aritimética	147.746	147.746	0	0	0	0	0	0	0	0	0	0	0	295.492

Assinatura por: [Assinatura] e validade de [Assinatura] - 05/10/2024 - 05/10/2025



EVOLUÇÃO DA FOLHA DE PAGAMENTO DA PREFEITURA DE ARACAJU

Conta	Descrição da Conta	EXERCÍCIO DE 2024												TOTAL	
		JANEIRO	FEVEREIRO	MARÇO	ABRIL	MAIO	JUNHO	JULHO	AGOSTO	SETEMBRO	OUTUBRO	NOVEMBRO	13º 2º Parc.		DEZEMBRO
222	Restituição Ipes Saúde	5.772	1.654	0	0	0	0	0	0	0	0	0	0	0	74.426
223	Quinquênio	7.673	7.951	0	0	0	0	0	0	0	0	0	0	0	159.225
226	Gratíf. Fixa CC	538	538	0	0	0	0	0	0	0	0	0	0	0	1.076
228	Gratíf. Comissao Trabalho II	46.858	48.881	0	0	0	0	0	0	0	0	0	0	0	95.738
229	Gratíf. Irredutibilidade Lei 051/01	260.651	260.651	0	0	0	0	0	0	0	0	0	0	0	521.302
233	Bolsa Estagio	460.166	468.556	0	0	0	0	0	0	0	0	0	0	0	928.722
238	Restituição Redutor Constitucional	10.486	24.118	0	0	0	0	0	0	0	0	0	0	0	34.604
239	Gratificação	6.425	6.425	0	0	0	0	0	0	0	0	0	0	0	12.850
240	Adicinal	699	699	0	0	0	0	0	0	0	0	0	0	0	1.398
242	Gratíf. Irred. Ins. Art. 46 - Lei 61/03	3.909	3.909	0	0	0	0	0	0	0	0	0	0	0	7.818
243	Gratíf. Irred. Sal. Art. 43 - Lei 61/03	9.525	9.525	0	0	0	0	0	0	0	0	0	0	0	19.050
245	Gratíf. Fixa CEO	27.090	27.090	0	0	0	0	0	0	0	0	0	0	0	54.180
246	Complemento Prog. Saúde Família - PSF	106.196	105.874	0	0	0	0	0	0	0	0	0	0	0	212.071
247	Complemento Condic. Espec. de Trabalho	902	902	0	0	0	0	0	0	0	0	0	0	0	1.805
248	Gratíf. Especial de Trabalho Saúde	52.472	51.016	0	0	0	0	0	0	0	0	0	0	0	103.488
249	Função Gratificada Saúde	475.095	463.636	0	0	0	0	0	0	0	0	0	0	0	938.732
250	Complemento de Gratificação	440.370	432.207	0	0	0	0	0	0	0	0	0	0	0	872.577
251	Gratíf. Especial de Trabalho Saúde II	49.325	49.789	0	0	0	0	0	0	0	0	0	0	0	99.114
252	Dif. Letras	450	11.517	0	0	0	0	0	0	0	0	0	0	0	11.967
255	Aux. Acord. Filho Def/1999 Emsurb	15.532	16.944	0	0	0	0	0	0	0	0	0	0	0	32.476
256	Estabilidade Financeira	605	605	0	0	0	0	0	0	0	0	0	0	0	1.209
265	Grat. Caráter Pessoal Art.05 Lei 3549/08	701.353	700.319	0	0	0	0	0	0	0	0	0	0	0	1.401.672
266	Grat. Funcional Art.06 Lei 3549/08	34.108	33.885	0	0	0	0	0	0	0	0	0	0	0	67.993
267	Grat. Titulação Fixa Lei 3550/08	82.152	81.034	0	0	0	0	0	0	0	0	0	0	0	163.185
268	Grat. Irred. Insal. Art. 07 Lei 3549/08	1.012	1.012	0	0	0	0	0	0	0	0	0	0	0	2.023
269	Grat. Insalubridade Lei 3549/08	1.739	1.739	0	0	0	0	0	0	0	0	0	0	0	3.477
270	Grat. Adicional Art. 05 Lei 078/08	1.976	1.976	0	0	0	0	0	0	0	0	0	0	0	3.953
273	Comp. Piso Salarial Lei Federal 11738/08	61.669	61.669	0	0	0	0	0	0	0	0	0	0	0	123.338
274	Dif. Reajuste Salarial	8.305	8.578	0	0	0	0	0	0	0	0	0	0	0	16.883
277	Determinação Judicial	2.751	2.751	0	0	0	0	0	0	0	0	0	0	0	5.501
279	Comp. Piso Salarial	1.123.874	1.121.485	0	0	0	0	0	0	0	0	0	0	0	2.245.358
282	Prêmio de Desempenho Lei 3821/10	838.940	838.998	0	0	0	0	0	0	0	0	0	0	0	1.677.938
284	Gratíf. Periculosidade Anterior	3.246	2.183	0	0	0	0	0	0	0	0	0	0	0	5.429
287	Dif. Salario Base	5.036	3.258	0	0	0	0	0	0	0	0	0	0	0	8.294
288	Horas Extras 70% - Emsurb	19.010	21.380	0	0	0	0	0	0	0	0	0	0	0	40.390
289	Auxílio - Uniforme GMA	38.181	16.800	0	0	0	0	0	0	0	0	0	0	0	54.981
290	Dif. Gratíf. Tempo Integral	0	0	0	0	0	0	0	0	0	0	0	0	0	0
291	Grat. Especial Ativ.de pregão	26.078	25.218	0	0	0	0	0	0	0	0	0	0	0	51.295
292	Vantagem Pessoal Incorporada Lei 131/14	198.870	198.672	0	0	0	0	0	0	0	0	0	0	0	397.542
294	Vantagem Pessoal Incorporada ant.	0	0	0	0	0	0	0	0	0	0	0	0	0	0
296	Horas Extras 70% - Emsurb Ant.	0	0	0	0	0	0	0	0	0	0	0	0	0	0
297	Auxilio Uniforme SMTT Lei 4700,15	0	0	0	0	0	0	0	0	0	0	0	0	0	0
301	Grat. Cond. de Veículos em Escala	0	0	0	0	0	0	0	0	0	0	0	0	0	0
302	CC Incorporado	0	0	0	0	0	0	0	0	0	0	0	0	0	0
303	Auxilio Saúde	3.767	6.640	0	0	0	0	0	0	0	0	0	0	0	10.407
307	Gratíf. Rep. Gabinete	54.119	54.119	0	0	0	0	0	0	0	0	0	0	0	108.237
309	Ampliação de Crga Horaria	0	0	0	0	0	0	0	0	0	0	0	0	0	0
310	Restituição de Previdência	70.623	468	0	0	0	0	0	0	0	0	0	0	0	71.091
312	Restituição Vale Transporte	195	267	0	0	0	0	0	0	0	0	0	0	0	462

9-2905-11B0-FBE3
 Assinado pbr 1 pessoa
 Para verificar a validade
 das assinaturas
 ACESSAR O PORTAL
 DA TRANSPARÊNCIA



EVOLUÇÃO DA FOLHA DE PAGAMENTO DA PREFEITURA DE ARACAJU

Conta	Descrição da Conta	EXERCÍCIO DE 2024													TOTAL	
		JANEIRO	FEVEREIRO	MARÇO	ABRIL	MAIO	JUNHO	JULHO	AGOSTO	SETEMBRO	OUTUBRO	NOVEMBRO	13º 2ª Parc.	DEZEMBRO		
405	Auxílio Universitário EMSURB	1.786	1.588	0	0	0	0	0	0	0	0	0	0	0	0	3.374
406	Grat. De Presença art 65 LC 153/16	38.805	36.260	0	0	0	0	0	0	0	0	0	0	0	0	75.065
407	Comissão Esp. Recursos BID	3.462	3.462	0	0	0	0	0	0	0	0	0	0	0	0	6.924
408	Função Grtificada da Saúde	16.906	18.346	0	0	0	0	0	0	0	0	0	0	0	0	35.252
409	Complemento Gratificação	1.388	1.388	0	0	0	0	0	0	0	0	0	0	0	0	2.776
412	Grat. Titulação Judicial	0	0	0	0	0	0	0	0	0	0	0	0	0	0	0
413	Desempenho Previne Brasil-Port 123/20 SMS	1.167	781.428	0	0	0	0	0	0	0	0	0	0	0	0	782.595
414	Restituição de Desconto	0	0	0	0	0	0	0	0	0	0	0	0	0	0	0
415	Campanha VAC-COVID-19 SMS 062/21	0	0	0	0	0	0	0	0	0	0	0	0	0	0	0
416	Grat. De Insalubridade COVID-19 Anterior	0	0	0	0	0	0	0	0	0	0	0	0	0	0	0
420	Grat. Comissão Trabalho III	2.258	2.258	0	0	0	0	0	0	0	0	0	0	0	0	4.516
422	Vantagem Pessoal Incorporado CC	63.806	66.897	0	0	0	0	0	0	0	0	0	0	0	0	130.703
423	Proventos Inativos EC 103/19	9.362	9.362	0	0	0	0	0	0	0	0	0	0	0	0	18.724
424	Pensionistas Pensão por Morte EC 103/19	5.559	5.559	0	0	0	0	0	0	0	0	0	0	0	0	11.118
425	Grat. Dedicção Ingtegral GDI LC 188/23	107.129	107.129	0	0	0	0	0	0	0	0	0	0	0	0	214.258
426	Grat. Dedicção Ingtegral GDI LC 188/23 Ant.	0	1.000	0	0	0	0	0	0	0	0	0	0	0	0	1.000
427	Abono Por Encargo Excepcional LC 194/23	182.000	66.950	0	0	0	0	0	0	0	0	0	0	0	0	248.950
428	Função sw Confiança GMA lc 194/23	119.837	119.837	0	0	0	0	0	0	0	0	0	0	0	0	239.674
429	Abono Encargo Excepcional LC 194/23	0	0	0	0	0	0	0	0	0	0	0	0	0	0	0
430	1/6 Férias	22.784	0	0	0	0	0	0	0	0	0	0	0	0	0	22.784
431	Assist. Financeira Compl. Port 1135/23	705.904	676.722	0	0	0	0	0	0	0	0	0	0	0	0	1.382.626
432	Grat. Tempo Integral Incorporada Judicial	861	861	0	0	0	0	0	0	0	0	0	0	0	0	1.722
433	Assist. Financeira Compl. Port 1135/23 Ant.	2.043	1.272	0	0	0	0	0	0	0	0	0	0	0	0	3.315
434	Grat. Presença II Art 65	2.688	2.688	0	0	0	0	0	0	0	0	0	0	0	0	5.376
435	Grat. Presença Anterior	0	0	0	0	0	0	0	0	0	0	0	0	0	0	0
436	Assist. Financeira Compl. 9 parcela	0	0	0	0	0	0	0	0	0	0	0	0	0	0	0
440	Vantagem Pessoal Incorporado	406.206	406.206	0	0	0	0	0	0	0	0	0	0	0	0	812.412
445	VPNI-GTI GMA LC 23	50.335	50.335	0	0	0	0	0	0	0	0	0	0	0	0	100.670
446	VPNI-GTI TITULAÇÃO LC 23	202.270	201.801	0	0	0	0	0	0	0	0	0	0	0	0	404.071
477	GEA Magistério LC 177/2022 iudicil	12.436	12.436	0	0	0	0	0	0	0	0	0	0	0	0	24.872
481	Auxilio Uniforme Anterior	260	18.319	0	0	0	0	0	0	0	0	0	0	0	0	18.579
482	Auxilio Saúde Anterior	0	2.873	0	0	0	0	0	0	0	0	0	0	0	0	2.873
000	EMURB folha proventos geral	2.175.770	1.943.141	0	0	0	0	0	0	0	0	0	0	0	0	4.118.911
900	PROVENTOS	85.132.417	85.039.066	0	0	0	0	0	0	0	0	0	0	0	0	170.171.483
ENCARGOS SOCIAIS		48.596.941	48.176.585	0	0	0	0	0	0	0	0	0	0	0	0	96.773.526
INSS/ DIRETA		3.065.782	3.079.498	0	0	0	0	0	0	0	0	0	0	0	0	6.145.280
IPES SAÚDE/ FINANPREV/ FUNPREV		1.158.820	1.157.133	0	0	0	0	0	0	0	0	0	0	0	0	2.315.953
CUSTO EMPRESA VALE TRANSPORTE		351.386	418.724	0	0	0	0	0	0	0	0	0	0	0	0	770.110
CONTRIBUIÇÕES SOCIAIS RPPS PATRONAL		25.245.325	25.003.806	0	0	0	0	0	0	0	0	0	0	0	0	50.249.130
CONTRIBUIÇÃO PATRONAL FUNDO FINANCEIRO RPPS		19.584.748	19.315.460	0	0	0	0	0	0	0	0	0	0	0	0	38.900.208
CONTRIBUIÇÃO PREVIDENCIÁRIA		809.120	798.036	0	0	0	0	0	0	0	0	0	0	0	0	1.607.156
FUNDO FINANCEIRO		809.120	798.036	0	0	0	0	0	0	0	0	0	0	0	0	1.607.156
CONTRIBUIÇÃO PREVIDENCIÁRIA SUPLEMENTAR		18.775.628	18.517.424	0	0	0	0	0	0	0	0	0	0	0	0	37.293.052
FUNDO FINANCEIRO		18.775.628	18.517.424	0	0	0	0	0	0	0	0	0	0	0	0	37.293.052
CONTRIBUIÇÃO PATRONAL FUNDO PREVIDENCIÁRIO RPPS		5.660.577	5.688.345	0	0	0	0	0	0	0	0	0	0	0	0	11.348.922
FUNDO PREVIDENCIÁRIO		5.660.577	5.688.345	0	0	0	0	0	0	0	0	0	0	0	0	11.348.922
TOTAL GERAL		133.729.357	133.215.651	0	0	0	0	0	0	0	0	0	0	0	0	266.945.009
COD	FOLHA DE CARGO EM COMISSÃO	7.836.132	7.807.449	0	0	0	0	0	0	0	0	0	0	0	0	15.643.581
138	Cargo em Comissão	2.383.582	2.380.457	0	0	0	0	0	0	0	0	0	0	0	0	4.764.038
150	Gratíf. Especial s/CC	2.663.212	2.634.485	0	0	0	0	0	0	0	0	0	0	0	0	5.297.697
155	Cargo em Comissão - Média Aritimética	147.746	147.746	0	0	0	0	0	0	0	0	0	0	0	0	295.492
160	Gratíf. Especial s/CCE	2.181.513	2.200.573	0	0	0	0	0	0	0	0	0	0	0	0	4.382.086
183	Cargo em Comissão Especial	157.097	157.097	0	0	0	0	0	0	0	0	0	0	0	0	314.194
0	Cargos em Comissão EMURB	302.982	287.090	0	0	0	0	0	0	0	0	0	0	0	0	590.072
% CC X TOTAL PROVENTOS		9,20%	9,18%	#DIV/0!	#DIV/0!	#DIV/0!	#DIV/0!	#DIV/0!	#DIV/0!	#DIV/0!	#DIV/0!	#DIV/0!	#DIV/0!	#DIV/0!	#DIV/0!	#DIV/0!



2005-110-FBE3



ESTADO DE SERGIPE
PREFEITURA MUNICIPAL DE ARACAJU

Secretaria Municipal da Fazenda

DEMONSTRATIVO DA FOLHA SINTÉTICA FEVEREIRO/2024
ADMINISTRAÇÃO DIRETA INDIRETA

ÓRGÃO	Ocor.	FOLHA	VALOR R\$	OBRIGAÇÕES PATRONAIS	VALOR	TOTAL
GP	15	PROVENTOS	133.785,24	RPPS PLANO FINANCEIRO 22%	3.956,32	254.765,86
	1	PENSÃO ALIMENTICIA	624,95	RPPS PLANO FINANCEIRO SUPLEMENTAR	91.806,39	
				RPPS PLANO PREVIDENCIÁRIO 22%	0,00	
				IPESSAÚDE	329,72	
				FINANPREV 22%	0,00	
			VALE TRANSPORTE	826,11		
			INSS	23.437,13		
	16	TOTAL	134.410,19	TOTAL	120.355,67	
ÓRGÃO	Ocor.	FOLHA	VALOR R\$	OBRIGAÇÕES PATRONAIS	VALOR	TOTAL
GVP	0	PROVENTOS	0,00	RPPS PLANO FINANCEIRO 22%	0,00	0,00
				RPPS PLANO FINANCEIRO SUPLEMENTAR	0,00	
				RPPS PLANO PREVIDENCIÁRIO 22%	0,00	
				FINANPREV 22%	0,00	
				VALE TRANSPORTE	0,00	
			IPESSAÚDE	0,00		
			INSS	0,00		
	0	TOTAL	0,00	TOTAL	0,00	
ÓRGÃO	Ocor.	FOLHA	VALOR R\$	OBRIGAÇÕES PATRONAIS	VALOR	TOTAL
SEGOV	108	PROVENTOS	558.519,00	RPPS PLANO FINANCEIRO 22%	3.473,30	754.557,23
	3	PENSÃO ALIMENTICIA	2.187,50	RPPS PLANO FINANCEIRO SUPLEMENTAR	80.597,84	
				RPPS PLANO PREVIDENCIÁRIO 22%	4.015,06	
				RPPS FINANPREV 22%	4.593,24	
				IPESSAÚDE	422,57	
			VALE TRANSPORTE	5.088,24		
			INSS	95.660,48		
	111	TOTAL	560.706,50	TOTAL	193.850,73	
ÓRGÃO	Ocor.	FOLHA	VALOR R\$	OBRIGAÇÕES PATRONAIS	VALOR	TOTAL
FUNCAJU PESSOAL A DISPOSIÇÃO	1	PROVENTOS	2.777,46	RPPS PLANO FINANCEIRO 22%	537,16	19.397,38
				RPPS PLANO FINANCEIRO SUPLEMENTAR	12.464,82	
				RPPS PLANO PREVIDENCIÁRIO 22%	0,00	
				IPESSAÚDE	175,70	
				VALE TRANSPORTE	3.442,24	
	1	TOTAL	2.777,46	TOTAL	16.619,92	
ÓRGÃO	Ocor.	FOLHA	VALOR R\$	OBRIGAÇÕES PATRONAIS	VALOR	TOTAL
TOTAL GERAL DA UNIDADE	128		697.894,15		330.826,32	1.028.720,47
ÓRGÃO	Ocor.	FOLHA	VALOR R\$	OBRIGAÇÕES PATRONAIS	VALOR	TOTAL
PGM	124	PROVENTOS	1.663.477,10	RPPS PLANO FINANCEIRO 22%	85.562,44	3.988.292,91
	2	PENSÃO ALIMENTICIA	8.014,45	RPPS PLANO FINANCEIRO SUPLEMENTAR	1.985.476,41	
	12	ESTAGIÁRIOS	8.540,00	RPPS PLANO PREVIDENCIÁRIO 22%	161.713,88	
				FINANPREV 22%	1.776,30	
				IPESSAÚDE	1.723,34	
			VALE TRANSPORTE	4.547,48		
			INSS	67.461,51		
	138	TOTAL	1.680.031,55	TOTAL	2.308.261,36	
ÓRGÃO	Ocor.	FOLHA	VALOR R\$	OBRIGAÇÕES PATRONAIS	VALOR	TOTAL
CGM	39	PROVENTOS	177.195,45	RPPS PLANO FINANCEIRO 22%	0,00	213.569,10
	1	ESTAGIARIOS	720,00	RPPS PLANO FINANCEIRO SUPLEMENTAR	0,00	
				FINANPREV 22%	569,22	
				IPESSAÚDE	0,00	
				VALE TRANSPORTE	1.703,02	
			INSS	33.381,41		
	40	TOTAL	177.915,45	TOTAL	35.653,65	
VALOR A TRASPORTAR	306		2.555.841,15		2.674.741,33	5.230.582,48





DEMONSTRATIVO DA FOLHA SINTÉTICA FEVEREIRO/2024
ADMINISTRAÇÃO DIRETA INDIRETA

ÓRGÃO	Ocor.	FOLHA	VALOR R\$	OBRIGAÇÕES PATRONAIS	VALOR	TOTAL
SECOM	55	PROVENTOS	262.812,57	RPPS PLANO FINANCEIRO 22%	1.538,58	359.416,29
	4	ESTAGIÁRIOS	2.783,97	RPPS PLANO FINANCEIRO SUPLEMENTAR	35.702,77	
				IPESSAÚDE	511,83	
				VALE TRANSPORTE	1.647,35	
				INSS	54.419,22	
	59	TOTAL	265.596,54	TOTAL	93.819,75	
ÓRGÃO	Ocor.	FOLHA	VALOR R\$	OBRIGAÇÕES PATRONAIS	VALOR	TOTAL
SEMFAS	577	PROVENTOS	2.207.696,62	RPPS PLANO FINANCEIRO 22%	24.708,82	3.666.440,28
	14	PENSÃO ALIMENTICIA	9.807,68	RPPS PLANO FINANCEIRO SUPLEMENTAR	573.368,18	
	67	ESTAGIÁRIOS	46.130,65	RPPS PLANO PREVIDENCIÁRIO 22%	205.625,32	
	112	CONTRATAÇÃO TEMPORARIA	181.573,44	IPESSAÚDE	35.924,47	
	33	CONSELHOS TUTELARES	72.641,28	VALE TRANSPORTE	63.907,02	
				INSS	245.056,80	
	803	TOTAL	2.517.849,67	TOTAL	1.148.590,61	
ÓRGÃO	Ocor.	FOLHA	VALOR R\$	OBRIGAÇÕES PATRONAIS	VALOR	TOTAL
SEMFAZ	139	PROVENTOS	1.576.236,45	RPPS PLANO FINANCEIRO 22%	97.611,00	4.163.214,01
	5	PENSÃO ALIMENTICIA	14.308,51	RPPS PLANO FINANCEIRO SUPLEMENTAR	2.265.063,24	
	62	ESTAGIÁRIOS	42.863,97	RPPS PLANO PREVIDENCIÁRIO 22%	64.097,08	
				FINANPREV 22%	1.323,54	
				FUNPREV BA 22%	458,21	
				IPESSAÚDE	2.187,96	
				VALE TRANSPORTE	11.463,70	
			INSS	87.600,35		
	206	TOTAL	1.633.408,93	TOTAL	2.529.805,08	
ÓRGÃO	Ocor.	FOLHA	VALOR R\$	OBRIGAÇÕES PATRONAIS	VALOR	TOTAL
SEJESP	66	PROVENTOS	243.060,81	RPPS PLANO FINANCEIRO 22%	1.349,44	344.949,32
	2	PENSÃO ALIMENTICIA	395,28	RPPS PLANO FINANCEIRO SUPLEMENTAR	31.313,76	
	20	ESTAGIÁRIOS	13.415,99	RPPS PLANO PREVIDENCIÁRIO 22%	2.829,86	
				IPESSAÚDE	904,83	
				VALE TRANSPORTE	2.053,26	
			INSS	49.626,09		
	88	TOTAL	256.872,08	TOTAL	88.077,24	
ÓRGÃO	Ocor.	FOLHA	VALOR R\$	OBRIGAÇÕES PATRONAIS	VALOR	TOTAL
SEMA	102	PROVENTOS	406.168,94	RPPS PLANO FINANCEIRO 22%	5.305,32	632.742,31
	19	ESTAGIÁRIOS	13.376,67	RPPS PLANO FINANCEIRO SUPLEMENTAR	123.109,95	
				RPPS PLANO PREVIDENCIÁRIO 22%	37.834,96	
				IPESSAÚDE	7.064,40	
				VALE TRANSPORTE	2.078,52	
				INSS	37.803,55	
	121	TOTAL	419.545,61	TOTAL	213.196,70	
ÓRGÃO	Ocor.	FOLHA	VALOR R\$	OBRIGAÇÕES PATRONAIS	VALOR	TOTAL
SETUR	45	PROVENTOS	222.173,13	RPPS PLANO FINANCEIRO 22%	0,00	284.174,56
	1	PENSÃO ALIMENTICIA	1.253,82	RPPS PLANO FINANCEIRO SUPLEMENTAR	0,00	
	9	ESTAGIÁRIOS	6.121,67	RPPS PLANO PREVIDENCIÁRIO 22%	1.576,22	
				IPESSAÚDE	391,39	
				VALE TRANSPORTE	4.397,84	
			INSS	48.260,49		
	55	TOTAL	229.548,62	TOTAL	54.625,94	
VALOR A TRASPORTAR	1.638		7.878.662,60		6.802.856,65	14.681.519,25





**DEMONSTRATIVO DA FOLHA SINTÉTICA FEVEREIRO/2024
ADMINISTRAÇÃO DIRETA INDIRETA**

ÓRGÃO	Ocor.	FOLHA	VALOR R\$	OBRIGAÇÕES PATRONAIS	VALOR	TOTAL
SEMINFRA - EMURB E EMURB PESSOAL A DISPOSIÇÃO	49	PROVENTOS	265.965,54	RPPS PLANO FINANCEIRO 22%	109.235,00	3.595.009,54
	20	ESTAGIÁRIOS	13.487,97	RPPS PLANO FINANCEIRO SUPLEMENTAR	2.534.798,19	
	58	PROVENTOS - EMURB - PESSOAL DISP.	328.679,12	RPPS PLANO PREVIDENCIÁRIO 22%	646,78	
	3	PENSÃO ALIMENTICIA	2.722,44	IPSSAÚDE	18.765,76	
	93	PROVENTOS - EMSURB - PESSOAL DISP.	316.218,97	VALE TRANSPORTE	15.254,55	
	8	PENSÃO ALIMENTICIA	4.489,77	INSS	58.451,15	
	231	TOTAL	931.563,81	TOTAL	2.663.445,73	
ÓRGÃO	Ocor.	FOLHA	VALOR R\$	OBRIGAÇÕES PATRONAIS	VALOR	TOTAL
SEMDEC	74	PROVENTOS	341.427,83	RPPS PLANO FINANCEIRO 22%	6.972,90	583.033,65
	5	PENSÃO ALIMENTICIA	6.371,70	RPPS PLANO FINANCEIRO SUPLEMENTAR	161.806,14	
	14	ESTAGIÁRIOS	9.983,97	RPPS PLANO PREVIDENCIÁRIO 22%	5.079,84	
				FINANPREV 22%	0,00	
				RECIPIREV 22%	489,32	
				IPREM-SP	2.820,28	
				IPSSAÚDE	717,73	
				VALE TRANSPORTE	2.301,92	
				INSS	45.062,02	
	93	TOTAL	357.783,50	TOTAL	225.250,15	
ÓRGÃO	Ocor.	FOLHA	VALOR R\$	OBRIGAÇÕES PATRONAIS	VALOR	TOTAL
SEMDEC-GMA	416	PROVENTOS	2.781.748,38	RPPS PLANO FINANCEIRO 22%	61.259,50	4.707.967,29
	50	PENSÃO ALIMENTICIA	48.226,73	RPPS PLANO FINANCEIRO SUPLEMENTAR	1.421.526,68	
				RPPS PLANO PREVIDENCIÁRIO 22%	305.254,78	
				IPSSAÚDE	83.686,26	
				INSS	6.264,96	
466	TOTAL	2.829.975,11	TOTAL	1.877.992,18		
ÓRGÃO	Ocor.	FOLHA	VALOR R\$	OBRIGAÇÕES PATRONAIS	VALOR	TOTAL
SEMDE	14	PROVENTOS	75.591,08	RPPS PLANO FINANCEIRO 22%	0,00	92.718,22
				RPPS PLANO FINANCEIRO SUPLEMENTAR	0,00	
				RPPS PLANO PREVIDENCIÁRIO 22%	0,00	
				VALE TRANSPORTE	133,35	
				INSS	16.993,79	
14	TOTAL	75.591,08	TOTAL	17.127,14		
ÓRGÃO	Ocor.	FOLHA	VALOR R\$	OBRIGAÇÕES PATRONAIS	VALOR	TOTAL
SEMAPI	6	PROVENTOS	45.758,53	RPPS PLANO FINANCEIRO 22%	0,00	56.045,60
				RPPS PLANO FINANCEIRO SUPLEMENTAR	0,00	
				RPPS PLANO PREVIDENCIÁRIO 22%	0,00	
				IPSSAÚDE	0,00	
				INSS	10.287,07	
6	TOTAL	45.758,53	TOTAL	10.287,07		
ÓRGÃO	Ocor.	FOLHA	VALOR R\$	OBRIGAÇÕES PATRONAIS	VALOR	TOTAL
SEPLUG	195	PROVENTOS	888.856,78	RPPS PLANO FINANCEIRO 22%	21.699,10	1.617.024,23
	3	PENSÃO ALIMENTICIA	3.032,44	RPPS PLANO FINANCEIRO SUPLEMENTAR	503.527,60	
	25	ESTAGIÁRIOS	17.471,97	RPPS PLANO PREVIDENCIÁRIO 22%	18.187,60	
				IPSSAÚDE	3.317,20	
				VALE TRANSPORTE	17.100,50	
				FINANPREV	0,00	
223	TOTAL	909.361,19	TOTAL	707.663,04		
TOTAL ADMINISTRAÇÃO GERAL	2.671		13.028.695,82		12.304.621,96	25.333.317,78
VALOR A TRASPORTAR	2.671		13.028.695,82		12.304.621,96	25.333.317,78





DEMONSTRATIVO DA FOLHA SINTÉTICA FEVEREIRO/2024
ADMINISTRAÇÃO DIRETA INDIRETA

ÓRGÃO	Ocor.	FOLHA	VALOR R\$	OBRIGAÇÕES PATRONAIS	VALOR	TOTAL
MDE	324	PROVENTOS - MDE	1.851.765,81	RPPS PLANO FINANCEIRO 22% MDE	21.971,72	5.466.706,86
	5	PENSÃO ALIMENTÍCIA MDE	7.016,00	RPPS PLANO FINANCEIRO 22% ADM GERAL	79.889,82	
	135	PROVENTOS ADM. GERAL	462.029,86	RPPS PLANO FINANCEIRO SUPLEMENTAR MDE	509.853,74	
	9	PENSÃO ALIMENTÍCIA ADM. GERAL	5.309,27	RPPS PLANO FINANCEIRO SUPLEMENTAR ADM GERAL	1.853.843,30	
	377	ESTAGIÁRIOS	264.181,69	RPPS PLANO PREVIDENCIÁRIO 22% MDE	168.040,60	
				RPPS PLANO PREVIDENCIÁRIO 22% ADM GERAL	1.932,46	
				FINANPREV 22%	19.275,02	
				FUNPREV RC e IPREM MDE 22%	2.033,31	
				IPESSAÚDE MDE	8.635,29	
				IPESSAÚDE ADM. GERAL	17.785,74	
			VALE TRANSPORTE MDE	17.263,65		
			VALE TRANSPORTE ADM GERAL	7.478,34		
			INSS MDE	168.401,24		
	850	TOTAL	2.590.302,63	TOTAL	2.876.404,23	
ÓRGÃO	Ocor.	FOLHA	VALOR R\$	OBRIGAÇÕES PATRONAIS	VALOR	TOTAL
EDUCAÇÃO BÁSICA FUNDEB	1172	PROVENTOS	11.266.901,12	RPPS PLANO FINANCEIRO 22%	115.451,12	21.070.863,43
	22	PENSÃO ALIMENTÍCIA	31.766,25	RPPS PLANO FINANCEIRO SUPLEMENTAR	2.679.043,25	
	800	CONTRATAÇÃO TEMPORARIA	3.711.502,18	RPPS PLANO PREVIDENCIÁRIO 22%	2.242.657,56	
	1	PENSÃO ALIMENTÍCIA	1.000,00	IPREM SP 22%	0,00	
				IPESSAÚDE	137.716,23	
				INSS FUNDEB	878.048,49	
				VALE TRANSPORTE	6.777,23	
	1995	TOTAL	15.011.169,55	TOTAL	6.059.693,88	
TOTAL GERAL DA UNIDADE	2.845		17.601.472,18		8.936.098,11	26.537.570,29
ÓRGÃO	Ocor.	FOLHA	VALOR R\$	OBRIGAÇÕES PATRONAIS	VALOR	TOTAL
SAÚDE	2620	PROVENTOS	14.054.799,98	RPPS PLANO FINANCEIRO 22%	27.828,20	23.362.513,87
	47	PENSÃO ALIMENTÍCIA	39.003,10	RPPS PLANO FINANCEIRO 22% ADM GERAL	37.905,60	
	65	PROVENTOS ADM.GERAL	250.857,44	RPPS PLANO FINANCEIRO SUPLEMENTAR	645.753,39	
	5	PENSÃO ALIMENTÍCIA ADM. GERAL	2.592,83	RPPS PLANO FINANCEIRO SUPLEMENTAR ADM GERAL	879.599,44	
	60	ESTAGIÁRIOS	42.034,65	RPPS PLANO PREVIDENCIÁRIO 22%	2.294.037,56	
	1063	CONTRATAÇÃO TEMPORARIA	3.675.593,00	RPPS PLANO PREVIDENCIÁRIO 22% ADM GERAL	801,52	
	3	PENSÃO ALIMENTÍCIA TEMPORARIA	2.508,94	FINANPREV E IPREV-SE 22%	7.376,32	
				IPESSAÚDE	231.288,97	
				IPESSAÚDE ADM. GERAL	8.382,80	
				VALE TRANSPORTE	148.598,57	
				VALE TRANSPORTE ADM GERAL	4.100,00	
				INSS	1.009.451,56	
		3863	TOTAL	18.067.389,94	TOTAL	
TOTAL GERAL DA UNIDADE	3.863		18.067.389,94		5.295.123,93	23.362.513,87
TOTAL PESSOAL DA SMS E SME	6.708		35.668.862,12		14.231.222,04	49.900.084,16
FOLHA ADM.DIRETA	9.379		48.697.557,94		26.535.844,00	75.233.401,94
VALOR A TRASPORTAR	9.379		48.697.557,94		26.535.844,00	75.233.401,94



DEMONSTRATIVO DA FOLHA SINTÉTICA FEVEREIRO/2024
ADMINISTRAÇÃO DIRETA INDIRETA

ÓRGÃO	Ocor.	FOLHA	VALOR R\$	OBRIGAÇÕES PATRONAIS	VALOR	TOTAL
FUNCAJU	77	PROVENTOS	223.834,17	RPPS PLANO FINANCEIRO 22%	4.240,32	375.286,23
	2	PENSÃO ALIMENTÍCIA	817,99	RPPS PLANO FINANCEIRO SUPLEMENTAR	98.396,62	
	14	ESTAGIÁRIOS	9.497,33	IPSSAÚDE	589,42	
				INSS	37.910,38	
				VALE TRANSPORTE	0,00	
	93	TOTAL	234.149,49	TOTAL	141.136,74	
ÓRGÃO	Ocor.	FOLHA	VALOR R\$	OBRIGAÇÕES PATRONAIS	VALOR	TOTAL
FUNDAT	74	PROVENTOS	217.562,85	RPPS PLANO FINANCEIRO 22%	5.647,36	395.983,06
	2	PENSÃO ALIMENTÍCIA	1.070,90	RPPS PLANO FINANCEIRO SUPLEMENTAR	131.047,00	
	17	ESTAGIÁRIOS	11.604,57	IPSSAÚDE	1.038,12	
	7	FUNDAT - PESSOAL A DISPOSIÇÃO	28.012,26	VALE TRANSPORTE	15.879,85	
				INSS	43.574,62	
	100	TOTAL	258.250,58	TOTAL	137.732,48	
ÓRGÃO	Ocor.	FOLHA	VALOR R\$	OBRIGAÇÕES PATRONAIS	VALOR	TOTAL
SMTT	67	PROVENTOS ADMINISTRATIVO	279.419,14	RPPS PLANO FINANCEIRO 22%	71.428,90	3.578.874,02
	1	PENSÃO ALIMENTÍCIA ADMINISTRATIVO	516,35	RPPS PLANO FINANCEIRO SUPLEMENTAR	1.657.507,63	
	225	PROVENTOS OPERACIONAL	1.302.697,00	RPPS PLANO PREVIDENCIÁRIO 22%	145.709,20	
	13	PENSÃO ALIMENTÍCIA OPERACIONAL	9.967,36	FINANPREV 22%	1.776,30	
	26	ESTAGIÁRIOS ADMINISTRATIVO	14.487,33	IPSSAÚDE	38.077,88	
	24	ESTAGIÁRIOS OPERACIONAL	14.880,00	INSS	42.406,93	
	356	TOTAL	1.621.967,18	TOTAL	1.956.906,84	
ÓRGÃO	Ocor.	FOLHA	VALOR R\$	OBRIGAÇÕES PATRONAIS	VALOR	TOTAL
EMSUB	720	PROVENTOS	1.995.290,23	RPPS PLANO FINANCEIRO 22%	9.583,00	2.960.051,34
	38	PENSÃO ALIMENTÍCIA	20.385,45	RPPS PLANO FINANCEIRO SUPLEMENTAR	222.373,51	
	14	ESTAGIÁRIOS	10.020,00	INSS	575.109,22	
				FGTS	37.256,30	
				FINANPREV 22%	5.367,88	
				IPSSAÚDE	15.162,86	
			VALE TRANSPORTE	69.502,89		
	772	TOTAL	2.025.695,68	TOTAL	934.355,66	
ÓRGÃO	Ocor.	FOLHA	VALOR R\$	OBRIGAÇÕES PATRONAIS	VALOR	TOTAL
EMURB	139	PROVENTOS	1.059.339,22	INSS	301.575,88	2.372.645,11
	68	ESTAGIÁRIOS	40.159,09	IPSSAÚDE	8.276,47	
	125	CLT	777.537,62	FGTS MENSAL	106.797,40	
	18	PENSÃO ALIMENTÍCIA	28.441,97	VALE TRANSPORTE	12.854,45	
	7	A DISPOSIÇÃO	37.663,01			
	357	TOTAL	1.943.140,91	TOTAL	429.504,20	
FOLHA ADM.INDIRETA		1.678	6.083.203,84		3.599.635,92	9.682.839,76
TOTAL GERAL ADM. DIR E IND		11.057	54.780.761,78		30.135.479,92	84.916.241,70





DEMONSTRATIVO DA FOLHA SINTÉTICA FEVEREIRO/2024
ADMINISTRAÇÃO DIRETA INDIRETA

ÓRGÃO	Ocor.	FOLHA	VALOR R\$	OBRIGAÇÕES PATRONAIS	VALOR	TOTAL	
ARACAJU PREVIDÊNCIA FUNDO FINANCEIRO	2413	PROVENTOS INATIVOS DIVERSOS	9.189.834,82	IPSSAÚDE	251.141,18	25.332.939,70	
	1727	PROVENTOS INATIVOS MAGISTÉRIO	12.971.550,78	IPSSAÚDE	128.197,26		
	432	PROVENTOS INATIVOS SAÚDE	2.524.628,12	IPSSAÚDE	26.708,57		
	33	PROVENTOS INATIVOS SMTT	165.511,94	IPSSAÚDE	4.473,98		
	63	PENSÃO ALIMENTÍCIA - INAT. DIVERSOS	46.404,33				
	17	PENSÃO ALIMENTÍCIA - INAT. MAGISTÉRIO	18.988,95				
	4	PENSÃO ALIMENTÍCIA - INAT. SAÚDE	4.379,34				
	1	PENSÃO ALIMENTÍCIA - INAT. SMTT	1.120,43				
	4690	TOTAL	24.922.418,71	TOTAL	410.520,99		
	Ocor.	FOLHA	VALOR R\$	OBRIGAÇÕES PATRONAIS	VALOR		TOTAL
	648	PROVENTOS PENSÃO DIVERSOS	1.494.028,08	IPSSAÚDE	31.306,64		2.346.061,00
	115	PROVENTOS PENSÃO MAGISTÉRIO	638.233,96	IPSSAÚDE	4.389,35		
	55	PROVENTOS PENSÃO SAÚDE	153.003,05	IPSSAÚDE	2.734,90		
	7	PROVENTOS PENSÃO SMTT	21.461,49	IPSSAÚDE	307,82		
	2	PENSÃO ALIMENTÍCIA	595,71				
827	TOTAL	2.307.322,29	TOTAL	38.738,71			
Ocor.	FOLHA	VALOR R\$	OBRIGAÇÕES PATRONAIS	VALOR	TOTAL		
200	PROVENTOS INATIVOS CMA - FUNCIONARIOS	1.653.519,87	IPSSAÚDE	32.124,46	1.789.356,27		
14	PROVENTOS INATIVOS CMA- VEREADORES	94.686,49	IPSSAÚDE	0,00			
5	PENSÃO ALIMENTÍCIA	9.025,45					
219	TOTAL	1.757.231,81	TOTAL	32.124,46			
Ocor.	FOLHA	VALOR R\$	OBRIGAÇÕES PATRONAIS	VALOR	TOTAL		
17	PROVENTOS PENSÃO CMA VEREAORES	104.266,72	IPSSAÚDE	1.392,04	224.262,25		
27	PROVENTOS PENSÃO CMA	119.995,53	IPSSAÚDE	452,27			
44	TOTAL	224.262,25	TOTAL	0,00			
RESUMO	5780		29.211.235,06		481.384,16	29.692.619,22	
PMA INATIVOS	4690		24.922.418,71		410.520,99	25.332.939,70	
PMA PENSÃO	827		2.307.322,29		38.738,71	2.346.061,00	
AJUPREV CMA INATIVOS	219		1.757.231,81		32.124,46	1.789.356,27	
AJUPREV CMA PENSÃO	44		224.262,25		0,00	224.262,25	
ÓRGÃO	Ocor.	FOLHA	VALOR R\$	OBRIGAÇÕES PATRONAIS	VALOR	TOTAL	
ARACAJU PREVIDÊNCIA FUNDO PREVIDENCIÁRIO	35	PROVENTOS INATIVOS CONS.MAGISTÉRIO	156.994,09	IPSSAÚDE	1.299,98	836.956,36	
	135	PROVENTOS INATIVOS CONS. SAÚDE	669.998,54	IPSSAÚDE	7.857,83		
	2	PENSÃO ALIMENTÍCIA	805,92				
	172	TOTAL	827.798,55	TOTAL	9.157,81		
	Ocor.	FOLHA	VALOR R\$	OBRIGAÇÕES PATRONAIS	VALOR	TOTAL	
	11	PROVENTOS PENSÃO CONS.MAGISTÉRIO	21.406,34	IPSSAÚDE	224,15	140.586,59	
	59	PROVENTOS PENSÃO CONS. SAÚDE	111.303,59	IPSSAÚDE	1.384,73		
5	PROVENTOS PENSÃO CONS.DIVERSOS	7.876,66	IPSSAÚDE	308,67			
75	TOTAL	140.586,59	TOTAL	0,00			
RESUMO	247		968.385,14		9.157,81	977.542,95	
PMA INATIVOS	172		827.798,55		9.157,81	836.956,36	
PMA PENSÃO	75		140.586,59		0,00	140.586,59	
TOTAL GERAL PREVIDENCIA	6027		30.179.620,20		490.541,97	30.670.162,17	
ÓRGÃO	Ocor.	FOLHA	VALOR R\$	OBRIGAÇÕES PATRONAIS	VALOR	TOTAL	
ARACAJU PREVIDENCIA ÓRGÃO	13	PROVENTOS	73.644,59	RPPS PLANO FINANCEIRO 22%	881,04	113.222,42	
	7	ESTAGIÁRIOS	5.040,00	RPPS PLANO FINANCEIRO SUPLEMENTAR 166,96%	20.444,55		
				IPSSAÚDE	269,31		
				VALE TRANSPORTE	333,48		
				INSS	12.609,45		
20	TOTAL	78.684,59	TOTAL	34.537,83			
TOTAL GERAL PREVIDENCIA	6047		30.258.304,79		525.079,80	30.783.384,59	





DEMONSTRATIVO DA FOLHA SINTÉTICA FEVEREIRO/2024
ADMINISTRAÇÃO DIRETA INDIRETA

ESPECIFICAÇÃO	Ocor.	PROVENTOS	OBRIGAÇÕES	TOTAL
EXECUTIVO	17.104	85.039.066,57	30.660.559,72	115.699.626,29
DIRETA	9.379	48.697.557,94	26.535.844,00	75.233.401,94
INDIRETA	1.678	6.083.203,84	3.599.635,92	9.682.839,76
PREVIDÊNCIA	6.047	30.258.304,79	525.079,80	30.783.384,59
ESPECIFICAÇÃO	Ocor.	PROVENTOS	OBRIGAÇÕES	TOTAL
EXECUTIVO	100%	100%	100%	100%
DIRETA	55%	57%	87%	65%
INDIRETA	10%	7%	12%	8%
PREVIDÊNCIA	35%	36%	2%	27%

FONTE: SEMFAZ-COGEOF

EMIÇÃO:08/03/2024 15H06

DADOS CONSOLIDADOS DOS RESUMOS DA FOLHA DISPONIBILIZADO PELA SEPLOG E EMURB



COMPARATIVO DA FOLHA LÍQUIDA FEVEREIRO/2024 EM RELAÇÃO A JANEIRO/2024 - MI R\$

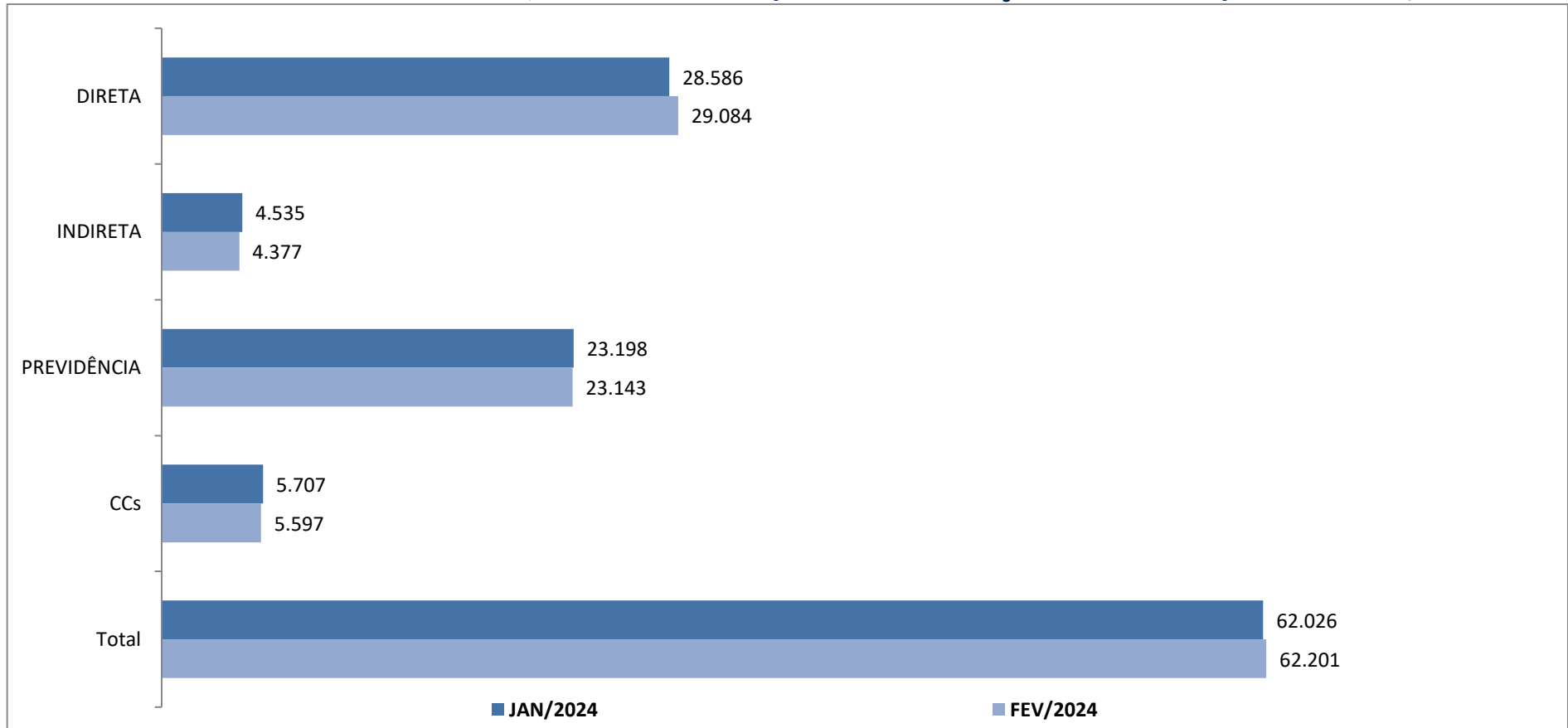

FONTE: SEMFAZ-COGOEJF

EMIÇÃO 08/03/2024 15H06





DEMONSTRATIVO REPASSE PARA PAGAMENTO FOLHA LIQUIDA E RPPS PLANO FINANCEIRO FEVEREIRO/2024

ANEXO 5

ÓRGÃOS	FOLHA LIQUIDA																			TOTAL DO REPASSE	FOLHA DE PAGAMENTO - FBE3	
	ESTATUTÁRIOS		P.ALIMENTÍCIA				AGENTES POLITICOS E CCs		ADM. INDIRETA			ESTAGIÁRIOS		CT. TEMPORÁRIO		CT. C.TUTELAR		RPPS PLANO FINANCEIRO				
	CEF	TOTAL	CEF	BB	BANESE	TOTAL	CEF	TOTAL	CEF	BANESE	TOTAL	CEF	TOTAL	CEF	TOTAL	CEF	TOTAL	CONTRIBUIÇÃO PREVIDENCIÁRIA NORMAL	CONTRIBUIÇÃO PREVIDENCIÁRIA SUPLEMENTAR			TOTAL
SEGOV	54.001,66	54.001,66	2.812,45	0,00	0,00	2.812,45	458.420,63	458.420,63	0,00	0,00	0,00	0,00	0,00	0,00	0,00	0,00	0,00	11.950,17	184.869,15	196.819,32	712.054,06	OK
PGM	869.331,20	869.331,20	8.014,45	0,00	0,00	8.014,45	250.364,55	250.364,55	0,00	0,00	0,00	8.540,00	8.540,00	0,00	0,00	0,00	0,00	128.343,66	1.985.476,41	2.113.820,07	3.250.070,27	OK
CGM	0,00	0,00	0,00	0,00	0,00	0,00	132.962,91	132.962,91	0,00	0,00	0,00	720,00	720,00	0,00	0,00	0,00	0,00	0,00	0,00	0,00	133.682,91	OK
SECOM	5.138,23	5.138,23	0,00	0,00	0,00	0,00	197.566,41	197.566,41	0,00	0,00	0,00	2.783,97	2.783,97	0,00	0,00	0,00	0,00	2.307,87	35.702,77	38.010,64	243.499,25	OK
SEMFAS	888.123,28	888.123,28	9.129,20	0,00	678,48	9.807,68	729.035,37	729.035,37	0,00	0,00	0,00	46.130,65	46.130,65	157.777,03	157.777,03	62.098,80	62.098,80	37.063,23	573.368,18	610.431,41	2.503.404,22	OK
SEMFAZ	761.241,45	761.241,45	10.044,29	0,00	4.264,22	14.308,51	339.889,10	339.889,10	0,00	0,00	0,00	42.863,97	42.863,97	0,00	0,00	0,00	0,00	146.416,50	2.265.063,24	2.411.479,74	3.569.782,77	OK
SEJESP	16.467,63	16.467,63	395,28	0,00	0,00	395,28	171.749,56	171.749,56	0,00	0,00	0,00	13.365,05	13.365,05	0,00	0,00	0,00	0,00	2.024,16	31.313,76	33.337,92	235.315,44	OK
SEMA	149.108,72	149.108,72	0,00	0,00	0,00	0,00	155.595,12	155.595,12	0,00	0,00	0,00	13.376,67	13.376,67	0,00	0,00	0,00	0,00	7.957,98	123.109,95	131.067,93	449.148,44	OK
SETUR	5.227,62	5.227,62	1.253,82	0,00	0,00	1.253,82	164.442,72	164.442,72	0,00	0,00	0,00	6.121,67	6.121,67	0,00	0,00	0,00	0,00	0,00	0,00	0,00	177.045,83	OK
SEMINFRA	427.859,28	427.859,28	4.470,14	0,00	2.742,07	7.212,21	207.485,95	207.485,95	0,00	0,00	0,00	13.487,97	13.487,97	0,00	0,00	0,00	0,00	163.852,50	2.534.798,19	2.698.650,69	3.354.696,10	OK
SEMDEI	0,00	0,00	0,00	0,00	0,00	0,00	61.248,53	61.248,53	0,00	0,00	0,00	0,00	0,00	0,00	0,00	0,00	0,00	0,00	0,00	0,00	61.248,53	OK
SEMAPI	0,00	0,00	0,00	0,00	0,00	0,00	35.335,03	35.335,03	0,00	0,00	0,00	0,00	0,00	0,00	0,00	0,00	0,00	0,00	0,00	0,00	35.335,03	OK
SEMDEC	47.443,91	47.443,91	5.886,57	0,00	485,13	6.371,70	208.407,45	208.407,45	0,00	0,00	0,00	9.983,97	9.983,97	0,00	0,00	0,00	0,00	10.459,35	161.806,14	172.265,49	444.472,52	OK
SEMDEC GMA	1.895.515,11	1.895.515,11	35.738,78	0,00	12.487,95	48.226,73	0,00	0,00	0,00	0,00	0,00	0,00	0,00	0,00	0,00	0,00	0,00	91.889,25	1.421.526,68	1.513.415,93	3.457.157,77	OK
SEPLOG	160.094,27	160.094,27	1.313,82	0,00	1.718,62	3.032,44	516.456,06	516.456,06	0,00	0,00	0,00	17.471,97	17.471,97	0,00	0,00	0,00	0,00	32.548,65	503.527,60	536.076,25	1.233.130,99	OK
TOTAL DIRETA	5.279.552,36	5.279.552,36	79.058,80	0,00	22.376,47	101.435,27	3.628.959,39	3.628.959,39	0,00	0,00	0,00	174.845,89	174.845,89	157.777,03	157.777,03	62.098,80	62.098,80	634.813,32	9.820.562,07	10.455.375,39	19.860.044,13	OK
FUNCAJU	0,00	0,00	0,00	0,00	0,00	0,00	0,00	0,00	192.773,79	192.773,79	0,00	0,00	0,00	0,00	0,00	0,00	0,00	6.360,48	98.396,62	104.757,10	297.530,89	OK
FUNDAT	0,00	0,00	0,00	0,00	0,00	0,00	0,00	0,00	194.241,18	194.241,18	0,00	0,00	0,00	0,00	0,00	0,00	0,00	8.471,04	131.047,00	139.518,04	333.759,22	OK
EMURB	0,00	0,00	0,00	0,00	0,00	0,00	0,00	0,00	1.305.610,19	1.305.610,19	0,00	1.305.610,19	1.305.610,19	0,00	0,00	0,00	0,00	0,00	0,00	0,00	1.305.610,19	OK
EMSURB	0,00	0,00	0,00	0,00	0,00	0,00	0,00	0,00	1.584.974,95	1.584.974,95	0,00	1.584.974,95	1.584.974,95	0,00	0,00	0,00	0,00	14.374,50	222.373,51	236.748,01	1.821.722,96	OK
SMTT	0,00	0,00	0,00	0,00	0,00	0,00	0,00	0,00	1.099.025,81	1.099.025,81	0,00	0,00	0,00	0,00	0,00	0,00	0,00	107.143,35	1.657.507,63	1.764.650,98	2.863.676,79	OK
TOTAL INDIRETA	0,00	0,00	0,00	0,00	0,00	0,00	0,00	0,00	4.376.625,92	4.376.625,92	0,00	4.376.625,92	4.376.625,92	0,00	0,00	0,00	0,00	136.349,37	2.109.324,76	2.245.674,13	6.622.300,05	OK
SEMED	921.332,65	921.332,65	7.181,64	0,00	5.143,63	12.325,27	708.359,93	708.359,93	0,00	0,00	0,00	264.140,36	264.140,36	0,00	0,00	0,00	0,00	152.792,31	2.363.697,04	2.516.489,35	4.422.647,56	OK
FUNDEB	7.118.831,37	7.118.831,37	20.286,96	500,00	11.979,29	32.266,25	191.140,47	191.140,47	0,00	0,00	0,00	0,00	0,00	3.006.212,70	3.006.212,70	0,00	0,00	173.176,68	2.679.043,25	2.852.219,93	13.201.170,72	OK
TOTAL SEMED	8.040.164,02	8.040.164,02	27.468,60	500,00	17.122,92	45.091,52	899.500,40	899.500,40	0,00	0,00	0,00	264.140,36	264.140,36	3.006.212,70	3.006.212,70	0,00	0,00	325.968,99	5.042.740,29	5.368.709,28	17.623.818,28	OK
SMS	8.820.016,94	8.820.016,94	36.484,78	0,00	7.620,09	44.104,87	1.068.942,84	1.068.942,84	0,00	0,00	0,00	41.633,72	41.633,72	3.046.747,19	3.046.747,19	0,00	0,00	98.600,70	1.525.352,83	1.623.953,53	14.645.399,09	OK
TOTAL SMS	8.820.016,94	8.820.016,94	36.484,78	0,00	7.620,09	44.104,87	1.068.942,84	1.068.942,84	0,00	0,00	0,00	41.633,72	41.633,72	3.046.747,19	3.046.747,19	0,00	0,00	98.600,70	1.525.352,83	1.623.953,53	14.645.399,09	OK
TOTAL GERAL	22.139.733,32	22.139.733,32	143.012,18	500,00	47.119,48	190.631,66	5.597.402,63	5.597.402,63	4.376.625,92	0,00	4.376.625,92	480.619,97	480.619,97	6.210.736,92	6.210.736,92	62.098,80	62.098,80	1.195.732,38	18.497.979,95	19.693.712,33	58.751.561,55	OK

ÓRGÃO	FOLHA LIQUIDA									TOTAL DO REPASSE
	INATIVOS E PENSIONISTAS ADM. GERAL			INATIVOS E PENSIONISTAS MAGISTÉRIO			INATIVO E PENSIONISTAS CMA			
	CEF	BANESE	TOTAL	CEF	BANESE	TOTAL	CEF	BANESE	TOTAL	
ARACAJUPREVE	10.412.428,50	24.661,09	10.437.089,59	10.496.628,67	11.022,01	10.507.650,68	1.367.054,16	1.958,61	1.369.012,77	22.313.753,04
TOTAL	10.412.428,50	24.661,09	10.437.089,59	10.496.628,67	11.022,01	10.507.650,68	1.367.054,16	1.958,61	1.369.012,77	22.313.753,04

TOTAL GERAL FOLHA LIQUIDA + RPPS PLANO FINANCEIRO **81.065.314,59**

ÓRGÃO	FOLHA LIQUIDA									TOTAL DO REPASSE
	INATIVOS E PENSIONISTAS CONCURSADOS SAÚDE			INATIVOS E PENSIONISTAS CONCURSADOS MAGISTÉRIO			INATIVOS E PENSIONISTAS CONCURSADOS ADM. GERAL			
	CEF	BANESE	TOTAL	CEF	BANESE	TOTAL	CEF	BANESE	TOTAL	
ARACAJUPREVE	615.819,13	0,00	615.819,13	143.617,99	0,00	143.617,99	6.356,65	0,00	6.356,65	765.793,77
TOTAL	615.819,13	0,00	615.819,13	143.617,99	0,00	143.617,99	6.356,65	0,00	6.356,65	765.793,77

TOTAL GERAL FOLHA LIQUIDA + RPPS PLANO PREVIDENCIÁRIO **81.831.108,36**

ÓRGÃO	FOLHA LIQUIDA									TOTAL DO REPASSE
	ADMINISTRATIVA									
	CEF	BANESE	TOTAL	BANESE	TOTAL	TOTAL	CONTRIBUIÇÃO PREVIDENCIÁRIA NORMAL	CONTRIBUIÇÃO PREVIDENCIÁRIA SUPLEMENTAR	TOTAL	
ARACAJUPREVE	63.065,70	0,00	63.065,70	0,00	0,00	63.065,70	1.321,56	20.444,55	21.766,11	84.831,81
TOTAL	63.065,70	0,00	63.065,70	0,00	0,00	63.065,70	1.321,56	20.444,55	21.766,11	84.831,81

TOTAL GERAL FOLHA LIQUIDA + RPPS PLANO FINANCEIRO **81.915.940,17**

Assinado por 1 pessoa: ANTONIO SILVA ROCHA para verificar a validade das assinaturas, acesse https://aracaju.ti.com.br/verificacao-assinaturas





ESTADO DE SERGIPE
PREFEITURA MUNICIPAL DE ARACAJU

Secretaria Municipal da Fazenda

APURAÇÃO APORTE PLANO FINANCEIRO RPPS

1 - RPPS - RECEITA CONTRIBUIÇÃO - PLANO FINANCEIRO	VALOR R\$	2 - RPPS - DESPESAS PREVIDENCIÁRIAS PLANO FINANCEIRO	VALOR R\$
1.1 - CONTRIBUIÇÃO PREVIDENCIÁRIA NORMAL	1.197.054,47	2.1 - ADMINISTRAÇÃO GERAL FOLHA LIQUIDA	10.437.089,59
1.2 - CONTRIBUIÇÃO PREVIDENCIÁRIA SUPLEMENTAR	18.518.424,49	2.2 - INATIVOS E PENSIONISTAS DO MAGISTÉRIO LIQUIDA	10.507.650,68
1.3 - OUTRAS RECEITAS	0,00	2.3 - INATIVOS E PENSIONAITAS CÂMARA	1.369.012,77
1.4 - SALDO EM CONTA CEF 059.006.491.0 FEVEREIRO 24	695.656,05	2.4 - ENCARGOS DA FOLHA	7.931.390,49
TOTAL	20.411.135,01	TOTAL	30.245.143,53

56 - 9.434.008,52	
3 - RESULTADO	VALOR R\$
APORTE FINANCEIRO - FOLHA LIQUIDA	(1.902.618,03)
APORTE FINANCEIRO - ENCARGOS	(7.931.390,49)
TOTAL	(9.834.008,52)

FONTE: SEMFAZ-COGOF

SSÃO:08/03/2024 15H07



ATENÇÃO DAFs

Nova alíquota para a Contribuição Patronal Suplementar a partir de Junho/23

DEMONSTRATIVO DAS CONTRIBUIÇÕES RPPS PLANO FINANCEIRO E PREVIDENCIÁRIO-FEVEREIRO/2024

ÓRGÃOS	FUNDO FINANCEIRO - FF RPPS					TOTAL RPPS FF FUNDO FINANCEIRO (6) = (3+5)	VENCIMENTO O PARA PAGAMENTO FOLHA INATIVOS	ÓRGÃOS	FUNDO PREVIDENCIÁRIO FP RPPS		TOTAL RPPS FP FUNDO PREVIDENCIÁRIO (9)=(7+8)	VENCIMENTO PARA PAGAMENTO FOLHA INATIVOS	TOTAL GERAL (10) = (6+9)
	CTA DO FF = CEF AG 059.006.00000491-0								CTA DO FP = CEF AG 059.006.71.002.5				
	SERVIDOR COD 506 11% (1)	PATRONAL COD 506 22% (2)	TOTAL (3) = (1+2)	BASE CÁLCULO LC 163/2017 (4)	CONTRIBUIÇÃO PREVIDENCIÁRIA SUPLEMENTAR (5)=(4 x 510,51%)			SERVIDOR COD 615 11% (7)	PATRONAL COD 615 22% (8)				
GP	1.978,16	3.956,32	5.934,48	17.983,27	91.806,39	97.740,87	27/02/24	0,00	0,00	0,00	20/03/24	97.740,87	
GVP	0,00	0,00	0,00	0,00	0,00	0,00	27/02/24	0,00	0,00	0,00	20/03/24	0,00	
SEGOV	1.736,65	3.473,30	5.209,95	15.787,73	80.597,94	85.807,89	27/02/24	2.007,53	4.015,06	6.022,59	20/03/24	91.830,48	
FUNCAJU -PESSOAL DISPOSIÇÃO	268,58	537,16	805,74	2.441,64	12.464,82	13.270,56	27/02/24	0,00	0,00	0,00	20/03/24	13.270,56	
PGM	42.781,22	85.562,44	128.343,66	388.920,18	1.985.476,41	2.113.820,07	27/02/24	80.856,94	161.713,88	242.570,82	20/03/24	2.356.390,89	
CGM	0,00	0,00	0,00	0,00	0,00	0,00	27/02/24	0,00	0,00	0,00	20/03/24	0,00	
SECOM	769,29	1.538,58	2.307,87	6.993,55	35.702,77	38.010,64	27/02/24	0,00	0,00	0,00	20/03/24	38.010,64	
SEMFAS	12.354,41	24.708,82	37.063,23	112.312,82	573.368,18	610.431,41	27/02/24	102.812,66	205.625,32	308.437,98	20/03/24	918.869,39	
SEMA	48.805,50	97.611,00	146.416,50	443.686,36	2.265.063,24	2.411.479,74	27/02/24	32.048,54	64.097,08	96.145,62	20/03/24	2.507.625,36	
SEJESP	674,72	1.349,44	2.024,16	6.133,82	31.313,76	33.337,92	27/02/24	1.414,93	2.829,86	4.244,79	20/03/24	37.582,71	
SEMA	2.652,66	5.305,32	7.957,98	24.115,09	123.109,95	131.067,93	27/02/24	18.917,48	37.834,96	56.752,44	20/03/24	187.820,37	
SETUR	0,00	0,00	0,00	0,00	0,00	0,00	27/02/24	788,11	1.576,22	2.364,33	20/03/24	2.364,33	
SEMINFRA	0,00	0,00	0,00	0,00	0,00	0,00	27/02/24	0,00	0,00	0,00	20/03/24	0,00	
EMURB PESSOAL A DISPOSIÇÃO	31.536,12	63.072,24	94.608,36	286.692,00	1.463.591,33	1.558.199,69	27/02/24	0,00	0,00	0,00	20/03/24	1.558.199,69	
EMSURB PESSOAL DISPOSIÇÃO	23.081,38	46.162,76	69.244,14	209.830,73	1.071.206,86	1.140.451,00	27/02/24	323,39	646,78	970,17	20/03/24	1.141.421,17	
SEMDEI	0,00	0,00	0,00	0,00	0,00	0,00	27/02/24	0,00	0,00	0,00	20/03/24	0,00	
SEMDEC	3.486,45	6.972,90	10.459,35	31.695,00	161.806,14	172.265,49	27/02/24	2.539,92	5.079,84	7.619,76	20/03/24	179.885,25	
SEAPRI	0,00	0,00	0,00	0,00	0,00	0,00	27/02/24	0,00	0,00	0,00	20/03/24	0,00	
GMA	30.629,75	61.259,50	91.889,25	278.452,27	1.421.526,68	1.513.415,93	27/02/24	152.627,39	305.254,78	457.882,17	20/03/24	1.971.298,10	
SEPLOG	10.849,55	21.699,10	32.548,65	98.632,27	503.527,60	536.076,25	27/02/24	9.093,80	18.187,60	27.281,40	20/03/24	563.357,65	
SUB TOTAL ADM. DIRETA	211.604,44	423.208,88	634.813,32	1.923.676,73	9.820.562,07	10.455.375,39	27/02/24	403.430,69	806.861,38	1.210.292,07	20/03/24	11.665.667,46	
MDE	10.985,86	21.971,72	32.957,58	99.871,45	509.853,74	542.811,32	27/02/24	84.200,30	168.040,60	252.060,90	20/03/24	794.872,22	
MDE - ADM. GERAL	39.944,91	79.889,82	119.834,73	363.135,55	1.853.843,30	1.973.678,03	27/02/24	966,23	1.932,46	2.898,69	20/03/24	1.976.576,72	
EDUCAÇÃO BASICA FUNDEB	57.725,56	115.451,12	173.176,68	524.777,82	2.679.043,25	2.852.219,93	27/02/24	1.121.328,78	2.242.657,56	3.363.986,34	20/03/24	6.216.206,27	
SUB TOTAL ADM. DIRETA	108.656,33	217.312,66	325.968,99	987.784,82	5.042.740,28	5.368.709,27	27/02/24	1.206.315,31	2.412.630,62	3.618.945,93	20/03/24	8.987.655,20	
SMS	13.914,10	27.828,20	41.742,30	126.491,82	645.753,39	687.495,69	27/02/24	1.147.018,78	2.294.037,56	3.441.056,34	20/03/24	4.128.552,03	
SMS ADM. GERAL	18.952,80	37.905,60	56.858,40	172.298,18	879.599,44	936.457,84	27/02/24	400,76	801,52	1.202,28	20/03/24	937.660,12	
SUB TOTAL ADM. DIRETA	32.866,90	65.733,80	98.600,70	298.790,00	1.525.352,83	1.623.953,53	27/02/24	1.147.419,54	2.294.839,08	3.442.258,62	20/03/24	5.066.212,15	
FUNCAJU	2.120,16	4.240,32	6.360,48	19.274,18	98.396,62	104.757,10	27/02/24	0,00	0,00	0,00	20/03/24	104.757,10	
FUNDAT e FUNDAT PESSOAL A DISP.	2.823,68	5.647,36	8.471,04	25.669,82	131.047,00	139.518,04	27/02/24	0,00	0,00	0,00	20/03/24	139.518,04	
SMTT	35.714,45	71.428,90	107.143,35	324.676,82	1.657.507,63	1.764.650,98	27/02/24	72.854,60	145.709,20	218.563,80	20/03/24	1.983.214,78	
EMSURB	4.791,50	9.583,00	14.374,50	43.559,09	222.373,51	236.748,01	27/02/24	0,00	0,00	0,00	20/03/24	236.748,01	
EMURB	0,00	0,00	0,00	0,00	0,00	0,00	27/02/24	0,00	0,00	0,00	20/03/24	0,00	
SUB TOTAL ADM. INDIRETA	45.449,79	90.899,58	136.349,37	413.179,91	2.109.324,76	2.245.674,13	27/02/24	72.854,60	145.709,20	218.563,80	20/03/24	2.464.212,93	
AJUPREV - ORGÃO	440,52	881,04	1.321,56	4.004,73	20.444,55	21.766,11	27/02/24	0,00	0,00	0,00	20/03/24	21.766,11	
AJUPREV - INATIVOS DIVERSOS	191.081,82	0,00	191.081,82	0,00	0,00	191.081,82	27/02/24	0,00	0,00	0,00	20/03/24	191.081,82	
AJUPREV - INATIVOS MAGISTÉRIO	85.374,96	0,00	85.374,96	0,00	0,00	85.374,96	27/02/24	0,00	0,00	0,00	20/03/24	85.374,96	
AJUPREV - INATIVOS SAÚDE	55.277,01	0,00	55.277,01	0,00	0,00	55.277,01	27/02/24	0,00	0,00	0,00	20/03/24	55.277,01	
AJUPREV - INATIVOS SMTT	789,91	0,00	789,91	0,00	0,00	789,91	27/02/24	0,00	0,00	0,00	20/03/24	789,91	
AJUPREV - PENSÃO FALEC. DIVS.	13.565,64	0,00	13.565,64	0,00	0,00	13.565,64	27/02/24	0,00	0,00	0,00	20/03/24	13.565,64	
AJUPREV - PENSÃO FALEC. SME	1.765,35	0,00	1.765,35	0,00	0,00	1.765,35	27/02/24	0,00	0,00	0,00	20/03/24	1.765,35	
AJUPREV - PENSÃO FALEC. SMS	1.442,88	0,00	1.442,88	0,00	0,00	1.442,88	27/02/24	0,00	0,00	0,00	20/03/24	1.442,88	
AJUPREV - PENSÃO FALEC. SMTT	0,00	0,00	0,00	0,00	0,00	0,00	27/02/24	0,00	0,00	0,00	20/03/24	0,00	
AJUPREV - INATIVOS CMA FUNC.	36.566,82	0,00	36.566,82	0,00	0,00	36.566,82	27/02/24	0,00	0,00	0,00	20/03/24	36.566,82	
AJUPREV - INATIVOS VEREADORES	993,63	0,00	993,63	0,00	0,00	993,63	27/02/24	0,00	0,00	0,00	20/03/24	993,63	
AJUPREV - PENSÃO FALEC. CMA	983,14	0,00	983,14	0,00	0,00	983,14	27/02/24	0,00	0,00	0,00	20/03/24	983,14	
AJUPREV - PENSÃO FALEC. VER.	2.060,07	0,00	2.060,07	0,00	0,00	2.060,07	27/02/24	0,00	0,00	0,00	20/03/24	2.060,07	
SUB TOTAL	390.341,75	881,04	391.222,79	4.004,73	20.444,55	411.667,34	27/02/24	0,00	0,00	0,00	20/03/24	411.667,34	
AJUPREV - INATIVOS SME - CONC.	0,00	0,00	0,00	0,00	0,00	0,00	27/02/24	4,73	0,00	4,73	20/03/24	4,73	
AJUPREV - INATIVOS SMS - CONC.	0,00	0,00	0,00	0,00	0,00	0,00	27/02/24	13.935,34	0,00	13.935,34	20/03/24	13.935,34	
AJUPREV - PENSÃO FALEC. DIVS CONC.	0,00	0,00	0,00	0,00	0,00	0,00	27/02/24	0,00	0,00	0,00	20/03/24	0,00	
AJUPREV - PENSÃO FALEC. SME CONC.	0,00	0,00	0,00	0,00	0,00	0,00	27/02/24	0,00	0,00	0,00	20/03/24	0,00	
AJUPREV - PENSÃO FALEC. SMS CONC.	0,00	0,00	0,00	0,00	0,00	0,00	27/02/24	212,36	0,00	212,36	20/03/24	212,36	
SUB TOTAL	0,00	0,00	0,00	0,00	0,00	0,00	27/02/24	14.152,43	0,00	14.152,43	20/03/24	14.152,43	
TOTAL FUNDO FINANCEIRO	788.919,21	798.035,96	1.586.955,17	3.627.436,19	18.518.424,49	20.105.379,66		2.844.172,57	5.688.345,14	8.532.517,71		28.637.897,37	
TOTAL GERAL	788.919,21	798.035,96	1.586.955,17	3.627.436,19	18.518.424,49	20.105.379,66		2.844.172,57	5.688.345,14	8.546.670,14		28.652.049,81	

O CONTROLE DE CONTAS DO GOVERNO MUNICIPAL DE ARACAJU É REALIZADO PELO COMITÊ DE CONTROLE INTERNO DO GOVERNO MUNICIPAL DE ARACAJU





DEMONSTRATIO DA RECEITA DE CONTRIBUIÇÃO DO FUNDO FINANCEIRO

FUNDO FINANCEIRO	EXERCÍCIO/2024													
	JANEIRO	FEVEREIRO	MARÇO	ABRIL	MAIO	JUNHO	JULHO	AGOSTO	SETEMBRO	OUTUBRO	NOVEMBRO	13º	DEZEMBRO	TOTAL
RPPS - CONTRIBUIÇÃO DOS SERVIDORES														
1 - ADMINISTRAÇÃO DIRETA (1.1+1.2+1.3)	358.119,80	353.127,67	0,00	0,00	0,00	0,00	0,00	0,00	0,00	0,00	0,00	0,00	0,00	711.247,47
1.1 - ADMINISTRAÇÃO GERAL	214.315,32	211.604,44	0,00	0,00	0,00	0,00	0,00	0,00	0,00	0,00	0,00	0,00	0,00	425.919,76
GP	1.978,16	1.978,16	0,00	0,00	0,00	0,00	0,00	0,00	0,00	0,00	0,00	0,00	0,00	3.956,32
GVP	0,00	0,00	0,00	0,00	0,00	0,00	0,00	0,00	0,00	0,00	0,00	0,00	0,00	0,00
SEGOV	1.748,64	1.736,65	0,00	0,00	0,00	0,00	0,00	0,00	0,00	0,00	0,00	0,00	0,00	3.485,29
FUNCAJU - PESSOAL DISPOSIÇÃO	240,50	268,58	0,00	0,00	0,00	0,00	0,00	0,00	0,00	0,00	0,00	0,00	0,00	509,08
PGM	42.781,22	42.781,22	0,00	0,00	0,00	0,00	0,00	0,00	0,00	0,00	0,00	0,00	0,00	85.562,44
CGM	0,00	0,00	0,00	0,00	0,00	0,00	0,00	0,00	0,00	0,00	0,00	0,00	0,00	0,00
SECOM	769,29	769,29	0,00	0,00	0,00	0,00	0,00	0,00	0,00	0,00	0,00	0,00	0,00	1.538,58
SEMFAS	13.288,31	12.354,41	0,00	0,00	0,00	0,00	0,00	0,00	0,00	0,00	0,00	0,00	0,00	25.642,72
SEMFUZ	50.026,49	48.805,50	0,00	0,00	0,00	0,00	0,00	0,00	0,00	0,00	0,00	0,00	0,00	98.831,99
SEJESP	674,72	674,72	0,00	0,00	0,00	0,00	0,00	0,00	0,00	0,00	0,00	0,00	0,00	1.349,44
SEMA	2.652,66	2.652,66	0,00	0,00	0,00	0,00	0,00	0,00	0,00	0,00	0,00	0,00	0,00	5.305,32
SETUR	0,00	0,00	0,00	0,00	0,00	0,00	0,00	0,00	0,00	0,00	0,00	0,00	0,00	0,00
SEMINFRA	0,00	0,00	0,00	0,00	0,00	0,00	0,00	0,00	0,00	0,00	0,00	0,00	0,00	0,00
EMURB PESSOAL A DISPOSIÇÃO	31.529,86	31.536,12	0,00	0,00	0,00	0,00	0,00	0,00	0,00	0,00	0,00	0,00	0,00	63.065,98
EMSURB PESSOAL DISPOSIÇÃO	23.549,81	23.081,38	0,00	0,00	0,00	0,00	0,00	0,00	0,00	0,00	0,00	0,00	0,00	46.631,19
SEMDEI	0,00	0,00	0,00	0,00	0,00	0,00	0,00	0,00	0,00	0,00	0,00	0,00	0,00	0,00
SEMDEC	3.252,62	3.486,45	0,00	0,00	0,00	0,00	0,00	0,00	0,00	0,00	0,00	0,00	0,00	6.739,07
SEAPRI	0,00	0,00	0,00	0,00	0,00	0,00	0,00	0,00	0,00	0,00	0,00	0,00	0,00	0,00
GMA	30.902,41	30.629,75	0,00	0,00	0,00	0,00	0,00	0,00	0,00	0,00	0,00	0,00	0,00	61.532,16
SEPMLOG	10.920,63	10.849,55	0,00	0,00	0,00	0,00	0,00	0,00	0,00	0,00	0,00	0,00	0,00	21.770,18
1.2 - EDUCAÇÃO	109.616,36	108.656,33	0,00	0,00	0,00	0,00	0,00	0,00	0,00	0,00	0,00	0,00	0,00	218.272,69
MDE	10.985,86	10.985,86	0,00	0,00	0,00	0,00	0,00	0,00	0,00	0,00	0,00	0,00	0,00	21.971,72
MDE - ADM. GERAL	39.329,34	39.944,91	0,00	0,00	0,00	0,00	0,00	0,00	0,00	0,00	0,00	0,00	0,00	79.274,25
EDUCAÇÃO BASICA FUNDEB	59.301,16	57.725,56	0,00	0,00	0,00	0,00	0,00	0,00	0,00	0,00	0,00	0,00	0,00	117.026,72
1.3 - SAÚDE	34.188,12	32.866,90	0,00	0,00	0,00	0,00	0,00	0,00	0,00	0,00	0,00	0,00	0,00	67.055,02
SMS	15.237,24	13.914,10	0,00	0,00	0,00	0,00	0,00	0,00	0,00	0,00	0,00	0,00	0,00	29.151,34
SMS ADM. GERAL	18.950,88	18.952,80	0,00	0,00	0,00	0,00	0,00	0,00	0,00	0,00	0,00	0,00	0,00	37.903,68
2 - ADMINISTRAÇÃO INDIRETA	45.999,64	45.449,79	0,00	0,00	0,00	0,00	0,00	0,00	0,00	0,00	0,00	0,00	0,00	91.449,43
FUNCAJU	2.110,78	2.120,16	0,00	0,00	0,00	0,00	0,00	0,00	0,00	0,00	0,00	0,00	0,00	4.230,94
FUNDAT	2.823,68	2.823,68	0,00	0,00	0,00	0,00	0,00	0,00	0,00	0,00	0,00	0,00	0,00	5.647,36
SMTT	36.273,68	35.714,45	0,00	0,00	0,00	0,00	0,00	0,00	0,00	0,00	0,00	0,00	0,00	71.988,13
EMSURB	4.791,50	4.791,50	0,00	0,00	0,00	0,00	0,00	0,00	0,00	0,00	0,00	0,00	0,00	9.583,00
EMURB	0,00	0,00	0,00	0,00	0,00	0,00	0,00	0,00	0,00	0,00	0,00	0,00	0,00	0,00
3 - AJUPREVIDÊNCIA	391.042,35	390.341,75	0,00	0,00	0,00	0,00	0,00	0,00	0,00	0,00	0,00	0,00	0,00	781.384,10
AJUPREV - ORGÃO	440,52	440,52	0,00	0,00	0,00	0,00	0,00	0,00	0,00	0,00	0,00	0,00	0,00	881,04
AJUPREV - INATIVOS DIVERSOS	190.983,95	191.081,82	0,00	0,00	0,00	0,00	0,00	0,00	0,00	0,00	0,00	0,00	0,00	382.065,77
AJUPREV - INATIVOS MAGISTÉRIO	85.455,49	85.374,96	0,00	0,00	0,00	0,00	0,00	0,00	0,00	0,00	0,00	0,00	0,00	170.830,45
AJUPREV - INATIVOS SAÚDE	55.994,95	55.277,01	0,00	0,00	0,00	0,00	0,00	0,00	0,00	0,00	0,00	0,00	0,00	111.271,96
AJUPREV - INATIVOS SMTT	789,91	789,91	0,00	0,00	0,00	0,00	0,00	0,00	0,00	0,00	0,00	0,00	0,00	1.579,82
AJUPREV - PENSÃO FALEC. DIVS.	13.565,64	13.565,64	0,00	0,00	0,00	0,00	0,00	0,00	0,00	0,00	0,00	0,00	0,00	27.131,28
AJUPREV - PENSÃO FALEC. SME	1.765,35	1.765,35	0,00	0,00	0,00	0,00	0,00	0,00	0,00	0,00	0,00	0,00	0,00	3.530,70
AJUPREV - PENSÃO FALEC. SMS	1.442,88	1.442,88	0,00	0,00	0,00	0,00	0,00	0,00	0,00	0,00	0,00	0,00	0,00	2.885,76
AJUPREV - PENSÃO FALEC. SMTT	0,00	0,00	0,00	0,00	0,00	0,00	0,00	0,00	0,00	0,00	0,00	0,00	0,00	0,00
AJUPREV - INATIVOS VER. CMA	36.566,82	36.566,82	0,00	0,00	0,00	0,00	0,00	0,00	0,00	0,00	0,00	0,00	0,00	73.133,64
AJUPREV - INATIVOS FUNC.CMA	993,63	993,63	0,00	0,00	0,00	0,00	0,00	0,00	0,00	0,00	0,00	0,00	0,00	1.987,26
AJUPREV - PENSÃO VER.CMA	983,14	983,14	0,00	0,00	0,00	0,00	0,00	0,00	0,00	0,00	0,00	0,00	0,00	1.966,28
AJUPREV - PENSÃO FALEC. CMA	2.060,07	2.060,07	0,00	0,00	0,00	0,00	0,00	0,00	0,00	0,00	0,00	0,00	0,00	4.120,14
4 - TOTAL RPPS SERVIDOR (1+2 +3)	795.161,79	788.919,21	0,00	0,00	0,00	0,00	0,00	0,00	0,00	0,00	0,00	0,00	0,00	1.584.081,00

005-110-FBE3



DEMONSTRATIO DA RECEITA DE CONTRIBUIÇÃO DO FUNDO FINANCEIRO

FUNDO FINANCEIRO	EXERCÍCIO/2024														TOTAL
	JANEIRO	FEVEREIRO	MARÇO	ABRIL	MAIO	JUNHO	JULHO	AGOSTO	SETEMBRO	OUTUBRO	NOVEMBRO	13º	DEZEMBRO	TOTAL	
RPPS - CONTRIBUIÇÃO PATRONAL															
1 - ADMINISTRAÇÃO DIRETA (1.1+1.2+1.3)	716.239,60	706.255,34	0,00	0,00	0,00	0,00	0,00	0,00	0,00	0,00	0,00	0,00	0,00	1.422.494,94	
1.1 - ADMINISTRAÇÃO GERAL	428.630,64	423.208,88	0,00	0,00	0,00	0,00	0,00	0,00	0,00	0,00	0,00	0,00	0,00	851.839,52	
GP	3.956,32	3.956,32	0,00	0,00	0,00	0,00	0,00	0,00	0,00	0,00	0,00	0,00	0,00	7.912,64	
GVP	0,00	0,00	0,00	0,00	0,00	0,00	0,00	0,00	0,00	0,00	0,00	0,00	0,00	0,00	
SEGOV	3.497,28	3.473,30	0,00	0,00	0,00	0,00	0,00	0,00	0,00	0,00	0,00	0,00	0,00	6.970,58	
FUNCAJU -PESSOAL DISPOSIÇÃO	481,00	537,16	0,00	0,00	0,00	0,00	0,00	0,00	0,00	0,00	0,00	0,00	0,00	1.018,16	
PGM	85.562,44	85.562,44	0,00	0,00	0,00	0,00	0,00	0,00	0,00	0,00	0,00	0,00	0,00	171.124,88	
CGM	0,00	0,00	0,00	0,00	0,00	0,00	0,00	0,00	0,00	0,00	0,00	0,00	0,00	0,00	
SECOM	1.538,58	1.538,58	0,00	0,00	0,00	0,00	0,00	0,00	0,00	0,00	0,00	0,00	0,00	3.077,16	
SEMFAS	26.576,62	24.708,82	0,00	0,00	0,00	0,00	0,00	0,00	0,00	0,00	0,00	0,00	0,00	51.285,44	
SEMFUZ	100.052,98	97.611,00	0,00	0,00	0,00	0,00	0,00	0,00	0,00	0,00	0,00	0,00	0,00	197.663,98	
SEJESP	1.349,44	1.349,44	0,00	0,00	0,00	0,00	0,00	0,00	0,00	0,00	0,00	0,00	0,00	2.698,88	
SEMA	5.305,32	5.305,32	0,00	0,00	0,00	0,00	0,00	0,00	0,00	0,00	0,00	0,00	0,00	10.610,64	
SETUR	0,00	0,00	0,00	0,00	0,00	0,00	0,00	0,00	0,00	0,00	0,00	0,00	0,00	0,00	
SEMINFRA	0,00	0,00	0,00	0,00	0,00	0,00	0,00	0,00	0,00	0,00	0,00	0,00	0,00	0,00	
EMURB PESSOAL A DISPOSIÇÃO	63.059,72	63.072,24	0,00	0,00	0,00	0,00	0,00	0,00	0,00	0,00	0,00	0,00	0,00	126.131,96	
EMSURB PESSOAL DISPOSIÇÃO	47.099,62	46.162,76	0,00	0,00	0,00	0,00	0,00	0,00	0,00	0,00	0,00	0,00	0,00	93.262,38	
SEMDEI	0,00	0,00	0,00	0,00	0,00	0,00	0,00	0,00	0,00	0,00	0,00	0,00	0,00	0,00	
SEMDEC	6.505,24	6.972,90	0,00	0,00	0,00	0,00	0,00	0,00	0,00	0,00	0,00	0,00	0,00	13.478,14	
SEAPRI	0,00	0,00	0,00	0,00	0,00	0,00	0,00	0,00	0,00	0,00	0,00	0,00	0,00	0,00	
GMA	61.804,82	61.259,50	0,00	0,00	0,00	0,00	0,00	0,00	0,00	0,00	0,00	0,00	0,00	123.064,32	
SEPLOG	21.841,26	21.699,10	0,00	0,00	0,00	0,00	0,00	0,00	0,00	0,00	0,00	0,00	0,00	43.540,36	
1.2 - EDUCAÇÃO	219.232,72	217.312,66	0,00	0,00	0,00	0,00	0,00	0,00	0,00	0,00	0,00	0,00	0,00	436.545,38	
MDE	21.971,72	21.971,72	0,00	0,00	0,00	0,00	0,00	0,00	0,00	0,00	0,00	0,00	0,00	43.943,44	
MDE - ADM. GERAL	78.658,68	79.889,82	0,00	0,00	0,00	0,00	0,00	0,00	0,00	0,00	0,00	0,00	0,00	158.548,50	
EDUCAÇÃO BASICA FUNDEB	118.602,32	115.451,12	0,00	0,00	0,00	0,00	0,00	0,00	0,00	0,00	0,00	0,00	0,00	234.053,44	
1.3 - SAÚDE	68.376,24	65.733,80	0,00	0,00	0,00	0,00	0,00	0,00	0,00	0,00	0,00	0,00	0,00	134.110,04	
SMS	30.474,48	27.828,20	0,00	0,00	0,00	0,00	0,00	0,00	0,00	0,00	0,00	0,00	0,00	58.302,68	
SMS ADM. GERAL	37.901,76	37.905,60	0,00	0,00	0,00	0,00	0,00	0,00	0,00	0,00	0,00	0,00	0,00	75.807,36	
2 - ADMINISTRAÇÃO INDIRETA	91.999,28	90.899,58	0,00	0,00	0,00	0,00	0,00	0,00	0,00	0,00	0,00	0,00	0,00	182.898,86	
FUNCAJU	4.221,56	4.240,32	0,00	0,00	0,00	0,00	0,00	0,00	0,00	0,00	0,00	0,00	0,00	8.461,88	
FUNDAT	5.647,36	5.647,36	0,00	0,00	0,00	0,00	0,00	0,00	0,00	0,00	0,00	0,00	0,00	11.294,72	
SMTT	72.547,36	71.428,90	0,00	0,00	0,00	0,00	0,00	0,00	0,00	0,00	0,00	0,00	0,00	143.976,26	
EMSURB	9.583,00	9.583,00	0,00	0,00	0,00	0,00	0,00	0,00	0,00	0,00	0,00	0,00	0,00	19.166,00	
EMURB	0,00	0,00	0,00	0,00	0,00	0,00	0,00	0,00	0,00	0,00	0,00	0,00	0,00	0,00	
3 - AJUPREVIDÊNCIA	881,04	881,04	0,00	0,00	0,00	0,00	0,00	0,00	0,00	0,00	0,00	0,00	0,00	1.762,08	
AJUPREV - ORGÃO	881,04	881,04	0,00	0,00	0,00	0,00	0,00	0,00	0,00	0,00	0,00	0,00	0,00	1.762,08	
AJUPREV - INATIVOS DIVERSOS	0,00	0,00	0,00	0,00	0,00	0,00	0,00	0,00	0,00	0,00	0,00	0,00	0,00	0,00	
AJUPREV - INATIVOS MAGISTÉRIO	0,00	0,00	0,00	0,00	0,00	0,00	0,00	0,00	0,00	0,00	0,00	0,00	0,00	0,00	
AJUPREV - INATIVOS SAÚDE	0,00	0,00	0,00	0,00	0,00	0,00	0,00	0,00	0,00	0,00	0,00	0,00	0,00	0,00	
AJUPREV - INATIVOS SMTT	0,00	0,00	0,00	0,00	0,00	0,00	0,00	0,00	0,00	0,00	0,00	0,00	0,00	0,00	
AJUPREV - PENSÃO FALEC. DIVS.	0,00	0,00	0,00	0,00	0,00	0,00	0,00	0,00	0,00	0,00	0,00	0,00	0,00	0,00	
AJUPREV - PENSÃO FALEC. SME	0,00	0,00	0,00	0,00	0,00	0,00	0,00	0,00	0,00	0,00	0,00	0,00	0,00	0,00	
AJUPREV - PENSÃO FALEC. SMS	0,00	0,00	0,00	0,00	0,00	0,00	0,00	0,00	0,00	0,00	0,00	0,00	0,00	0,00	
AJUPREV - PENSÃO FALEC. SMTT	0,00	0,00	0,00	0,00	0,00	0,00	0,00	0,00	0,00	0,00	0,00	0,00	0,00	0,00	
AJUPREV - INATIVOS VER. CMA	0,00	0,00	0,00	0,00	0,00	0,00	0,00	0,00	0,00	0,00	0,00	0,00	0,00	0,00	
AJUPREV - INATIVOS FUNC.CMA	0,00	0,00	0,00	0,00	0,00	0,00	0,00	0,00	0,00	0,00	0,00	0,00	0,00	0,00	
AJUPREV - PENSÃO VER.CMA	0,00	0,00	0,00	0,00	0,00	0,00	0,00	0,00	0,00	0,00	0,00	0,00	0,00	0,00	
AJUPREV - PENSÃO FALEC. CMA	0,00	0,00	0,00	0,00	0,00	0,00	0,00	0,00	0,00	0,00	0,00	0,00	0,00	0,00	
4 -TOTAL RPPS PATRONAL (1+2 +3)	809.119,92	798.035,96	0,00	0,00	0,00	0,00	0,00	0,00	0,00	0,00	0,00	0,00	0,00	1.607.155,88	
TOTAL GERAL	1.604.281,71	1.586.955,17	0,00	0,00	0,00	0,00	0,00	0,00	0,00	0,00	0,00	0,00	0,00	3.191.236,88	

Assinado por 1 psssoat: ANTONIOS SILVA





DEMONSTRATIO DAS RECEITAS E DESPESAS DO FUNDO FINANCEIRO PARA APURAÇÃO DO APORTE

APURAÇÃO	EXERCÍCIO/2024													
	JANEIRO	FEVEREIRO	MARÇO	ABRIL	MAIO	JUNHO	JULHO	AGOSTO	SETEMBRO	OUTUBRO	NOVEMBRO	13º	DEZEMBRO	TOTAL
APORTE FUNDO FINANCEIRO														
TOTAL DAS CONTRIBUIÇÕES	20.379.909,32	20.105.379,67	0,00	0,00	0,00	0,00	0,00	0,00	0,00	0,00	0,00	0,00	0,00	40.485.289,99
CONTRIBUIÇÕES AJUPREVE/ORGÃO	21.766,11	21.766,11	0,00	0,00	0,00	0,00	0,00	0,00	0,00	0,00	0,00	0,00	0,00	43.532,22
CONTRIBUIÇÕES APOSENTADOS E PENSÕES	390.601,83	389.901,23	0,00	0,00	0,00	0,00	0,00	0,00	0,00	0,00	0,00	0,00	0,00	780.503,06
TOTAL DO RPPS EXCLUSIVE AJUPREV	19.967.541,38	19.693.712,33	0,00	0,00	0,00	0,00	0,00	0,00	0,00	0,00	0,00	0,00	0,00	39.661.253,71
TOTAL DAS DESPESAS	29.195.685,04	29.127.720,85	0,00	0,00	0,00	0,00	0,00	0,00	0,00	0,00	0,00	0,00	0,00	58.323.405,89
TOTAL DO APORTE	-9.228.143,66	-9.434.008,52	0,00	0,00	0,00	0,00	0,00	0,00	0,00	0,00	0,00	0,00	0,00	-18.662.152,18
VALOR ACRESCIMENTO	0,00	205.864,86	0,00	0,00	0,00	0,00	0,00	0,00	0,00	0,00	0,00	0,00	0,00	205.864,86

FONTE: SEMFAZ-COGOEF

EMIÇÃO:08/03/2024 15H06

PÁGINA 012



DEMONSTRATIVO DAS RECEITAS SUPLENETAR FUNDO FINANCEIRO DO RPPS

FUNDO FINANCEIRO RPPS - CONTRIBUIÇÃO PATRONAL	2018	2019	2020	2021	2022	2023	EXERCÍCIO 2024												TOTAL ARECADADA							
							JANEIRO	FEVEREIRO	MARÇO	ABRIL	MAIO	JUNHO	JULHO	AGOSTO	SETEMBRO	OUTUBRO	NOVEMBRO	13º		DEZEMBRO	TOTAL					
1 - ADMINISTRAÇÃO DIRETA (1.1+1.2+1.3)	159.485.393	158.860.883	179.097.524	208.645.659	220.115.280	243.765.129	16.620.340	16.388.655	0	0	0	0	0	0	0	0	0	0	0	0	0	0	33.008.995	1.202.978.833		
1.1 - ADMINISTRAÇÃO GERAL	76.856.760	83.208.045	99.070.664	119.344.641	126.915.649	143.134.024	9.946.374	9.820.562	0	0	0	0	0	0	0	0	0	0	0	0	0	0	19.766.936	668.296.619		
GP	1.475.749	1.335.981	1.414.276	1.625.276	1.589.327	1.200.274	91.806,39	91.806,39	0	0	0	0	0	0	0	0	0	0	0	0	0	0	0	183.613	8.824,296	
GVP	97.635	38.604	0	0	0	0	0,00	0,00	0	0	0	0	0	0	0	0	0	0	0	0	0	0	0	0	136,209	
SEGOV	1.631.956	1.594.715	1.453.469	1.074.744	1.119.761	1.152.154	81.154,40	80.597,94	0	0	0	0	0	0	0	0	0	0	0	0	0	0	0	0	161.752	8.188,091
FUNCIAJU - PESSOAL DISPOSIÇÃO	1.387.848	1.351.772	1.112.048	456.635	1.111.145	143.683	11.161,59	12.464,82	0	0	0	0	0	0	0	0	0	0	0	0	0	0	0	0	23.626	4.586,657
PGM	10.809.664	12.624.158	15.365.880	17.450.790	19.271.437	25.359.065	1.985.476,41	1.985.476,41	0	0	0	0	0	0	0	0	0	0	0	0	0	0	0	0	3.970.953	104.851,817
CGM	917.512	538.528	501.478	689.580	679.473	119.305	0,00	0,00	0	0	0	0	0	0	0	0	0	0	0	0	0	0	0	0	3.445,566	
SECOM	1.402.729	1.259.139	1.319.967	1.139.314	932.522	457.564	35.702,77	35.702,77	0	0	0	0	0	0	0	0	0	0	0	0	0	0	0	0	71.406	6.582,091
SEMFAS	7.532.596	7.534.983	10.134.401	12.977.925	12.150.049	9.488.554	616.710,48	573.368,18	0	0	0	0	0	0	0	0	0	0	0	0	0	0	0	0	1.190.079	61.008,047
SEMFAZ	22.073.658	25.120.786	30.958.141	35.718.058	38.538.542	40.800.524	2.321.729,39	2.265.063,24	0	0	0	0	0	0	0	0	0	0	0	0	0	0	0	0	4.586.793	197.796,432
SEJESP	73.499	226.927	239.674	348.307	517.758	591.414	31.313,76	31.313,76	0	0	0	0	0	0	0	0	0	0	0	0	0	0	0	0	62.628	2.060,057
SEMA	603.784	698.974	908.535	943.630	960.633	1.250.015	123.109,95	123.109,95	0	0	0	0	0	0	0	0	0	0	0	0	0	0	0	0	246.220	5.611,047
SETUR	1.240.324	1.493.027	436.195	0	0	0	0,00	0,00	0	0	0	0	0	0	0	0	0	0	0	0	0	0	0	0	0	3.169,086
SEMINFRA	0	0	0	0	0	0	0,00	0,00	0	0	0	0	0	0	0	0	0	0	0	0	0	0	0	0	0	0
EMURB PESSOAL A DISPOSIÇÃO	7.863.188	9.318.820	10.705.738	13.767.400	15.654.371	19.162.240	1.463.300,80	1.463.591,33	0	0	0	0	0	0	0	0	0	0	0	0	0	0	0	0	2.926.892	79.398,039
EMSURB PESSOAL DISPOSIÇÃO	6.524.331	7.064.039	8.365.802	11.327.418	13.093.195	15.944.061	1.092.946,67	1.071.206,86	0	0	0	0	0	0	0	0	0	0	0	0	0	0	0	0	2.164.154	64.483,090
SEMDEI				0	0	0	0,00	0,00	0	0	0	0	0	0	0	0	0	0	0	0	0	0	0	0	0	0
SEMDEC	1.576.765	1.709.346	2.074.877	2.087.538	1.717.358	2.052.413	150.954,08	161.806,14	0	0	0	0	0	0	0	0	0	0	0	0	0	0	0	0	312.760	11.531,007
SEAPRI	0	0	0	0	0	0	0,00	0,00	0	0	0	0	0	0	0	0	0	0	0	0	0	0	0	0	0	0
GMA	4.578.228	5.523.737	7.310.631	11.397.783	14.497.759	18.437.966	1.434.180,85	1.421.526,68	0	0	0	0	0	0	0	0	0	0	0	0	0	0	0	0	2.855.708	64.601,052
SEPLUG	7.067.294	5.774.509	6.769.552	8.340.243	6.082.319	6.974.792	506.826,42	503.527,60	0	0	0	0	0	0	0	0	0	0	0	0	0	0	0	0	1.010.354	42.019,083
1.2 - EDUCAÇÃO	49.722.853	46.543.147	49.966.963	57.244.894	66.467.317	74.216.843	5.087.295	5.042.740	0	0	0	0	0	0	0	0	0	0	0	0	0	0	0	10.130.035	354.292,032	
MDE	5.369.053	4.786.261	5.188.275	5.222.692	7.010.082	7.291.451	509.853,74	509.853,74	0	0	0	0	0	0	0	0	0	0	0	0	0	0	0	0	1.019.707	36.887,011
MDE - ADM. GERAL	18.697.938	18.801.391	22.649.521	28.175.919	28.157.052	29.077.745	1.825.274,65	1.853.843,30	0	0	0	0	0	0	0	0	0	0	0	0	0	0	0	0	3.679.118	140.558,084
EDUCAÇÃO BASICA FUNDEB	25.655.862	22.955.495	22.129.167	23.846.283	31.300.183	37.847.647	2.752.166,81	2.679.043,25	0	0	0	0	0	0	0	0	0	0	0	0	0	0	0	0	5.431.210	169.265,087
1.3 - SAÚDE	32.905.780	29.109.691	30.059.897	32.056.124	26.732.314	26.414.262	1.586.671	1.525.353	0	0	0	0	0	0	0	0	0	0	0	0	0	0	0	0	3.112.023	100.990,031
SMS	20.469.254	17.070.765	15.422.199	14.874.756	12.309.166	12.594.468	707.160,29	645.753,39	0	0	0	0	0	0	0	0	0	0	0	0	0	0	0	0	1.352.914	94.083,082
SMS ADM. GERAL	12.436.526	12.038.926	14.637.698	17.181.368	14.423.148	13.819.794	879.510,35	879.599,44	0	0	0	0	0	0	0	0	0	0	0	0	0	0	0	0	1.759.110	86.236,090
2 - ADMINISTRAÇÃO INDIRETA	14.796.832	14.659.365	17.593.303	23.071.331	24.676.157	30.158.601	2.155.288	2.129.769	0	0	0	0	0	0	0	0	0	0	0	0	0	0	0	0	4.285.057	127.401,086
FUNCIAJU	424.437	378.318	484.792	762.924	977.332	1.171.452	97.961,30	98.396,62	0	0	0	0	0	0	0	0	0	0	0	0	0	0	0	0	196.358	4.405,073
FUNDAT	21.111	5.275	0	8.541	20.324	1.882.184	131.047,00	131.047,00	0	0	0	0	0	0	0	0	0	0	0	0	0	0	0	0	262.094	209,009
SMTT	10.075.451	10.943.923	13.131.773	17.614.269	19.098.411	23.372.899	1.683.461,45	1.657.507,63	0	0	0	0	0	0	0	0	0	0	0	0	0	0	0	0	3.340.969	97.377,056
EMSURB	1.332.435	1.481.977	1.793.037	2.377.591	2.487.457	3.199.511	222.373,51	222.373,51	0	0	0	0	0	0	0	0	0	0	0	0	0	0	0	0	444.747	13.961,105
EMURB	1.195.836	109.658	0	0	0	0	0	0	0	0	0	0	0	0	0	0	0	0	0	0	0	0	0	0	0	0
ARACAJU PREVIDÊNCIA	1.747.562	1.740.215	2.183.701	2.308.006	2.092.633	532.555	20.444,55	20.444,55	0	0	0	0	0	0	0	0	0	0	0	0	0	0	0	0	40.889	10.245,011
3 -TOTAL RPPS SUPLENETAR (1+2)	174.282.225	173.520.248	196.690.827	231.716.990	244.791.437	273.923.730	18.775.628	18.518.425	0	0	0	0	0	0	0	0	0	0	0	0	0	0	0	37.294.052	1.332.249,039	

FONTE: SEMFAZ-COGEF

Assinado em 19/04/2024 por [Assinatura] - Para verificação, clique no link: [http://aracaju.sefaz.sp.gov.br/verificacao](#)





DEMONSTRATIVO DA RECEITA DE CONTRIBUIÇÃO DO FUNDO PREVIDENCIÁRIO

FUNDO PREVIDENCIÁRIO	EXERCÍCIO/2024														TOTAL
	JANEIRO	FEVEREIRO	MARÇO	ABRIL	MAIO	JUNHO	JULHO	AGOSTO	SETEMBRO	OUTUBRO	NOVEMBRO	13º	DEZEMBRO	TOTAL	
RPPS - CONTRIBUIÇÃO PATRONAL															
1 - ADMINISTRAÇÃO DIRETA (1.1+1.2+1.3)	5.485.741,38	5.514.331,08	0,00	0,00	0,00	0,00	0,00	0,00	0,00	0,00	0,00	0,00	0,00	11.000.078,46	
1.1 - ADMINISTRAÇÃO GERAL	808.917,04	806.861,38	0,00	0,00	0,00	0,00	0,00	0,00	0,00	0,00	0,00	0,00	0,00	1.615.778,42	
GP	0,00	0,00	0,00	0,00	0,00	0,00	0,00	0,00	0,00	0,00	0,00	0,00	0,00	0,00	
GVP	0,00	0,00	0,00	0,00	0,00	0,00	0,00	0,00	0,00	0,00	0,00	0,00	0,00	0,00	
SEGOV	3.751,10	4.015,06	0,00	0,00	0,00	0,00	0,00	0,00	0,00	0,00	0,00	0,00	0,00	7.766,16	
FUNCAJU -PESSOAL DISPOSIÇÃO	0,00	0,00	0,00	0,00	0,00	0,00	0,00	0,00	0,00	0,00	0,00	0,00	0,00	0,00	
PGM	161.951,14	161.713,88	0,00	0,00	0,00	0,00	0,00	0,00	0,00	0,00	0,00	0,00	0,00	323.665,02	
CGM	0,00	0,00	0,00	0,00	0,00	0,00	0,00	0,00	0,00	0,00	0,00	0,00	0,00	0,00	
SECOM	0,00	0,00	0,00	0,00	0,00	0,00	0,00	0,00	0,00	0,00	0,00	0,00	0,00	0,00	
SEMFAS	205.898,96	205.625,32	0,00	0,00	0,00	0,00	0,00	0,00	0,00	0,00	0,00	0,00	0,00	411.524,28	
SEMPAZ	65.178,52	64.097,08	0,00	0,00	0,00	0,00	0,00	0,00	0,00	0,00	0,00	0,00	0,00	129.275,60	
SEJESP	2.829,86	2.829,86	0,00	0,00	0,00	0,00	0,00	0,00	0,00	0,00	0,00	0,00	0,00	5.659,72	
SEMA	37.978,58	37.834,96	0,00	0,00	0,00	0,00	0,00	0,00	0,00	0,00	0,00	0,00	0,00	75.813,54	
SETUR	1.576,22	1.576,22	0,00	0,00	0,00	0,00	0,00	0,00	0,00	0,00	0,00	0,00	0,00	3.152,44	
SEMINFRA	0,00	0,00	0,00	0,00	0,00	0,00	0,00	0,00	0,00	0,00	0,00	0,00	0,00	0,00	
EMURB PESSOAL A DISPOSIÇÃO	0,00	0,00	0,00	0,00	0,00	0,00	0,00	0,00	0,00	0,00	0,00	0,00	0,00	0,00	
EMSURB PESSOAL DISPOSIÇÃO	646,78	646,78	0,00	0,00	0,00	0,00	0,00	0,00	0,00	0,00	0,00	0,00	0,00	1.293,56	
SEMDEI	0,00	0,00	0,00	0,00	0,00	0,00	0,00	0,00	0,00	0,00	0,00	0,00	0,00	0,00	
SEMDEC	5.079,84	5.079,84	0,00	0,00	0,00	0,00	0,00	0,00	0,00	0,00	0,00	0,00	0,00	10.159,68	
SEAPRI	0,00	0,00	0,00	0,00	0,00	0,00	0,00	0,00	0,00	0,00	0,00	0,00	0,00	0,00	
GMA	306.619,08	305.254,78	0,00	0,00	0,00	0,00	0,00	0,00	0,00	0,00	0,00	0,00	0,00	611.873,86	
SEPLOG	17.406,96	18.187,60	0,00	0,00	0,00	0,00	0,00	0,00	0,00	0,00	0,00	0,00	0,00	35.594,56	
1.2 - EDUCAÇÃO	2.416.634,28	2.412.630,62	0,00	0,00	0,00	0,00	0,00	0,00	0,00	0,00	0,00	0,00	0,00	4.829.264,90	
MDE	163.141,56	168.040,60	0,00	0,00	0,00	0,00	0,00	0,00	0,00	0,00	0,00	0,00	0,00	331.182,16	
MDE - ADM. GERAL	1.917,20	1.932,46	0,00	0,00	0,00	0,00	0,00	0,00	0,00	0,00	0,00	0,00	0,00	3.849,66	
EDUCAÇÃO BASICA FUNDEB	2.251.575,52	2.242.657,56	0,00	0,00	0,00	0,00	0,00	0,00	0,00	0,00	0,00	0,00	0,00	4.494.233,08	
1.3 - SAÚDE	2.260.190,06	2.294.839,08	0,00	0,00	0,00	0,00	0,00	0,00	0,00	0,00	0,00	0,00	0,00	4.555.029,14	
SMS	2.259.388,54	2.294.037,56	0,00	0,00	0,00	0,00	0,00	0,00	0,00	0,00	0,00	0,00	0,00	4.553.426,10	
SMS ADM. GERAL	801,52	801,52	0,00	0,00	0,00	0,00	0,00	0,00	0,00	0,00	0,00	0,00	0,00	1.603,04	
2 - ADMINISTRAÇÃO INDIRETA	146.530,88	145.709,20	0,00	0,00	0,00	0,00	0,00	0,00	0,00	0,00	0,00	0,00	0,00	292.240,08	
FUNCAJU	0,00	0,00	0,00	0,00	0,00	0,00	0,00	0,00	0,00	0,00	0,00	0,00	0,00	0,00	
FUNDAT	0,00	0,00	0,00	0,00	0,00	0,00	0,00	0,00	0,00	0,00	0,00	0,00	0,00	0,00	
SMTT	146.530,88	145.709,20	0,00	0,00	0,00	0,00	0,00	0,00	0,00	0,00	0,00	0,00	0,00	292.240,08	
EMSURB	0,00	0,00	0,00	0,00	0,00	0,00	0,00	0,00	0,00	0,00	0,00	0,00	0,00	0,00	
EMURB	0,00	0,00	0,00	0,00	0,00	0,00	0,00	0,00	0,00	0,00	0,00	0,00	0,00	0,00	
3 - AJUPREVIDÊNCIA	434,18	434,18	0,00	0,00	0,00	0,00	0,00	0,00	0,00	0,00	0,00	0,00	0,00	868,36	
AJUPREV - INATIVOS SME - CONC.	9,46	9,46	0,00	0,00	0,00	0,00	0,00	0,00	0,00	0,00	0,00	0,00	0,00	18,92	
AJUPREV - INATIVOS SMS - CONC.	0,00	0,00	0,00	0,00	0,00	0,00	0,00	0,00	0,00	0,00	0,00	0,00	0,00	0,00	
AJUPREV - PENSÃO FALEC. DIVS CONC.	0,00	0,00	0,00	0,00	0,00	0,00	0,00	0,00	0,00	0,00	0,00	0,00	0,00	0,00	
AJUPREV - PENSÃO FALEC. SME CONC.	0,00	0,00	0,00	0,00	0,00	0,00	0,00	0,00	0,00	0,00	0,00	0,00	0,00	0,00	
AJUPREV - PENSÃO FALEC. SMS CONC.	424,72	424,72	0,00	0,00	0,00	0,00	0,00	0,00	0,00	0,00	0,00	0,00	0,00	849,44	
4 - TOTAL RPPS PATRONAL (1+2+3)	5.632.706,44	5.660.474,46	0,00	0,00	0,00	0,00	0,00	0,00	0,00	0,00	0,00	0,00	0,00	11.293.180,90	
TOTAL GERAL	8.462.995,00	8.504.647,03	0,00	0,00	0,00	0,00	0,00	0,00	0,00	0,00	0,00	0,00	0,00	16.967.642,03	

ANTONIO SILVA RODRIGUES DA SILVA





DEMONSTRATIO DA DESPESA DO FUNDO PREVIDENCIÁRIO

PLANO PREVIDENCIÁRIO	EXERCÍCIO/2024													
	JANEIRO	FEVEREIRO	MARÇO	ABRIL	MAIO	JUNHO	JULHO	AGOSTO	SETEMBRO	OUTUBRO	NOVEMBRO	13º	DEZEMBRO	TOTAL
Despesas com Inativos e Pensão														
Poder Executivo (1)	827.850,75	834.869,29	0,00	0,00	0,00	0,00	0,00	0,00	0,00	0,00	0,00	0,00	0,00	1.662.720,04
Inativos - Diversos	7.876,66	7.876,66	0,00	0,00	0,00	0,00	0,00	0,00	0,00	0,00	0,00	0,00	0,00	15.753,32
Inativos - Magistério	153.630,50	156.994,09	0,00	0,00	0,00	0,00	0,00	0,00	0,00	0,00	0,00	0,00	0,00	310.624,59
Inativos - Saúde	666.343,59	669.998,54	0,00	0,00	0,00	0,00	0,00	0,00	0,00	0,00	0,00	0,00	0,00	1.336.342,13
Inativos - SMTT	0,00	0,00	0,00	0,00	0,00	0,00	0,00	0,00	0,00	0,00	0,00	0,00	0,00	0,00
Poder Legislativo (2)	0,00	0,00	0,00	0,00	0,00	0,00	0,00	0,00	0,00	0,00	0,00	0,00	0,00	0,00
Inativos - Câmara - Vereadores	0,00	0,00	0,00	0,00	0,00	0,00	0,00	0,00	0,00	0,00	0,00	0,00	0,00	0,00
Inativos - Câmara - Funcionários	0,00	0,00	0,00	0,00	0,00	0,00	0,00	0,00	0,00	0,00	0,00	0,00	0,00	0,00
Total Inativos (3) = (1+2)	827.850,75	834.869,29	0,00	0,00	0,00	0,00	0,00	0,00	0,00	0,00	0,00	0,00	0,00	1.662.720,04
Poder Executivo (4)	133.021,65	132.709,93	0,00	0,00	0,00	0,00	0,00	0,00	0,00	0,00	0,00	0,00	0,00	265.731,58
Pensões - Diversos	0,00	0,00	0,00	0,00	0,00	0,00	0,00	0,00	0,00	0,00	0,00	0,00	0,00	0,00
Pensões - Magistério	21.406,34	21.406,34	0,00	0,00	0,00	0,00	0,00	0,00	0,00	0,00	0,00	0,00	0,00	42.812,68
Pensões - Saúde	111.615,31	111.303,59	0,00	0,00	0,00	0,00	0,00	0,00	0,00	0,00	0,00	0,00	0,00	222.918,90
Pensões - SMTT	0,00	0,00	0,00	0,00	0,00	0,00	0,00	0,00	0,00	0,00	0,00	0,00	0,00	0,00
Poder Legislativo (5)	0,00	0,00	0,00	0,00	0,00	0,00	0,00	0,00	0,00	0,00	0,00	0,00	0,00	0,00
Pensões - Câmara - Vereadores	0,00	0,00	0,00	0,00	0,00	0,00	0,00	0,00	0,00	0,00	0,00	0,00	0,00	0,00
Pensões - Câmara - Funcionários	0,00	0,00	0,00	0,00	0,00	0,00	0,00	0,00	0,00	0,00	0,00	0,00	0,00	0,00
Total Pensões (6) = (4+5)	133.021,65	132.709,93	0,00	0,00	0,00	0,00	0,00	0,00	0,00	0,00	0,00	0,00	0,00	265.731,58
TOTAL GERAL (7) = (3+6)	960.872,40	967.579,22	0,00	0,00	0,00	0,00	0,00	0,00	0,00	0,00	0,00	0,00	0,00	1.928.451,62
ESPECIFICAÇÃO	EXERCÍCIO/2024													
JANEIRO	FEVEREIRO	MARÇO	ABRIL	MAIO	JUNHO	JULHO	AGOSTO	SETEMBRO	OUTUBRO	NOVEMBRO	13º	DEZEMBRO	TOTAL	
RECEITA	8.462.995,00	8.504.647,03	0,00	0,00	0,00	0,00	0,00	0,00	0,00	0,00	0,00	0,00	0,00	16.967.642,03
DESPESAS	960.872,40	967.579,22	0,00	0,00	0,00	0,00	0,00	0,00	0,00	0,00	0,00	0,00	0,00	1.928.451,62
RESULTADO	7.502.122,60	7.537.067,81	0,00	0,00	0,00	0,00	0,00	0,00	0,00	0,00	0,00	0,00	0,00	15.039.190,41
PODER LEGISLATIVO	0,00	0,00	0,00	0,00	0,00	0,00	0,00	0,00	0,00	0,00	0,00	0,00	0,00	0,00
RECEITAS	0,00	0,00	0,00	0,00	0,00	0,00	0,00	0,00	0,00	0,00	0,00	0,00	0,00	0,00
RRPS - Segurado	0,00	0,00	0,00	0,00	0,00	0,00	0,00	0,00	0,00	0,00	0,00	0,00	0,00	0,00
RRPS - Patronal	0,00	0,00	0,00	0,00	0,00	0,00	0,00	0,00	0,00	0,00	0,00	0,00	0,00	0,00
DESPESAS	0,00	0,00	0,00	0,00	0,00	0,00	0,00	0,00	0,00	0,00	0,00	0,00	0,00	0,00
Inativos	0,00	0,00	0,00	0,00	0,00	0,00	0,00	0,00	0,00	0,00	0,00	0,00	0,00	0,00
Pensionistas	0,00	0,00	0,00	0,00	0,00	0,00	0,00	0,00	0,00	0,00	0,00	0,00	0,00	0,00
PODER EXECUTIVO	7.502.122,60	7.537.067,81	0,00	0,00	0,00	0,00	0,00	0,00	0,00	0,00	0,00	0,00	0,00	15.039.190,41
RECEITAS	8.462.995,00	8.504.647,03	0,00	0,00	0,00	0,00	0,00	0,00	0,00	0,00	0,00	0,00	0,00	16.967.642,03
RRPS - Segurado	2.830.288,56	2.844.172,57	0,00	0,00	0,00	0,00	0,00	0,00	0,00	0,00	0,00	0,00	0,00	5.674.461,13
RRPS - Patronal	5.632.706,44	5.660.474,46	0,00	0,00	0,00	0,00	0,00	0,00	0,00	0,00	0,00	0,00	0,00	11.292.180,90
DESPESAS	960.872,40	967.579,22	0,00	0,00	0,00	0,00	0,00	0,00	0,00	0,00	0,00	0,00	0,00	1.928.451,62
Inativos	827.850,75	834.869,29	0,00	0,00	0,00	0,00	0,00	0,00	0,00	0,00	0,00	0,00	0,00	1.662.720,04
Pensionistas	133.021,65	132.709,93	0,00	0,00	0,00	0,00	0,00	0,00	0,00	0,00	0,00	0,00	0,00	265.731,58
EDUCAÇÃO	3.449.914,58	3.440.545,50	0,00	0,00	0,00	0,00	0,00	0,00	0,00	0,00	0,00	0,00	0,00	6.890.460,08
Receita Contribuição Servidor e Patronal	3.624.951,42	3.618.945,93	0,00	0,00	0,00	0,00	0,00	0,00	0,00	0,00	0,00	0,00	0,00	7.243.897,35
Despesa com Inativos e Pensionistas	175.036,84	178.400,43	0,00	0,00	0,00	0,00	0,00	0,00	0,00	0,00	0,00	0,00	0,00	353.437,27
SAÚDE	2.612.326,19	2.660.956,49	0,00	0,00	0,00	0,00	0,00	0,00	0,00	0,00	0,00	0,00	0,00	5.273.282,68
Receita Contribuição Servidor e Patronal	3.390.285,09	3.442.258,62	0,00	0,00	0,00	0,00	0,00	0,00	0,00	0,00	0,00	0,00	0,00	6.832.543,71
Despesa com Inativos e Pensionistas	777.958,90	781.302,13	0,00	0,00	0,00	0,00	0,00	0,00	0,00	0,00	0,00	0,00	0,00	1.559.261,03
DEMAIS ÓRGÃOS	1.439.881,83	1.435.565,82	0,00	0,00	0,00	0,00	0,00	0,00	0,00	0,00	0,00	0,00	0,00	2.875.447,65
Receita Contribuição Servidor e Patronal	1.447.758,49	1.443.442,48	0,00	0,00	0,00	0,00	0,00	0,00	0,00	0,00	0,00	0,00	0,00	2.891.200,97
Despesa com Inativos e Pensionistas	7.876,66	7.876,66	0,00	0,00	0,00	0,00	0,00	0,00	0,00	0,00	0,00	0,00	0,00	15.753,32

5-1180-FBE3





BASE DE CÁLCULO INSS MENSAL - COMPETÊNCIA FEVEREIRO 2024

FONTE: SEPLOG

CUSTO	BASE DE CALCULO	CONTRIBUIÇÕES				VALORES A DEDUZIR				TOTAL RECOLHER	VALOR DO REPASSE NO SISTEMA CONTABILIS	CONTA MOVIMENTO	
		VALOR EMPREGADO 20%	GILRAT 2,4812	INSS RETIDO	TOTAL	Sal. Família	Sal. Maternidade	Rest. INSS	TOTAL			DÉBITO C/C	CRÉDITO C/C
CONTROLADORIA GERAL DO MUNICÍPIO	165.411,79	33.082,36	4.104,20	14.943,39	52.129,95	0,00	3.805,15	0,00	3.805,15	48.324,80	48.324,80	006.00000326.4	006.00000449.5
GABINETE DO PREFEITO	104.252,15	20.850,43	2.586,70	7.191,82	30.628,95	0,00	0,00	0,00	0,00	30.628,95	30.628,95	006.00000326.4	006.00000439.2
SECRETARIA MUN. DA DEFESA SOC.CIDADANIA GMA	28.143,48	5.628,70	698,30	2.337,99	8.664,99	62,04	0,00	0,00	62,04	8.602,95	8.602,95	006.00000326.4	006.00000479.7
PROCURADORIA GERAL DO MUNICÍPIO	300.907,55	60.181,51	7.466,12	26.928,19	94.575,82	186,12	0,00	0,00	186,12	94.389,70	94.389,70	006.00000326.4	006.00000449.5
SECRETARIA MUNICIPAL DE ARTICULAÇÃO POLÍTICA	45.758,53	9.151,71	1.135,36	3.831,00	14.118,07	0,00	0,00	0,00	0,00	14.118,07	14.118,07	006.00000326.4	006.00000469.8
SECRETARIA MUNICIPAL DA COMUNICAÇÃO SOCIAL	242.065,47	48.413,09	6.006,13	21.763,28	76.182,50	0,00	0,00	0,00	0,00	76.182,50	76.182,50	006.00000326.4	006.00000469.8
SECRETARIA MUNICIPAL DA DEFESA SOC.CIDADANIA	200.443,13	40.088,63	4.973,39	18.252,42	63.314,44	0,00	0,00	0,00	0,00	63.314,44	63.314,44	006.00000326.4	006.00000479.7
SECRETARIA MUNICIPAL DA EDUCAÇÃO FUNDEB	3.960.260,89	792.052,18	98.261,99	400.652,76	1.290.966,93	0,00	12.265,68	0,00	12.265,68	1.278.701,25	1.278.701,25	006.00000326.4	006.000672.00.4
SECRETARIA MUNICIPAL DA EDUCAÇÃO MDE	749.627,80	149.925,56	18.599,76	67.181,92	235.707,24	124,08	0,00	0,00	124,08	235.583,16	235.583,16	006.00000326.4	006.00000489.9
SECRETARIA MUNICIPAL DA FAMÍLIA E DA A. SOCIAL	1.101.366,64	220.273,33	27.327,11	93.417,15	341.017,59	2.543,64	0,00	0,00	2.543,64	338.473,95	338.473,95	006.00000326.4	006.00000479.7
SECRETARIA MUNICIPAL DA FAZENDA	389.660,47	77.932,09	9.668,26	36.873,85	124.474,20	0,00	0,00	0,00	0,00	124.474,20	124.474,20	006.00000326.4	006.00000499.8
SECRETARIA MUNICIPAL DE INFRAESTRUTURA	260.000,14	52.000,03	6.451,12	23.047,76	81.498,91	0,00	0,00	0,00	0,00	81.498,91	81.498,91	006.00000326.4	006.00000499.8
SECRETARIA MUNICIPAL DA J. E DO ESPORTE E LAZER	220.744,84	44.148,97	5.477,12	20.170,11	69.796,20	0,00	0,00	0,00	0,00	69.796,20	69.796,20	006.00000326.4	006.00000499.8
SECRETARIA MUNICIPAL DA SAÚDE	4.638.170,57	927.634,11	115.082,29	436.842,40	1.479.558,80	2.047,32	31.217,52	0,00	33.264,84	1.446.293,96	1.446.293,96	006.00000326.4	006.00000499.8
SECRETARIA MUNICIPAL DE GOVERNO	425.513,23	85.102,65	10.557,83	40.852,66	136.513,14	0,00	0,00	0,00	0,00	136.513,14	136.513,14	006.00000326.4	006.00000499.8
SECRETARIA MUN. DESENVOL. ECONÔMICO E INOVAÇÃO	75.591,08	15.118,22	1.875,57	6.493,50	23.487,29	0,00	0,00	0,00	0,00	23.487,29	23.487,29	006.00000326.4	006.00000499.8
SECRETARIA MUNICIPAL DO MEIO AMBIENTE	168.708,22	33.741,64	4.185,99	15.504,69	53.432,32	124,08	0,00	0,00	124,08	53.308,24	53.308,24	006.00000326.4	006.00000499.8
SECRETARIA MUN. DE PLANEJ., ORÇAMENTO E GESTÃO	639.783,64	127.956,73	15.874,31	58.406,47	202.237,51	0,00	0,00	0,00	0,00	202.237,51	202.237,51	006.00000326.4	006.00000499.8
SECRETARIA MUNICIPAL DO TURISMO	214.946,42	42.989,28	5.333,25	19.113,06	67.435,59	62,04	0,00	0,00	62,04	67.373,55	67.373,55	006.00000326.4	006.00000499.8
TOTAL	13.931.356,04	2.786.271,22	345.664,80	1.313.804,42	4.445.740,44	5.149,32	47.288,35	0,00	52.437,67	4.393.302,77	4.393.302,77	DATA DEBITO	20/04/2024
FONTE: SEPLOG / SEMFAZ / COGEOF EMISSÃO 08/03/24 15h06	MENSAL		409.127,24		1.313.804,32		OBS: Nas Obrigações Patronais, deverá ser feita as deduções do Salário Família ,Salário Maternidade e Rest. INSS', ou seja o pedido de repasse deve ser feito pelo valor líquido						
	TEMPORARIA		904.677,08										

Assinado por [nome] em [data] para verificar a validade da assinatura. Para mais informações, consulte o código 9EE3-2905-A1B0-FBE3 e informe o código 9EE3-2905-A1B0-FBE3 e informe o código 9EE3-2905-A1B0-FBE3





ESTADO DE SERGIPE
PREFEITURA MUNICIPAL DE ARACAJU

Secretaria Municipal da Fazenda

CONTROLE APURAÇÃO BASE DO RELATÓRIO DA SEPLOG E-SOCIAL

DESCRIÇÃO	INSS : CP - SEGURADO	INSS : CP -PATRONAL	INSS : CP -PATRONAL - GILRAT	TOTAL INSS FOLHA	%
RETIDO FUNDEB	400.652,76	779.786,50	98.261,99	1.278.701,25	29,13%
RETIDO MDE	67.181,92	149.801,48	18.599,76	235.583,16	5,38%
RETIDO SAUDE	436.842,40	894.369,27	115.082,29	1.446.293,96	32,90%
RETIDO TESOIRO	409.127,34	909.876,30	113.720,76	1.432.724,40	32,61%
TOTAL	1.313.804,42	2.733.833,55	345.664,80	4.393.302,77	100,00%

CONTROLE EMISSÃO DE DARF – FOLHA DE PAGAMENTO

DESCRIÇÃO	INSS : CP - SEGURADO	INSS : CP -PATRONAL	INSS : CP -PATRONAL - GILRAT	TOTAL INSS FOLHA	%
RETIDO FUNDEB	0,00	0,00	0,00	0,00	#DIV/0!
RETIDO MDE	0,00	0,00	0,00	0,00	#DIV/0!
RETIDO SAUDE	0,00	0,00	0,00	0,00	#DIV/0!
RETIDO TESOIRO	0,00	0,00	0,00	0,00	#DIV/0!
TOTAL	0,00	0,00	0,00	0,00	#DIV/0!

RESULTADO ENCONTRADO ENTRE CONTROLE BASE DE APURAÇÃO MENOS CONTROLE EMISSÃO DE DARF- FOLHA DE PAGAMENTO

DESCRIÇÃO	INSS : CP - SEGURADO	INSS : CP -PATRONAL	INSS : CP -PATRONAL - GILRAT	TOTAL INSS FOLHA	%
RETIDO FUNDEB	400.652,76	779.786,50	98.261,99	1.278.701,25	29,13%
RETIDO MDE	67.181,92	149.801,48	18.599,76	235.583,16	5,38%
RETIDO SAUDE	436.842,40	894.369,27	115.082,29	1.446.293,96	32,90%
RETIDO TESOIRO	409.127,34	909.876,30	113.720,76	1.432.724,40	32,61%
TOTAL	1.313.804,42	2.733.833,55	345.664,80	4.393.302,77	100,00%

OBSERVAÇÕES:



13.28.780/0001-00

Gestão de Recursos Humanos
Secretaria Municipal do Planejamento, Orçamento e Gestão
Base de Cálculo INSS -01/02/2024 - Mensal

15:55:04

1

21/02/2024

Ccusto	Base Adm Direta	Base Calc CT	Base Calc Emp CT	Valor Emp (20%)	GIRat (2,4812%)	INSS Retido	Sal. Família (105,156)	Maternidade	Rest. INSS
Controladoria Geral do Município	R\$ 165.411,79	R\$ 0,00	R\$ 165.411,79	R\$ 33.082,36	R\$ 4.104,20	R\$ 14.943,39	R\$ 0,00	R\$ 3.805,15	R\$ 0,00
Gabinete do Prefeito	R\$ 104.252,15	R\$ 0,00	R\$ 104.252,15	R\$ 20.850,43	R\$ 2.586,70	R\$ 7.191,82	R\$ 0,00	R\$ 0,00	R\$ 0,00
Guarda Municipal de Aracaju	R\$ 28.143,48	R\$ 0,00	R\$ 28.143,48	R\$ 5.628,70	R\$ 698,30	R\$ 2.337,99	R\$ 62,04	R\$ 0,00	R\$ 0,00
Procuradoria Geral do Município	R\$ 300.907,55	R\$ 0,00	R\$ 300.907,55	R\$ 60.181,51	R\$ 7.466,12	R\$ 26.928,19	R\$ 186,12	R\$ 0,00	R\$ 0,00
Secretaria Municipal da Articulação Política e Relações	R\$ 45.758,53	R\$ 0,00	R\$ 45.758,53	R\$ 9.151,71	R\$ 1.135,36	R\$ 3.831,00	R\$ 0,00	R\$ 0,00	R\$ 0,00
Secretaria Municipal da Comunicação Social	R\$ 242.065,47	R\$ 0,00	R\$ 242.065,47	R\$ 48.413,09	R\$ 6.006,13	R\$ 21.763,28	R\$ 0,00	R\$ 0,00	R\$ 0,00
Secretaria Municipal da Defesa Social e da Cidadania	R\$ 200.443,13	R\$ 0,00	R\$ 200.443,13	R\$ 40.088,63	R\$ 4.973,39	R\$ 18.252,42	R\$ 0,00	R\$ 0,00	R\$ 0,00
Secretaria Municipal da Educação - Básica FUNDEB	R\$ 266.414,21	R\$ 3.693.846,68	R\$ 3.960.260,89	R\$ 792.052,18	R\$ 98.261,99	R\$ 400.652,76	R\$ 0,00	R\$ 12.265,68	R\$ 0,00
Secretaria Municipal da Educação - MDE	R\$ 749.627,80	R\$ 0,00	R\$ 749.627,80	R\$ 149.925,56	R\$ 18.599,76	R\$ 67.181,92	R\$ 124,08	R\$ 0,00	R\$ 0,00
Secretaria Municipal da Família e da Assistência Social	R\$ 921.027,79	R\$ 180.338,85	R\$ 1.101.366,64	R\$ 220.273,33	R\$ 27.327,11	R\$ 93.417,15	R\$ 2.543,64	R\$ 0,00	R\$ 0,00
Secretaria Municipal da Fazenda	R\$ 389.660,47	R\$ 0,00	R\$ 389.660,47	R\$ 77.932,09	R\$ 9.668,26	R\$ 36.873,85	R\$ 0,00	R\$ 0,00	R\$ 0,00
Secretaria Municipal da Infraestrutura	R\$ 260.000,14	R\$ 0,00	R\$ 260.000,14	R\$ 52.000,03	R\$ 6.451,12	R\$ 23.047,76	R\$ 0,00	R\$ 0,00	R\$ 0,00
Secretaria Municipal da Juventude e do Esporte	R\$ 220.744,84	R\$ 0,00	R\$ 220.744,84	R\$ 44.148,97	R\$ 5.477,12	R\$ 20.170,11	R\$ 0,00	R\$ 0,00	R\$ 0,00
Secretaria Municipal da Saúde	R\$ 1.256.546,35	R\$ 3.381.624,22	R\$ 4.638.170,57	R\$ 927.634,11	R\$ 115.082,29	R\$ 436.842,40	R\$ 2.047,32	R\$ 31.217,52	R\$ 0,00
Secretaria Municipal de Governo	R\$ 425.513,23	R\$ 0,00	R\$ 425.513,23	R\$ 85.102,65	R\$ 10.557,83	R\$ 40.852,66	R\$ 0,00	R\$ 0,00	R\$ 0,00
Secretaria Municipal do Desenvolvimento Econômico e	R\$ 75.591,08	R\$ 0,00	R\$ 75.591,08	R\$ 15.118,22	R\$ 1.875,57	R\$ 6.493,50	R\$ 0,00	R\$ 0,00	R\$ 0,00
Secretaria Municipal do Meio Ambiente	R\$ 168.708,22	R\$ 0,00	R\$ 168.708,22	R\$ 33.741,64	R\$ 4.185,99	R\$ 15.504,69	R\$ 0,00	R\$ 0,00	R\$ 0,00
Secretaria Municipal do Planejamento Orçamento e	R\$ 639.783,64	R\$ 0,00	R\$ 639.783,64	R\$ 127.956,73	R\$ 15.874,31	R\$ 58.406,47	R\$ 124,08	R\$ 0,00	R\$ 0,00
Secretaria Municipal do Turismo	R\$ 214.946,42	R\$ 0,00	R\$ 214.946,42	R\$ 42.989,28	R\$ 5.333,25	R\$ 19.113,06	R\$ 62,04	R\$ 0,00	R\$ 0,00
Total Diretas	R\$ 4.402.957,93	R\$ 180.338,85	R\$ 4.583.296,78	R\$ 916.659,36	R\$ 113.720,76	R\$ 409.127,34	R\$ 2.977,92	R\$ 3.805,15	R\$ 0,00
Total Diretas Vinculadas	R\$ 2.272.588,36	R\$ 7.075.470,90	R\$ 9.348.059,26	R\$ 1.869.611,85	R\$ 231.944,05	R\$ 904.677,08	R\$ 2.171,40	R\$ 43.483,20	R\$ 0,00
Total	R\$ 6.675.546,29	R\$ 7.255.809,75	R\$ 13.931.356,04	R\$ 2.786.271,21	R\$ 345.664,81	R\$ 1.313.804,42	R\$ 5.149,32	R\$ 47.288,35	R\$ 0,00



RELAÇÃO DE LICENÇAS - Período de 01 Fevereiro 2024

Matricula	Servidor	Período	Ocorrências	Vínculo	Ccusto	Valor
435614	ADRIANA SANTOS PATROCINIO	11/12/2023 à 07/06/2024	180 dias - CID:Z37.0	P. Serviço/ Contemporario	Secretaria Municipal da Saúde	R\$ 3228.85
437157	CAROLINE SILVA ALVES	08/11/2023 à 05/05/2024	180 dias - CID:082	P. Serviço/ Contemporario	Secretaria Municipal da Saúde	R\$ 7007.13
435265	FRANCIELLE DOS SANTOS ARAGAO	13/01/2024 à 10/07/2024	180 dias - CID:060	P. Serviço/ Contemporario	Secretaria Municipal da Saúde	R\$ 2892.45
435905	KENIA REJANE DE OLIVEIRA BATISTA	02/02/2024 à 30/07/2024	180 dias - CID:060	P. Serviço/ Contemporario	Secretaria Municipal da Educação - Básica FUNDEB	R\$ 6132.84
434689	LARISSA ARAUJO CORDEIRO	19/12/2023 à 15/06/2024	180 dias - CID:060	P. Serviço/ Contemporario	Secretaria Municipal da Saúde	R\$ 4966.78
432675	LARISSA ARAUJO CORDEIRO	19/12/2023 à 15/06/2024	180 dias - CID:060	P. Serviço/ Contemporario	Secretaria Municipal da Saúde	R\$ 4966.78
750474	LARISSA RIBEIRO BARRETO LEITE	27/12/2023 à 23/06/2024	180 dias - CID:082	Cargo em Comissao	Fundat - Fundação Municipal de Formação para o Trabalho	R\$ 2782.48
429921	LUIZA AGUIAR DA LUZ	30/11/2023 à 27/05/2024	180 dias - CID:082	Cargo em Comissao	Controladoria Geral do Município	R\$ 3805.15
750538	MARIANA DE ASSIS MOURA GONCALVES	22/01/2024 à 19/07/2024	180 dias - CID:Z34	Cargo em Comissao	Fundat - Fundação Municipal de Formação para o Trabalho	R\$ 2225.07
421083	MARINA SENA DA SILVA CARNEIRO	01/12/2023 à 28/05/2024	180 dias - CID:060	Cargo em Comissao	Secretaria Municipal da Saúde	R\$ 5593.52
432731	NATALY MARIA DE JESUS	20/01/2024 à 17/07/2024	180 dias - CID:082	P. Serviço/ Contemporario	Secretaria Municipal da Educação - Básica FUNDEB	R\$ 6132.84
434400	ROSANE RAMOS CONCEICAO	11/01/2024 à 08/07/2024	180 dias - CID:060	P. Serviço/ Contemporario	Secretaria Municipal da Saúde	R\$ 2562.01



13.28.780/0001-00

Gestão de Recursos Humanos
Secretaria Municipal do Planejamento, Orçamento e Gestão
Pagamento do INSS -01/02/2024

15:53:15

1

21/02/2024

INSS Geral	
Empregado	R\$ 1.313.804,42
Empregador	R\$ 3.131.936,01
Maternidade/Sal.Familia	R\$ 52.437,67
Restituição de INSS	R\$ 0,00
Total	R\$ 4.393.302,76

Saúde	
Empregado	R\$ 436.842,40
Empregador	R\$ 1.042.716,40
Total	R\$ 1.479.558,80

Educação	
Empregado	R\$ 67.181,92
Empregador	R\$ 168.525,32
Total	R\$ 235.707,24

Educação Básica	
Empregado	R\$ 400.652,76
Empregador	R\$ 890.314,17
Total	R\$ 1.290.966,93

Demais Secretarias - ADM	
Empregado	R\$ 409.127,34
Empregador	R\$ 977.942,45
Total	R\$ 1.387.069,79



ESTADO DE SERGIPE
PREFEITURA MUNICIPAL DE ARACAJU

Secretaria Municipal da Fazenda

DEMONSTRATIVO PREVIDENCIA COMPLEMENTAR - FEVEREIRO/2024

ÓRGÃOS	PREVIDENCIA COMPLEMENTAR LEI Nº 5.486/2022				
	SERVIDOR COD 740 10% (1)	PATRONAL COD 740 10% (2)	SERVIDOR COD 741 10% (3)	PATRONAL COD 741 10% (4)	TOTAL (3) = (1+2)
SEMFAZ	1.193,19	1.193,19	0,00	0,00	2.386,38

EMISSÃO:08/03/2024 15H07





ESTADO DE SERGIPE
PREFEITURA MUNICIPAL DE ARACAJU
Secretaria Municipal da Fazenda

DEMONSTRATIVO DO IPESAÚDE POR SECRETARIA RELATIVO AO MÊS DE FEVEREIRO/2024

FONTES: SEPLUG

	IPESAÚDE - SE Dependentes	IPESAÚDE - SE Titular	IPESAÚDE Dependente- Desc. Anterior	IPESAÚDE Dependente- REQUISITADO	IPESAÚDE Titular - Desc. Anterior	Patronal - IPESAÚDE	Restituição IPESAÚDE	Total
Ajuprev - Aracaju Previdencia	0,00	414,83	0,00	0,00	0,00	269,31	0,00	683,94
Ajuprev - Inativos Concursados - Magistério	370,13	1.299,98	0,00	0,00	0,00	1.299,98	0,00	2.970,09
Ajuprev - Inativos Concursados - Saúde	5.936,46	7.857,83	0,00	0,00	0,00	7.857,83	0,00	21.652,12
Ajuprev - Inativos Câmara - Funcionarios	14.561,42	32.124,46	129,66	0,00	222,27	32.124,46	0,00	79.162,27
Ajuprev - Pensão Falecimento Conc - Diversos	344,92	308,87	0,00	0,00	0,00	308,87	0,00	962,66
Ajuprev - Pensão Falecimento Conc - Magistério	251,51	224,15	0,00	0,00	0,00	224,15	0,00	699,81
Ajuprev - Pensão Falecimento Conc - Saúde	914,73	1.384,73	0,00	0,00	0,00	1.384,73	0,00	3.684,19
Ajuprev - Pensões por Falecimento Câmara	691,94	1.392,04	0,00	0,00	0,00	1.392,04	0,00	3.476,02
Ajuprev - Pensões por Falecimento Câmara - Vereadores	0,00	452,27	0,00	0,00	0,00	452,27	0,00	904,54
Controladoria Geral do Município	0,00	1.663,63	0,00	0,00	0,00	0,00	0,00	1.663,63
Empresa Municipal de Serviços Urbanos - Pessoal a Disp.	6.997,98	10.935,62	0,00	0,00	0,00	10.935,62	0,00	28.869,22
Empresa Municipal de Serviços Urbanos - EMSURB	9.403,02	26.605,89	0,00	0,00	0,00	15.162,86	0,00	51.171,77
Empresa Municipal de Urbanização - Pessoal a Disp.	7.387,32	7.830,14	0,00	0,00	0,00	7.830,14	0,00	23.047,60
Funcaju - Fundação Cultural Cidade de Aracaju	617,53	2.541,10	0,00	0,00	0,00	589,42	0,00	3.748,05
Fundat - Fundação Municipal de Formação para o Trabalho	0,00	2.651,84	0,00	0,00	0,00	0,00	0,00	2.651,84
Fundação Cultural Cidade de Aracaju - Pessoal a Disp.	0,00	175,70	0,00	0,00	0,00	175,70	0,00	351,40



ESTADO DE SERGIPE
PREFEITURA MUNICIPAL DE ARACAJU
Secretaria Municipal da Fazenda

DEMONSTRATIVO DO IPESAÚDE POR SECRETARIA RELATIVO AO MÊS DE FEVEREIRO/2024

FONTE: SEPLOG

	IPESAÚDE - SE Dependentes	IPESAÚDE - SE Titular	IPESAÚDE Dependente- Desc. Anterior	IPESAÚDE Dependente- REQUISITADO	IPESAÚDE Titular - Desc. Anterior	Patronal - IPESAÚDE	Restituição IPESAÚDE	Total
Fundação Municipal de Formação para o Trabalho - Pessoal a Disp.	289,34	1.038,12	0,00	0,00	0,00	1.038,12	0,00	2.365,58
Gabinete do Prefeito	434,66	925,63	0,00	0,00	0,00	329,72	0,00	1.690,01
Guarda Municipal de Aracaju	77.690,20	84.269,04	0,00	0,00	0,00	83.686,26	0,00	245.645,50
PMA/Ajuprev-Inativos-Diversos	150.742,56	251.290,44	0,00	0,00	220,81	251.141,18	0,00	653.394,99
PMA/Ajuprev-Inativos-Magistério	64.713,89	128.197,26	0,00	0,00	0,00	128.197,26	0,00	321.108,41
PMA/Ajuprev-Inativos-Saúde	11.917,35	26.708,57	0,00	0,00	0,00	26.708,57	0,00	65.334,49
PMA/Ajuprev-Inativos-Smtt	3.975,68	4.473,98	0,00	0,00	0,00	4.473,98	0,00	12.923,64
PMA/Ajuprev-Pensão por Falecimento-Diversos	10.242,73	31.306,64	0,00	0,00	0,00	31.306,64	0,00	72.856,01
PMA/Ajuprev-Pensão por Falecimento-Magistério	1.913,38	4.389,35	0,00	0,00	130,68	4.389,35	0,00	10.822,76
PMA/Ajuprev-Pensão por Falecimento-SMTT	582,78	307,82	0,00	0,00	0,00	307,82	0,00	1.198,42
PMA/Ajuprev-Pensão por Falecimento-Saúde	367,55	2.734,90	0,00	0,00	0,00	2.734,90	0,00	5.837,35
Procuradoria Geral do Município	318,57	4.522,37	0,00	0,00	0,00	1.723,34	0,00	6.564,28
SMTT- Administrativo	1.093,78	4.034,17	0,00	0,00	0,00	1.773,57	0,00	6.901,52
SMTT- DPS/DTP/DT- Operacional	33.371,28	36.887,09	212,38	0,00	0,00	36.304,31	0,00	106.775,06
Secretaria Municipal da Articulação Política e Relações Institucionais	0,00	334,55	0,00	0,00	0,00	0,00	0,00	334,55
Secretaria Municipal da Comunicação Social	1.247,21	2.313,17	0,00	0,00	0,00	511,83	0,00	4.072,21
Secretaria Municipal da Defesa Social e da Cidadania	1.087,99	2.740,93	0,00	0,00	0,00	717,73	0,00	4.546,55
Secretaria Municipal da Educação - Adm Geral	13.473,80	17.636,48	0,00	0,00	0,00	17.785,74	0,00	48.896,02
Secretaria Municipal da Educação - Básica FUNDEB	106.306,94	156.999,13	0,00	0,00	0,00	137.716,23	0,00	401.022,30
Secretaria Municipal da Educação - MDE	6.552,92	16.869,31	0,00	207,96	0,00	8.635,29	0,00	32.265,38
Secretaria Municipal da Família e da Assist. Social - Conselhos Tutelares	562,96	178,82	0,00	0,00	0,00	0,00	0,00	741,78



DEMONSTRATIVO DO IPESAÚDE POR SECRETARIA RELATIVO AO MÊS DE FEVEREIRO/2024

FONTES: SEPLOG

	IPESAÚDE - SE Dependentes	IPESAÚDE - SE Titular	IPESAÚDE Dependente- Desc. Anterior	IPESAÚDE Dependente- REQUISITADO	IPESAÚDE Titular - Desc. Anterior	Patronal - IPESAÚDE	Restituição IPESAÚDE	Total
Secretaria Municipal da Família e da Assistência Social	32.644,52	44.755,73	0,00	0,00	0,00	35.924,47	0,00	113.324,72
Secretaria Municipal da Fazenda	2.046,74	6.879,36	0,00	0,00	0,00	2.187,96	0,00	11.114,06
Secretaria Municipal da Infraestrutura	391,20	1.656,33	0,00	0,00	0,00	0,00	0,00	2.047,53
Secretaria Municipal da Juventude e do Esporte	1.165,56	2.594,66	0,00	0,00	0,00	904,83	0,00	4.665,05
Secretaria Municipal da Saúde	199.489,37	248.759,84	207,43	36,08	178,82	231.288,97	1.653,91	678.306,60
Secretaria Municipal da Saúde - Adm Geral	7.496,80	8.382,80	0,00	0,00	0,00	8.382,80	0,00	24.262,40
Secretaria Municipal de Governo	1.073,53	3.958,13	0,00	0,00	0,00	422,57	0,00	5.454,23
Secretaria Municipal do Meio Ambiente	5.596,46	8.413,99	0,00	0,00	0,00	7.064,40	0,00	21.074,85
Secretaria Municipal do Planejamento Orçamento e Gestão	3.402,11	7.449,23	0,00	0,00	0,00	3.317,20	0,00	14.168,54
Secretaria Municipal do Turismo	334,60	1.483,21	0,00	0,00	0,00	291,39	0,00	2.109,20
Total	788.003,32	1.210.353,93	549,47	243,94	752,58	1.109.273,81	1.653,91	3.107.523,14



ESTADO DE SERGIPE
PREFEITURA MUNICIPAL DE ARACAJU
Secretaria Municipal da Fazenda

DEMONSTRATIVO DO FINANPREVI, IPREM, FUNPRE-RC E FUNPREV-BA POR SECRETARIA REALTIVO AO MÊS DE FEVEREIRO/2024
FONTE: SEPLOG

CONTRIBUIÇÃO SERVIDORES - ADM. DIRETA	511 - RPPS/Finanprev	RECIPREV	Inst. Prev. Munic./SP- IPREM	FUNPREV-RC	FUNPREV-BA	IPREV-SE	Total
Controladoria Geral do Município	284,61	0,00	0,00	0,00	0,00	0,00	284,61
Procuradoria Geral do Município	888,15	0,00	0,00	0,00	0,00	0,00	888,15
Secretaria Municipal da Defesa Social e da Cidadania	0,00	244,66	1.410,14	0,00	0,00	0,00	1.654,80
Secretaria Municipal da Educação - MDE	9.637,51	0,00	851,06	257,59	0,00	0,00	10.746,16
Secretaria Municipal da Fazenda	661,77	0,00	0,00	0,00	267,29	0,00	929,06
Secretaria Municipal da Saúde	3.170,85	0,00	0,00	0,00	0,00	517,31	3.688,16
Secretaria Municipal de Governo	2.296,62	0,00	0,00	0,00	0,00	0,00	2.296,62
TOTAL	16.939,51	244,66	2.261,20	257,59	267,29	517,31	20.487,56

CONTRIBUIÇÃO SERVIDORES - ADM. INDIRETA	511 - RPPS/Finanprev	Total
Empresa Municipal de Serviços Urbanos - EMSURB	2.683,94	2.683,94
SMTT- Administrativo	888,15	888,15
TOTAL	3.572,09	3.572,09

TOTAL GERAL SERVIDORES	511 - RPPS/Finanprev	RECIPREV	Inst. Prev. Munic./SP- IPREM	FUNPREV-RC	FUNPREV-BA	IPREV-SE	Total
TOTAL	20.511,60	244,66	2.261,20	257,59	267,29	517,31	24.059,65



ESTADO DE SERGIPE
PREFEITURA MUNICIPAL DE ARACAJU
Secretaria Municipal da Fazenda

DEMONSTRATIVO DO FINANPREVI, IPREM, FUNPRE-RC E FUNPREV-BA POR SECRETARIA REALTIVO AO MÊS DE FEVEREIRO/2024
FONTE: SEPLOG

CONTRIBUIÇÃO PATRONAL - ADM. DIRETA	511 - RPPS/Finanprev	RECIPREV	Inst. Prev. Munic./SP-IPREM	FUNPREV-RC	FUNPREV-BA	IPREV-SE	Total
Controladoria Geral do Município	569,22	0,00	0,00	0,00	0,00	0,00	569,22
Procuradoria Geral do Município	1.776,30	0,00	0,00	0,00	0,00	0,00	1.776,30
Secretaria Municipal da Defesa Social e da	0,00	489,32	2.820,28	0,00	0,00	0,00	3.309,60
Secretaria Municipal da Educação - MDE	19.275,02	0,00	1.702,12	331,19	0,00	0,00	21.308,33
Secretaria Municipal da Fazenda	1.323,54	0,00	0,00	0,00	458,21	0,00	1.781,75
Secretaria Municipal da Saúde	6.341,70	0,00	0,00	0,00	0,00	1.034,62	7.376,32
Secretaria Municipal de Governo	4.593,24	0,00	0,00	0,00	0,00	0,00	4.593,24
TOTAL	33.879,02	489,32	4.522,40	331,19	458,21	1.034,62	40.714,75

CONTRIBUIÇÃO PATRONAL - ADM. INDIRETA	511 - RPPS/Finanprev	Total
Empresa Municipal de Serviços Urbanos -	5.367,88	5.367,88
SMIT- Administrativo	1.776,30	1.776,30
TOTAL	7.144,18	7.144,18

TOTAL GERAL PATRONAL	511 - RPPS/Finanprev	RECIPREV	Inst. Prev. Munic./SP-IPREM	FUNPREV-RC	FUNPREV-BA	IPREV-SE	Total
TOTAL	41.023,20	489,32	4.522,40	331,19	458,21	1.034,62	47.858,94

EMIÇÃO:08/03/2024 15H07





PREFEITURA MUNICIPAL DE ARACAJU
SECRETARIA MUNICIPAL DO PLANEJAMENTO, ORÇAMENTO E GESTÃO
RELAÇÃO DE COSIGINATÁRIOS CONSOLIDADO FEVEIRO 2024

Cod. Conta	Conta	Valor	QTD Ocorrências	TOTAL QTD X R\$ 3,00	Valor a pagar
708	Assoc. Recreativa Vida Ouro-Seguro	R\$ 204,76	10	R\$ 30,00	R\$ 174,76
725	Banco Industrial do Brasil S/A	R\$ 11.060,36	62	R\$ 166,00	R\$ 10.874,36
717	COMPREV Emprestimo	R\$ 8.362,14	39	R\$ 117,00	R\$ 8.245,14
716	COMPREV Previdência	R\$ 634,30	25	R\$ 75,00	R\$ 559,30
550	Contribuição Sbf	R\$ 24.346,00	1210	R\$ 3.630,00	R\$ 20.716,00
582	Contribuição Soc. Assist. C. S. Publico	R\$ 30,00	3	R\$ 9,00	R\$ 21,00
687	Dental Master	R\$ 161,40	2	R\$ 6,00	R\$ 155,40
709	Empréstimo Banco Daycoval S.A.	R\$ 128.546,88	511	R\$ 1.533,00	R\$ 127.013,88
570	Emprestimo Banco do Brasil	R\$ 442.376,47	412	R\$ 1.236,00	R\$ 441.140,47
674	Emprestimo Banco Panamericano	R\$ 21.391,48	84	R\$ 252,00	R\$ 21.139,48
732	Emprestimo Banco Safra S/A	R\$ 18.967,58	79	R\$ 237,00	R\$ 18.730,58
661	Emprestimo Banese	R\$ 1.175.337,79	1687	R\$ 5.061,00	R\$ 1.170.276,79
720	Emprestimo Bradesco Financiamentos	R\$ 5.980,71	36	R\$ 108,00	R\$ 5.872,71
701	Empréstimo Bradesco S.A.	R\$ 43.335,46	56	R\$ 168,00	R\$ 43.167,46
569	Emprestimo Caixa Econômica	R\$ 2.966.310,13	3724	R\$ 11.172,00	R\$ 2.955.138,13
573	Emprestimo Capemisa	R\$ 19.145,85	84	R\$ 252,00	R\$ 18.893,85
737	Emprestimo Comprefin S/A	R\$ 516,02	4	R\$ 12,00	R\$ 504,02
728	Emprestimo Itau consignado S/A	R\$ 7.743,52	46	R\$ 138,00	R\$ 7.605,52
724	Emprestimo Itaú Unibanco S/A	R\$ 644,30	2	R\$ 6,00	R\$ 638,30
711	Emprestimo Santander S/A	R\$ 251.342,40	745	R\$ 2.235,00	R\$ 249.107,40
574	Emprestimo SBFP	R\$ 258.601,74	618	R\$ 1.854,00	R\$ 256.747,74
730	Emprestimo SICOOB	R\$ 1.833,00	4	R\$ 12,00	R\$ 1.821,00
731	Emprestimo SICREDI	R\$ 23.072,82	40	R\$ 120,00	R\$ 22.952,82
672	J.A.R. Assistência Odontológica	R\$ 895,85	9	R\$ 27,00	R\$ 868,85
712	Mensalidade Equatorial Previdência	R\$ 43,27	1	R\$ 3,00	R\$ 40,27
668	OdontoPrev	R\$ 479,00	11	R\$ 33,00	R\$ 446,00
677	Oral Santa Helena	R\$ 11.607,44	162	R\$ 486,00	R\$ 11.121,44
544	Peculio Capemisa I	R\$ 75.328,88	384	R\$ 1.152,00	R\$ 74.176,88
726	Prevident Assist. Odontológica Ltda	R\$ 349,10	6	R\$ 18,00	R\$ 331,10
663	Servdonto	R\$ 22.636,78	271	R\$ 813,00	R\$ 21.823,78
591	Sociela - Sociedade	R\$ 42.464,41	834	R\$ 2.502,00	R\$ 39.962,41
700	SONASP - Convênios	R\$ 129.524,55	250	R\$ 750,00	R\$ 128.774,55
699	SONASP - Mensalidade	R\$ 8.128,00	309	R\$ 927,00	R\$ 7.201,00
TOTAL		R\$ 5.701.402,39	11720	R\$ 35.160,00	R\$ 5.666.242,39



ÓRGÃOS	VALOR R\$	TOTAL
GP	22.021,40	22.021,40
SEGOV	59.448,95	59.448,95
FUNCAJU PESSOAL A DISPOSIÇÃO	0,00	0,00
PGM	304.904,00	304.904,00
CGM	15.820,40	15.820,40
SECOM	25.053,43	25.053,43
SEMFAS	147.125,81	147.125,81
SEMFAS CONS. TUTELARES	10,80	10,80
SEMFAS CONS. TEMPORARIO	0,00	0,00
SEMFAZ	279.630,36	279.630,36
SEJESP	18.630,85	18.630,85
SEMA	26.650,73	26.650,73
SETUR	24.103,80	24.103,80
SEMINFRA	27.271,24	27.271,24
EMSURB PESSOAL A DISPOSIÇÃO	33.757,94	33.757,94
EMURB PESSOAL A DISPOSIÇÃO	10.109,15	10.109,15
SEMDEI	7.758,37	7.758,37
SEMAPI	6.257,95	6.257,95
SEMDEC	33.978,96	33.978,96
SEMDEC GMA	267.439,75	267.439,75
SEPLOG	76.880,39	76.880,39
TOTAL ADM DIRETA	1.386.854,28	1.386.854,28
SEMED MDE	221.426,27	221.426,27
SEMED ADM. GERAL	16.858,46	16.858,46
FUNDEB	1.714.283,55	1.714.283,55
FUNDEB TEMPORARIA	246.807,40	246.807,40
TOTAL FOLHA SEMED	2.199.375,68	2.199.375,68
SMS	1.368.575,12	1.368.575,12
SMS ADM. GERAL	18.952,80	18.952,80
SMS TEMPORÁRIA	216.920,13	216.920,13
TOTAL FOLHA SMS	1.604.448,05	1.604.448,05
FUNCAJU	12.242,31	12.242,31
FUNDAT	11.318,87	11.318,87
FUNDAT PESSOAL A DISPOSIÇÃO	1.741,68	1.741,68
EMURB	188.821,71	188.821,71
EMSURB	59.283,38	59.283,38
SMTT- Administrativo	27.744,28	27.744,28
SMTT Operacional	122.669,60	122.669,60
TOTAL ADM INDIRETA	423.821,83	423.821,83
AJUPREV - ÓRGÃO	10.105,17	10.105,17
PMA/AJUPREV- INATIVOS-DIVERSOS	630.119,92	630.119,92
PMA/AJUPREV- INATIVOS-MAHISTÉRIO	984.910,88	984.910,88
PMA/AJUPREV- INATIVOS-SAUDE	235.295,11	235.295,11
PMA/AJUPREV- INATIVOS-SMTT	7.229,57	7.229,57
PMA/AJUPREV- PENSÃO POR FALECIMENTO - DIVERSOS	50.013,05	50.013,05
PMA/AJUPREV- PENSÃO POR FALECIMENTO - MAGISTÉRIO	30.807,29	30.807,29
PMA/AJUPREV- PENSÃO POR FALECIMENTO - SAÚDE	8.326,97	8.326,97
PMA/AJUPREV- PENSÃO POR FALECIMENTO -SMTT	711,90	711,90
AJUPREV- INATIVOS CÂMARA - FUNCIONARIOS	185.300,75	185.300,75
AJUPREV- INATIVOS CÂMARA - VEREADORES	6.056,23	6.056,23
AJUPREV- PENSÕES POR FALECIMENTO CÂMARA	7.217,61	7.217,61
AJUPREV- PENSÕES POR CÂMARA - VEREADORES	9.291,75	9.291,75
AJUPREV-INATIVOS CONCURSADOS - MAGISTÉRIO	9.076,34	9.076,34
AJUPREV-INATIVOS CONCURSADOS - SAÚDE	63.522,01	63.522,01
AJUPREV-PENSÃO FALECIMENTO CONCURSADOS DIVERSOS	99,27	99,27
AJUPREV-PENSÃO FALECIMENTO CONCURSADOS- MAGISTÉRIO	504,02	3,60
AJUPREV-PENSÃO FALECIMENTO CONCURSADOS- SAÚDE	2.311,41	2.311,41
TOTAL AJUPREVID	2.240.899,25	2.240.398,83
TOTAL GERAL	7.855.399,09	7.854.898,67



13.28.780/0001-00

Gestão de Recursos Humanos
Secretaria Municipal do Planejamento, Orçamento e Gestão
Vale Transporte -01/02/2024

15:06:00

1

21/02/2024

Ccusto	Secretaria	Valor Descontado	Número de Fichas	Valor Fichas	Patronal
8	Ajuprev - Aracaju Previdencia	R\$ 44,52	84	R\$ 378,00	R\$ 333,48
9	Controladoria Geral do Município	R\$ 186,98	420	R\$ 1.890,00	R\$ 1.703,02
45	Empresa Municipal de Serviços Urbanos - EMSURB	R\$ 12.334,11	18186	R\$ 81.837,00	R\$ 69.502,89
12	Empresa Municipal de Serviços Urbanos - Pessoal a Disp.	R\$ 4.389,90	3948	R\$ 17.766,00	R\$ 13.376,10
18	Funcaju - Fundação Cultural Cidade de Aracaju	R\$ 1.093,76	1008	R\$ 4.536,00	R\$ 3.442,24
17	Fundação Municipal de Formação para o Trabalho - Pessoal a Disp.	R\$ 311,32	168	R\$ 756,00	R\$ 444,68
55	Fundat - Fundação Municipal de Formação para o Trabalho	R\$ 1.952,83	3864	R\$ 17.388,00	R\$ 15.435,17
1	Gabinete do Prefeito	R\$ 307,89	252	R\$ 1.134,00	R\$ 826,11
4	Procuradoria Geral do Município	R\$ 744,52	1176	R\$ 5.292,00	R\$ 4.547,48
10	Secretaria Municipal da Comunicação Social	R\$ 431,65	462	R\$ 2.079,00	R\$ 1.647,35
33	Secretaria Municipal da Defesa Social e da Cidadania	R\$ 533,08	630	R\$ 2.835,00	R\$ 2.301,92
47	Secretaria Municipal da Educação - Adm Geral	R\$ 5.184,66	2814	R\$ 12.663,00	R\$ 7.478,34
22	Secretaria Municipal da Educação - Básica FUNDEB	R\$ 17.036,77	5292	R\$ 23.814,00	R\$ 6.777,23
21	Secretaria Municipal da Educação - MDE	R\$ 2.770,15	4452	R\$ 20.034,00	R\$ 17.263,85
3	Secretaria Municipal da Família e da Assistência Social	R\$ 17.173,98	18018	R\$ 81.081,00	R\$ 63.907,02
6	Secretaria Municipal da Fazenda	R\$ 2.343,30	3066	R\$ 13.797,00	R\$ 11.453,70
34	Secretaria Municipal da Infraestrutura	R\$ 389,55	504	R\$ 2.268,00	R\$ 1.878,45
24	Secretaria Municipal da Juventude e do Esporte	R\$ 403,74	546	R\$ 2.457,00	R\$ 2.053,26
40	Secretaria Municipal da Saúde	R\$ 66.861,43	47880	R\$ 215.480,00	R\$ 148.598,57
46	Secretaria Municipal da Saúde - Adm Geral	R\$ 2.137,00	1386	R\$ 6.237,00	R\$ 4.100,00
2	Secretaria Municipal de Governo	R\$ 1.526,76	1470	R\$ 6.615,00	R\$ 5.088,24
49	Secretaria Municipal do Desenvolvimento Econômico e Inovação	R\$ 55,65	42	R\$ 189,00	R\$ 133,35
36	Secretaria Municipal do Meio Ambiente	R\$ 567,48	588	R\$ 2.646,00	R\$ 2.078,52
11	Secretaria Municipal do Planejamento Orçamento e Gestão	R\$ 2.933,50	4452	R\$ 20.034,00	R\$ 17.100,50
37	Secretaria Municipal do Turismo	R\$ 516,16	1092	R\$ 4.914,00	R\$ 4.397,84
TOTAL		R\$ 142.230,69	121800	R\$ 548.100,00	R\$ 405.869,31

EMISSÃO:08/03/2024 15H07



DEMONSTRATIVO DE PAGAMENTO POR BANCO EMPRÉSTIMOS CONSIGNADOS 2024

MÊS	EMPRÉSTIMO CONSIGNADOS																														TOTAL									
	DTD	CEF	DTD	BB	DTD	CAPEMISA	DTD	SBFP	DTD	BANESE	DTD	PANAMERIC	DTD	BRADESCO	DTD	DAYCOVAL	DTD	SANTANDER	DTD	EQUATORIAL	DTD	COMPREV	DTD	BRADESCO FINANCIAMENTO	DTD	ITAU ÚNIBANCO	DTD	INDUSTRIAL DO BRASIL	DTD	ITÁU		DTD	SICOB	DTD	SICREDI	DTD	SAFRA	DTD		
JANEIRO	3.754	2.973.143,31	416	448.644,29	86	19.121,71	618	255.269,95	1.682	1.165.827,24	89	23.966,36	57	44.011,56	513	128.798,25	749	250.015,08	41	9.421,70	3	326,88	30	5.331,22	2	644,30	62	11.060,36	47	7.801,43	4	1.833,00	40	23.072,82	80	19.076,65	8.273	5.382.948,89		
FEVEREIRO	3.724	2.966.310,13	412	442.376,47	84	19.145,85	618	258.601,74	1.687	1.175.337,79	84	21.391,48	56	43.335,46	511	128.546,88	745	251.342,40	39	8.362,14	4	516,02	36	5.980,71	2	644,30	62	11.060,36	46	7.743,52	4	1.833,00	40	23.072,82	79	18.967,58	8.233	5.378.999,94		
MARÇO	0	0,00	0	0,00	0	0,00	0	0,00	0	0,00	0	0,00	0	0,00	0	0,00	0	0,00	0	0,00	0	0,00	0	0,00	0	0,00	0	0,00	0	0,00	0	0,00	0	0,00	0	0,00	0	0,00	0	0,00
ABRIL	0	0,00	0	0,00	0	0,00	0	0,00	0	0,00	0	0,00	0	0,00	0	0,00	0	0,00	0	0,00	0	0,00	0	0,00	0	0,00	0	0,00	0	0,00	0	0,00	0	0,00	0	0,00	0	0,00	0	0,00
MAIO	0	0,00	0	0,00	0	0,00	0	0,00	0	0,00	0	0,00	0	0,00	0	0,00	0	0,00	0	0,00	0	0,00	0	0,00	0	0,00	0	0,00	0	0,00	0	0,00	0	0,00	0	0,00	0	0,00	0	0,00
JUNHO	0	0,00	0	0,00	0	0,00	0	0,00	0	0,00	0	0,00	0	0,00	0	0,00	0	0,00	0	0,00	0	0,00	0	0,00	0	0,00	0	0,00	0	0,00	0	0,00	0	0,00	0	0,00	0	0,00	0	0,00
JULHO	0	0,00	0	0,00	0	0,00	0	0,00	0	0,00	0	0,00	0	0,00	0	0,00	0	0,00	0	0,00	0	0,00	0	0,00	0	0,00	0	0,00	0	0,00	0	0,00	0	0,00	0	0,00	0	0,00	0	0,00
AGOSTO	0	0,00	0	0,00	0	0,00	0	0,00	0	0,00	0	0,00	0	0,00	0	0,00	0	0,00	0	0,00	0	0,00	0	0,00	0	0,00	0	0,00	0	0,00	0	0,00	0	0,00	0	0,00	0	0,00	0	0,00
SETEMBRO	0	0,00	0	0,00	0	0,00	0	0,00	0	0,00	0	0,00	0	0,00	0	0,00	0	0,00	0	0,00	0	0,00	0	0,00	0	0,00	0	0,00	0	0,00	0	0,00	0	0,00	0	0,00	0	0,00	0	0,00
OUTUBRO	0	0,00	0	0,00	0	0,00	0	0,00	0	0,00	0	0,00	0	0,00	0	0,00	0	0,00	0	0,00	0	0,00	0	0,00	0	0,00	0	0,00	0	0,00	0	0,00	0	0,00	0	0,00	0	0,00	0	0,00
NOVEMBRO	0	0,00	0	0,00	0	0,00	0	0,00	0	0,00	0	0,00	0	0,00	0	0,00	0	0,00	0	0,00	0	0,00	0	0,00	0	0,00	0	0,00	0	0,00	0	0,00	0	0,00	0	0,00	0	0,00	0	0,00
DEZEMBRO	0	0,00	0	0,00	0	0,00	0	0,00	0	0,00	0	0,00	0	0,00	0	0,00	0	0,00	0	0,00	0	0,00	0	0,00	0	0,00	0	0,00	0	0,00	0	0,00	0	0,00	0	0,00	0	0,00	0	0,00
TOTAL	0	5.939.453,44	0	891.020,76	0	38.267,56	0	513.871,69	0	2.341.165,03	0	45.357,84	0	87.347,02	0	257.345,13	0	501.357,48	0	17.783,84	0	842,90	0	11.311,93	0	1.288,60	0	22.120,72	0	15.544,95	0	3.666,00	0	46.145,64	0	38.044,23	0	10.760.822,83		

FONTE: PMA/SEPLOG/SEMFAZ/CGOEF

EMIÇÃO:08/03/2024 15H07

Assinado por 1 pessoa: ANTONIO SILVA ROCHA
 Para verificar a validade das assinaturas, acesse <https://aracaju.1doc.com.br/verificacao/9EE3-2905-A1B0-FBE3> informe o código 9EE3-2905-A1B0-FBE3



(LRF, art. 55, inciso I aliena "a")

R\$

DESPESAS COM PESSOAL	DESPESAS EXECUTADAS NOS ÚLTIMOS 12 MESES												TOTAL (ÚLTIMOS 12 MESES) (a)	INSCRIÇÃO DE RESTOS A PAGAR NÃO PROCESSADO (b)
	LÍQUIDAS													
	mar/23	abr/23	mai/23	jun/23	jul/23	ago/23	set/23	out/23	nov/23	dez/23	jan/24	fev/24		
DESPESAS BRUTA COM PESSOAL (I)	120.573.676,86	119.343.401,11	125.491.680,47	155.991.468,55	142.376.326,82	134.782.705,45	136.067.779,56	151.190.899,98	131.802.531,56	217.097.568,36	116.484.367,00	126.872.345,93	1.678.074.751,65	822.582,40
Pessoal Ativo	84.155.045,93	84.019.944,33	87.190.421,11	111.795.260,88	93.451.860,55	94.162.951,84	106.423.529,25	113.338.150,44	92.394.595,72	161.576.893,88	86.161.062,29	88.625.280,61	1.203.294.996,83	551.620,37
1 - Vencimentos, Vantagens e Outras Despesas Variáveis	51.808.630,97	51.686.182,97	54.788.542,31	72.998.800,70	59.034.136,28	59.513.086,82	72.926.366,86	80.385.280,07	60.589.042,63	99.848.459,04	55.754.816,23	57.648.580,31	776.981.925,19	499.200,98
31900400 Contratação Por Tempo Determinado	5.789.549,13	5.930.882,11	6.063.982,50	8.851.812,64	6.677.897,98	6.627.022,27	8.609.111,32	7.662.764,47	7.208.443,12	11.543.345,51	6.596.253,94	7.490.159,50	89.051.224,49	0,00
31900800 Outros Benefícios Assistenciais	0,00	0,00	0,00	0,00	0,00	0,00	0,00	0,00	0,00	10.700,00	0,00	4.437,90	15.137,90	0,00
31901100 Vencimentos e Vantagens Fixas Pessoal Civil	41.478.145,52	42.877.553,31	44.696.652,82	62.193.260,48	49.509.127,13	49.093.751,61	49.774.011,30	46.662.335,31	45.992.853,02	87.135.812,94	46.600.545,18	45.513.404,70	611.527.453,32	499.200,98
31901600 Outras Despesas Variáveis - Pessoal Civil	944.589,97	949.422,82	899.585,58	927.177,01	867.633,10	801.536,60	938.394,60	851.755,57	937.935,93	787.455,95	791.657,80	736.099,26	10.433.244,19	0,00
31904100 Contribuições	0,00	0,00	0,00	0,00	0,00	0,00	0,00	0,00	0,00	0,00	0,00	0,00	0,00	0,00
31904600 Auxílio Alimentação	0,00	0,00	0,00	0,00	0,00	0,00	0,00	0,00	0,00	0,00	0,00	0,00	0,00	0,00
31904900 Auxílio Transporte	0,00	0,00	0,00	0,00	0,00	0,00	0,00	0,00	0,00	0,00	0,00	0,00	0,00	0,00
31909100 Sentenças Judiciais	2.486.057,82	294.829,59	1.539.751,05	110.268,39	773.342,69	1.708.957,98	12.852.388,70	23.190.081,17	4.855.459,40	60.267,23	1.061.528,53	776.078,99	49.709.011,54	0,00
31909200 Despesas Exercícios Anteriores	-3.340,92	7.200,00	0,00	0,00	2.040,62	0,00	0,00	0,00	0,00	0,00	180.173,86	2.993,09	189.066,65	0,00
31909300 Indenizações e Restituições	22.545,19	34.986,40	58.064,02	11.871,62	18.002,96	7.153,89	34.819,16	7.182,58	36.060,73	0,00	5.153,31	45.671,32	281.511,18	0,00
31909400 Indenizações e Restituições Trabalhistas	854.308,51	1.312.182,11	1.209.580,67	720.693,08	816.499,87	978.138,06	509.854,69	1.609.179,66	1.212.197,47	413,32	519.503,61	2.739.146,06	12.481.697,11	0,00
31909600 Ressarcimento de Despesas Pessoal Requisitado	236.775,75	279.126,63	320.925,67	183.717,48	369.591,93	296.526,41	207.787,09	401.981,31	346.092,96	310.464,09	0,00	340.589,49	3.293.578,81	0,00
2 - Obrigações Patronais	32.346.414,96	32.333.761,36	32.401.878,80	38.796.460,18	34.417.724,27	34.649.865,02	33.497.162,39	32.952.870,37	31.805.553,09	61.728.434,84	30.406.246,06	30.976.700,30	426.313.071,64	52.418,39
31901300 Obrigações Patronais	3.768.414,76	4.083.982,86	3.939.103,02	3.348.890,72	4.634.132,22	5.311.765,31	4.348.155,59	4.741.700,43	4.090.996,23	8.268.164,75	3.793.862,60	4.562.925,78	54.892.094,27	52.418,39
31911300 Obrigações Patronais	28.070.324,90	27.738.604,54	27.955.100,48	34.939.894,16	29.264.265,80	28.842.075,36	28.641.331,50	27.703.494,64	27.206.881,56	52.952.594,79	26.104.708,16	25.906.099,22	365.325.375,11	0,00
31919200 Despesas de Exercícios Anteriores	507.675,30	511.173,96	507.675,30	507.675,30	519.326,25	496.024,35	507.675,30	507.675,30	507.675,30	507.675,30	507.675,30	507.675,30	6.095.602,26	0,00
0000000 Obrigações Patronais não passaram p/ Exe. Orç LC 173 RPPS PP	0,00	0,00	0,00	0,00	0,00	0,00	0,00	0,00	0,00	0,00	0,00	0,00	0,00	0,00
31901309 Plano de Assistência Médica e/ou Odontológico (-)	0,00	0,00	0,00	0,00	0,00	0,00	0,00	0,00	0,00	0,00	0,00	0,00	0,00	0,00
4 - Pessoal Inativos e Pensionistas	27.574.378,51	28.452.950,60	29.415.525,38	37.592.261,74	39.783.052,73	32.219.597,39	24.089.129,86	30.047.331,61	30.135.837,83	47.118.677,52	30.158.533,36	30.100.276,07	386.687.552,60	0,00
31900100 Aposentadorias, Reserva Remunerada e Reformas	25.115.548,56	25.886.743,94	26.781.032,74	34.318.849,79	36.945.898,67	29.314.794,16	21.123.455,86	27.354.933,86	27.422.954,52	43.356.748,51	27.483.975,26	27.426.724,65	352.531.660,52	0,00
31900300 Pensões	2.458.829,95	2.566.206,66	2.634.492,64	3.273.411,95	2.837.154,06	2.904.803,23	2.965.674,00	2.692.397,75	2.712.883,31	3.761.929,01	2.674.558,10	2.673.551,42	34.155.892,08	0,00
5 - Outras Despesas de Pessoal Deco.de Ct.Terceiriz.(§1º, art.18 da LRF)	8.844.252,42	6.870.506,18	8.885.733,98	6.603.945,93	9.141.413,54	8.400.156,22	5.555.120,45	7.805.417,93	9.272.098,01	8.401.996,96	164.771,35	8.146.789,25	88.092.202,22	270.960,03
DESPESAS NÃO COMPUTADAS (II)(§1º do art. 19 da LRF)	30.326.083,10	29.526.439,17	31.780.085,93	28.138.088,54	43.880.722,60	33.366.662,22	36.457.623,05	54.546.243,12	34.238.263,20	50.988.415,70	51.152.264,85	28.921.757,21	453.322.648,69	0,00
Indenização p/ Demissão e Incentivos à Demissão Vol. e Dedu. Constitucionais	3.973.900,51	3.838.062,11	3.770.380,67	3.241.893,08	3.314.957,66	3.486.138,06	5.128.250,03	5.566.976,39	4.434.617,46	6.375.090,86	3.930.018,96	6.139.708,24	53.199.994,03	0,00
Decorrentes de Decisão Judicial	2.444.560,23	287.322,10	1.531.845,26	81.191,97	744.094,37	1.678.158,38	12.852.388,70	23.173.421,89	4.847.470,22	3.765.550,92	1.057.786,29	765.184,07	53.228.974,40	0,00
Despesas de Exercícios Anteriores de período ao da apuração	504.334,38	518.373,96	507.675,30	507.675,30	521.366,87	496.024,35	507.675,30	507.675,30	507.675,30	507.675,30	507.675,30	687.849,16	510.367,26	6.284.367,78
Inativos e Pensionistas com Recursos Vinculados	23.403.287,98	24.882.681,00	25.970.184,70	24.307.328,19	39.300.303,70	27.706.341,43	17.969.309,02	25.298.169,54	24.448.500,22	40.340.098,62	45.476.610,44	21.506.497,64	340.609.312,48	0,00
DESPESA LÍQUIDA COM PESSOAL (III) = (I-II)	90.247.593,76	89.816.961,94	93.711.594,54	127.853.380,01	98.495.604,22	101.416.043,23	99.610.156,51	96.644.656,86	97.564.268,36	166.109.152,66	65.332.102,15	97.950.588,72	1.224.752.102,96	822.582,40
Especificação	mar/23	abr/23	mai/23	jun/23	jul/23	ago/23	set/23	out/23	nov/23	dez/23	jan/24	fev/24	TOTAL	
Apuração despesas Inativos e Pensionistas com Rec. Vinculados	27.615.876,10	28.460.458,09	29.423.431,17	37.621.338,16	39.812.301,05	32.250.396,99	24.089.129,86	30.063.990,89	30.143.827,01	47.128.594,67	47.122.419,76	30.111.171,99	403.842.935,74	
31900100 Aposentadorias, Reserva Remunerada e Reformas	25.115.548,56	25.886.743,94	26.781.032,74	34.318.849,79	36.945.898,67	29.314.794,16	21.123.455,86	27.354.933,86	27.422.954,52	43.356.748,51	27.483.975,26	27.426.724,65	368.404.434,77	
31900300 Pensões	2.458.829,95	2.566.206,66	2.634.492,64	3.273.411,95	2.837.154,06	2.904.803,23	2.965.674,00	2.692.397,75	2.712.883,31	3.761.929,01	2.674.558,10	2.673.551,42	35.243.262,99	
31909100 Sentenças Judiciais	41.497,59	7.507,49	7.905,79	29.076,42	29.248,32	30.799,60	0,00	16.659,28	7.989,18	9.917,15	3.742,24	10.894,92	195.237,98	
(-) REPASSE FINANCEIRO CONTA CONTÁBIL 451320101	4.212.588,12	3.577.777,09	3.453.246,47	13.314.009,97	511.997,35	4.544.055,56	6.119.820,84	4.765.821,35	5.695.326,79	6.778.578,90	1.645.809,32	8.604.674,35	63.223.706,11	
Inativos e Pensionistas com Recursos Vinculados	23.403.287,98	24.882.681,00	25.970.184,70	24.307.328,19	39.300.303,70	27.706.341,43	17.969.309,02	25.298.169,54	24.448.500,22	40.350.015,77	45.476.610,44	21.506.497,64	340.619.229,63	
APURAÇÃO DO CUMPRIMENTO DO LIMITE LEGAL														
RECEITA CORRENTE LÍQUIDA - RCL (IV)														2.624.344.088,55
(-) Transferências obrigatórias da União relativas às emendas individuais (art.166-A,§1º da CF) (V)														5.024.152,00
(-) Transferências obrigatórias da União relativas às emendas de bancada (art.166 §16 da CF) (VI)														31.728.766,64
= RECEITA CORRENTE LÍQUIDA AJUSTADA PARA CÁLCULO DOS LIMITES DA DESPESA COM PESSOAL (VII)=(IV - V - VI)														2.587.591.169,91
DESPESA TOTAL COM PESSOAL - DTP (VIII)) = (IIIa+IIIb)														1.225.574.690,36
LIMITE MÁXIMO (IX) (Incisos I, II, III art. 20 da LRF)														1.397.299.231,75
LIMITE PRUDENCIAL (X) = (0,95 X IX) (parágrafo único do art.22 da LRF)														1.327.434.270,16
LIMITE ALERTA (XI) = (0,90 X IX)(inciso II do §1º do art.59 da LRF)														1.257.569.308,58
														47,36%
														54,00%
														51,30%
														48,60%

 Assinado por 1 pessoa: ANTONIO SILVA FOCHA
 Para verificar a validade das assinaturas



ESTADO DE SERGIPE
PREFEITURA MUNICIPAL DE ARACAJU

**LEI COMPLEMENTAR N.º 163
DE 20 DE DEZEMBRO DE 2017**

Dispõe sobre a contribuição previdenciária suplementar patronal do Município de Aracaju para a instituição de Plano de Amortização do Déficit Técnico Atuarial do Fundo Financeiro do Regime Próprio de Previdência Social dos Servidores do Município de Aracaju, e dá providências correlatas.

O PREFEITO DO MUNICÍPIO DE ARACAJU:

Faço saber que a Câmara Municipal aprovou, e eu sanciono a seguinte Lei Complementar:

Art. 1º O déficit técnico atuarial do Fundo Financeiro do Regime Próprio de Previdência Social dos Servidores do Município de Aracaju será equalizado anualmente através da Alíquota Patronal Suplementar devida pelos Poderes Executivo e Legislativo deste Município, observados os parâmetros da Portaria n.º 403, de 10 de dezembro de 2008, e suas alterações posteriores, do Ministério da Previdência Social.

Art. 2º A apuração do déficit técnico atuarial do RPPS dar-se-á por estudos atuariais realizados em conformidade com os regulamentos expedidos pelo Ministério da Previdência Social, buscando o reequilíbrio financeiro e atuarial do RPPS.

Art. 3º Os Poderes Legislativo e Executivo, arcarão com uma contribuição previdenciária suplementar incidente sobre a mesma base de cálculo das contribuições previdenciárias dos servidores ativos vinculados ao Fundo Financeiro do Regime Próprio de Previdência Social dos Servidores do Município de Aracaju, inclusive sobre a gratificação natalina, a ser repassada ao Instituto de Previdência dos Servidores Públicos do Município de Aracaju - ARACAJUPREVIDÊNCIA, mensalmente, sendo que para o exercício de 2018 a contribuição suplementar é de 166,96% (cento e sessenta e seis inteiros e noventa e seis centésimos por cento).

Art. 4º A contribuição patronal suplementar dos anos subsequentes será determinada nas reavaliações atuariais.



ESTADO DE SERGIPE
PREFEITURA MUNICIPAL DE ARACAJU

**LEI COMPLEMENTAR N.º 163
DE 20 DE DEZEMBRO DE 2017**

Art. 5º Esta Lei Complementar entra em vigor na data de sua publicação.

Art. 6º Revogam-se as disposições em contrário.

Aracaju, 20 de dezembro de 2017; 196º da Independência, 129º da República e 162º da Emancipação Política do Município.

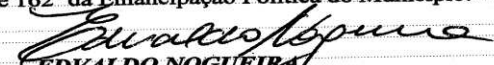
EDVALDO NOGUEIRA
PREFEITO DE ARACAJU

Jeferson Dantas Passos
Secretário Municipal da Fazenda

Augusto Fábio Oliveira dos Santos
Secretário Municipal do Planejamento, Orçamento e Gestão

Carlos Roberto da Silva
Secretário Municipal de Governo

Projeto de Lei Complementar n.º 09/2017 - Autoria: Poder Executivo.

NOVA ALÍQUOTA JUNHO/23 PARA O EXERCÍCIO DE 2023 PARA A CONTRIBUIÇÃO PATRONAL SUPLEMENTAR RPPS - PLANO FINANCEIRO 510,51%

i) Plano de custeio a ser implementado e medidas para manutenção do equilíbrio financeiro e atuarial.

Como as alíquotas de contribuição praticadas atualmente são superiores ao Custo Normal apurado e há decisão judicial permitindo a manutenção das alíquotas de contribuição dos segurados, sugerimos então, que o Plano de Custeio seja mantido, como a seguir:

- contribuições mensais dos servidores ativos: 11,00%, incidentes sobre a remuneração de contribuição;
- contribuições mensais dos servidores aposentados e pensionistas: 11,00%; sobre a parcela das aposentadorias que excede o teto de benefício do RGPS;
- contribuições mensais dos aposentados e pensionistas portadores de doenças incapacitantes: 11,00%; sobre a parcela das aposentadorias que excede o dobro do teto de benefício do RGPS; e
- **contribuições mensais do Município: 22,00%** sobre a remuneração de contribuição dos servidores ativos à título de Custo Normal.
- **Contribuição Patronal Suplementar: 510,51%** sobre a remuneração de contribuição dos servidores ativos do Fundo Financeiro, apurada com base na projeção da insuficiência financeira para o ano de 2022.



VERIFICAÇÃO DAS ASSINATURAS



Código para verificação: 9EE3-2905-A1B0-FBE3

Este documento foi assinado digitalmente pelos seguintes signatários nas datas indicadas:



ANTONIO SILVA ROCHA (CPF 171.XXX.XXX-72) em 08/03/2024 15:37:44 (GMT-03:00)

Papel: Parte

Emitido por: Sub-Autoridade Certificadora 1Doc (Assinatura 1Doc)

Para verificar a validade das assinaturas, acesse a Central de Verificação por meio do link:

<https://aracaju.1doc.com.br/verificacao/9EE3-2905-A1B0-FBE3>