

FOLHA DE PAGAMENTO 2024



ARACAJU
Cuidando da cidade para as pessoas

JANEIRO/2024

Assinado por 1 pessoa: ANTONIO SILVA ROCHA

Para verificar a validade das assinaturas, acesse <https://aracaju.1doc.com.br/verificacao/8CC9-A6D6-A536-E8AD> e informe o código 8CC9-A6D6-A536-E8AD





ARACAJU
Proteger a vida e cuidar da cidade

Apresentação

Apresentamos a Folha de Pagamento Consolidada da Administração Direta e Indireta do mês de Janeiro de 2024, da Prefeitura de Aracaju.

Aracaju, 31 de Janeiro de 2024,

PREFEITO DE ARACAJU
Edvaldo Nogueira

SECRETÁRIO MUNICIPAL DA FAZENDA
Jeferson Dantas Passos

SECRETÁRIO MUN. DE PLANEJAMENTO, ORÇAMENTO E GESTÃO
Augusto Fábio Oliveira dos Santos

COORDENADOR GERAL EXECUÇÃO ORÇ. FINANCEIRA - SEMFAZ
Antonio Silva Rocha

COORDENADORA GERAL DE GESTÃO PESSOAL - COGGP - SEPLOG
Carolyne Stefany Gomes Almeida

COORDENADORA GERAL OPERAÇÕES CONTÁBEIS - SEMFAZ
Rafaela dos Santos Pereira

COORDENADORIA DE OPERAÇÕES BANCÁRIAS - SEMFAZ
Antonio Agripino de Carvalho Santos

COORDENADOR GERAL DE CONTROLE DE SISTEMA - SEMFAZ
Antonio Marcos de Oliveira

ASSESSORIA DE COMUNICAÇÃO - ASCOM
LUIZA SAMPAIO



ESTADO DE SERGIPE
PREFEITURA MUNICIPAL DE ARACAJU

PAINEL

FOLHA DE PAGAMENTO CONSOLIDADA DA PREFEITURA DE ARACAJU - JANEIRO/2023

R\$ 85.218.911 100%

QTD 16.979 100%

Cargo em Comissão	9.471.628	11,1%	Cargo em Comissão	2.312	13,6%
Estatutário com CC	1.506.737	1,8%	Estatutário com CC	96	0,6%
Estatutário Sem CC	33.104.713	38,8%	Estatutário Sem CC	5.001	29,5%
Requisitados/Contrato com CC	442.666	0,5%	Requisitados/Contrato com CC	54	0,3%
Requisitados/Contrato sem CC	852.095	1,0%	Requisitados/Contrato sem CC	170	1,0%
Contratação Temporária	7.189.337	8,4%	Contratação Temporária	1.837	10,8%
A Disposição	38.271	0,0%	A Disposição	7	0,0%
Estágio/Aprendiz	595.398	0,7%	Estágio/Aprendiz	856	5,0%
Municipalizado	11.326	0,0%	Municipalizado	10	0,1%
Ação Judicial	36.409	0,0%	Ação Judicial	14	0,1%
Pensão	336.858	0,4%	Pensão	394	2,3%
CLT	1.459.914	1,7%	CLT	291	1,7%
Pensão Falecimento	2.689.584	3,2%	Pensão Falecimento	957	5,6%
Inativos	27.483.975	32,3%	Inativos	4.980	29,3%

FONTE:SEPLUG/SEMFAZ-COGOEF

EMISSÃO: 24/01/2024 13H06

NOTA: FOLHA SEM OBRIGAÇÕES PATRONAIS PREVIDENCIÁRIAS



ESTADO DE SERGIPE
PREFEITURA MUNICIPAL DE ARACAJU



FOLHA DE PAGAMENTO DA PREFEITURA

VÍNCULO	JAN	FEV	MAR	ABR	MAI	JUN	JUL	AGO	SET	OUT	NOV	DEZ	TOTAL	MÉDIA
Cargo em Comissão	9.471.628												9.471.628	9.471.628
Estatutário com CC	1.506.737												1.506.737	1.506.737
Estatutário Sem CC	33.104.713												33.104.713	33.104.713
Requisitados/Contrato com CC	442.666												442.666	442.666
Requisitados/Contrato sem CC	852.095												852.095	852.095
Contratação Temporaria	7.189.337												7.189.337	7.189.337
A Disposição	38.271												38.271	38.271
Estágio/Aprendiz	595.398												595.398	595.398
Municipalizado	11.326												11.326	11.326
Ação Judicial	36.409												36.409	36.409
Pensão	336.858												336.858	336.858
CLT	1.459.914												1.459.914	1.459.914
Pensão Falecimento	2.689.584												2.689.584	2.689.584
Inativos	27.483.975												27.483.975	27.483.975
TOTAL	85.218.911	0	0	0	0	0	0	0	0	0	0	0	85.218.911	85.218.911

FONTE: SEPLOG/SEMFAZ-COGOE F

EMISSÃO: 24/01/2024 15H32

Assinado por 1 pessoa: ANTONIO SILVA DO CHALVA. Para verificar a validade dos assinaturas, acesse https://aracaju.1d08.com.br/portal/verificacao/8CC9-A6D6-A536-E8AD e informe o código 8CC9-A6D6-A536-E8AD





QUANTITATIVO DA FOLHA DE PAGAMENTO DA PREFEITURA

VÍNCULO	JAN	FEV	MAR	ABR	MAI	JUN	JUL	AGO	SET	OUT	NOV	DEZ	TOTAL	MÉDIA
Cargo em Comissão	2.312												2.312	2.312
Estatutário com CC	96												96	96
Estatutário Sem CC	5.001												5.001	5.001
Requisitados/Contrato com CC	54												54	54
Requisitados/Contrato sem CC	170												170	170
Contratação Temporaria	1.837												1.837	1.837
A Disposição	7												7	7
Estágio/Aprendiz	856												856	856
Municipalizado	10												10	10
Ação Judicial	14												14	14
Pensão	394												394	394
CLT	291												291	291
Pensão Falecimento	957												957	957
Inativos	4.980												4.980	4.980
TOTAL	16.979	0	0	0	0	0	0	0	0	0	0	0	16.979	

FONTE: SEPLOG/SEMFAZ-COGOEFF

EMIÇÃO:24/01/2024 15H32

Assinado por 1 pessoa: ANTONIO JOSILVA ROCHA
Para verificar a validade das assinaturas acesse <https://aracaju100.com.br/verificacao>
A536-E8AD





ESTADO DE SERGIPE
PREFEITURA MUNICIPAL DE ARACAJU



GRÁFICO DA FOLHA DE PAGAMENTO DA PREFEITURA

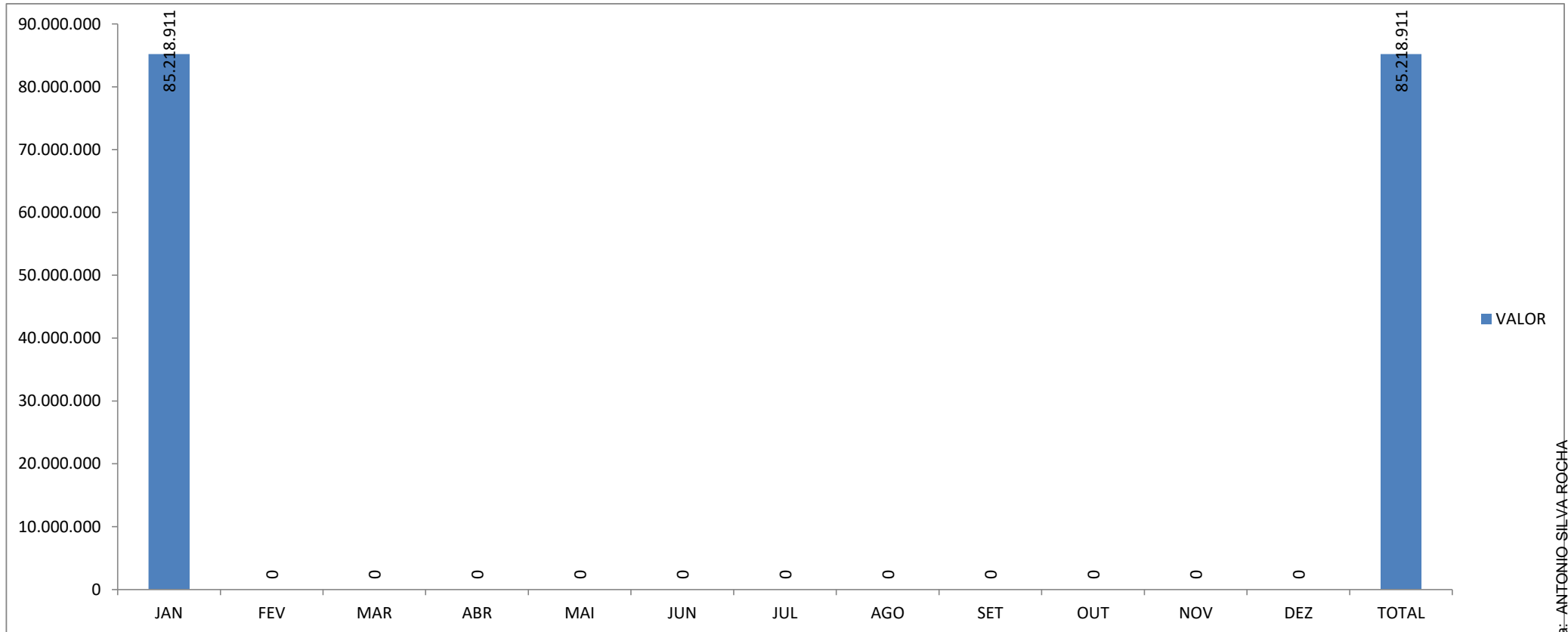

FONTE: SEPLOG/SEMFAZ-COGOEf

EMIÇÃO: 24/01/2024 15H32

Assinado por 1 pessoa: ANTONIO SILVA ROCHA
Para verificar a validade das assinaturas, acesse <https://aracaju.1doc.com.br/verificacao/8CC9-A6D6-A536-E8AD> e informe o código 8CC9-A6D6-A536-E8AD





MÉDIA SALARIAL DA PREFEITURA DE ARACAJU

VÍNCULO	JAN	FEV	MAR	ABR	MAI	JUN	JUL	AGO	SET	OUT	NOV	DEZ	TOTAL
Cargo em Comissão	4.097	#DIV/0!	#DIV/0!	#DIV/0!	#DIV/0!	#DIV/0!	#DIV/0!	#DIV/0!	#DIV/0!	#DIV/0!	#DIV/0!	#DIV/0!	4.097
Estatutário com CC	15.695	#DIV/0!	#DIV/0!	#DIV/0!	#DIV/0!	#DIV/0!	#DIV/0!	#DIV/0!	#DIV/0!	#DIV/0!	#DIV/0!	#DIV/0!	15.695
Estatutário Sem CC	6.620	#DIV/0!	#DIV/0!	#DIV/0!	#DIV/0!	#DIV/0!	#DIV/0!	#DIV/0!	#DIV/0!	#DIV/0!	#DIV/0!	#DIV/0!	6.620
Requisitados/Contrato com CC	8.198	#DIV/0!	#DIV/0!	#DIV/0!	#DIV/0!	#DIV/0!	#DIV/0!	#DIV/0!	#DIV/0!	#DIV/0!	#DIV/0!	#DIV/0!	8.198
Requisitados/Contrato sem CC	5.012	#DIV/0!	#DIV/0!	#DIV/0!	#DIV/0!	#DIV/0!	#DIV/0!	#DIV/0!	#DIV/0!	#DIV/0!	#DIV/0!	#DIV/0!	5.012
Contratação Temporaria	3.914	#DIV/0!	#DIV/0!	#DIV/0!	#DIV/0!	#DIV/0!	#DIV/0!	#DIV/0!	#DIV/0!	#DIV/0!	#DIV/0!	#DIV/0!	3.914
A Disposição	5.467	#DIV/0!	#DIV/0!	#DIV/0!	#DIV/0!	#DIV/0!	#DIV/0!	#DIV/0!	#DIV/0!	#DIV/0!	#DIV/0!	#DIV/0!	5.467
Estágio/Aprendiz	696	#DIV/0!	#DIV/0!	#DIV/0!	#DIV/0!	#DIV/0!	#DIV/0!	#DIV/0!	#DIV/0!	#DIV/0!	#DIV/0!	#DIV/0!	696
Municipalizado	1.133	#DIV/0!	#DIV/0!	#DIV/0!	#DIV/0!	#DIV/0!	#DIV/0!	#DIV/0!	#DIV/0!	#DIV/0!	#DIV/0!	#DIV/0!	1.133
Ação Judicial	2.601	#DIV/0!	#DIV/0!	#DIV/0!	#DIV/0!	#DIV/0!	#DIV/0!	#DIV/0!	#DIV/0!	#DIV/0!	#DIV/0!	#DIV/0!	2.601
Pensão	855	#DIV/0!	#DIV/0!	#DIV/0!	#DIV/0!	#DIV/0!	#DIV/0!	#DIV/0!	#DIV/0!	#DIV/0!	#DIV/0!	#DIV/0!	855
CLT	5.017	#DIV/0!	#DIV/0!	#DIV/0!	#DIV/0!	#DIV/0!	#DIV/0!	#DIV/0!	#DIV/0!	#DIV/0!	#DIV/0!	#DIV/0!	5.017
Pensão Falecimento	2.810	#DIV/0!	#DIV/0!	#DIV/0!	#DIV/0!	#DIV/0!	#DIV/0!	#DIV/0!	#DIV/0!	#DIV/0!	#DIV/0!	#DIV/0!	2.810
Inativos	5.519	#DIV/0!	#DIV/0!	#DIV/0!	#DIV/0!	#DIV/0!	#DIV/0!	#DIV/0!	#DIV/0!	#DIV/0!	#DIV/0!	#DIV/0!	5.519
TOTAL	5.019	#DIV/0!	#DIV/0!	#DIV/0!	#DIV/0!	#DIV/0!	#DIV/0!	#DIV/0!	#DIV/0!	#DIV/0!	#DIV/0!	#DIV/0!	5.019

FONTE: SEPLOG/SEMFAZ-COGOE

EMISSÃO:24/01/2024 15H32



ESTADO DE SERGIPE
PREFEITURA MUNICIPAL DE ARACAJU



GRÁFICO DO RANQUE DA MÉDIA SALARIAL DA PREFEITURA DE ARACAJU EM REAIS

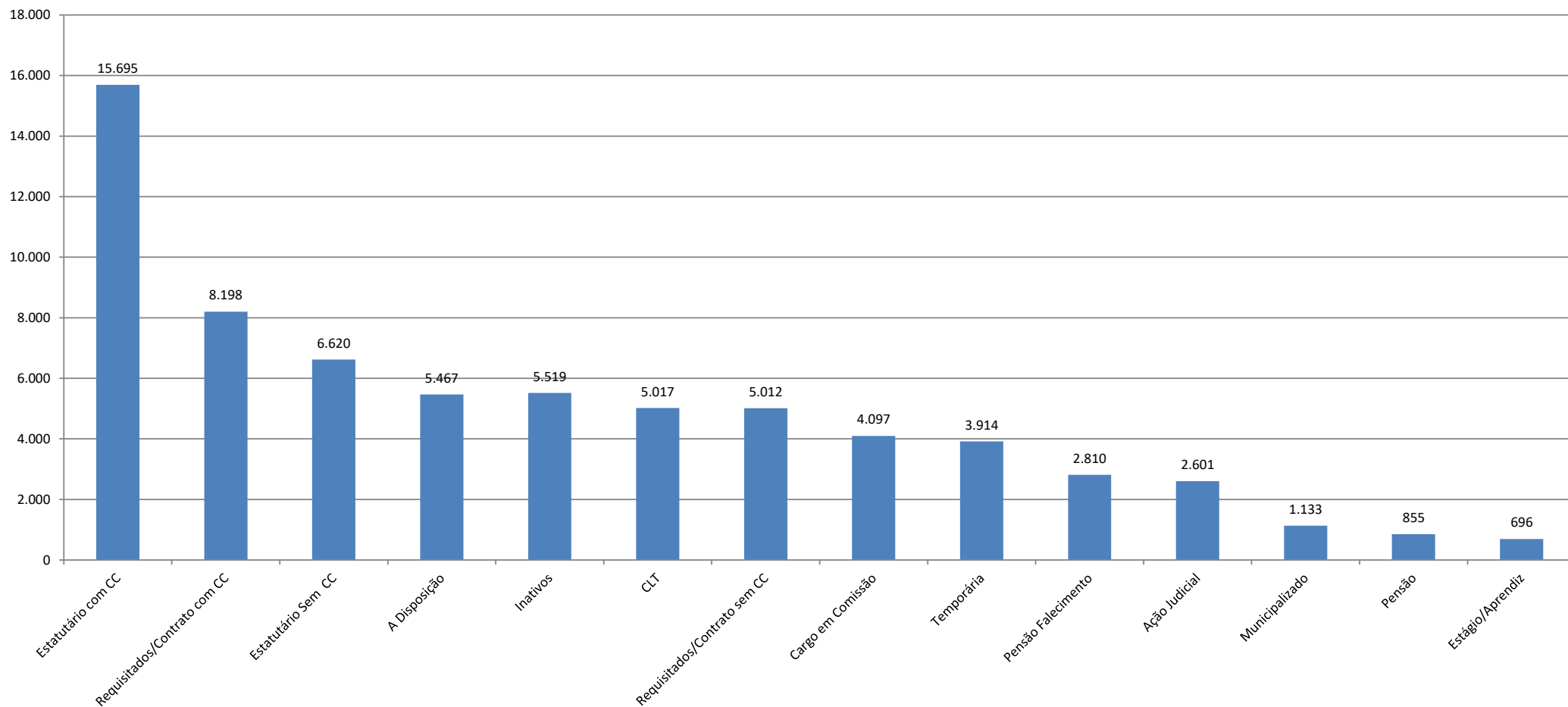

FONTE: SEPLOG/SEMFAZ-COGOEUF

EMIÇÃO:24/01/2024 15H32



ESTADO DE SERGIPE
PREFEITURA MUNICIPAL DE ARACAJU



PODER EXECUTIVO

Gráfico 1 Comparativo da RCL X DBP EM 12 MESES



Gráfico Comparativo da RCL-AJUSTA X DLP EM 12 MESES



Fonte: SEMFAZ-COGOEf

Nota Explicativa: Percentuais poderão sofrer alterações para + / ou -

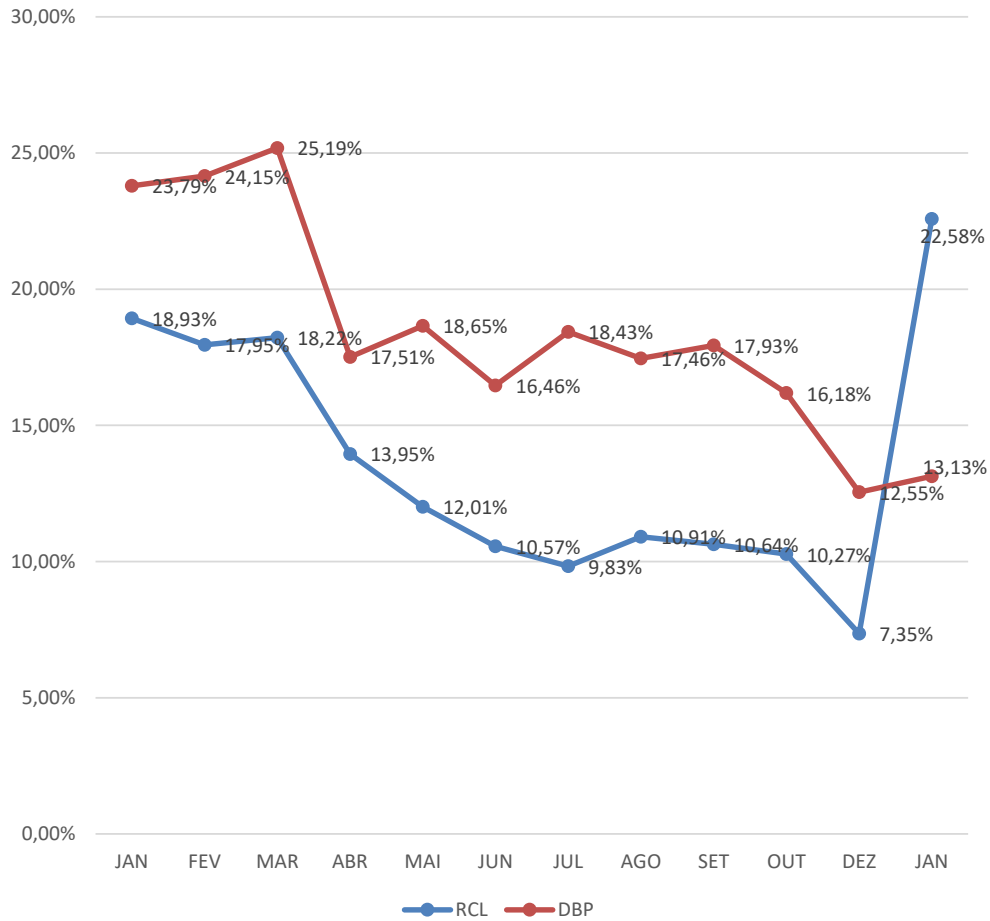
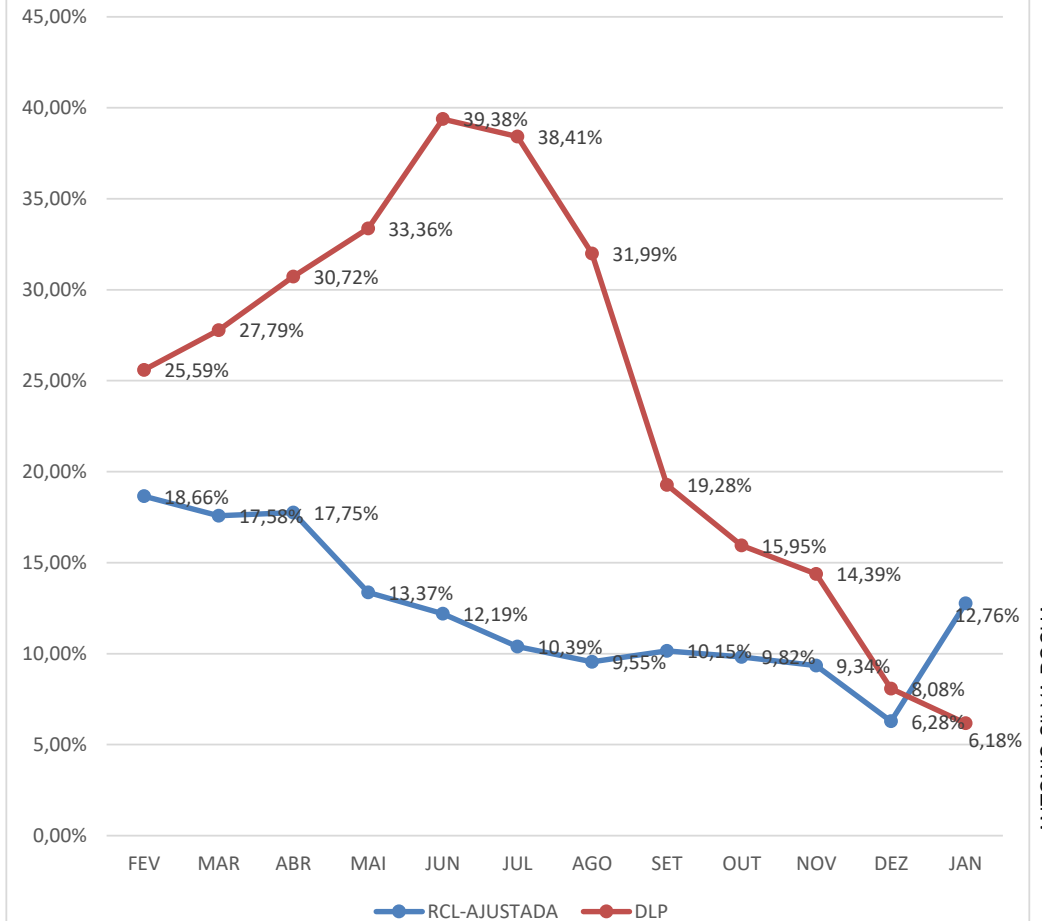
EMISSAO: 14/12/2023 10H25





ESTADO DE SERGIPE
PREFEITURA MUNICIPAL DE ARACAJU

FOLHA DE PAGAMENTO POR ÓRGÃO
MÊS: JANEIRO/2024

ÓRGÃO	VÍNCULO	VALOR	QTD	%VALOR		%QTD	
GABINETE DO PREFEITO	Cargo em Comissão	129.034,46	10	83,37%	92,93%	62,50%	68,75%
	Estatutário com CC	14.797,22	1	9,56%	-	6,25%	-
	Estatutário Sem CC	10.108,95	4	6,53%	6,53%	#DIV/0!	#DIV/0!
	Requisitados/Contrato com CC	0,00	0	0,00%	-	0,00%	0,00%
	Pensão	834,41	1	0,54%	0,54%	6,25%	6,25%
	TOTAL	154.775,04	16	100,00%	100,00%	100,00%	100,00%
SECRETARIA MUNICIPAL DO DESENVOL. ECONÔMICO E INOVAÇÃO	Cargo em Comissão	74.042,75	14	100,00%	100,00%	100,00%	100,00%
TOTAL	74.042,75	14	100,00%	100,00%	100,00%	100,00%	
SECRETARIA MUNICIPAL DA ARTICULAÇÃO P. E RELAÇÕES INSTITUCIONAIS	Cargo em Comissão	45.758,53	6	100,00%	100,00%	100,00%	100,00%
TOTAL	45.758,53	6	100,00%	100,00%	100,00%	100,00%	
SECRETARIA MUNICIPAL DE GOVERNO	Cargo em Comissão	457.285,88	90	79,16%	95,09%	81,82%	90,91%
Estatutário com CC	25.416,69	2	4,40%	-	1,82%	-	
Estatutário Sem CC	24.762,64	6	4,29%	4,29%	5,45%	15,45%	
Requisitados/Contrato com CC	66.618,58	8	11,53%	-	7,27%	-	
Requisitados/Contrato sem CC	1.479,01	1	0,26%	0,26%	0,91%	0,91%	
Estágio/Aprendiz	0,00	0	0,00%	0,00%	0,00%	0,00%	
Pensão	2.111,55	3	0,37%	0,37%	2,73%	2,73%	
TOTAL	577.674,35	110	100,00%	100,00%	100,00%	100,00%	
FUNCAJU - PESSOAL A DISP.	Estatutário Sem CC	2.483,85	1	100,00%	100,00%	100,00%	100,00%
TOTAL	2.483,85	1	100,00%	100,00%	100,00%	100,00%	
PROCURADORIA GERAL DO MUNICÍPIO	Cargo em Comissão	295.546,79	80	17,87%	48,96%	56,74%	67,33%
Estatutário com CC	501.557,90	14	30,32%	-	9,93%	-	
Estatutário Sem CC	827.232,46	28	50,01%	50,01%	19,86%	36,39%	
Requisitados/Contrato com CC	12.779,08	1	0,77%	-	0,71%	-	
Contratação Temporária	0,00	0	0,00%	-	0,00%	-	
Estágio/Aprendiz	9.887,99	16	0,60%	0,60%	11,35%	17,33%	
Pensão	7.124,87	2	0,43%	0,43%	1,42%	2,14%	
TOTAL	1.654.129,09	141	100,00%	100,00%	100,00%	100,00%	



8CC9-A6D6-A536-E8AD



ESTADO DE SERGIPE
PREFEITURA MUNICIPAL DE ARACAJU

FOLHA DE PAGAMENTO POR ÓRGÃO
MÊS: JANEIRO/2024

ÓRGÃO	VÍNCULO	VALOR	QTD	%VALOR		%QTD	
CONTROLADORIA GERAL DO MUNICÍPIO	Cargo em Comissão	179.661,04	39	94,05%	99,62%	95,12%	97,50%
	Estatutário com CC	0,00	0	0,00%	-	0,00%	-
	Estatutário Sem CC	0,00	0	0,00%	0,00%	0,00%	0,00%
	Requisitados/Contrato com CC	10.638,01	1	5,57%	-	2,44%	-
	Requisitados/Contrato sem CC	0,00	0	0,00%	-	0,00%	-
	Estágio/Aprendiz	720,00	1	0,38%	0,38%	2,44%	2,44%
	Pensão	0,00	0	0,00%	0,00%	0,00%	0,00%
	TOTAL	191.019,05	41	100,00%	100,00%	100,00%	100,00%
SECRETARIA MUNICIPAL DE COMUNICAÇÃO SOCIAL	Cargo em Comissão	243.051,28	49	91,66%	96,56%	89,09%	90,91%
	Estatutário Sem CC	6.993,50	2	2,64%	2,64%	3,64%	3,64%
	Requisitados/Contrato com CC	12.980,60	1	4,90%	4,90%	1,82%	-
	Requisitados/Contrato sem CC	0,00	0	0,00%	-	0,00%	-
	Estágio/Aprendiz	2.139,35	3	0,81%	0,81%	5,45%	5,45%
	Pensão	0,00	0	0,00%	0,00%	0,00%	0,00%
	TOTAL	265.164,73	55	100,00%	100,00%	100,00%	100,00%
	SECRETARIA MUNICIPAL DA FAMÍLIA E DA ASSISTÊNCIA SOCIAL	Cargo em Comissão	885.724,97	295	36,24%	42,01%	38,41%
Estatutário com CC		127.841,38	18	5,23%	-	2,34%	-
Estatutário Sem CC		1.161.369,24	255	47,52%	48,07%	33,20%	33,87%
Requisitados/Contrato com CC		12.980,60	1	0,53%	-	0,13%	-
Requisitados/Contrato sem CC		13.439,28	5	0,55%	-	0,65%	-
Contratação Temporária		186.120,46	114	0,00%	-	0,00%	-
Estágio/Aprendiz		45.569,02	65	1,86%	1,86%	8,46%	8,46%
Ação Judicial		0,00	0	0,00%	0,00%	0,00%	0,00%
Pensão		10.674,39	15	0,44%	0,44%	1,95%	1,95%
CLT		0,00	0	0,00%	0,00%	0,00%	0,00%
TOTAL	2.443.719,34	768	100,00%	100,00%	100,00%	100,00%	
SECRETARIA DE AÇÃO SOCIAL - CONSELHOS TUTELARES	Requisitados/Contrato sem CC	70.063,50	47	98,72%	98,72%	90,38%	90,38%
	Pensão	908,62	5	1,28%	1,28%	9,62%	9,62%
	TOTAL	70.972,12	52	100,00%	100,00%	100,00%	100,00%



Aracaju, 16 de Janeiro de 2024. O Secretário Municipal de Administração, Alexandre de Almeida, em nome do código 8CC9-A6D6-A536-E8AD.



ÓRGÃO	VÍNCULO	VALOR	QTD	%VALOR		%QTD	
SECRETARIA MUNICIPAL DA FAZENDA	Cargo em Comissão	408.135,62	96	24,56%	47,05%	46,83%	53,60%
	Estatutário com CC	355.747,53	12	21,41%	-	5,85%	-
	Estatutário Sem CC	823.948,77	30	49,58%	49,58%	14,63%	14,63%
	Requisitados/Contrato com CC	17.999,92	2	1,08%	-	0,98%	-
	Requisitados/Contrato sem CC	0,00	0	0,00%	-	0,00%	-
	Estágio/Aprendiz	41.571,34	60	2,50%	2,50%	29,27%	29,27%
	Pensão	14.550,19	5	0,88%	0,88%	2,44%	2,44%
	TOTAL	1.661.953,37	205	100,00%	100,00%	100,00%	100,00%
SECRETARIA MUNICIPAL DA JUVENTUDE E DO ESP. E LAZER	Cargo em Comissão	224.644,02	63	84,76%	84,76%	70,00%	70,00%
	Estatutário com CC	8.946,61	1	3,38%	-	1,11%	-
	Estatutário Sem CC	14.693,80	2	5,54%	5,54%	2,22%	2,22%
	Requisitados/Contrato sem CC	0,00	0	0,00%	-	0,00%	-
	Contratação Temporária	0,00	0	0,00%	-	0,00%	-
	Estágio/Aprendiz	16.360,00	22	6,17%	6,17%	24,44%	24,44%
	Pensão	395,28	2	0,15%	0,15%	2,22%	2,22%
	TOTAL	265.039,71	90	100,00%	100,00%	100,00%	100,00%
SECRETARIA MUNICIPAL DO MEIO AMBIENTE	Cargo em Comissão	186.988,61	57	43,09%	53,04%	45,60%	49,60%
	Estatutário com CC	43.200,00	5	9,96%	-	4,00%	-
	Estatutário Sem CC	188.717,35	41	43,49%	43,49%	32,80%	32,80%
	Estágio/Aprendiz	15.045,64	22	3,47%	3,47%	17,60%	17,60%
	Pensão	0,00	0	0,00%	0,00%	0,00%	0,00%
	TOTAL	433.951,60	125	100,00%	100,00%	100,00%	100,00%
SECRETARIA MUNICIPAL DO TURISMO	Cargo em Comissão	210.311,70	42	90,79%	93,88%	79,25%	89,10%
	Estatutário Sem CC	7.164,67	1	3,09%	3,09%	1,89%	1,89%
	Requisitados/Contrato com CC	7.155,58	1	3,09%	-	1,89%	-
	Estágio/Aprendiz	5.760,00	8	2,49%	2,49%	15,09%	15,09%
	Pensão	1.252,72	1	0,54%	0,54%	1,89%	1,89%
	TOTAL	231.644,67	53	100,00%	100,00%	100,00%	100,00%



Assessoria de Planejamento e Controle Financeiro - Aracaju - Sergipe - 2024
 Processo Administrativo nº 11.000/2023
 Anexo I - Planilha de Pagamento por Órgão
 Página 3 de 3



ESTADO DE SERGIPE
PREFEITURA MUNICIPAL DE ARACAJU

FOLHA DE PAGAMENTO POR ÓRGÃO
MÊS: JANEIRO/2024

ÓRGÃO	VÍNCULO	VALOR	QTD	%VALOR		%QTD	
SECRETARIA MUNICIPAL DA INFRAESTRUTURA PESSOAL A DISP.EMSURB	Estatutário Sem CC	322.407,16	96	98,68%	98,68%	91,43%	91,43%
	Pensão	4.312,87	9	1,32%	1,32%	8,57%	8,57%
	TOTAL	326.720,03	105	100,00%	100,00%	100,00%	100,00%
ÓRGÃO	VÍNCULO	VALOR	QTD	%VALOR		%QTD	
SECRETARIA MUNICIPAL DA INFRAESTRUTURA	Cargo em Comissão	253.531,95	46	89,38%	94,92%	67,65%	70,56%
	Requisitados/Contrato com CC	15.719,18	2	5,54%	-	2,94%	-
	Requisitados/Contrato sem CC	0,00	0	0,00%	0,00%	0,00%	0,00%
	Contratação Temporária	0,00	0	0,00%	-	0,00%	-
	Estágio/Aprendiz	14.400,00	20	5,08%	5,08%	29,41%	29,41%
	Pensão	0,00	0	0,00%	0,00%	0,00%	0,00%
	TOTAL	283.651,13	68	100,00%	100,00%	100,00%	100,00%
ÓRGÃO	VÍNCULO	VALOR	QTD	%VALOR		%QTD	
SECRETARIA MUNICIPAL DA INFRAESTRUTURA PESSOAL A DISP.EMURB	Estatutário Sem CC	348.501,38	58	99,36%	99,36%	95,08%	95,08%
	Pensão	2.243,08	3	0,64%	0,64%	4,92%	4,92%
	TOTAL	350.744,46	61	100,00%	100,00%	100,00%	100,00%
ÓRGÃO	VÍNCULO	VALOR	QTD	%VALOR		%QTD	
SECRETARIA MUNICIPAL DA DEFESA SOCIAL E DA CIDADANIA	Cargo em Comissão	216.943,22	56	60,92%	82,52%	62,22%	71,17%
	Estatutário com CC	27.423,52	4	7,70%	-	4,44%	-
	Estatutário Sem CC	42.401,66	7	11,91%	13,16%	7,78%	8,89%
	Requisitados/Contrato com CC	49.471,64	4	13,89%	2,03%	4,44%	5,00%
	Requisitados/Contrato sem CC	4.452,40	1	1,25%	-	1,11%	-
	Estágio/Aprendiz	10.080,00	14	2,83%	2,83%	15,56%	15,56%
	Pensão	5.314,60	4	1,49%	1,49%	4,44%	4,44%
	TOTAL	356.087,04	90	100,00%	100,00%	100,00%	100,00%
ÓRGÃO	VÍNCULO	VALOR	QTD	%VALOR		%QTD	
SECRETARIA MUN. DA DEFESA SOCIAL E DA CIDADANIA GMA	Cargo em Comissão	0,00	0	0,00%	0,78%	0,00%	0,40%
	Estatutário com CC	23.438,57	2	0,78%	-	0,42%	-
	Estatutário Sem CC	2.912.656,74	402	96,33%	96,33%	85,35%	85,35%
	Ação Judicial	36.408,96	14	1,20%	1,20%	2,97%	2,97%
	Pensão	51.122,04	53	1,69%	1,69%	11,25%	11,25%
	TOTAL	3.023.626,31	471	100,00%	100,00%	100,00%	100,00%

Assessoria de Planejamento e Controle de Custos - ANTI-CRIMINAL - FOCUS NA PREVENÇÃO DA CORRUPÇÃO - Avenida da Liberdade, 100 - Centro - Aracaju - SE - CEP: 55010-000 - Telefone: (79) 3333-1234 - E-mail: contato@aracaju.se.gov.br





FOLHA DE PAGAMENTO POR ÓRGÃO
MES: JANEIRO/2024

ÓRGÃO	VÍNCULO	VALOR	QTD	%VALOR	%QTD
SECRETARIA MUN. DO PLANEJAMENTO ORÇAMENTO E GESTÃO	Cargo em Comissão	633.709,66	152	68,15%	80,46%
	Estatutário com CC	79.215,84	7	8,52%	-
	Estatutário Sem CC	145.883,06	25	15,69%	15,69%
	Requisitados/Contrato com CC	35.330,03	5	3,80%	-
	Requisitados/Contrato sem CC	0,00	0	0,00%	-
	Contratação Temporária	0,00	0	0,00%	-
	Estágio/Aprendiz	18.075,32	24	1,94%	1,94%
	Pensão	3.135,62	3	0,34%	0,34%
	CLT	0,00	0	0,00%	0,00%
	Pensão Falecimento	14.591,68	9	1,57%	1,57%
TOTAL	929.941,21	225	100,00%	100,00%	100,00%
SECRETARIA MUNICIPAL DA EDUCAÇÃO - MDE	Cargo em Comissão	704.009,07	206	32,65%	45,53%
	Estatutário com CC	166.321,22	11	7,71%	-
	Estatutário Sem CC	791.483,33	81	36,71%	42,74%
	Requisitados/Contrato com CC	111.315,16	8	5,16%	-
	Requisitados/Contrato sem CC	130.043,04	18	6,03%	-
	Contratação Temporária	0,00	0	0,00%	-
	Estágio/Aprendiz	246.007,20	345	11,41%	11,41%
	Pensão	7.038,09	6	0,33%	0,33%
	CLT	0,00	0	0,00%	0,00%
	TOTAL	2.156.217,11	675	100,00%	100,00%
SECRETARIA MUNICIPAL DA EDUCAÇÃO - ADM. GERAL	Estatutário com CC	32.966,30	6	7,32%	7,32%
	Estatutário Sem CC	411.899,04	126	91,45%	91,45%
	Requisitados/Contrato sem CC	0,00	0	0,00%	-
	Pensão	5.545,33	13	1,23%	1,23%
	TOTAL	450.410,67	145	100,00%	100,00%
SECRETARIA MUNICIPAL DA EDUCAÇÃO - BÁSICA FUNDEB	Estatutário Sem CC	11.201.617,80	1.145	74,10%	76,22%
	Requisitados/Contrato com CC	0,00	0	0,00%	0,00%
	Requisitados/Contrato sem CC	319.717,63	30	2,12%	-
	Contratação Temporária	3.560.814,68	751	23,56%	-
	Pensão	33.983,12	28	0,22%	0,22%
TOTAL	15.116.133,23	1.954	100,00%	100,00%	100,00%





ESTADO DE SERGIPE
PREFEITURA MUNICIPAL DE ARACAJU

FOLHA DE PAGAMENTO POR ÓRGÃO
MÊS: JANEIRO/2024

ÓRGÃO	VÍNCULO	VALOR	QTD	%VALOR		%QTD	
EMPRESA MUNICIPAL DE SERVIÇOS URBANOS - EMSURB	Cargo em Comissão	1.329.250,98	470	63,41%	63,41%	60,57%	60,57%
	Estatutário Sem CC	75.275,07	57	3,59%	-	7,35%	-
	Requisitados/Contrato sem CC	45.142,27	3	2,15%	5,74%	0,39%	7,73%
	Estágio/Aprendiz	25.134,62	39	1,20%	1,20%	5,03%	5,03%
	Pensão	21.078,00	42	1,01%	-	5,41%	-
	CLT	598.356,53	163	28,54%	28,54%	21,01%	21,01%
	Pensão Falecimento	1.976,00	2	0,09%	0,09%	0,26%	0,26%
	TOTAL	2.096.213,47	776	100,00%	100,00%	100,00%	100,00%
EMPRESA MUNICIPAL DE OBRAS E URBANIZAÇÃO - EMURB	Cargo em Comissão e demais	1.123.748,89	70	49,38%	49,38%	19,61%	19,61%
	Requisitados/Contrato com CC	76.415,78	19	3,36%	-	5,32%	-
	Requisitados/Contrato sem CC	125.021,71	50	5,49%	8,85%	14,01%	19,33%
	A Disposição	38.271,36	7	1,68%	1,68%	1,96%	1,96%
	Estágio/Aprendiz	42.791,31	68	1,88%	-	19,05%	-
	Pensão	27.374,64	18	1,20%	1,20%	5,04%	5,04%
	CLT	842.149,53	125	37,00%	37,00%	35,01%	35,01%
	TOTAL	2.275.773,22	357	100,00%	100,00%	100,00%	100,00%
SMTT - DPS/DTP/DT - OPERACIONAL	Cargo em Comissão	69.990,71	26	5,06%	8,57%	9,96%	11,49%
	Estatutário com CC	48.568,67	4	3,51%	-	1,53%	-
	Estatutário Sem CC	1.227.156,39	190	88,69%	88,69%	72,80%	72,80%
	Requisitados/Contrato sem CC	0,00	0	0,00%	0,00%	0,00%	0,00%
	Estágio/Aprendiz	14.941,99	25	1,08%	1,08%	9,58%	9,58%
	Pensão	10.468,75	14	0,76%	0,76%	5,36%	5,36%
	CLT	12.512,32	2	0,90%	0,90%	0,77%	0,77%
	TOTAL	1.383.638,83	261	100,00%	100,00%	100,00%	100,00%
SMTT - ADMINISTRATIVO	Cargo em Comissão	121.909,65	45	40,42%	45,23%	48,39%	50,54%
	Estatutário com CC	14.520,92	2	4,81%	-	2,15%	-
	Estatutário Sem CC	129.577,35	18	42,96%	49,10%	19,35%	20,43%
	Requisitados/Contrato sem CC	18.520,92	1	6,14%	-	1,08%	-
	Estágio/Aprendiz	16.574,31	26	5,50%	5,50%	27,96%	27,96%
	Pensão	513,91	1	0,17%	0,17%	1,08%	1,08%
	TOTAL	301.617,06	93	100,00%	100,00%	100,00%	100,00%

o código 8CC9-A6D6-A536-E8AD



ÓRGÃO	VÍNCULO	VALOR	QTD	%VALOR		%QTD	
AJUPREV - ARACAJU PREVIDÊNCIA	Cargo em Comissão	55.760,25	11	74,13%	85,65%	50,00%	54,55%
	Estatutário com CC	8.670,63	1	11,53%	-	4,55%	-
	Estatutário Sem CC	4.928,96	1	6,55%	6,55%	6,55%	4,55%
	Estágio/Aprendiz	5.863,33	9	7,79%	7,79%	40,91%	40,91%
	TOTAL	75.223,17	22	100,00%	100,00%	100,00%	100,00%
ÓRGÃO	VÍNCULO	VALOR	QTD	%VALOR		%QTD	
PMA/AJUPREV- INATIVOS-DIVERSOS	Pensão	46.140,47	65	0,50%	0,50%	2,63%	2,63%
	Pensão Falecimento	0,00	0	0,00%	0,00%	0,00%	0,00%
	Inativos	9.248.797,03	2.410	99,50%	99,50%	97,37%	97,37%
	TOTAL	9.294.937,50	2.475	100,00%	100,00%	100,00%	100,00%
ÓRGÃO	VÍNCULO	VALOR	QTD	%VALOR		%QTD	
PMA/AJUPREV- INATIVOS-MAGISTÉRIO	Pensão	18.950,68	18	0,15%	0,15%	1,03%	1,03%
	Inativos	12.972.282,86	1.727	99,85%	99,85%	98,97%	98,97%
	TOTAL	12.991.233,54	1.745	100,00%	100,00%	100,00%	100,00%
ÓRGÃO	VÍNCULO	VALOR	QTD	%VALOR		%QTD	
PMA/AJUPREV- INATIVOS-SAÚDE	Pensão	4.370,97	4	0,17%	0,17%	0,93%	0,93%
	Pensão Falecimento	0,00	0	0,00%	0,00%	0,00%	0,00%
	Inativos	2.525.522,48	428	99,83%	99,83%	99,07%	99,07%
	TOTAL	2.529.893,45	432	100,00%	100,00%	100,00%	100,00%
ÓRGÃO	VÍNCULO	VALOR	QTD	%VALOR		%QTD	
PMA/AJUPREV- INATIVOS-SMTT	Pensão	1.117,29	1	0,68%	0,68%	2,94%	2,94%
	Inativos	165.511,94	33	99,33%	99,33%	97,06%	97,06%
	TOTAL	166.629,23	34	100,00%	100,00%	100,00%	100,00%
ÓRGÃO	VÍNCULO	VALOR	QTD	%VALOR		%QTD	
PMA/AJUPREV- PENSÃO POR FALECIMENTO - DIVERSOS	Pensão	595,71	2	0,04%	0,04%	0,31%	0,31%
	Pensão Falecimento	1.494.569,30	649	99,96%	99,96%	99,69%	99,69%
	TOTAL	1.495.165,01	651	100,00%	100,00%	100,00%	100,00%
ÓRGÃO	VÍNCULO	VALOR	QTD	%VALOR		%QTD	
PMA/AJUPREV- PENSÃO POR FALECIMENTO - MAGISTÉRIO	Pensão Falecimento	638.387,80	115	100,00%	100,00%	100,00%	100,00%
	TOTAL	638.387,80	115	100,00%	100,00%	100,00%	100,00%

o código 8CC9-A6D6-A536-E81D
Assinatura por 1
Painel de





FOLHA DE PAGAMENTO POR ÓRGÃO
MÊS: JANEIRO/2024

ÓRGÃO	VÍNCULO	VALOR	QTD	%VALOR		%QTD	
PMA/AJUPREV- PENSÃO POR FALECIMENTO - SAÚDE	Pensão Falecimento	153.003,05	55	100,00%	100,00%	100,00%	100,00%
	TOTAL	153.003,05	55	100,00%	100,00%	100,00%	100,00%
ÓRGÃO	VÍNCULO	VALOR	QTD	%VALOR		%QTD	
PMA/AJUPREV- PENSÃO POR FALECIMENTO - SMTT	Pensão Falecimento	21.461,49	7	100,00%	100,00%	100,00%	100,00%
	TOTAL	21.461,49	7	100,00%	100,00%	100,00%	100,00%
ÓRGÃO	VÍNCULO	VALOR	QTD	%VALOR		%QTD	
AJUPREV- INATIVOS CÂMARA - FUNCIONARIOS	Pensão	9.018,42	5	0,54%	0,54%	2,43%	2,43%
	Pensão	0,00	0	0,00%	0,00%	0,00%	0,00%
	Inativos	1.657.200,37	201	99,46%	99,46%	97,57%	97,57%
	TOTAL	1.666.218,79	206	100,00%	100,00%	100,00%	100,00%
ÓRGÃO	VÍNCULO	VALOR	QTD	%VALOR		%QTD	
AJUPREV- INATIVOS CÂMARA - VEREADORES	Pensão	0,00	0	0,00%	0,00%	0,00%	0,00%
	Inativos	94.686,49	14	100,00%	100,00%	100,00%	100,00%
	TOTAL	94.686,49	14	100,00%	100,00%	100,00%	100,00%
ÓRGÃO	VÍNCULO	VALOR	QTD	%VALOR		%QTD	
AJUPREV- PENSÕES POR FALECIMENTO CÂMARA	Pensão Falecimento	119.995,53	27	100,00%	100,00%	100,00%	100,00%
	TOTAL	119.995,53	27	100,00%	100,00%	100,00%	100,00%
ÓRGÃO	VÍNCULO	VALOR	QTD	%VALOR		%QTD	
AJUPREV- PENSÕES POR FALECIMENTO CÂMARA - VEREADORES	Pensão Falecimento	104.266,72	17	100,00%	100,00%	100,00%	100,00%
	TOTAL	104.266,72	17	100,00%	100,00%	100,00%	100,00%
ÓRGÃO	VÍNCULO	VALOR	QTD	%VALOR		%QTD	
AJUPREV- INATIVOS CONCURSADOS - MAGISTÉRIO	Inativos	153.630,50	34	100,00%	100,00%	100,00%	100,00%
	TOTAL	153.630,50	34	100,00%	100,00%	100,00%	100,00%
ÓRGÃO	VÍNCULO	VALOR	QTD	%VALOR		%QTD	
AJUPREV- INATIVOS CONCURSADOS - SAÚDE	Pensão	803,85	3	0,12%	0,12%	2,21%	2,21%
	Inativos	666.343,59	133	99,88%	99,88%	97,79%	97,79%
	TOTAL	667.147,44	136	100,00%	100,00%	100,00%	100,00%



FOLHA DE PAGAMENTO QUANTITATIVA POR ÓRGÃO
MÊS: JANEIRO/2024

ÓRGÃO	VÍNCULO	VALOR	QTD	%VALOR		%QTD	
AJUPREV- PENSÕES POR FALECIMENTO CONC. - MAGISTÉRIO	Pensão Falecimento	21.406,34	11	100,00%	100,00%	100,00%	100,00%
	TOTAL	21.406,34	11	100,00%	100,00%	100,00%	100,00%
AJUPREV- PENSÕES POR FALECIMENTO CONC. - SAÚDE	Pensão Falecimento	111.615,21	59	100,00%	100,00%	100,00%	100,00%
	TOTAL	111.615,21	59	100,00%	100,00%	100,00%	100,00%
AJUPREV- PENSÕES POR FALECIMENTO CONC. - DIVERSOS	Pensão Falecimento	7.876,66	5	100,00%	100,00%	100,00%	100,00%
	TOTAL	7.876,66	5	100,00%	100,00%	100,00%	100,00%
PREFEITURA MUNICIPAL DE ARACAJU	VÍNCULO	VALOR	QTD	%VALOR		%QTD	
	Cargo em Comissão	9.471.628	2.312	11,11%	13,40%	13,62%	14,50%
	Estatutário com CC	1.506.737	96	1,77%	-	0,57%	-
	Estatutário Sem CC	33.104.713	5.001	38,85%	39,85%	29,45%	30,46%
	Requisitados/Contrato com CC	442.666	54	0,52%	-	0,32%	-
	Requisitados/Contrato sem CC	852.095	170	1,00%	-	1,00%	-
	Contratação Temporaria	7.189.337	1.837	8,44%	-	10,82%	-
	A Disposição	38.271	7	0,04%	0,04%	0,04%	0,04%
	Estágio/Aprendiz	595.398	856	0,70%	0,70%	5,04%	5,04%
	Municipalizado	11.326	10	0,01%	0,01%	0,06%	0,06%
	Ação Judicial	36.409	14	0,04%	0,04%	0,08%	0,08%
	Pensão	336.858	394	0,40%	0,40%	2,32%	2,32%
	CLT	1.459.914	291	1,71%	1,71%	1,71%	1,71%
	Pensão Falecimento	2.689.584	957	3,16%	3,16%	5,64%	5,64%
	TOTAL	85.218.910	16.979	100,00%	100,00%	100,00%	100,00%

FONTE: SEPLOG/SEMFAZ/EMURB - COGOEF

EMISSÃO:24/01/2024 15H32

NOTA: 1- Folha Consolidada com a EMURB.

Página 10

2- Folha Consolidada sem obrigações patronais

Assinatura do responsável: [Assinatura] Para verificação: https://aracaju.tce.org.br/verificacao/8CC9-A6D6-A536-E8AD





ESTADO DE SERGIPE
PREFEITURA MUNICIPAL DE ARACAJU

DESPESAS DE PESSOAL E ENCARGOS SOCIAIS - LIQUIDADAS 2019 A 2024

R\$ 7.849.656.751,17

DESPESAS COM INATIVOS E PENSIONISTA		45,53%		DEMAIS DESPESAS DE PESSOAL				54,47%	
DESPESAS	2019	2020	2021	2022	2023	2024	TOTAL	MÉDIA	%
31000000 PESSOAL E ENCARGOS SOCIAIS	1.158.334.669,05	1.161.998.608,51	1.278.910.931,21	1.435.709.342,40	1.526.812.500,00	1.661.937.300,00	7.849.656.751,17	1.308.276.125,20	100,00%
31300000 TRANSFERÊNCIA A ESTADOS E AO DF	0,00	0,00	0,00	0,00	0,00	50.000,00	50.000,00	8.333,33	0,00%
31309300 Indenizações e Restituições	0,00	0,00	0,00	0,00	0,00	50.000,00	50.000,00	8.333,33	0,00%
31900000 APLICAÇÕES DIRETAS	911.882.463,25	922.253.067,34	977.921.407,25	1.095.582.794,76	1.168.489.662,57	1.287.840.700,00	6.363.970.095,17	1.060.661.682,53	81,07%
31900100 Aposentadorias, Reserva Remunerada e Reformas	274.324.575,75	283.206.039,92	298.530.700,00	317.294.784,36	343.210.000,00	388.267.000,00	1.904.833.100,03	317.472.183,34	24,27%
31900300 Pensões	23.141.454,37	25.492.338,19	28.703.000,00	31.379.314,25	33.974.000,00	40.833.000,00	183.523.106,81	30.587.184,47	2,34%
31900400 Contratação Por Tempo Determinado	32.338.669,96	40.610.372,55	36.824.266,56	62.732.555,75	47.693.000,00	72.163.300,00	292.362.164,82	48.727.027,47	3,72%
31900500 Outros Benefícios Previdenciários	0,00	0,00	77.000,00	0,00	55.000,00	55.000,00	187.000,00	31.166,67	0,00%
31900800 Outros Benefícios Assistenciais	174.986,96	223.905,10	745.800,00	18.164,00	74.000,00	56.200,00	1.293.056,06	215.509,34	0,02%
31901100 Vencimentos e Vantagens Fixas Pessoal Civil	486.469.267,45	497.353.733,76	507.667.061,93	573.145.293,92	643.338.962,57	668.526.800,00	3.376.501.119,63	562.750.186,61	43,01%
31901300 Obrigações Patronais	37.517.774,67	40.266.811,09	48.546.010,97	49.588.342,29	44.233.000,00	63.555.100,00	283.707.039,02	47.284.506,50	3,61%
31901600 Outras Despesas Variáveis - Pessoal Civil	8.704.635,05	7.834.964,89	9.497.300,00	11.032.968,04	13.732.000,00	11.958.900,00	62.760.767,98	10.460.128,00	0,80%
31904100 Contribuições	423.948,76	387.583,68	420.000,00	220.791,74	330.000,00	0,00	1.782.324,18	297.054,03	0,02%
31904600 Auxílio Alimentação	1.489.171,40	934.592,88	1.503.430,00	1.736.485,47	2.012.000,00	1.538.600,00	9.214.279,75	1.535.713,29	0,12%
31904900 Auxílio Transporte	469.792,02	440.899,22	550.400,00	466.538,22	600.000,00	692.700,00	3.220.329,46	536.721,58	0,04%
31909100 Sentenças Judiciais	37.451.056,09	5.829.165,16	23.389.831,07	31.590.094,67	17.686.500,00	17.016.500,00	132.963.146,99	22.160.524,50	1,69%
31909200 Despesas Exercícios Anteriores	1.194.545,18	162.069,20	607.463,58	178.508,33	503.000,00	655.000,00	3.300.586,29	550.097,72	0,04%
31909300 Indenizações e Restituições	430.218,76	318.141,57	992.293,86	588.436,14	1.110.000,00	676.400,00	4.115.490,33	685.915,06	0,05%
31909400 Indenizações e Restituições Trabalhistas	4.926.709,89	16.672.828,61	16.294.874,57	12.599.051,33	16.144.400,00	17.215.600,00	83.853.464,40	13.975.577,40	1,07%
31909600 Ressarcimento de Despesas Pessoal Requisitado	2.825.656,94	2.519.621,52	3.571.974,71	3.011.466,25	3.793.800,00	4.630.600,00	20.353.119,42	3.392.186,57	0,26%
31910000 APLICAÇÃO DIRETA - OP. INTRAORÇAMENTÁRIAS	246.452.205,80	239.745.541,17	300.989.523,96	340.126.547,64	358.322.837,43	374.046.600,00	1.485.636.656,00	247.606.109,33	18,93%
31911300 Obrigações Patronais	245.919.812,85	239.745.541,17	296.364.928,19	335.164.899,51	352.993.400,00	367.267.600,00	1.470.188.581,72	245.031.430,29	35723,29%
31919100 Sentença Judiciais	0,00	0,00	0,00	0,00	0,00	100.000,00	0,00	0,00	0,00%
31919200 Despesas de Exercícios Anteriores	532.392,95	0,00	4.624.595,77	4.961.648,13	5.329.437,43	6.679.000,00	15.448.074,28	2.574.679,05	0,20%

FONTE: SEMFAZ/COGOEF

Dotação Atualizada 2024

EMISSÃO: 24/01/2024 15h48

ANTONIO SILVA RCHA
Assinado por: 1 pessoal
Para verificar a validade das assinaturas, acesse <https://aracaju.1doc.com.br/verificacao/8CC9-A6D6-A536-E8AD> e informe o código 8CC9-A6D6-A536-E8AD





ESTADO DE SERGIPE
PREFEITURA MUNICIPAL DE ARACAJU

DEMONSTRATIVO DA DESPESA LIQUIDADA DE PESSOAL POR FUNÇÃO DE GOVERNO
(PORTARIA MPOG Nº 42, DE 14.04.199)

DESPESA DE PESSOAL POR FUNÇÃO	JAN	FEV	MAR	ABR	MAI	JUN	JUL	AGO	SET	OUT	NOV	DEZ	TOTAL
01 - Legislativa	4.020.588,01	0,00	0,00	0,00	0,00	0,00	0,00	0,00	0,00	0,00	0,00	0,00	4.020.588,01
04 - Administração	27.654.418,99	0,00	0,00	0,00	0,00	0,00	0,00	0,00	0,00	0,00	0,00	0,00	27.654.418,99
08 - Assistência Social	3.678.594,12	0,00	0,00	0,00	0,00	0,00	0,00	0,00	0,00	0,00	0,00	0,00	3.678.594,12
09 - Previdência Social	30.247.242,77	0,00	0,00	0,00	0,00	0,00	0,00	0,00	0,00	0,00	0,00	0,00	30.247.242,77
10 - Saúde	21.895.097,27	0,00	0,00	0,00	0,00	0,00	0,00	0,00	0,00	0,00	0,00	0,00	21.895.097,27
11 - Trabalho	433.096,17	0,00	0,00	0,00	0,00	0,00	0,00	0,00	0,00	0,00	0,00	0,00	433.096,17
12 - Educação	26.595.684,21	0,00	0,00	0,00	0,00	0,00	0,00	0,00	0,00	0,00	0,00	0,00	26.595.684,21
26 - Transporte	3.666.851,00	0,00	0,00	0,00	0,00	0,00	0,00	0,00	0,00	0,00	0,00	0,00	3.666.851,00
27 - Desporto e Lazer	350.309,43	0,00	0,00	0,00	0,00	0,00	0,00	0,00	0,00	0,00	0,00	0,00	350.309,43
28 - Encargos Especiais	1.069.184,08	0,00	0,00	0,00	0,00	0,00	0,00	0,00	0,00	0,00	0,00	0,00	1.069.184,08
TOTAL	119.611.066,05	0,00	0,00	0,00	0,00	0,00	0,00	0,00	0,00	0,00	0,00	0,00	119.611.066,05

FONTE: PMA-SEMFAZ-COGOEUF

EMIÇÃO: 14/12/2023 10H25



ESTADO DE SERGIPE
PREFEITURA MUNICIPAL DE ARACAJU

PARTICIPAÇÃO DA DESPESA LIQUIDADA DE PESSOAL POR FUNÇÃO 2024

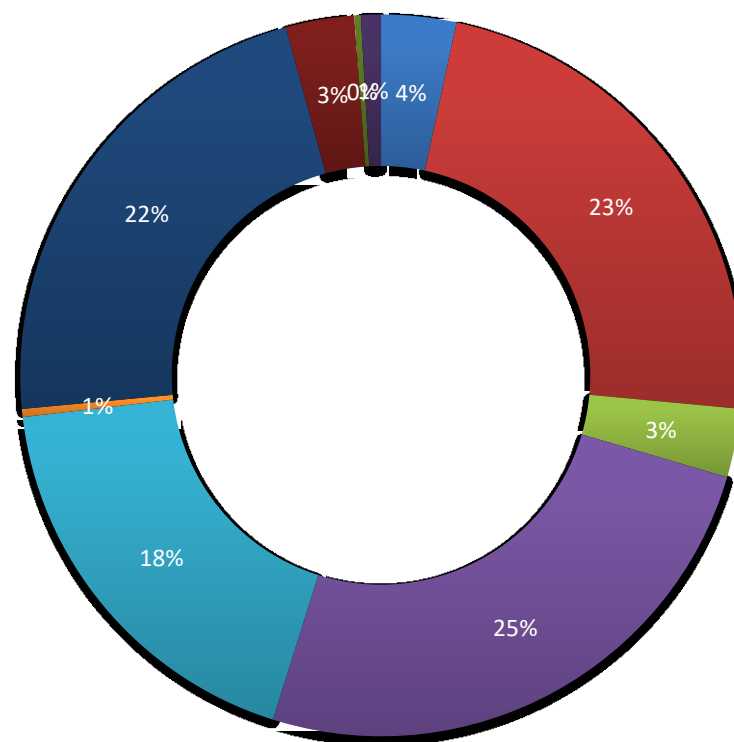

■ 01 - Legislativa

■ 04 - Administração

■ 08 - Assistência Social

■ 09 - Previdência Social

■ 10 - Saúde

■ 11 - Trabalho

■ 12 - Educação

■ 26 - Transporte

■ 27 - Desporto e Lazer

■ 28 - Encargos Especiais



DEMONSTRATIVO DAS FOLHAS PAGAS PELA ADMINISTRAÇÃO ATUAL E DA ADMINISTRAÇÃO ANTERIOR NA GESTÃO ATUAL

Gastos com pessoal em 2017-2023								Gastos com pessoal 2023 - Executivo													TOTAL		
Descrição da Conta	2017	2018	2019	2020	2021	2022	2023	JANEIRO	FEVEREIRO	MARÇO	ABRIL	MAIO	JUNHO	JULHO	AGOSTO	SETEMBRO	OUTUBRO	NOVEMBRO	13º 2º Parc.	DEZEMBRO		2023	
Folha 2017*	744.779.213							0	0	0	0	0	0	0	0	0	0	0	0	0	0	0	744.779.213
13º Sal. 1ª e 2ª Parcela/2017	74.625.470							0	0	0	0	0	0	0	0	0	0	0	0	0	0	0	74.625.470
1/3 de Férias/2017	12.368.881							0	0	0	0	0	0	0	0	0	0	0	0	0	0	0	12.368.881
13º Sal. 2016	44.090.227							0	0	0	0	0	0	0	0	0	0	0	0	0	0	0	44.090.227
Salários pagos Consignados/2016	43.041.608							0	0	0	0	0	0	0	0	0	0	0	0	0	0	0	43.041.608
Folha 2018 Paga		1.007.603.245						0	0	0	0	0	0	0	0	0	0	0	0	0	0	0	1.007.603.245
1/3 Férias/2018		12.980.330						0	0	0	0	0	0	0	0	0	0	0	0	0	0	0	12.980.330
13º Sal. 1ª e 2ª Parcela/2018		71.876.012						0	0	0	0	0	0	0	0	0	0	0	0	0	0	0	71.876.012
Folha 2019 Paga			1.016.562.850					0	0	0	0	0	0	0	0	0	0	0	0	0	0	0	1.016.562.850
1/3 Férias/2019 e Indenização			13.009.977					0	0	0	0	0	0	0	0	0	0	0	0	0	0	0	13.009.977
13º Sal. 1ª e 2ª Parcela/2019			79.185.640					0	0	0	0	0	0	0	0	0	0	0	0	0	0	0	79.185.640
Folha 2020 Paga				1.068.195.910				0	0	0	0	0	0	0	0	0	0	0	0	0	0	0	1.068.195.910
1/3 Férias/2020 e Indenização				28.422.141				0	0	0	0	0	0	0	0	0	0	0	0	0	0	0	28.422.141
13º Sal. 1ª e 2ª Parcela/2020				22.210.595				0	0	0	0	0	0	0	0	0	0	0	0	0	0	0	22.210.595
Folha 2021 Paga					1.015.566.147			0	0	0	0	0	0	0	0	0	0	0	0	0	0	0	1.015.566.147
1/3 Férias/2021 e Indenização					14.467.196			0	0	0	0	0	0	0	0	0	0	0	0	0	0	0	14.467.196
13º Sal. 1ª e 2ª Parcela/2021					87.027.961			0	0	0	0	0	0	0	0	0	0	0	0	0	0	0	87.027.961
Folha 2022 Paga						1.306.121.043		0	0	0	0	0	0	0	0	0	0	0	0	0	0	0	1.306.121.043
1/3 Férias/2022 e Indenização						19.211.478		0	0	0	0	0	0	0	0	0	0	0	0	0	0	0	19.211.478
13º Sal. 1ª e 2ª Parcela/2022						22.128.892		0	0	0	0	0	0	0	0	0	0	0	0	0	0	0	22.128.892
Folha 2023 Paga							1.278.840.226	115.056.435	0	0	0	0	0	0	0	0	0	0	0	0	0	115.056.435	1.393.896.661
1/3 Férias/2023 e Indenização							18.015.966	952.445	0	0	0	0	0	0	0	0	0	0	0	0	0	952.445	18.968.411
13º Sal. 1ª e 2ª Parcela/2023							113.362.646	0	0	0	0	0	0	0	0	0	0	0	0	0	0	0	113.362.646
Total Geral	918.905.399	1.092.459.587	1.108.758.467	1.118.828.646	1.117.061.304	1.347.461.413	1.410.218.838	116.008.880	0	0	0	0	0	0	0	0	0	0	0	0	0	0	116.008.880

Assinado em: 2023/09/11 15:28:32
Para verificação: https://aracaju.tpb.com.br/verificacao/BOC9-A6D6-A536-E8AD e informe o código 8CC9-A6D6-A536-E8AD



Gráfico Gastos Com Pessoal - 2017-2024 - Em R\$

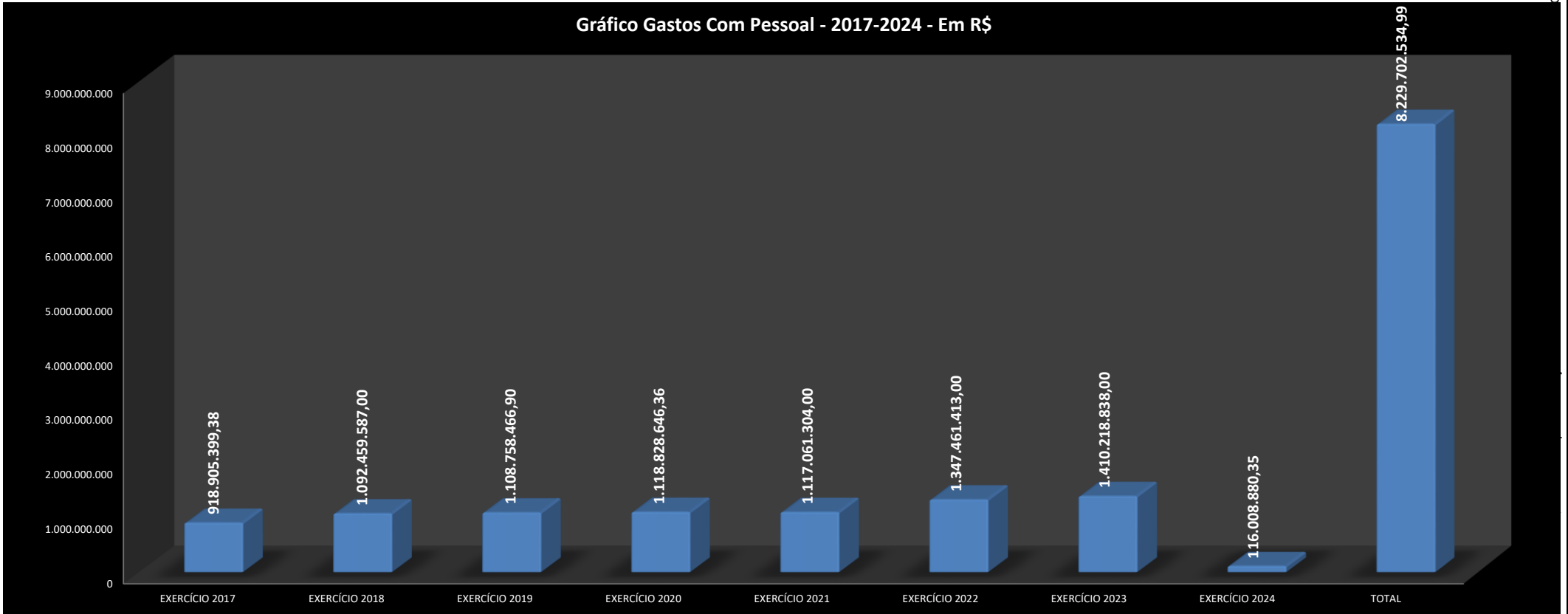

FONTE: SEMFAZ-COGOF

EMIÇÃO: 24/01/2024 15H32

Assinado por [nome] para verificar a validade

Assinado por [nome] para verificar a validade





MÊS	DIA	NRS	ÓRGÃOS	TIPO	VALOR R\$
JANEIRO/2024	31/01/2024	127	SEGOV- GP -GVP	Estatutários, Agentes Políticos, CCs, Estagiários e P. Alimentícia	544.858,10
		141	PGM	Estatutários, Agentes Políticos, CCs, Estagiários e P. Alimentícia	1.110.936,02
		41	CGM	Estatutários, Agentes Políticos, CCs, Estagiários e P. Alimentícia	144.511,94
		55	SECOM	Estatutários, Agentes Políticos, CCs, Estagiários e P. Alimentícia	203.641,47
		819	SEMFAS	Estatutários, Agentes Políticos, CCs, Estagiários, Temporários, P. Alimentícia, Cons. Tutelar	1.885.965,44
		205	SEMFAZ	Estatutários, Agentes Políticos, CCs, Estagiários e P. Alimentícia	1.166.325,81
		90	SEJESP	Estatutários, Agentes Políticos, CCs, Estagiários e P. Alimentícia	208.021,64
		125	SEMA	Estatutários, Agentes Políticos, CCs, Estagiários e P. Alimentícia	328.273,09
		53	SETUR	Estatutários, Agentes Políticos, CCs, Estagiários e P. Alimentícia	178.034,26
		230	SEMINFRA	Estatutários, Agentes Políticos, CCs, Estagiários e P. Alimentícia	675.425,27
		14	SEMDE	Estatutários, Agentes Políticos, CCs, Estagiários e P. Alimentícia	59.212,50
		6	SEMAPRI	Estatutários, Agentes Políticos, CCs, Estagiários e P. Alimentícia	35.257,75
		90	SEMDEC	Estatutários, Agentes Políticos, CCs, Estagiários e P. Alimentícia	272.634,89
		468	SEMDEC GMA	Estatutários, Agentes Políticos, CCs, Estagiários e P. Alimentícia	2.109.454,74
		240	SEPLOG	Estatutários, Agentes Políticos, CCs, Estagiários e P. Alimentícia	722.139,37
		91	FUNCAJU	Estatutários, Agentes Políticos, CCs, Estagiários e P. Alimentícia	183.500,39
		101	FUNDAT	Estatutários, Agentes Políticos, CCs, Estagiários e P. Alimentícia	202.500,06
		357	EMURB	Estatutários, Agentes Políticos, CCs, Estagiários e P. Alimentícia	1.378.590,14
		771	EMSURB	Estatutários, Agentes Políticos, CCs, Estagiários e P. Alimentícia	1.630.225,94
		353	SMTT	Estatutários, Agentes Políticos, CCs, Estagiários e P. Alimentícia	1.139.860,28
		816	SEMED	Estatutários, Agentes Políticos, CCs, Estagiários, Temporários, P. Alimentícia	1.908.184,43
		1.949	SEMED ED BÁSICA	Estatutários, Agentes Políticos, CCs, Temporários, P. Alimentícia, Cons. Tutelar	10.377.634,84
		3.778	SMS	Estatutários, Agentes Políticos, CCs, Estagiários, Temporários, P. Alimentícia, Cons. Tutelar	12.362.825,90
		22	AJUPREVIDÊNCIA	SERVIDORES DO INSTITUTO	60.949,91
		3.652		INATIVOS, PENSIONISTAS E P. ALIMENTICA - ADMINISTRAÇÃO GERAL	10.461.449,03
		1.859		INATIVOS, PENSIONISTAS E P. ALIMENTICA - MAGISTÉRIO	10.474.176,04
		264		INATIVOS, PENSIONISTAS E P. ALIMENTICA - CMA	1.440.800,07
		244		INATIVOS E PENSIONISTAS CONCURSADOS	760.897,06
TOTAL		16.961			62.026.286,38
INFORMAÇÃO DA FOLHA JANEIRO/2024					VALOR R\$
FOLHA LÍQUIDA					62.026.286,38
PAGAR					62.026.286,38
% PAGO					100,00%
QUANTITATIVO					16.961
FONTE: PMA/SEMFAZ/CGOEF EMISSÃO: 24/01/2024 15h32					PÁGINA 005



EVOLUÇÃO DA FOLHA DE PAGAMENTO NO EXERCÍCIO 2024

TIPO	ORGÃOS	jan/24	fev/24	mar/24	abr/24	mai/24	jun/24	jul/24	ago/24	set/24	out/24	nov/24	13°	dez/24	JAN/DEZ/24	VARIACÃO	
																VALOR	%
DIRETA	SEGOV	1.070.445	0	0	0	0	0	0	0	0	0	0	0	0	1.070.445	-2.938	0%
	PGM	3.960.589	0	0	0	0	0	0	0	0	0	0	0	0	3.960.589	389.564	11%
	CGM	228.927	0	0	0	0	0	0	0	0	0	0	0	0	228.927	-5.913	-3%
	SECOM	358.819	0	0	0	0	0	0	0	0	0	0	0	0	358.819	33.058	10%
	SEMFAS	3.697.174	0	0	0	0	0	0	0	0	0	0	0	0	3.697.174	-242.794	-6%
	SEMFAZ	4.246.133	0	0	0	0	0	0	0	0	0	0	0	0	4.246.133	-917.249	-18%
	SEJESP	353.536	0	0	0	0	0	0	0	0	0	0	0	0	353.536	12.565	4%
	SEMA	647.122	0	0	0	0	0	0	0	0	0	0	0	0	647.122	78.773	14%
	SETUR	285.311	0	0	0	0	0	0	0	0	0	0	0	0	285.311	-1.716.104	-86%
	SEMINFRA	3.646.628	0	0	0	0	0	0	0	0	0	0	0	0	3.646.628	1.583.035	77%
	SEMDEC	570.103	0	0	0	0	0	0	0	0	0	0	0	0	570.103	76.748	16%
	GMA	4.914.999	0	0	0	0	0	0	0	0	0	0	0	0	4.914.999	615.294	14%
	SEMDE	90.584	0	0	0	0	0	0	0	0	0	0	0	0	90.584	90.584	-95%
	SEMAPI	56.046	0	0	0	0	0	0	0	0	0	0	0	0	56.046	56.046	-100%
	SEPLOG	1.657.998	0	0	0	0	0	0	0	0	0	0	0	0	1.657.998	-78.626	-5%
SEMED	26.703.877	0	0	0	0	0	0	0	0	0	0	0	0	26.703.877	2.509.651	10%	
SMS	22.564.314	0	0	0	0	0	0	0	0	0	0	0	0	22.564.314	1.321.857	6%	
TOTAL		75.052.603	0	0	0	0	0	0	0	0	0	0	0	0	75.052.603	3.803.550	5%
INDIRETA	FUNCAJU	367.341	0	0	0	0	0	0	0	0	0	0	0	0	367.341	53.039	17%
	FUNDAT	403.331	0	0	0	0	0	0	0	0	0	0	0	0	403.331	137.640	52%
	EMURB	2.656.975	0	0	0	0	0	0	0	0	0	0	0	0	2.656.975	-187.537	-7%
	EMSURB	3.035.495	0	0	0	0	0	0	0	0	0	0	0	0	3.035.495	473.812	18%
	SMTT	3.671.107	0	0	0	0	0	0	0	0	0	0	0	0	3.671.107	129.790	4%
	PREVIDÊNCIA	30.822.029	0	0	0	0	0	0	0	0	0	0	0	0	30.822.029	3.276.839	12%
TOTAL		40.956.277	0	0	0	0	0	0	0	0	0	0	0	0	40.956.277	3.883.583	10%
TOTAL GERAL		116.008.880	0	0	0	0	0	0	0	0	0	0	0	0	116.008.880	7.687.132	7%

FONTE: PMA/SEMFAZ-COGOE F

EMIÇÃO: 24/01/2024 15H32

NOTA:

EVOLUÇÃO DA FOLHA DE PAGAMENTO NO EXERCÍCIO 2023

TIPO	ORGÃOS	jan/23	fev/23	mar/23	abr/23	mai/23	jun/23	jul/23	ago/23	set/23	out/23	nov/23	13°	dez/23	JAN/DEZ/23	3% PARTICIPAÇÃO 2023
DIRETA	SEGOV	1.073.383													1.073.383	1%
	PGM	3.571.025													3.571.025	3%
	CGM	234.840													234.840	0%
	SECOM	325.761													325.761	0%
	SEMFAS	3.939.968													3.939.968	4%
	SEMFAZ	5.163.381													5.163.381	5%
	SEJESP	340.971													340.971	0%
	SEMA	568.349													568.349	1%
	SETUR	2.001.416													2.001.416	2%
	SEMINFRA	2.063.593													2.063.593	2%
	SEMDEC	493.355													493.355	0%
	GMA	4.299.705													4.299.705	4%
	SEMDE	0													0	0%
	SEMAPI	0													0	0%
	SEPLOG	1.736.623													1.736.623	2%
SEMED	24.194.226													24.194.226	22%	
SMS	21.242.457													21.242.457	20%	
TOTAL		71.249.053	0	0	0	0	0	0	0	0	0	0	0	0	71.249.053	66%
INDIRETA	FUNCAJU	314.301													314.301	0%
	FUNDAT	265.691													265.691	0%
	EMURB	2.844.512													2.844.512	3%
	EMSURB	2.561.683													2.561.683	2%
	SMTT	3.541.318													3.541.318	3%
	PREVIDÊNCIA	27.545.189													27.545.189	25%
TOTAL		37.072.695	0	0	0	0	0	0	0	0	0	0	0	0	37.072.695	34%
TOTAL GERAL		108.321.748	0	0	0	0	0	0	0	0	0	0	0	0	108.321.748	100%

FONTE: PMA/SEMFAZ-COGOEAF

EMIÇÃO: 24/01/2024 15H32

NOTA:

Assinado por 1 pessoa: ANTONIO SILVA ROCHA
Para verificar a validade das assinaturas, acesse <https://aracaju.tdoc.com.br/verificacao/8CC9-A6D6-A536-E8AD> e informe o código 8CC9-A6D6-A536-E8AD





EVOLUÇÃO DA FOLHA DE PAGAMENTO DA PREFEITURA DE ARACAJU

Conta	Descrição da Conta	EXERCÍCIO DE 2024													TOTAL
		JANEIRO	FEVEREIRO	MARÇO	ABRIL	MAIO	JUNHO	JULHO	AGOSTO	SETEMBRO	OUTUBRO	NOVEMBRO	13º 2ª Parc.	DEZEMBRO	
101	Salario Base	4.750.035	0	0	0	0	0	0	0	0	0	0	0	0	4.750.035
102	Vencimentos	18.690.524	0	0	0	0	0	0	0	0	0	0	0	0	18.690.524
103	Subsídios	346.071	0	0	0	0	0	0	0	0	0	0	0	0	346.071
104	1/3 de Férias Gozadas	0	0	0	0	0	0	0	0	0	0	0	0	0	0
105	Salario Familia	6.328	0	0	0	0	0	0	0	0	0	0	0	0	6.328
106	Auxilio Maternidade	0	0	0	0	0	0	0	0	0	0	0	0	0	0
107	Gratif. Periculosidade	499.050	0	0	0	0	0	0	0	0	0	0	0	0	499.050
108	Adicional Insalubridade	240.125	0	0	0	0	0	0	0	0	0	0	0	0	240.125
109	Adicional Noturno	265.497	0	0	0	0	0	0	0	0	0	0	0	0	265.497
110	Adicional Terço Tempo de Serviço	4.588.162	0	0	0	0	0	0	0	0	0	0	0	0	4.588.162
111	13º Sal. 1ª Parcela	0	0	0	0	0	0	0	0	0	0	0	0	0	0
112	13º Sal. 2ª Parcela	0	0	0	0	0	0	0	0	0	0	0	0	0	0
113	Hora Extra 60% Normal	0	0	0	0	0	0	0	0	0	0	0	0	0	0
114	Alto Insuficiencia de Saldo	0	0	0	0	0	0	0	0	0	0	0	0	0	0
116	Triênio	4.406.381	0	0	0	0	0	0	0	0	0	0	0	0	4.406.381
118	Gratif. Especial S/CC	0	0	0	0	0	0	0	0	0	0	0	0	0	0
119	Hora Extra 60% Dobrada	0	0	0	0	0	0	0	0	0	0	0	0	0	0
120	Hora Extra 100%	459.387	0	0	0	0	0	0	0	0	0	0	0	0	459.387
121	Hora Extra 50%	85.110	0	0	0	0	0	0	0	0	0	0	0	0	85.110
122	Hora Extra 100% Mes Anterior	1.392	0	0	0	0	0	0	0	0	0	0	0	0	1.392
123	Hora Extra 50% Mes Ant.	951	0	0	0	0	0	0	0	0	0	0	0	0	951
124	Adicional Noturno Mes Anterior	0	0	0	0	0	0	0	0	0	0	0	0	0	0
125	1/3 de Ferias	953.445	0	0	0	0	0	0	0	0	0	0	0	0	953.445
126	Dif. 1/3 Ferias	5.187	0	0	0	0	0	0	0	0	0	0	0	0	5.187
128	Hora Extra 60% Normal anterior	0	0	0	0	0	0	0	0	0	0	0	0	0	0
129	Hora Extra 60% Dobrada anterior	0	0	0	0	0	0	0	0	0	0	0	0	0	0
131	Pensão Judicial	309.483	0	0	0	0	0	0	0	0	0	0	0	0	309.483
132	Proventos Inativos	15.436.941	0	0	0	0	0	0	0	0	0	0	0	0	15.436.941
133	Pensionistas Pensao Morte	2.682.595	0	0	0	0	0	0	0	0	0	0	0	0	2.682.595
136	Auxilio Transporte	110.303	0	0	0	0	0	0	0	0	0	0	0	0	110.303
137	Dif. de Subsídio	5.355	0	0	0	0	0	0	0	0	0	0	0	0	5.355
138	Cargo em Comissao	2.383.582	0	0	0	0	0	0	0	0	0	0	0	0	2.383.582
139	Auxilio Transporte Ant	513	0	0	0	0	0	0	0	0	0	0	0	0	513
140	Função Grat. Magistério	762.793	0	0	0	0	0	0	0	0	0	0	0	0	762.793
142	Função Grat. Especial	3.046	0	0	0	0	0	0	0	0	0	0	0	0	3.046
143	Gratif. de Titulacao	1.093.233	0	0	0	0	0	0	0	0	0	0	0	0	1.093.233
144	Gratif. Tempo Integral	63.395	0	0	0	0	0	0	0	0	0	0	0	0	63.395
145	Gratif. Comissao Trabalho	143.421	0	0	0	0	0	0	0	0	0	0	0	0	143.421
146	Gratif. Incremento	0	0	0	0	0	0	0	0	0	0	0	0	0	0
147	Gratif. Produtividade	0	0	0	0	0	0	0	0	0	0	0	0	0	0
148	Gratif. Regencia de Classe	19.835	0	0	0	0	0	0	0	0	0	0	0	0	19.835
149	Gratif. Universitario	23.990	0	0	0	0	0	0	0	0	0	0	0	0	23.990
150	Gratif. Especial s/CC	2.663.212	0	0	0	0	0	0	0	0	0	0	0	0	2.663.212
151	Dif. Comissão de Trabalho	2.699	0	0	0	0	0	0	0	0	0	0	0	0	2.699
152	Dif. de Func. Grat. Magisterio	8.925	0	0	0	0	0	0	0	0	0	0	0	0	8.925
153	Auxilio Doença	25.636	0	0	0	0	0	0	0	0	0	0	0	0	25.636
155	Cargo em Comissão - Média Aritimética	147.746	0	0	0	0	0	0	0	0	0	0	0	0	147.746

8CC9-A6D6-A536-E8AD



EVOLUÇÃO DA FOLHA DE PAGAMENTO DA PREFEITURA DE ARACAJU

Conta	Descrição da Conta	EXERCICIO DE 2024													TOTAL	
		JANEIRO	FEVEREIRO	MARÇO	ABRIL	MAIO	JUNHO	JULHO	AGOSTO	SETEMBRO	OUTUBRO	NOVEMBRO	13º 2º Parc.	DEZEMBRO		
156	Dif. de Salario Família	179	0	0	0	0	0	0	0	0	0	0	0	0	0	179
158	13º Salario Proporcional	3.529	0	0	0	0	0	0	0	0	0	0	0	0	0	3.529
159	13º Salario Exer Ant	34.932	0	0	0	0	0	0	0	0	0	0	0	0	0	34.932
160	Gratíf. Especial s/CCE	2.181.513	0	0	0	0	0	0	0	0	0	0	0	0	0	2.181.513
162	Gratíf. Incorporada	0	0	0	0	0	0	0	0	0	0	0	0	0	0	0
163	Gratíf. Especial	17.762	0	0	0	0	0	0	0	0	0	0	0	0	0	17.762
165	Auxilio Creche	0	0	0	0	0	0	0	0	0	0	0	0	0	0	0
166	Gratíf. de Funcao	1.205	0	0	0	0	0	0	0	0	0	0	0	0	0	1.205
168	Gratíf. de Atividade	1.207	0	0	0	0	0	0	0	0	0	0	0	0	0	1.207
172	Comissão de Substituição	66.353	0	0	0	0	0	0	0	0	0	0	0	0	0	66.353
173	Dedicacao Exclusiva	270.661	0	0	0	0	0	0	0	0	0	0	0	0	0	270.661
174	Gratíf. Ativ. Tec. Pedag.	15.462	0	0	0	0	0	0	0	0	0	0	0	0	0	15.462
176	Gratíf. Tempo Integral Incorporada	1.065.366	0	0	0	0	0	0	0	0	0	0	0	0	0	1.065.366
177	Indenização de Férias	0	0	0	0	0	0	0	0	0	0	0	0	0	0	0
178	1/3 de Férias Indenização	0	0	0	0	0	0	0	0	0	0	0	0	0	0	0
179	Restituicao de Atrasos	0	0	0	0	0	0	0	0	0	0	0	0	0	0	0
180	Restituicao de Faltas	865	0	0	0	0	0	0	0	0	0	0	0	0	0	865
181	Gratificação de Desempenho	282.192	0	0	0	0	0	0	0	0	0	0	0	0	0	282.192
182	Anuenio	0	0	0	0	0	0	0	0	0	0	0	0	0	0	0
183	Cargo em Comissão Especial	157.097	0	0	0	0	0	0	0	0	0	0	0	0	0	157.097
186	Vantagem Pessoal	0	0	0	0	0	0	0	0	0	0	0	0	0	0	0
188	Restituição de suspensão	0	0	0	0	0	0	0	0	0	0	0	0	0	0	0
189	Complemento Salarial mês Anterior	3.314	0	0	0	0	0	0	0	0	0	0	0	0	0	3.314
190	Complemento Salarial	152.713	0	0	0	0	0	0	0	0	0	0	0	0	0	152.713
191	Gratíf. Majoração	0	0	0	0	0	0	0	0	0	0	0	0	0	0	0
194	Dif.Trienio	0	0	0	0	0	0	0	0	0	0	0	0	0	0	0
195	Sentença Judicial	1.024	0	0	0	0	0	0	0	0	0	0	0	0	0	1.024
196	Dif. 13. Salario	26.516	0	0	0	0	0	0	0	0	0	0	0	0	0	26.516
197	Dif. Exercicios Anteriores	0	0	0	0	0	0	0	0	0	0	0	0	0	0	0
198	Dif. Gratificação	1.491	0	0	0	0	0	0	0	0	0	0	0	0	0	1.491
199	Dif. CC	8.209	0	0	0	0	0	0	0	0	0	0	0	0	0	8.209
200	Dif. de Substituição	2.137	0	0	0	0	0	0	0	0	0	0	0	0	0	2.137
201	Dif. Vencimento	20.087	0	0	0	0	0	0	0	0	0	0	0	0	0	20.087
202	Dif. De Pensão Alimentica	0	0	0	0	0	0	0	0	0	0	0	0	0	0	0
203	Dif. Pensao P/ Falecimento	1.430	0	0	0	0	0	0	0	0	0	0	0	0	0	1.430
205	Restituição Contrb. Sindical	0	0	0	0	0	0	0	0	0	0	0	0	0	0	0
206	Adicional Insalubridade Anterior	51.853	0	0	0	0	0	0	0	0	0	0	0	0	0	51.853
208	Gratíf. Esp. Seg. Pública	0	0	0	0	0	0	0	0	0	0	0	0	0	0	0
210	Dif. de Proventos	1.173	0	0	0	0	0	0	0	0	0	0	0	0	0	1.173
212	Dif Adicional Noturno	0	0	0	0	0	0	0	0	0	0	0	0	0	0	0
214	Auxílio Alimentação	294.525	0	0	0	0	0	0	0	0	0	0	0	0	0	294.525
216	Abono Permanente	278.475	0	0	0	0	0	0	0	0	0	0	0	0	0	278.475
218	Prêmio por Assiduidade - Emsurb	7.568	0	0	0	0	0	0	0	0	0	0	0	0	0	7.568
219	Gratíf. Nivel Técnico	1.465	0	0	0	0	0	0	0	0	0	0	0	0	0	1.465
220	Gratíf. Nivel Universitário - EMSURB	2.691	0	0	0	0	0	0	0	0	0	0	0	0	0	2.691
221	Auxílio Alimentação Anterior	13.559	0	0	0	0	0	0	0	0	0	0	0	0	0	13.559



Assinado por 1 pessoa: ANTONIO SILVA ROCHA em 26/09/2024 às 14:09:09. Para validar a validade do documento acesse o link: https://aracaju.erp.sistema.tre.com.br/portal/validacao/8CC09-A6D6-A536-E8AD



EVOLUÇÃO DA FOLHA DE PAGAMENTO DA PREFEITURA DE ARACAJU

Conta	Descrição da Conta	EXERCÍCIO DE 2024													TOTAL
		JANEIRO	FEVEREIRO	MARÇO	ABRIL	MAIO	JUNHO	JULHO	AGOSTO	SETEMBRO	OUTUBRO	NOVEMBRO	13º 2º Parc.	DEZEMBRO	
222	Restituição Ipês Saúde	5.772	0	0	0	0	0	0	0	0	0	0	0	0	5.772
223	Quinquênio	7.673	0	0	0	0	0	0	0	0	0	0	0	0	7.673
226	Gratíf. Fixa CC	538	0	0	0	0	0	0	0	0	0	0	0	0	538
228	Gratíf. Comissao Trabalho II	46.858	0	0	0	0	0	0	0	0	0	0	0	0	46.858
229	Gratíf. Irredutibilidade Lei 051/01	260.651	0	0	0	0	0	0	0	0	0	0	0	0	260.651
233	Bolsa Estagio	460.166	0	0	0	0	0	0	0	0	0	0	0	0	460.166
238	Restituição Redutor Constitucional	10.486	0	0	0	0	0	0	0	0	0	0	0	0	10.486
239	Gratificação	6.425	0	0	0	0	0	0	0	0	0	0	0	0	6.425
240	Adicinal	699	0	0	0	0	0	0	0	0	0	0	0	0	699
242	Gratíf. Irred. Ins. Art. 46 - Lei 61/03	3.909	0	0	0	0	0	0	0	0	0	0	0	0	3.909
243	Gratíf. Irred. Sal. Art. 43 - Lei 61/03	9.525	0	0	0	0	0	0	0	0	0	0	0	0	9.525
245	Gratíf. Fixa CEO	27.090	0	0	0	0	0	0	0	0	0	0	0	0	27.090
246	Complemento Prog. Saúde Família - PSF	106.196	0	0	0	0	0	0	0	0	0	0	0	0	106.196
247	Complemento Condíc. Espec. de Trabalho	902	0	0	0	0	0	0	0	0	0	0	0	0	902
248	Gratíf. Especial de Trabalho Saúde	52.472	0	0	0	0	0	0	0	0	0	0	0	0	52.472
249	Função Gratificada Saúde	475.095	0	0	0	0	0	0	0	0	0	0	0	0	475.095
250	Complemento de Gratificação	440.370	0	0	0	0	0	0	0	0	0	0	0	0	440.370
251	Gratíf. Especial de Trabalho Saúde II	49.325	0	0	0	0	0	0	0	0	0	0	0	0	49.325
252	Dif. Letras	450	0	0	0	0	0	0	0	0	0	0	0	0	450
255	Aux. Acord. Filho Def/1999 Emsurb	15.532	0	0	0	0	0	0	0	0	0	0	0	0	15.532
256	Estabilidade Financeira	605	0	0	0	0	0	0	0	0	0	0	0	0	605
265	Grat. Caráter Pessoal Art.05 Lei 3549/08	701.353	0	0	0	0	0	0	0	0	0	0	0	0	701.353
266	Grat. Funcional Art.06 Lei 3549/08	34.108	0	0	0	0	0	0	0	0	0	0	0	0	34.108
267	Grat. Titulação Fixa Lei 3550/08	82.152	0	0	0	0	0	0	0	0	0	0	0	0	82.152
268	Grat. Irred. Insal. Art. 07 Lei 3549/08	1.012	0	0	0	0	0	0	0	0	0	0	0	0	1.012
269	Grat Insalubridade Lei 3549/08	1.739	0	0	0	0	0	0	0	0	0	0	0	0	1.739
270	Grat. Adicional Art. 05 Lei 078/08	1.976	0	0	0	0	0	0	0	0	0	0	0	0	1.976
273	Comp. Piso Salarial Lei Federal 11738/08	61.669	0	0	0	0	0	0	0	0	0	0	0	0	61.669
274	Dif. Reajuste Salarial	8.305	0	0	0	0	0	0	0	0	0	0	0	0	8.305
277	Determinação Judicial	2.751	0	0	0	0	0	0	0	0	0	0	0	0	2.751
279	Comp. Piso Salarial	1.123.874	0	0	0	0	0	0	0	0	0	0	0	0	1.123.874
282	Prêmio de Desempenho Lei 3821/10	838.940	0	0	0	0	0	0	0	0	0	0	0	0	838.940
284	Gratíf. Periculosidade Anterior	3.246	0	0	0	0	0	0	0	0	0	0	0	0	3.246
287	Dif. Salario Base	5.036	0	0	0	0	0	0	0	0	0	0	0	0	5.036
288	Horas Extras 70% - Emsurb	19.010	0	0	0	0	0	0	0	0	0	0	0	0	19.010
289	Auxílio - Uniforme GMA	38.181	0	0	0	0	0	0	0	0	0	0	0	0	38.181
290	Dif. Gratíf. Tempo Integral	0	0	0	0	0	0	0	0	0	0	0	0	0	0
291	Grat. Especial Ativ.de pregão	26.078	0	0	0	0	0	0	0	0	0	0	0	0	26.078
292	Vantagem Pessoal Incorporada Lei 131/14	198.870	0	0	0	0	0	0	0	0	0	0	0	0	198.870
294	Vantagem Pessoal Incorporada ant.	0	0	0	0	0	0	0	0	0	0	0	0	0	0
296	Horas Extras 70% - Emsurb Ant.	0	0	0	0	0	0	0	0	0	0	0	0	0	0
297	Auxilio Uniforme SMTT Lei 4700,15	0	0	0	0	0	0	0	0	0	0	0	0	0	0
301	Grat. Cond. de Veículos em Escala	0	0	0	0	0	0	0	0	0	0	0	0	0	0
302	CC Incorporado	0	0	0	0	0	0	0	0	0	0	0	0	0	0
303	Auxilio Saúde	3.767	0	0	0	0	0	0	0	0	0	0	0	0	3.767
307	Gratíf. Rep. Gabinete	54.119	0	0	0	0	0	0	0	0	0	0	0	0	54.119
309	Ampliação de Crga Horaria	0	0	0	0	0	0	0	0	0	0	0	0	0	0
310	Restituição de Previdência	70.623	0	0	0	0	0	0	0	0	0	0	0	0	70.623
312	Restituição Vale Transporte	195	0	0	0	0	0	0	0	0	0	0	0	0	195

ANTONIO JOSÉ SILVA ROCHA SILVA
Assinado por 1 pessoa. Para verificar a validade das assinaturas, acesse o portal Gov.br. Nº 06-A536-E8AD



EVOLUÇÃO DA FOLHA DE PAGAMENTO DA PREFEITURA DE ARACAJU

Conta	Descrição da Conta	EXERCÍCIO DE 2024														TOTAL
		JANEIRO	FEVEREIRO	MARÇO	ABRIL	MAIO	JUNHO	JULHO	AGOSTO	SETEMBRO	OUTUBRO	NOVEMBRO	13º 2ª Parc.	DEZEMBRO		
314	Restituição Desc. Indevido	114	0	0	0	0	0	0	0	0	0	0	0	0	0	114
317	Dif. Horas Suplementares	14.094	0	0	0	0	0	0	0	0	0	0	0	0	0	14.094
321	Dif. Bolsa Estagio	7.646	0	0	0	0	0	0	0	0	0	0	0	0	0	7.646
324	Dif. de Adicional 1/3	14.865	0	0	0	0	0	0	0	0	0	0	0	0	0	14.865
326	Licença Maternidade	46.163	0	0	0	0	0	0	0	0	0	0	0	0	0	46.163
327	Gratíf. Participação Eventos	58.814	0	0	0	0	0	0	0	0	0	0	0	0	0	58.814
328	Adicional Insal. Art. 46 - Lei 61/03	737.548	0	0	0	0	0	0	0	0	0	0	0	0	0	737.548
329	Triênio - LC 61/2003	77.527	0	0	0	0	0	0	0	0	0	0	0	0	0	77.527
330	Titulação - LC 61/2003	63.476	0	0	0	0	0	0	0	0	0	0	0	0	0	63.476
335	Complemento Gratificação Anterior	377	0	0	0	0	0	0	0	0	0	0	0	0	0	377
338	Horas Suplementares	0	0	0	0	0	0	0	0	0	0	0	0	0	0	0
340	Função Gratificada Especial	158.027	0	0	0	0	0	0	0	0	0	0	0	0	0	158.027
340	Dif. Função Gratificada Especial	0	0	0	0	0	0	0	0	0	0	0	0	0	0	0
342	Gratíf. Cond. Esp. Trabalho - Emsurb	95.503	0	0	0	0	0	0	0	0	0	0	0	0	0	95.503
343	Vale Alimentação EMSURB	51.545	0	0	0	0	0	0	0	0	0	0	0	0	0	51.545
344	Vale Refeição EMSURB	29.327	0	0	0	0	0	0	0	0	0	0	0	0	0	29.327
349	Grat. Participação Eventos Anterior	0	0	0	0	0	0	0	0	0	0	0	0	0	0	0
350	Abono Pecuniário	2.932	0	0	0	0	0	0	0	0	0	0	0	0	0	2.932
351	Sexta Parte	1.439	0	0	0	0	0	0	0	0	0	0	0	0	0	1.439
353	Grat. Titulação Art.1º Lei 3550/08	797.552	0	0	0	0	0	0	0	0	0	0	0	0	0	797.552
354	Gratíf. Partic. Eventos-Campanhas Diurno	11.988	0	0	0	0	0	0	0	0	0	0	0	0	0	11.988
355	Auxilio Protetor Solar	35.486	0	0	0	0	0	0	0	0	0	0	0	0	0	35.486
356	Auxilio Protetor Solar Anterior	0	0	0	0	0	0	0	0	0	0	0	0	0	0	0
360	Gratíf. Partic. Eventos-Campanhas ant	2.479	0	0	0	0	0	0	0	0	0	0	0	0	0	2.479
361	Supervisão Técnica	17.941	0	0	0	0	0	0	0	0	0	0	0	0	0	17.941
363	Gratíf. Partic. Eventos Campanha Noturno	7.654	0	0	0	0	0	0	0	0	0	0	0	0	0	7.654
364	Grat. Ativ. Fiscalização GAF	126.920	0	0	0	0	0	0	0	0	0	0	0	0	0	126.920
365	Grat. Especial ECA Art.1º Lei 3748/09	70.957	0	0	0	0	0	0	0	0	0	0	0	0	0	70.957
366	Vantagem Carater Pessoal VCP LC 139/14	16.356	0	0	0	0	0	0	0	0	0	0	0	0	0	16.356
367	Dif. Mês Anerior	0	0	0	0	0	0	0	0	0	0	0	0	0	0	0
368	Restituição INSS	3.783	0	0	0	0	0	0	0	0	0	0	0	0	0	3.783
369	Auxilio Uniforme ACS/ACE LEI 482/13	5.800	0	0	0	0	0	0	0	0	0	0	0	0	0	5.800
370	Vantagem Pessoal Incorporada LC 153/16	199.880	0	0	0	0	0	0	0	0	0	0	0	0	0	199.880
373	Vantagem Pessoal Incorporada	2.865	0	0	0	0	0	0	0	0	0	0	0	0	0	2.865
374	Compl. Prog. Saúde Família - PSF	14.499	0	0	0	0	0	0	0	0	0	0	0	0	0	14.499
375	Grat. Seg. Urbana- GEAGED	27.320	0	0	0	0	0	0	0	0	0	0	0	0	0	27.320
376	GEA Magistério LC 177/2022	6.332.718	0	0	0	0	0	0	0	0	0	0	0	0	0	6.332.718
377	GEA Magistério LC 177/2022 anterior	4.444	0	0	0	0	0	0	0	0	0	0	0	0	0	4.444
378	Vantagem Pessoal Incor	1.276	0	0	0	0	0	0	0	0	0	0	0	0	0	1.276
379	Dif. Grat. De Gestão - GEAGED	2.783	0	0	0	0	0	0	0	0	0	0	0	0	0	2.783
382	Auxilio Óculos	430	0	0	0	0	0	0	0	0	0	0	0	0	0	430
384	Grat de Gestao Lei 4420/13-GEAGED	217.038	0	0	0	0	0	0	0	0	0	0	0	0	0	217.038
385	Dif. Abono Permanente	45.525	0	0	0	0	0	0	0	0	0	0	0	0	0	45.525
387	Grast Incremento Plantão Dec 4663/13	148.972	0	0	0	0	0	0	0	0	0	0	0	0	0	148.972
389	Grat. Titulação Anterior	12.211	0	0	0	0	0	0	0	0	0	0	0	0	0	12.211
390	Grat de Gestao Lei 4420/13-GEAGED	0	0	0	0	0	0	0	0	0	0	0	0	0	0	0
391	Auxilio Qualificação LC 152/2016	21.730	0	0	0	0	0	0	0	0	0	0	0	0	0	21.730
392	Vantagem Pessoal Fisco Judicial 11634/17	88.630	0	0	0	0	0	0	0	0	0	0	0	0	0	88.630
400	Subsídios Requisitados	6.815	0	0	0	0	0	0	0	0	0	0	0	0	0	6.815
402	Grat. Tempo Integral Judicial	5.294	0	0	0	0	0	0	0	0	0	0	0	0	0	5.294

C9-A6D8-6-A536-E8AD





DEMONSTRATIVO DA FOLHA SINTÉTICA JANEIRO/2024
ADMINISTRAÇÃO DIRETA INDIRETA

ÓRGÃO	Ocor.	FOLHA	VALOR R\$	OBRIGAÇÕES PATRONAIS	VALOR	TOTAL
GP	15	PROVENTOS	153.940,63	RPPS PLANO FINANCEIRO 22%	3.956,32	280.612,82
	1	PENSÃO ALIMENTICIA	834,41	RPPS PLANO FINANCEIRO SUPLEMENTAR	91.806,39	
				RPPS PLANO PREVIDENCIÁRIO 22%	0,00	
				IPESSAÚDE	329,72	
				FINANPREV 22%	0,00	
				VALE TRANSPORTE	736,86	
	16	TOTAL	154.775,04	TOTAL	125.837,78	
GVP	0	PROVENTOS	0,00	RPPS PLANO FINANCEIRO 22%	0,00	0,00
				RPPS PLANO FINANCEIRO SUPLEMENTAR	0,00	
				RPPS PLANO PREVIDENCIÁRIO 22%	0,00	
				FINANPREV 22%	0,00	
				VALE TRANSPORTE	0,00	
				IPESSAÚDE	0,00	
	0	TOTAL	0,00	TOTAL	0,00	
SEGOV	107	PROVENTOS	575.562,80	RPPS PLANO FINANCEIRO 22%	3.497,28	775.529,65
	3	PENSÃO ALIMENTICIA	2.111,55	RPPS PLANO FINANCEIRO SUPLEMENTAR	81.154,40	
				RPPS PLANO PREVIDENCIÁRIO 22%	3.751,10	
				RPPS FINANPREV 22%	4.593,24	
				IPESSAÚDE	422,57	
				VALE TRANSPORTE	3.920,47	
	110	TOTAL	577.674,35	TOTAL	197.855,30	
FUNCAJU PESSOAL A DISPOSIÇÃO	1	PROVENTOS	2.483,85	RPPS PLANO FINANCEIRO 22%	481,00	14.302,14
				RPPS PLANO FINANCEIRO SUPLEMENTAR	11.161,59	
				RPPS PLANO PREVIDENCIÁRIO 22%	0,00	
				IPESSAÚDE	175,70	
				VALE TRANSPORTE	0,00	
		1	TOTAL	2.483,85	TOTAL	
ÓRGÃO	Ocor.	FOLHA	VALOR R\$	OBRIGAÇÕES PATRONAIS	VALOR	TOTAL
TOTAL GERAL DA UNIDADE	127		734.933,24		335.511,37	1.070.444,61
PGM	123	PROVENTOS	1.637.116,23	RPPS PLANO FINANCEIRO 22%	85.562,44	3.960.589,09
	2	PENSÃO ALIMENTICIA	7.124,87	RPPS PLANO FINANCEIRO SUPLEMENTAR	1.985.476,41	
	16	ESTAGIÁRIOS	9.887,99	RPPS PLANO PREVIDENCIÁRIO 22%	161.951,14	
				FINANPREV 22%	1.776,30	
				IPESSAÚDE	1.723,34	
				VALE TRANSPORTE	3.755,87	
	141	TOTAL	1.654.129,09	TOTAL	2.306.460,00	
CGM	40	PROVENTOS	190.299,05	RPPS PLANO FINANCEIRO 22%	0,00	228.927,25
	1	ESTAGIÁRIOS	720,00	RPPS PLANO FINANCEIRO SUPLEMENTAR	0,00	
				FINANPREV 22%	569,22	
				IPESSAÚDE	0,00	
				VALE TRANSPORTE	1.609,61	
				INSS	35.729,37	
	41	TOTAL	191.019,05	TOTAL	37.908,20	
VALOR A TRASPORTAR	309		2.580.081,38		2.679.879,57	1.070.444,61



DEMONSTRATIVO DA FOLHA SINTÉTICA JANEIRO/2024
ADMINISTRAÇÃO DIRETA INDIRETA

ÓRGÃO	Ocor.	FOLHA	VALOR R\$	OBRIGAÇÕES PATRONAIS	VALOR	TOTAL
SECOM	52	PROVENTOS	263.025,38	RPPS PLANO FINANCEIRO 22%	1.538,58	358.818,69
	3	ESTAGIÁRIOS	2.139,35	RPPS PLANO FINANCEIRO SUPLEMENTAR	35.702,77	
				IPESSAÚDE	511,83	
				VALE TRANSPORTE	1.259,93	
	55	TOTAL	265.164,73	TOTAL	93.653,96	
ÓRGÃO	Ocor.	FOLHA	VALOR R\$	OBRIGAÇÕES PATRONAIS	VALOR	TOTAL
SEMFAS	574	PROVENTOS	2.201.355,47	RPPS PLANO FINANCEIRO 22%	26.576,62	3.697.173,87
	15	PENSÃO ALIMENTICIA	10.674,39	RPPS PLANO FINANCEIRO SUPLEMENTAR	616.710,48	
	65	ESTAGIÁRIOS	45.569,02	RPPS PLANO PREVIDENCIÁRIO 22%	205.898,96	
	114	CONTRATAÇÃO TEMPORARIA	186.120,46	IPESSAÚDE	36.504,73	
	47	CONSELHOS TUTELARES	70.063,50	VALE TRANSPORTE	53.533,86	
	4	PENSÃO ALIMENTICIA	908,62	INSS	243.257,76	
	819	TOTAL	2.514.691,46	TOTAL	1.182.482,41	
ÓRGÃO	Ocor.	FOLHA	VALOR R\$	OBRIGAÇÕES PATRONAIS	VALOR	TOTAL
SEMFAZ	140	PROVENTOS	1.605.831,84	RPPS PLANO FINANCEIRO 22%	100.052,98	4.246.132,56
	5	PENSÃO ALIMENTICIA	14.550,19	RPPS PLANO FINANCEIRO SUPLEMENTAR	2.321.729,39	
	60	ESTAGIÁRIOS	41.571,34	RPPS PLANO PREVIDENCIÁRIO 22%	65.178,52	
				FINANPREV 22%	1.781,75	
				FUNPREV BA 22%	0,00	
				IPESSAÚDE	2.160,96	
				VALE TRANSPORTE	10.199,29	
205	TOTAL	1.661.953,37	TOTAL	2.584.179,19		
ÓRGÃO	Ocor.	FOLHA	VALOR R\$	OBRIGAÇÕES PATRONAIS	VALOR	TOTAL
SEJESP	66	PROVENTOS	248.284,43	RPPS PLANO FINANCEIRO 22%	1.349,44	353.536,18
	2	PENSÃO ALIMENTICIA	395,28	RPPS PLANO FINANCEIRO SUPLEMENTAR	31.313,76	
	22	ESTAGIÁRIOS	16.360,00	RPPS PLANO PREVIDENCIÁRIO 22%	2.829,86	
				IPESSAÚDE	904,83	
				VALE TRANSPORTE	1.595,91	
90	TOTAL	265.039,71	TOTAL	88.496,47		
ÓRGÃO	Ocor.	FOLHA	VALOR R\$	OBRIGAÇÕES PATRONAIS	VALOR	TOTAL
SEMA	103	PROVENTOS	418.905,96	RPPS PLANO FINANCEIRO 22%	5.305,32	647.122,26
	22	ESTAGIÁRIOS	15.045,64	RPPS PLANO FINANCEIRO SUPLEMENTAR	123.109,95	
				RPPS PLANO PREVIDENCIÁRIO 22%	37.978,58	
				IPESSAÚDE	7.045,99	
				VALE TRANSPORTE	1.507,95	
125	TOTAL	433.951,60	TOTAL	213.170,66		
ÓRGÃO	Ocor.	FOLHA	VALOR R\$	OBRIGAÇÕES PATRONAIS	VALOR	TOTAL
SETUR	44	PROVENTOS	224.631,95	RPPS PLANO FINANCEIRO 22%	0,00	285.311,12
	1	PENSÃO ALIMENTICIA	1.252,72	RPPS PLANO FINANCEIRO SUPLEMENTAR	0,00	
	8	ESTAGIÁRIOS	5.760,00	RPPS PLANO PREVIDENCIÁRIO 22%	1.576,22	
				IPESSAÚDE	291,39	
				VALE TRANSPORTE	2.985,57	
53	TOTAL	231.644,67	TOTAL	53.666,45		
VALOR A TRASPORTAR	1.656		7.952.526,92		6.895.528,71	14.848.055,63





DEMONSTRATIVO DA FOLHA SINTÉTICA JANEIRO/2024
ADMINISTRAÇÃO DIRETA INDIRETA

ÓRGÃO	Ocor.	FOLHA	VALOR R\$	OBRIGAÇÕES PATRONAIS	VALOR	TOTAL
SEMINFRA - EMURB E EMURB PESSOAL A DISPOSIÇÃO	48	PROVENTOS	269.251,13	RPPS PLANO FINANCEIRO 22%	110.159,34	3.646.627,92
	20	ESTAGIÁRIOS	14.400,00	RPPS PLANO FINANCEIRO SUPLEMENTAR	2.556.247,47	
	58	PROVENTOS - EMURB - PESSOAL DISP.	348.501,38	RPPS PLANO PREVIDENCIÁRIO 22%	646,78	
	3	PENSÃO ALIMENTICIA	2.243,08	IPSSAÚDE	18.458,71	
	93	PROVENTOS - EMSURB - PESSOAL DISP.	322.407,16	VALE TRANSPORTE	13.666,84	
	8	PENSÃO ALIMENTICIA	4.312,87	INSS	59.283,35	
	230	TOTAL	961.115,62	TOTAL	2.685.512,30	
ÓRGÃO	Ocor.	FOLHA	VALOR R\$	OBRIGAÇÕES PATRONAIS	VALOR	TOTAL
SEMDEC	72	PROVENTOS	340.692,44	RPPS PLANO FINANCEIRO 22%	6.505,24	570.103,06
	4	PENSÃO ALIMENTICIA	5.314,60	RPPS PLANO FINANCEIRO SUPLEMENTAR	150.954,08	
	14	ESTAGIÁRIOS	10.080,00	RPPS PLANO PREVIDENCIÁRIO 22%	5.079,84	
				FINANPREV 22%	3.309,60	
				RECIPREV 22%	0,00	
				IPREM-SP	0,00	
				IPSSAÚDE	493,58	
				VALE TRANSPORTE	1.798,15	
				INSS	45.875,53	
	90	TOTAL	356.087,04	TOTAL	214.016,02	
ÓRGÃO	Ocor.	FOLHA	VALOR R\$	OBRIGAÇÕES PATRONAIS	VALOR	TOTAL
SEMDEC-GMA	418	PROVENTOS	2.972.504,27	RPPS PLANO FINANCEIRO 22%	61.804,82	4.914.999,29
	50	PENSÃO ALIMENTICIA	51.122,04	RPPS PLANO FINANCEIRO SUPLEMENTAR	1.434.180,85	
				RPPS PLANO PREVIDENCIÁRIO 22%	306.619,08	
				IPSSAÚDE	81.819,53	
				INSS	6.948,70	
468	TOTAL	3.023.626,31	TOTAL	1.891.372,98		
ÓRGÃO	Ocor.	FOLHA	VALOR R\$	OBRIGAÇÕES PATRONAIS	VALOR	TOTAL
SEMDE	14	PROVENTOS	74.042,75	RPPS PLANO FINANCEIRO 22%	0,00	90.583,67
				RPPS PLANO FINANCEIRO SUPLEMENTAR	0,00	
				RPPS PLANO PREVIDENCIÁRIO 22%	0,00	
				VALE TRANSPORTE	100,35	
				INSS	16.440,57	
14	TOTAL	74.042,75	TOTAL	16.540,92		
ÓRGÃO	Ocor.	FOLHA	VALOR R\$	OBRIGAÇÕES PATRONAIS	VALOR	TOTAL
SEMAPI	6	PROVENTOS	45.758,53	RPPS PLANO FINANCEIRO 22%	0,00	56.045,60
				RPPS PLANO FINANCEIRO SUPLEMENTAR	0,00	
				RPPS PLANO PREVIDENCIÁRIO 22%	0,00	
				IPSSAÚDE	0,00	
				INSS	10.287,07	
6	TOTAL	45.758,53	TOTAL	10.287,07		
ÓRGÃO	Ocor.	FOLHA	VALOR R\$	OBRIGAÇÕES PATRONAIS	VALOR	TOTAL
SEPLUG	213	PROVENTOS	922.230,27	RPPS PLANO FINANCEIRO 22%	21.841,26	1.657.997,67
	3	PENSÃO ALIMENTICIA	3.135,62	RPPS PLANO FINANCEIRO SUPLEMENTAR	506.826,42	
	24	ESTAGIÁRIOS	18.075,32	RPPS PLANO PREVIDENCIÁRIO 22%	17.406,96	
				IPSSAÚDE	3.663,41	
				VALE TRANSPORTE	13.629,70	
				FINANPREV	0,00	
240	TOTAL	943.441,21	TOTAL	714.556,46		
TOTAL ADMINISTRAÇÃO GERAL	2.704		13.356.598,38		12.427.814,46	25.784.412,84
VALOR A TRASPORTAR	2.704		13.356.598,38		12.427.814,46	25.784.412,84





DEMONSTRATIVO DA FOLHA SINTÉTICA JANEIRO/2024
ADMINISTRAÇÃO DIRETA INDIRETA

ÓRGÃO	Ocor.	FOLHA	VALOR R\$	OBRIGAÇÕES PATRONAIS	VALOR	TOTAL
MDE	324	PROVENTOS - MDE	1.903.171,82	RPPS PLANO FINANCEIRO 22% MDE	21.971,72	5.450.153,64
	5	PENSÃO ALIMENTÍCIA MDE	7.038,09	RPPS PLANO FINANCEIRO 22% ADM GERAL	78.658,68	
	132	PROVENTOS ADM. GERAL	444.865,34	RPPS PLANO FINANCEIRO SUPLEMENTAR MDE	509.853,74	
	10	PENSÃO ALIMENTÍCIA ADM. GERAL	5.545,33	RPPS PLANO FINANCEIRO SUPLEMENTAR ADM GERAL	1.825.274,65	
	345	ESTAGIÁRIOS	245.007,20	RPPS PLANO PREVIDENCIÁRIO 22% MDE	163.141,56	
				RPPS PLANO PREVIDENCIÁRIO 22% ADM GERAL	1.917,20	
				FINANPREV 22%	0,00	
				FUNPREV RC e IPREM MDE 22%	21.564,18	
				IPESSAÚDE MDE	8.635,29	
				IPESSAÚDE ADM. GERAL	17.164,62	
			VALE TRANSPORTE MDE	5.898,23		
			VALE TRANSPORTE ADM GERAL	13.989,70		
			INSS MDE	176.456,29		
	816	TOTAL	2.605.627,78	TOTAL	2.844.525,86	
ÓRGÃO	Ocor.	FOLHA	VALOR R\$	OBRIGAÇÕES PATRONAIS	VALOR	TOTAL
EDUCAÇÃO BÁSICA FUNDEB	1175	PROVENTOS	11.521.335,43	RPPS PLANO FINANCEIRO 22%	118.602,32	21.253.722,98
	22	PENSÃO ALIMENTÍCIA	33.983,12	RPPS PLANO FINANCEIRO SUPLEMENTAR	2.752.166,81	
	751	CONTRATAÇÃO TEMPORARIA	3.560.814,68	RPPS PLANO PREVIDENCIÁRIO 22%	2.251.575,52	
	1	PENSÃO ALIMENTÍCIA	1.000,00	IPREM SP 22%	0,00	
				IPESSAÚDE	141.154,34	
				INSS FUNDEB	869.763,08	
				VALE TRANSPORTE	3.327,68	
	1949	TOTAL	15.117.133,23	TOTAL	6.136.589,75	
TOTAL GERAL DA UNIDADE	2.765		17.722.761,01		8.981.115,61	26.703.876,62
ÓRGÃO	Ocor.	FOLHA	VALOR R\$	OBRIGAÇÕES PATRONAIS	VALOR	TOTAL
SAÚDE	2627	PROVENTOS	13.511.610,75	RPPS PLANO FINANCEIRO 22%	30.474,48	22.564.313,54
	47	PENSÃO ALIMENTÍCIA	38.429,39	RPPS PLANO FINANCEIRO 22% ADM GERAL	37.901,76	
	66	PROVENTOS ADM.GERAL	253.210,36	RPPS PLANO FINANCEIRO SUPLEMENTAR	707.160,29	
	5	PENSÃO ALIMENTÍCIA ADM. GERAL	2.554,10	RPPS PLANO FINANCEIRO SUPLEMENTAR ADM GERAL	879.510,35	
	58	ESTAGIÁRIOS	41.303,99	RPPS PLANO PREVIDENCIÁRIO 22%	2.259.388,54	
	972	CONTRATAÇÃO TEMPORARIA	3.442.401,99	RPPS PLANO PREVIDENCIÁRIO 22% ADM GERAL	801,52	
	3	PENSÃO ALIMENTÍCIA TEMPORARIA	3.010,40	FINANPREV E IPREV-SE 22%	7.376,32	
				IPESSAÚDE	234.282,87	
				IPESSAÚDE ADM. GERAL	8.515,00	
				VALE TRANSPORTE	120.156,47	
				VALE TRANSPORTE ADM GERAL	3.382,04	
			INSS	982.842,92		
	3778	TOTAL	17.292.520,98	TOTAL	5.271.792,56	
TOTAL GERAL DA UNIDADE	3.778		17.292.520,98		5.271.792,56	22.564.313,54
TOTAL PESSOAL DA SMS E SME	6.543		35.015.281,99		14.252.908,17	49.268.190,16
FOLHA ADM.DIRETA	9.247		48.371.880,37		26.680.722,63	75.052.603,00
VALOR A TRASPORTAR	9.247		48.371.880,37		26.680.722,63	75.052.603,00



DEMONSTRATIVO DA FOLHA SINTÉTICA JANEIRO/2024
ADMINISTRAÇÃO DIRETA INDIRETA

ÓRGÃO	Ocor.	FOLHA	VALOR R\$	OBRIGAÇÕES PATRONAIS	VALOR	TOTAL
FUNCAJU	74	PROVENTOS	213.589,86	RPPS PLANO FINANCEIRO 22%	4.221,56	367.340,55
	2	PENSÃO ALIMENTÍCIA	817,99	RPPS PLANO FINANCEIRO SUPLEMENTAR	97.961,30	
	15	ESTAGIÁRIOS	10.496,66	IPSSAÚDE	589,42	
				INSS	36.954,72	
				VALE TRANSPORTE	2.709,04	
	91	TOTAL	224.904,51	TOTAL	142.436,04	
ÓRGÃO	Ocor.	FOLHA	VALOR R\$	OBRIGAÇÕES PATRONAIS	VALOR	TOTAL
FUNDAT	75	PROVENTOS	221.033,31	RPPS PLANO FINANCEIRO 22%	5.647,36	403.330,57
	2	PENSÃO ALIMENTÍCIA	1.066,41	RPPS PLANO FINANCEIRO SUPLEMENTAR	131.047,00	
	17	ESTAGIÁRIOS	12.676,15	IPSSAÚDE	1.032,00	
	7	FUNDAT - PESSOAL A DISPOSIÇÃO	30.828,34	VALE TRANSPORTE	13.305,25	
				INSS	44.788,32	
	101	TOTAL	265.604,21	TOTAL	137.726,36	
ÓRGÃO	Ocor.	FOLHA	VALOR R\$	OBRIGAÇÕES PATRONAIS	VALOR	TOTAL
SMTT	66	PROVENTOS ADMINISTRATIVO	284.528,84	RPPS PLANO FINANCEIRO 22%	72.547,36	3.671.107,08
	1	PENSÃO ALIMENTÍCIA ADMINISTRATIVO	513,91	RPPS PLANO FINANCEIRO SUPLEMENTAR	1.683.461,45	
	223	PROVENTOS OPERACIONAL	1.358.228,09	RPPS PLANO PREVIDENCIÁRIO 22%	146.530,88	
	13	PENSÃO ALIMENTÍCIA OPERACIONAL	10.468,75	FINANPREV 22%	1.776,30	
	26	ESTAGIÁRIOS ADMINISTRATIVO	16.574,31	IPSSAÚDE	38.911,98	
	24	ESTAGIÁRIOS OPERACIONAL	14.941,99	INSS	42.623,22	
	353	TOTAL	1.685.255,89	TOTAL	1.985.851,19	
ÓRGÃO	Ocor.	FOLHA	VALOR R\$	OBRIGAÇÕES PATRONAIS	VALOR	TOTAL
EMSURB	719	PROVENTOS	2.065.015,47	RPPS PLANO FINANCEIRO 22%	9.583,00	3.035.494,90
	37	PENSÃO ALIMENTÍCIA	21.078,00	RPPS PLANO FINANCEIRO SUPLEMENTAR	222.373,51	
	15	ESTAGIÁRIOS	10.120,00	INSS	587.666,34	
				FGTS	38.350,21	
				FINANPREV 22%	4.467,34	
			IPSSAÚDE	15.191,24		
			VALE TRANSPORTE	61.649,79		
	771	TOTAL	2.096.213,47	TOTAL	939.281,43	
ÓRGÃO	Ocor.	FOLHA	VALOR R\$	OBRIGAÇÕES PATRONAIS	VALOR	TOTAL
EMURB	139	PROVENTOS	1.220.183,48	INSS	337.508,40	2.656.975,45
	68	ESTAGIÁRIOS	47.791,31	IPSSAÚDE	8.276,47	
	125	CLT	842.149,43	FGTS MENSAL	119.037,91	
	18	PENSÃO ALIMENTÍCIA	27.374,64	VALE TRANSPORTE	16.382,45	
	7	A DISPOSIÇÃO	38.271,36			
	357	TOTAL	2.175.770,22	TOTAL	481.205,23	
FOLHA ADM.INDIRETA	1.673		6.447.748,30		3.686.500,25	10.134.248,55
TOTAL GERAL ADM. DIR E IND	10.920		54.819.628,67		30.367.222,88	85.186.851,55





DEMONSTRATIVO DA FOLHA SINTÉTICA JANEIRO/2024
ADMINISTRAÇÃO DIRETA INDIRETA

ÓRGÃO	Ocor.	FOLHA	VALOR R\$	OBRIGAÇÕES PATRONAIS	VALOR	TOTAL	
ARACAJU PREVIDÊNCIA FUNDO FINANCEIRO	2410	PROVENTOS INATIVOS DIVERSOS	9.248.797,03	IPSSAÚDE	249.667,80	25.391.577,62	
	1727	PROVENTOS INATIVOS MAGISTÉRIO	12.972.282,86	IPSSAÚDE	128.943,72		
	428	PROVENTOS INATIVOS SAÚDE	2.525.522,48	IPSSAÚDE	25.691,79		
	33	PROVENTOS INATIVOS SMTT	165.511,94	IPSSAÚDE	4.580,59		
	63	PENSÃO ALIMENTÍCIA - INAT. DIVERSOS	46.140,47				
	17	PENSÃO ALIMENTÍCIA - INAT. MAGISTÉRIO	18.950,68				
	4	PENSÃO ALIMENTÍCIA - INAT. SAÚDE	4.370,97				
	1	PENSÃO ALIMENTÍCIA - INAT. SMTT	1.117,29				
	4683	TOTAL	24.982.693,72	TOTAL	408.883,90		
	Ocor.	FOLHA	VALOR R\$	OBRIGAÇÕES PATRONAIS	VALOR		TOTAL
	649	PROVENTOS PENSÃO DIVERSOS	1.494.569,30	IPSSAÚDE	30.700,75		2.346.187,89
	115	PROVENTOS PENSÃO MAGISTÉRIO	638.387,80	IPSSAÚDE	4.389,35		
	55	PROVENTOS PENSÃO SAÚDE	153.003,05	IPSSAÚDE	2.712,62		
	7	PROVENTOS PENSÃO SMTT	21.461,49	IPSSAÚDE	367,82		
	2	PENSÃO ALIMENTÍCIA	595,71				
828	TOTAL	2.308.017,35	TOTAL	38.170,54			
Ocor.	FOLHA	VALOR R\$	OBRIGAÇÕES PATRONAIS	VALOR	TOTAL		
201	PROVENTOS INATIVOS CMA - FUNCIONARIOS	1.657.200,37	IPSSAÚDE	31.718,79	1.792.624,07		
14	PROVENTOS INATIVOS CMA- VEREADORES	94.686,49	IPSSAÚDE	0,00			
5	PENSÃO ALIMENTÍCIA	9.018,42					
220	TOTAL	1.760.905,28	TOTAL	31.718,79			
Ocor.	FOLHA	VALOR R\$	OBRIGAÇÕES PATRONAIS	VALOR	TOTAL		
17	PROVENTOS PENSÃO CMA VEREAORES	104.266,72	IPSSAÚDE	452,27	224.262,25		
27	PROVENTOS PENSÃO CMA	119.995,53	IPSSAÚDE	1.392,04			
44	TOTAL	224.262,25	TOTAL	0,00			
RESUMO	5775		29.275.878,60		478.773,23	29.754.651,83	
PMA INATIVOS	4683		24.982.693,72		408.883,90	25.391.577,62	
PMA PENSÃO	828		2.308.017,35		38.170,54	2.346.187,89	
AJUPREV CMA INATIVOS	220		1.760.905,28		31.718,79	1.792.624,07	
AJUPREV CMA PENSÃO	44		224.262,25		0,00	224.262,25	
ÓRGÃO	Ocor.	FOLHA	VALOR R\$	OBRIGAÇÕES PATRONAIS	VALOR	TOTAL	
ARACAJU PREVIDÊNCIA FUNDO PREVIDENCIÁRIO	34	PROVENTOS INATIVOS CONS.MAGISTÉRIO	153.630,50	IPSSAÚDE	1.294,46	829.381,06	
	133	PROVENTOS INATIVOS CONS. SAÚDE	666.343,59	IPSSAÚDE	7.308,66		
	2	PENSÃO ALIMENTÍCIA	803,85				
	169	TOTAL	820.777,94	TOTAL	8.603,12		
	Ocor.	FOLHA	VALOR R\$	OBRIGAÇÕES PATRONAIS	VALOR	TOTAL	
	11	PROVENTOS PENSÃO CONS.MAGISTÉRIO	21.406,34	IPSSAÚDE	224,15	140.898,21	
	59	PROVENTOS PENSÃO CONS. SAÚDE	111.615,21	IPSSAÚDE	1.384,73		
5	PROVENTOS PENSÃO CONS.DIVERSOS	7.876,66	IPSSAÚDE	303,35			
75	TOTAL	140.898,21	TOTAL				
RESUMO	244		961.676,15		8.603,12	970.279,27	
PMA INATIVOS	169		820.777,94		8.603,12	829.381,06	
PMA PENSÃO	75		140.898,21		0,00	140.898,21	
TOTAL GERAL PREVIDENCIA	6019		30.237.554,75		487.376,35	30.724.931,10	
ÓRGÃO	Ocor.	FOLHA	VALOR R\$	OBRIGAÇÕES PATRONAIS	VALOR	TOTAL	
ARACAJU PREVIDENCIA ÓRGÃO	13	PROVENTOS	69.359,84	RPPS PLANO FINANCEIRO 22%	881,04	97.097,55	
	9	ESTAGIÁRIOS	5.863,33	RPPS PLANO FINANCEIRO SUPLEMENTAR 166,96%	20.444,55		
				IPSSAÚDE	269,31		
				VALE TRANSPORTE	279,48		
				INSS	0,00		
22	TOTAL	75.223,17	TOTAL	21.874,38			
TOTAL GERAL PREVIDENCIA	6041		30.312.777,92		509.250,73	30.822.028,65	





DEMONSTRATIVO DA FOLHA SINTÉTICA JANEIRO/2024
ADMINISTRAÇÃO DIRETA INDIRETA

ESPECIFICAÇÃO	Ocor.	PROVENTOS	OBRIGAÇÕES	TOTAL
EXECUTIVO	16.961	85.132.406,59	30.876.473,61	116.008.880,20
DIRETA	9.247	48.371.880,37	26.680.722,63	75.052.603,00
INDIRETA	1.673	6.447.748,30	3.686.500,25	10.134.248,55
PREVIDÊNCIA	6.041	30.312.777,92	509.250,73	30.822.028,65
ESPECIFICAÇÃO	Ocor.	PROVENTOS	OBRIGAÇÕES	TOTAL
EXECUTIVO	100%	100%	100%	100%
DIRETA	55%	57%	86%	65%
INDIRETA	10%	8%	12%	9%
PREVIDÊNCIA	36%	36%	2%	27%

FONTE: SEMFAZ-COGEOF

EMIÇÃO:24/01/2024 15H35

DADOS CONSOLIDADOS DOS RESUMOS DA FOLHA DISPONIBILIZADO PELA SEPLOG E EMURB



ESTADO DE SERGIPE
PREFEITURA MUNICIPAL DE ARACAJU
Secretaria Municipal da Fazenda

COMPARATIVO DA FOLHA LÍQUIDA JANEIRO/2024 EM RELAÇÃO A DEZEMBRO/2023 - MI R\$

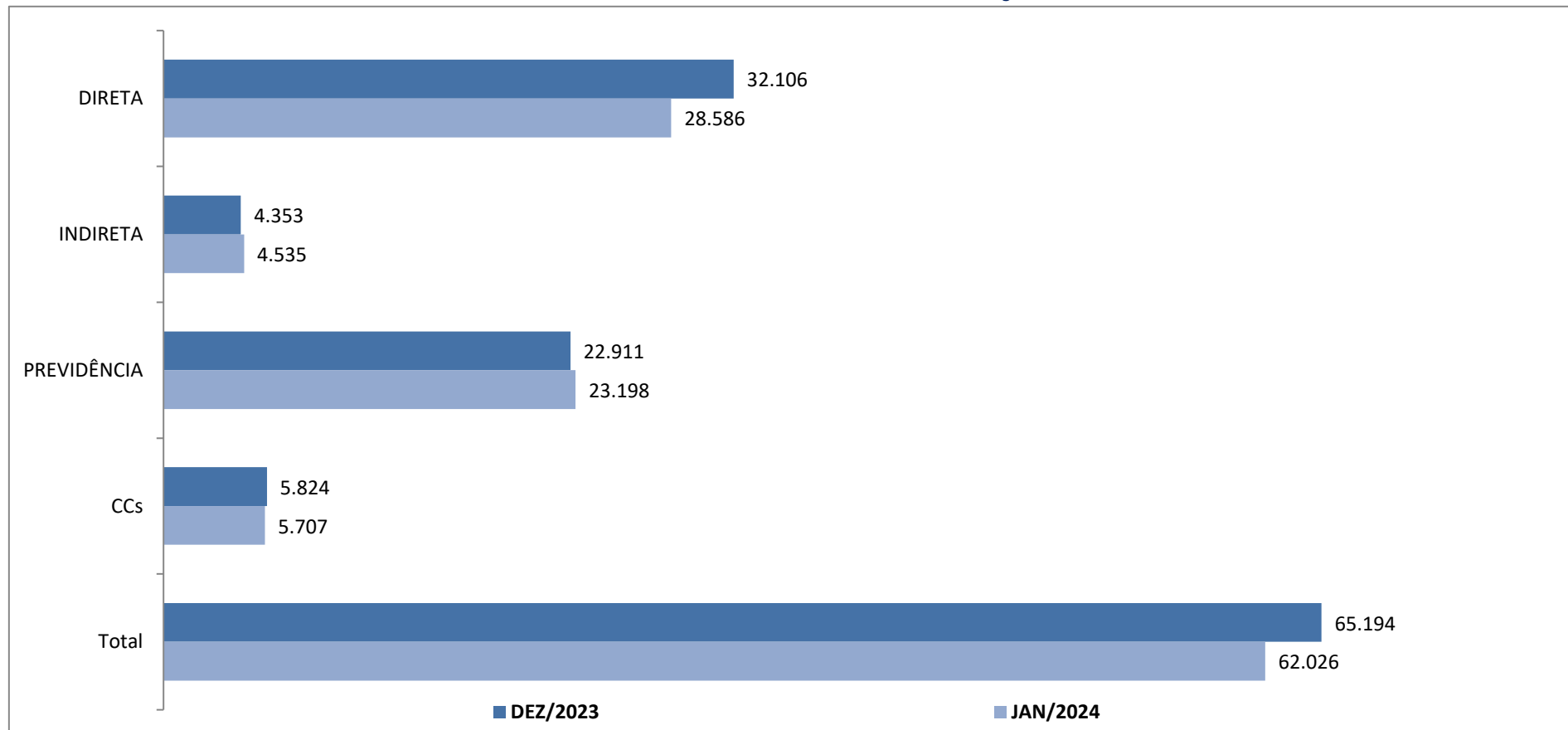

FONTE: SEMFAZ-COGOEUF

EMIÇÃO 24/01/2024 15H32





ESTADO DE SERGIPE
PREFEITURA MUNICIPAL DE ARACAJU

Secretaria Municipal da Fazenda

APURAÇÃO APORTE PLANO FINANCEIRO RPPS

1 - RPPS - RECEITA CONTRIBUIÇÃO - PLANO FINANCEIRO	VALOR R\$	2 - RPPS - DESPESAS PREVIDENCIÁRIAS PLANO FINANCEIRO	VALOR R\$
1.1 - CONTRIBUIÇÃO PREVIDENCIÁRIA NORMAL	1.213.679,88	2.1 - ADMINISTRAÇÃO GERAL FOLHA LIQUIDA	10.463.172,82
1.2 - CONTRIBUIÇÃO PREVIDENCIÁRIA SUPLEMENTAR	18.775.627,60	2.2 - INATIVOS E PENSIONISTAS DO MAGISTÉRIO LIQUIDA	10.474.176,04
1.3 - OUTRAS RECEITAS	0,00	2.3 - INATIVOS E PENSIONAITAS CÂMARA	1.440.900,07
1.4 - SALDO EM CONTA CEF 059.006.491.0 JANEIRO 24	743.131,63	2.4 - ENCARGOS DA FOLHA	0,00
TOTAL	20.732.439,11	TOTAL	22.378.248,93

3 - RESULTADO	VALOR R\$
APORTE FINANCEIRO - FOLHA LIQUIDA	(1.645.809,82)
APORTE FINANCEIRO - ENCARGOS	(7.972.935,67)
TOTAL	(9.618.745,49)

FONTE: SEMFAZ-COGOF

EMISSÃO:24/01/2024 15H40

::: Resumo do Dia

Data e Hora da Consulta: 22/01/2024 15:33:17

Agência Tipo Conta ou Selecione da Lista

Conta Vinculada: / /

Conta Referência: 0059/006/00000491-0
Nome: INSTITUTO DE PREVIDENCIA DO
Limite do Cheque Especial 0,00
SALDOS BLOQUEADOS 0,00C
SALDO DISPONIVEL 743.131,63C
SALDO PROPRIO DISPONIVEL 743.131,63C





DEMONSTRATIO DAS RECEITAS E DESPESAS DO FUNDO FINANCEIRO PARA APURAÇÃO DO APORTE

APURAÇÃO	EXERCÍCIO/2024													
	JANEIRO	FEVEREIRO	MARÇO	ABRIL	MAIO	JUNHO	JULHO	AGOSTO	SETEMBRO	OUTUBRO	NOVEMBRO	13º	DEZEMBRO	TOTAL
APORTE FUNDO FINANCEIRO														
TOTAL DAS CONTRIBUIÇÕES	20.379.909,32	0,00	0,00	0,00	0,00	0,00	0,00	0,00	0,00	0,00	0,00	0,00	0,00	20.379.909,32
CONTRIBUIÇÕES AJUPREVE/ORGÃO	21.766,11	0,00	0,00	0,00	0,00	0,00	0,00	0,00	0,00	0,00	0,00	0,00	0,00	21.766,11
CONTRIBUIÇÕES APOSENTADOS E PENSÕES	390.601,83	0,00	0,00	0,00	0,00	0,00	0,00	0,00	0,00	0,00	0,00	0,00	0,00	390.601,83
TOTAL DO RPPS EXCLUSIVE AJUPREV	19.967.541,38	0,00	0,00	0,00	0,00	0,00	0,00	0,00	0,00	0,00	0,00	0,00	0,00	19.967.541,38
TOTAL DAS DESPESAS	29.195.685,04	0,00	0,00	0,00	0,00	0,00	0,00	0,00	0,00	0,00	0,00	0,00	0,00	29.195.685,04
TOTAL DO APORTE	-9.228.143,66	0,00	0,00	0,00	0,00	0,00	0,00	0,00	0,00	0,00	0,00	0,00	0,00	-9.228.143,66
VALOR ACRESCIMENTO	0,00	0,00	0,00	0,00	0,00	0,00	0,00	0,00	0,00	0,00	0,00	0,00	0,00	0,00

FONTE: SEMFAZ-COGOEF

EMIÇÃO:24/01/2024 15H40

PÁGINA 012

Assinado por 1 pessoa: ANTONIO SILVA ROCHA
Para verificar a validade das assinaturas, acesse <https://aracaju.tdoc.com.br/verificacao> e informe o código 8CC9-A6D6-A536-E8AD





BASE DE CÁLCULO INSS MENSAL - COMPETÊNCIA JANEIRO 2024

FONTE: SEPLOG

CUSTO	BASE DE CALCULO	CONTRIBUIÇÕES				VALORES A DEDUZIR				TOTAL RECOLHER	VALOR DO REPASSE NO SISTEMA CONTABILIS	CONTA MOVIMENTO	
		VALOR EMPREGADO 20%	GILRAT 2,4812	INSS RETIDO	TOTAL	Sal. Família	Sal. Maternidade	Rest. INSS	TOTAL			DÉBITO C/C	CRÉDITO C/C
EMPRESA + CLT													
CONTROLADORIA GERAL DO MUNICÍPIO	175.855,89	35.171,18	4.363,34	15.037,94	54.572,46	0,00	3.805,15	0,00	3.805,15	50.767,31	50.767,31	006.00000326.4	006.00000442.5
GABINETE DO PREFEITO	129.034,46	25.806,89	3.201,60	7.227,42	36.235,91	0,00	0,00	0,00	0,00	36.235,91	36.235,91	006.00000326.4	006.00000442.5
SECRETARIA MUN. DA DEFESA SOC.CIDADANIA GMA	30.908,96	6.181,79	766,91	2.597,04	9.545,74	0,00	0,00	0,00	0,00	9.545,74	9.545,74	006.00000326.4	006.00000442.5
PROCURADORIA GERAL DO MUNICÍPIO	295.360,67	59.072,13	7.328,49	26.736,15	93.136,77	186,12	0,00	0,00	186,12	92.950,65	92.950,65	006.00000326.4	006.00000442.5
SECRETARIA MUNICIPAL DE ARTICULAÇÃO POLÍTICA	45.758,53	9.151,71	1.135,36	3.831,00	14.118,07	0,00	0,00	0,00	0,00	14.118,07	14.118,07	006.00000326.4	006.00000442.5
SECRETARIA MUNICIPAL DA COMUNICAÇÃO SOCIAL	243.051,28	48.610,26	6.030,59	21.985,01	76.625,86	0,00	0,00	0,00	0,00	76.625,86	76.625,86	006.00000326.4	006.00000442.5
SECRETARIA MUNICIPAL DA DEFESA SOC.CIDADANIA	204.061,74	40.812,35	5.063,18	19.045,35	64.920,88	0,00	0,00	0,00	0,00	64.920,88	64.920,88	006.00000326.4	006.00000442.5
SECRETARIA MUNICIPAL DA EDUCAÇÃO FUNDEB	3.871.891,19	774.378,24	96.069,36	389.411,41	1.259.859,01	0,00	0,00	684,52	684,52	1.259.174,49	1.259.174,49	006.00000326.4	006.000672.004
SECRETARIA MUNICIPAL DA EDUCAÇÃO MDE	785.457,97	157.091,59	19.488,78	69.531,92	246.112,29	124,08	0,00	0,00	124,08	245.988,21	245.988,21	006.00000326.4	006.00000442.5
SECRETARIA MUNICIPAL DA FAMÍLIA E DA A. SOCIAL	1.094.182,26	218.836,45	27.148,85	92.821,13	338.806,43	2.727,54	0,00	0,00	2.727,54	336.078,89	336.078,89	006.00000326.4	006.00000442.5
SECRETARIA MUNICIPAL DA FAZENDA	385.120,13	77.024,03	9.555,60	36.115,57	122.695,20	0,00	3.503,33	0,00	3.503,33	119.191,87	119.191,87	006.00000326.4	006.00000442.5
SECRETARIA MUNICIPAL DE INFRAESTRUTURA	263.701,92	52.740,38	6.542,97	23.660,46	82.943,81	0,00	0,00	0,00	0,00	82.943,81	82.943,81	006.00000326.4	006.00000442.5
SECRETARIA MUNICIPAL DA J. E DO ESPORTE E LAZER	224.644,02	44.928,80	5.573,87	20.638,93	71.141,60	0,00	0,00	0,00	0,00	71.141,60	71.141,60	006.00000326.4	006.00000442.5
SECRETARIA MUNICIPAL DA SAÚDE	4.546.095,46	909.219,09	112.797,72	436.496,92	1.458.513,73	2.229,00	33.846,41	3.098,48	39.173,89	1.419.339,84	1.419.339,84	006.00000326.4	006.00000442.5
SECRETARIA MUNICIPAL DE GOVERNO	447.112,43	89.422,49	11.093,75	42.622,11	143.138,35	0,00	0,00	0,00	0,00	143.138,35	143.138,35	006.00000326.4	006.00000442.5
SECRETARIA MUN. DESENVOL. ECONÔMICO E INOVAÇÃO	73.130,31	14.626,06	1.814,51	6.388,88	22.829,45	0,00	0,00	0,00	0,00	22.829,45	22.829,45	006.00000326.4	006.00000442.5
SECRETARIA MUNICIPAL DO MEIO AMBIENTE	170.021,51	34.004,30	4.218,57	15.534,17	53.757,04	0,00	0,00	0,00	0,00	53.757,04	53.757,04	006.00000326.4	006.00000442.5
SECRETARIA MUN. DE PLANEJ., ORÇAMENTO E GESTÃO	672.787,68	134.557,54	16.693,21	61.148,53	212.399,28	62,04	0,00	0,00	62,04	212.337,24	212.337,24	006.00000326.4	006.00000442.5
SECRETARIA MUNICIPAL DO TURISMO	217.405,24	43.481,05	5.394,26	19.209,96	68.085,27	62,04	0,00	0,00	62,04	68.023,23	68.023,23	006.00000326.4	006.00000442.5
TOTAL	13.875.581,65	2.775.116,33	344.280,92	1.310.039,90	4.429.437,15	5.390,82	41.154,89	3.783,00	50.328,71	4.379.108,44	4.379.108,44	DATA DEBITO	20/04/2024
FONTE: SEPLOG / SEMFAZ / COGEOF EMISSÃO 24/01/24 15h40		MENSAL		414.599,65	1.310.039,90	OBS: Nas Obrigações Patronais, deverá ser feita as deduções do Salário Família ,Salário Maternidade e Rest. INSS', ou seja o pedido de repasse deve ser feito pelo valor líquido							
		TEMPORARIA		895.440,25									





ESTADO DE SERGIPE
PREFEITURA MUNICIPAL DE ARACAJU

Secretaria Municipal da Fazenda

CONTROLE APURAÇÃO BASE DO RELATÓRIO DA SEPLOG E-SOCIAL

DESCRIÇÃO	INSS : CP - SEGURADO	INSS : CP -PATRONAL	INSS : CP -PATRONAL - GILRAT	TOTAL INSS FOLHA	%
RETIDO FUNDEB	389.411,41	773.693,72	96.069,36	1.259.174,49	28,21%
RETIDO MDE	69.531,92	156.967,51	19.488,78	245.988,21	5,62%
RETIDO SAUDE	436.496,92	870.045,20	112.797,72	1.419.339,84	32,46%
RETIDO TESOIRO	414.599,65	924.081,19	115.925,06	1.454.605,90	33,28%
TOTAL	1.310.039,90	2.724.787,62	344.280,92	4.379.108,44	100,00%

CONTROLE EMISSÃO DE DARF – FOLHA DE PAGAMENTO

DESCRIÇÃO	INSS : CP - SEGURADO	INSS : CP -PATRONAL	INSS : CP -PATRONAL - GILRAT	TOTAL INSS FOLHA	%
RETIDO FUNDEB	0,00	0,00	0,00	0,00	#DIV/0!
RETIDO MDE	0,00	0,00	0,00	0,00	#DIV/0!
RETIDO SAUDE	0,00	0,00	0,00	0,00	#DIV/0!
RETIDO TESOIRO	0,00	0,00	0,00	0,00	#DIV/0!
TOTAL	0,00	0,00	0,00	0,00	#DIV/0!

RESULTADO ENCONTRADO ENTRE CONTROLE BASE DE APURAÇÃO MENOS CONTROLE EMISSÃO DE DARF- FOLHA DE PAGAMENTO

DESCRIÇÃO	INSS : CP - SEGURADO	INSS : CP -PATRONAL	INSS : CP -PATRONAL - GILRAT	TOTAL INSS FOLHA	%
RETIDO FUNDEB	389.411,41	773.693,72	96.069,36	1.259.174,49	28,21%
RETIDO MDE	69.531,92	156.967,51	19.488,78	245.988,21	5,62%
RETIDO SAUDE	436.496,92	870.045,20	112.797,72	1.419.339,84	32,46%
RETIDO TESOIRO	414.599,65	924.081,19	115.925,06	1.454.605,90	33,28%
TOTAL	1.310.039,90	2.724.787,62	344.280,92	4.379.108,44	100,00%

OBSERVAÇÕES:

Assinado por 1 pessoa em 11/05/2016 às 14:05:11. Para verificar a validade dos dados consulte o documento em: https://aracaju.toc.br/verificacao/8CC9-A6D6-A6536-E8AD





13.28.780/0001-00

Gestão de Recursos Humanos
Secretaria Municipal do Planejamento, Orçamento e Gestão
Base de Cálculo INSS -01/01/2024 - Mensal

20:00:01

1

19/01/2024

CCusto	Base Adm Direta	Base Calc CT	Base Calc Emp CT	Valor Emp (20%)	GIRat (2,4812%)	INSS Retido	Sal. Família (105,155)	Maternidade	Rest. INSS
Controladoria Geral do Município	R\$ 175.855,89	R\$ 0,00	R\$ 175.855,89	R\$ 35.171,18	R\$ 4.363,34	R\$ 15.037,94	R\$ 0,00	R\$ 3.805,15	R\$ 0,00
Gabinete do Prefeito	R\$ 129.034,46	R\$ 0,00	R\$ 129.034,46	R\$ 25.806,89	R\$ 3.201,60	R\$ 7.227,42	R\$ 0,00	R\$ 0,00	R\$ 0,00
Guarda Municipal de Aracaju	R\$ 30.908,96	R\$ 0,00	R\$ 30.908,96	R\$ 6.181,79	R\$ 766,91	R\$ 2.597,04	R\$ 0,00	R\$ 0,00	R\$ 0,00
Procuradoria Geral do Município	R\$ 295.360,67	R\$ 0,00	R\$ 295.360,67	R\$ 59.072,13	R\$ 7.328,49	R\$ 26.736,15	R\$ 186,12	R\$ 0,00	R\$ 0,00
Secretaria Municipal da Articulação Política e Relações	R\$ 45.758,53	R\$ 0,00	R\$ 45.758,53	R\$ 9.151,71	R\$ 1.135,36	R\$ 3.831,00	R\$ 0,00	R\$ 0,00	R\$ 0,00
Secretaria Municipal da Comunicação Social	R\$ 243.051,28	R\$ 0,00	R\$ 243.051,28	R\$ 48.610,26	R\$ 6.030,59	R\$ 21.985,01	R\$ 0,00	R\$ 0,00	R\$ 0,00
Secretaria Municipal da Defesa Social e da Cidadania	R\$ 204.061,74	R\$ 0,00	R\$ 204.061,74	R\$ 40.812,35	R\$ 5.063,18	R\$ 19.045,35	R\$ 0,00	R\$ 0,00	R\$ 0,00
Secretaria Municipal da Educação - Básica FUNDEB	R\$ 319.539,36	R\$ 3.552.351,83	R\$ 3.871.891,19	R\$ 774.378,24	R\$ 96.069,36	R\$ 389.411,41	R\$ 0,00	R\$ 0,00	R\$ 684,52
Secretaria Municipal da Educação - MDE	R\$ 785.457,97	R\$ 0,00	R\$ 785.457,97	R\$ 157.091,59	R\$ 19.488,78	R\$ 69.531,92	R\$ 124,08	R\$ 0,00	R\$ 0,00
Secretaria Municipal da Família e da Assistência Social	R\$ 909.103,18	R\$ 185.079,08	R\$ 1.094.182,26	R\$ 218.836,45	R\$ 27.148,85	R\$ 92.821,13	R\$ 2.727,54	R\$ 0,00	R\$ 0,00
Secretaria Municipal da Fazenda	R\$ 385.120,13	R\$ 0,00	R\$ 385.120,13	R\$ 77.024,03	R\$ 9.555,60	R\$ 36.115,57	R\$ 0,00	R\$ 3.503,33	R\$ 0,00
Secretaria Municipal da Infraestrutura	R\$ 263.701,92	R\$ 0,00	R\$ 263.701,92	R\$ 52.740,38	R\$ 6.542,97	R\$ 23.660,46	R\$ 0,00	R\$ 0,00	R\$ 0,00
Secretaria Municipal da Juventude e do Esporte	R\$ 224.644,02	R\$ 0,00	R\$ 224.644,02	R\$ 44.928,80	R\$ 5.573,87	R\$ 20.638,93	R\$ 0,00	R\$ 0,00	R\$ 0,00
Secretaria Municipal da Saúde	R\$ 1.267.642,27	R\$ 3.278.453,19	R\$ 4.546.095,46	R\$ 909.219,09	R\$ 112.797,72	R\$ 436.496,92	R\$ 2.229,00	R\$ 33.846,41	R\$ 3.098,48
Secretaria Municipal de Governo	R\$ 447.112,43	R\$ 0,00	R\$ 447.112,43	R\$ 89.422,49	R\$ 11.093,75	R\$ 42.622,11	R\$ 0,00	R\$ 0,00	R\$ 0,00
Secretaria Municipal do Desenvolvimento Econômico e	R\$ 73.130,31	R\$ 0,00	R\$ 73.130,31	R\$ 14.626,06	R\$ 1.814,51	R\$ 6.388,88	R\$ 0,00	R\$ 0,00	R\$ 0,00
Secretaria Municipal do Meio Ambiente	R\$ 170.021,51	R\$ 0,00	R\$ 170.021,51	R\$ 34.004,30	R\$ 4.218,57	R\$ 15.534,17	R\$ 0,00	R\$ 0,00	R\$ 0,00
Secretaria Municipal do Planejamento Orçamento e	R\$ 672.787,68	R\$ 0,00	R\$ 672.787,68	R\$ 134.557,54	R\$ 16.693,21	R\$ 61.148,53	R\$ 62,04	R\$ 0,00	R\$ 0,00
Secretaria Municipal do Turismo	R\$ 217.405,24	R\$ 0,00	R\$ 217.405,24	R\$ 43.481,05	R\$ 5.394,26	R\$ 19.209,96	R\$ 62,04	R\$ 0,00	R\$ 0,00
Total Diretas	R\$ 4.487.057,95	R\$ 185.079,08	R\$ 4.672.137,03	R\$ 934.427,41	R\$ 115.925,06	R\$ 414.599,65	R\$ 3.037,74	R\$ 7.308,48	R\$ 0,00
Total Diretas Vinculadas	R\$ 2.372.639,60	R\$ 6.830.805,02	R\$ 9.203.444,62	R\$ 1.840.688,92	R\$ 228.355,87	R\$ 895.440,25	R\$ 2.353,08	R\$ 33.846,41	R\$ 3.783,00
Total	R\$ 6.859.697,55	R\$ 7.015.884,10	R\$ 13.875.581,65	R\$ 2.775.116,33	R\$ 344.280,93	R\$ 1.310.039,90	R\$ 5.390,82	R\$ 41.154,89	R\$ 3.783,00





13.28.780/0001-00

Gestão de Recursos Humanos
Secretaria Municipal do Planejamento, Orçamento e Gestão
Pagamento do INSS -01/01/2024

19:58:57

1

19/01/2024

INSS Geral	
Empregado	R\$ 1.310.039,90
Empregador	R\$ 2.913.872,15
Maternidade/Sal.Familia	R\$ 49.832,44
Restituição de INSS	R\$ 3.783,00
Total	R\$ 4.170.298,61

Saúde	
Empregado	R\$ 436.498,92
Empregador	R\$ 954.880,05
Total	R\$ 1.391.178,97

Educação	
Empregado	R\$ 69.531,92
Empregador	R\$ 164.946,17
Total	R\$ 234.478,09

Educação Básica	
Empregado	R\$ 389.411,41
Empregador	R\$ 813.097,15
Total	R\$ 1.202.508,56

Demais Secretarias - ADM	
Empregado	R\$ 414.599,65
Empregador	R\$ 931.316,34
Total	R\$ 1.342.132,99



ESTADO DE SERGIPE
SECRETARIA MUNICIPAL DO PLANEJAMENTO, ORÇAMENTO E GESTÃO
PREFEITURA MUNICIPAL DE ARACAJU

19/01/2024
19:58:04 PM

RELAÇÃO DE LICENÇAS - Período de 01 Janeiro 2024

Matrícula	Servidor	Período	Ocorrências	Vínculo	Custo	Valor
435614	ADRIANA SANTOS PATROCINIO	11/12/2023 à 07/06/2024	180 dias - CID:Z37.0	P. Serviço/ ContTemporario	Secretaria Municipal da Saúde	R\$ 3286.73
437157	CAROLINE SILVA ALVES	08/11/2023 à 05/05/2024	180 dias - CID:O82	P. Serviço/ ContTemporario	Secretaria Municipal da Saúde	R\$ 7403.13
427987	DALILA MARIA CONCEICAO ALMEIDA LIMA	23/10/2023 à 19/04/2024	180 dias - CID:O60	Cargo em Comissao	Secretaria Municipal da Fazenda	R\$ 3503.33
436317	FERNANDA SILVA ALMEIDA SANTOS	30/10/2023 à 26/04/2024	180 dias - CID:Z34	P. Serviço/ ContTemporario	Secretaria Municipal da Saúde	R\$ 2984.45
435265	FRANCIELLE DOS SANTOS ARAGAO	13/01/2024 à 10/07/2024	180 dias - CID:O60	P. Serviço/ ContTemporario	Secretaria Municipal da Saúde	R\$ 2025.25
432675	LARISSA ARAUJO CORDEIRO	19/12/2023 à 15/06/2024	180 dias - CID:O60	P. Serviço/ ContTemporario	Secretaria Municipal da Saúde	R\$ 4966.78
434689	LARISSA ARAUJO CORDEIRO	19/12/2023 à 15/06/2024	180 dias - CID:O60	P. Serviço/ ContTemporario	Secretaria Municipal da Saúde	R\$ 4966.78
750474	LARISSA RIBEIRO BARRETO LEITE LUIZA	27/12/2023 à 23/06/2024	180 dias - CID:O82	Cargo em Comissao	Fundat - Fundação Municipal de Formação para o Trabalho	R\$ 2782.48
429921	AGUIAR DA LUZ	30/11/2023 à 27/05/2024	180 dias - CID:O82	Cargo em Comissao	Controladoria Geral do Município	R\$ 3805.15
421083	MARINA SENA DA SILVA CARNEIRO	01/12/2023 à 28/05/2024	180 dias - CID:O60	Cargo em Comissao	Secretaria Municipal da Saúde	R\$ 5593.52
434400	ROSANE RAMOS CONCEICAO	11/01/2024 à 08/07/2024	180 dias - CID:O60	P. Serviço/ ContTemporario	Secretaria Municipal da Saude	R\$ 2619.77



ESTADO DE SERGIPE
PREFEITURA MUNICIPAL DE ARACAJU

Secretaria Municipal da Fazenda

DEMONSTRATIVO PREVIDENCIA COMPLEMENTAR - JANEIRO/2024

ÓRGÃOS	PREVIDENCIA COMPLEMENTAR LEI Nº 5.486/2022				
	SERVIDOR COD 740 10% (1)	PATRONAL COD 740 10% (2)	SERVIDOR COD 741 10% (3)	PATRONAL COD 741 10% (4)	TOTAL (3) = (1+2)
SEMFAZ	1.193,19	1.193,19	1.276,74	1.276,74	4.939,86

EMISSÃO:24/01/2024 15H40





ESTADO DE SERGIPE
PREFEITURA MUNICIPAL DE ARACAJU
Secretaria Municipal da Fazenda

DEMONSTRATIVO DO IPESAÚDE POR SECRETARIA RELATIVO AO MÊS DE JANEIRO/2024

FONTE: SEPLOG

	IPESAÚDE - SE Dependentes	IPESAÚDE - SE Titular	IPESAÚDE Dependente- Desc. Anterior	IPESAÚDE Dependente- REQUISITADO	IPESAÚDE Titular - Desc. Anterior	Patronal - IPESAÚDE	Restituição IPESAÚDE	Total
Ajuprev - Aracaju Previdencia	0,00	414,83	0,00	0,00	0,00	269,31	0,00	683,94
Ajuprev - Inativos Concursados - Magistério	368,01	1.294,46	0,00	0,00	0,00	1.294,46	0,00	2.956,93
Ajuprev - Inativos Concursados - Saúde	5.821,79	7.308,66	0,00	0,00	0,00	7.308,66	0,00	20.439,11
Ajuprev - Inativos Câmara - Funcionários	14.549,71	32.338,42	129,66	0,00	222,27	31.718,79	0,00	78.958,85
Ajuprev - Pensão Falecimento Conc - Diversos	342,80	303,35	0,00	0,00	0,00	303,35	0,00	949,50
Ajuprev - Pensão Falecimento Conc - Magistério	145,32	224,15	0,00	0,00	0,00	224,15	0,00	593,62
Ajuprev - Pensão Falecimento Conc - Saúde	914,73	1.384,73	0,00	0,00	0,00	1.384,73	0,00	3.684,19
Ajuprev - Pensões por Falecimento Câmara	691,94	1.392,04	0,00	0,00	0,00	1.392,04	0,00	3.476,02
Ajuprev - Pensões por Falecimento Câmara - Vereadores	0,00	452,27	0,00	0,00	0,00	452,27	0,00	904,54
Controladoria Geral do Município	0,00	1.518,31	0,00	0,00	0,00	0,00	0,00	1.518,31
Empresa Municipal de Serviços Urbanos - Pessoal a Disp.	7.166,78	10.928,57	0,00	0,00	0,00	10.928,57	0,00	29.023,92
Empresa Municipal de Serviços Urbanos - EMSURB	9.439,92	26.092,29	0,00	0,00	0,00	15.191,24	0,00	50.723,45
Empresa Municipal de Urbanização - Pessoal a Disp.	7.387,32	7.830,14	0,00	0,00	0,00	7.830,14	0,00	23.047,60
Funcaju - Fundação Cultural Cidade de Aracaju	817,53	2.541,10	0,00	0,00	0,00	589,42	0,00	3.748,05
Fundat - Fundação Municipal de Formação para o Trabalho	0,00	2.362,50	0,00	0,00	0,00	0,00	0,00	2.362,50
Fundação Cultural Cidade de Aracaju - Pessoal a Disp.	0,00	175,70	0,00	0,00	0,00	175,70	0,00	351,40



ESTADO DE SERGIPE
PREFEITURA MUNICIPAL DE ARACAJU
Secretaria Municipal da Fazenda

DEMONSTRATIVO DO IPESAÚDE POR SECRETARIA RELATIVO AO MÊS DE JANEIRO/2024

FONTE: SEPLOG

	IPESAÚDE - SE Dependentes	IPESAÚDE - SE Titular	IPESAÚDE Dependente- Desc. Anterior	IPESAÚDE Dependente- REQUISITADO	IPESAÚDE Titular - Desc. Anterior	Patronal - IPESAÚDE	Restituição IPESAÚDE	Total
Fundação Municipal de Formação para o Trabalho - Pessoal a Disp.	289,34	1.032,60	0,00	0,00	0,00	1.032,60	0,00	2.354,54
Gabinete do Prefeito	434,66	925,63	0,00	0,00	0,00	329,72	0,00	1.690,01
Guarda Municipal de Aracaju	75.945,19	82.402,31	0,00	0,00	0,00	81.819,53	0,00	240.167,03
PMA/Ajuprev-Inativos-Diversos	150.883,56	249.667,80	186,31	0,00	120,18	249.667,80	145,32	650.380,33
PMA/Ajuprev-Inativos-Magistério	65.199,14	128.943,72	0,00	0,00	0,00	128.943,72	0,00	323.086,58
PMA/Ajuprev-Inativos-Saúde	11.843,70	25.691,79	0,00	0,00	0,00	25.691,79	0,00	63.227,28
PMA/Ajuprev-Inativos-Smtt	4.043,19	4.580,59	0,00	0,00	0,00	4.580,59	0,00	13.204,37
PMA/Ajuprev-Pensão por Falecimento-Diversos	10.071,93	30.700,75	0,00	0,00	0,00	30.700,75	0,00	71.473,43
PMA/Ajuprev-Pensão por Falecimento-Magistério	1.807,19	4.389,35	0,00	0,00	130,68	4.389,35	0,00	10.716,57
PMA/Ajuprev-Pensão por Falecimento-SMTT	582,78	307,82	0,00	0,00	0,00	307,82	0,00	1.198,42
PMA/Ajuprev-Pensão por Falecimento-Saúde	367,55	2.712,82	0,00	0,00	0,00	2.712,82	0,00	5.793,19
Procuradoria Geral do Município	318,57	4.522,37	0,00	0,00	0,00	1.723,34	0,00	6.564,28
SMTT- Administrativo	1.555,54	4.505,21	0,00	0,00	0,00	2.273,22	0,00	8.333,97
SMTT- DPS/DTP/DT- Operacional	33.006,32	37.221,54	0,00	0,00	0,00	36.638,76	0,00	106.866,62
Secretaria Municipal da Articulação Política e Relações Institucionais	0,00	334,55	0,00	0,00	0,00	0,00	0,00	334,55
Secretaria Municipal da Comunicação Social	1.247,21	2.313,17	0,00	0,00	0,00	511,83	0,00	4.072,21
Secretaria Municipal da Defesa Social e da Cidadania	1.087,89	2.516,78	0,00	0,00	0,00	493,58	0,00	4.098,25
Secretaria Municipal da Educação - Adm Geral	12.893,20	17.164,62	0,00	0,00	0,00	17.164,62	0,00	47.222,44
Secretaria Municipal da Educação - Básica FUNDEB	107.574,49	159.353,03	106,19	0,00	0,00	141.154,34	0,00	408.188,05
Secretaria Municipal da Educação - MDE	6.659,11	17.556,61	0,00	207,86	0,00	8.635,29	0,00	33.058,87
Secretaria Municipal da Família e da Assist. Social - Conselhos Tutelares	582,96	178,82	0,00	0,00	0,00	0,00	0,00	741,78



DEMONSTRATIVO DO IPESAÚDE POR SECRETARIA RELATIVO AO MÊS DE JANEIRO/2024

FONTE: SEPLOG

	IPESAÚDE - SE Dependentes	IPESAÚDE - SE Titular	IPESAÚDE Dependente- Desc. Anterior	IPESAÚDE Dependente- REQUISITADO	IPESAÚDE Titular - Desc. Anterior	Patronal - IPEGAUDE	Restituição IPESAÚDE	Total
Secretaria Municipal da Família e da Assistência Social	32.116,21	44.887,70	0,00	0,00	0,00	36.504,73	0,00	113.508,64
Secretaria Municipal da Fazenda	2.036,39	6.852,36	106,19	0,00	0,00	2.160,96	0,00	11.155,90
Secretaria Municipal da Infraestrutura	391,20	1.823,45	0,00	0,00	0,00	0,00	0,00	2.214,65
Secretaria Municipal da Juventude e do Esporte	1.165,56	2.594,66	0,00	0,00	0,00	904,83	0,00	4.665,05
Secretaria Municipal da Saúde	199.502,13	250.429,98	212,38	36,08	448,29	234.262,87	5.627,01	679.264,72
Secretaria Municipal da Saúde - Adm Geral	7.797,60	8.515,00	0,00	0,00	0,00	8.515,00	0,00	24.827,60
Secretaria Municipal de Governo	1.073,53	3.958,13	0,00	0,00	0,00	422,57	0,00	5.454,23
Secretaria Municipal do Meio Ambiente	5.810,55	8.395,58	0,00	0,00	0,00	7.045,99	0,00	21.252,12
Secretaria Municipal do Planejamento Orçamento e Gestão	3.848,47	8.391,35	0,00	0,00	0,00	3.663,41	0,00	15.903,23
Secretaria Municipal do Turismo	334,60	1.483,21	0,00	0,00	0,00	291,39	0,00	2.109,20
Total	787.895,61	1.210.914,62	740,73	243,94	921,42	1.111.606,05	5.772,33	3.106.550,04



ESTADO DE SERGIPE
PREFEITURA MUNICIPAL DE ARACAJU
Secretaria Municipal da Fazenda

DEMONSTRATIVO DO FINANPREVI, IPREM, FUNPRE-RC E FUNPREV-BA POR SECRETARIA REALTIVO AO MÊS DE JANEIRO/2024
FONTE: SEPLOG

CONTRIBUIÇÃO SERVIDORES - ADM. DIRETA	511 - RPPS/Finanprev	RECIPREV	Inst. Prev. Munic./SP- IPREM	FUNPREV-RC	FUNPREV-BA	IPREV-SE	Total
Controladoria Geral do Município	284,61	0,00	0,00	0,00	0,00	0,00	284,61
Procuradoria Geral do Município	888,15	0,00	0,00	0,00	0,00	0,00	888,15
Secretaria Municipal da Defesa Social e da Cidadania	0,00	244,66	1.410,14	0,00	0,00	0,00	1.654,80
Secretaria Municipal da Educação - MDE	9.765,44	0,00	851,06	257,59	0,00	0,00	10.874,09
Secretaria Municipal da Fazenda	661,77	0,00	0,00	0,00	267,29	0,00	929,06
Secretaria Municipal da Saúde	3.170,85	0,00	0,00	0,00	0,00	517,31	3.688,16
Secretaria Municipal de Governo	2.296,62	0,00	0,00	0,00	0,00	0,00	2.296,62
TOTAL	17.067,44	244,66	2.261,20	257,59	267,29	517,31	20.615,49

CONTRIBUIÇÃO SERVIDORES - ADM. INDIRETA	511 - RPPS/Finanprev	Total
Empresa Municipal de Serviços Urbanos - EMSURB	2.233,67	2.233,67
SMTT- Administrativo	888,15	888,15
TOTAL	3.121,82	3.121,82

TOTAL GERAL SERVIDORES	511 - RPPS/Finanprev	RECIPREV	Inst. Prev. Munic./SP- IPREM	FUNPREV-RC	FUNPREV-BA	IPREV-SE	Total
TOTAL	20.189,26	244,66	2.261,20	257,59	267,29	517,31	23.737,31



ESTADO DE SERGIPE
PREFEITURA MUNICIPAL DE ARACAJU
Secretaria Municipal da Fazenda

DEMONSTRATIVO DO FINANPREVI, IPREM, FUNPRE-RC E FUNPREV-BA POR SECRETARIA REALTIVO AO MÊS DE JANEIRO/2024
FONTE: SEPLOG

CONTRIBUIÇÃO PATRONAL - ADM. DIRETA	511 - RPPS/Finanprev	RECIPREV	Inst. Prev. Munic./SP-IPREM	FUNPREV-RC	FUNPREV-BA	IPREV-SE	Total
Controladoria Geral do Município	569,22	0,00	0,00	0,00	0,00	0,00	569,22
Procuradoria Geral do Município	1.776,30	0,00	0,00	0,00	0,00	0,00	1.776,30
Secretaria Municipal da Defesa Social e da	0,00	489,32	2.820,28	0,00	0,00	0,00	3.309,60
Secretaria Municipal da Educação - MDE	19.530,88	0,00	1.702,12	331,19	0,00	0,00	21.564,18
Secretaria Municipal da Fazenda	1.323,54	0,00	0,00	0,00	458,21	0,00	1.781,75
Secretaria Municipal da Saúde	6.341,70	0,00	0,00	0,00	0,00	1.034,62	7.376,32
Secretaria Municipal de Governo	4.593,24	0,00	0,00	0,00	0,00	0,00	4.593,24
TOTAL	34.134,88	489,32	4.522,40	331,19	458,21	1.034,62	40.970,61

CONTRIBUIÇÃO PATRONAL - ADM. INDIRETA	511 - RPPS/Finanprev	Total
Empresa Municipal de Serviços Urbanos -	4.467,34	4.467,34
SMIT- Administrativo	1.776,30	1.776,30
TOTAL	6.243,64	6.243,64

TOTAL GERAL PATRONAL	511 - RPPS/Finanprev	RECIPREV	Inst. Prev. Munic./SP-IPREM	FUNPREV-RC	FUNPREV-BA	IPREV-SE	Total
TOTAL	40.378,52	489,32	4.522,40	331,19	458,21	1.034,62	47.214,26

EMIÇÃO:24/01/2024 15H40





PREFEITURA MUNICIPAL DE ARACAJU
SECRETARIA MUNICIPAL DO PLANEJAMENTO, ORÇAMENTO E GESTÃO
RELAÇÃO DE COSIGINATÁRIOS CONSOLIDADO JANEIRO2024

Cod. Conta	Conta	Valor	QTD Ocorrências	TOTAL QTD X R\$ 3,00	Valor a pagar
708	Assoc. Recreativa Vida Ouro-Seguro	204,76	10	30,00	174,76
725	Banco Industrial do Brasil S/A	11.060,36	62	186,00	10.874,36
717	COMPREV Emprestimo	9.421,70	41	123,00	9.298,70
716	COMPREV Previdência	657,01	26	78,00	579,01
550	Contribuição Sbp	24.264,00	1210	3.630,00	20.634,00
582	Contribuição Soc. Assist. C. S. Publico	30,00	3	9,00	21,00
687	Dental Master	161,40	2	6,00	155,40
709	Empréstimo Banco Daycoval S.A.	128.798,25	513	1.539,00	127.259,25
570	Empréstimo Banco do Brasil	448.644,29	416	1.248,00	447.396,29
674	Empréstimo Banco Panamericano	23.966,36	89	267,00	23.699,36
732	Empréstimo Banco Safra S/A	19.076,65	80	240,00	18.836,65
661	Empréstimo Banese	1.165.827,24	1682	5.046,00	1.160.781,24
720	Empréstimo Bradesco Financiamentos	5.331,22	30	90,00	5.241,22
701	Empréstimo Bradesco S.A.	44.011,56	57	171,00	43.840,56
569	Empréstimo Caixa Econômica	2.973.143,31	3754	11.262,00	2.961.881,31
573	Empréstimo Capemisa	19.121,71	86	258,00	18.863,71
737	Empréstimo Comprefin S/A	326,88	3	9,00	317,88
728	Empréstimo Itau consignado S/A	7.801,43	47	141,00	7.660,43
724	Empréstimo Itaú Unibanco S/A	644,30	2	6,00	638,30
711	Empréstimo Santander S/A	250.015,08	749	2.247,00	247.768,08
574	Empréstimo SBFP	255.269,95	618	1.854,00	253.415,95
730	Empréstimo SICOOB	1.833,00	4	12,00	1.821,00
731	Empréstimo SICREDI	23.072,82	40	120,00	22.952,82
672	J.A.R. Assistência Odontológica	895,85	9	27,00	868,85
712	Mensalidade Equatorial Previdência	43,27	1	3,00	40,27
668	OdontoPrev	504,00	12	36,00	468,00
677	Oral Santa Helena	11.391,84	163	489,00	10.902,84
544	Peculio Capemisa I	72.857,29	387	1.161,00	71.696,29
726	Prevident Assist. Odontológica Ltda	349,10	6	18,00	331,10
663	Servdonto	22.405,68	270	810,00	21.595,68
591	Sociela - Sociedade	42.583,58	839	2.517,00	40.066,58
700	SONASP - Convênios	138.753,67	263	789,00	137.964,67
699	SONASP - Mensalidade	8.278,00	312	936,00	7.342,00
TOTAL		5.710.745,56	11786	35.358,00	5.675.387,56





ÓRGÃOS	VALOR R\$	TOTAL
GP	27.595,88	27.595,88
SEGOV	61.095,18	61.095,18
FUNCAJU PESSOAL A DISPOSICÃO	0,00	0,00
PGM	302.505,19	302.505,19
CGM	18.401,64	18.401,64
SECOM	25.682,85	25.682,85
SEMFAS	148.420,22	148.420,22
SEMFAS CONS. TUTELARES	0,00	0,00
SEMFAS CONS. TEMPORARIO	49,20	49,20
SEMFAZ	280.969,08	280.969,08
SEJESP	20.040,39	20.040,39
SEMA	30.412,15	30.412,15
SETUR	25.215,35	25.215,35
SEMINFRA	29.254,79	29.254,79
EMSURB PESSOAL A DISPOSICÃO	11.767,85	11.767,85
EMURB PESSOAL A DISPOSICÃO	39.820,70	39.820,70
SEMDEI	7.438,25	7.438,25
SEMAPI	6.335,23	6.335,23
SEMDEC	34.405,71	34.405,71
SEMDEC GMA	292.634,54	292.634,54
SEPLOG	80.980,70	80.980,70
TOTAL ADM DIRETA	1.443.024,90	1.443.024,90
SEMED MDE	238.458,31	238.458,31
SEMED ADM. GERAL	15.633,58	15.633,58
FUNDEB	1.790.068,26	1.790.068,26
FUNDEB TEMPORARIA	255.158,32	255.158,32
TOTAL FOLHA SEMED	2.299.318,47	2.299.318,47
SMS	1.264.235,95	1.264.235,95
SMS ADM. GERAL	11.386,19	11.386,19
SMS TEMPORÁRIA	172.359,96	172.359,96
TOTAL FOLHA SMS	1.447.982,10	1.447.982,10
FUNCAJU	12.632,77	12.632,77
FUNDAT	12.134,54	12.134,54
FUNDAT PESSOAL A DISPOSICÃO	2.593,10	2.593,10
EMURB	231.112,23	231.112,23
EMSURB	71.018,67	71.018,67
SMTT - Administrativo	28.490,09	28.490,09
SMTT Operacional	139.777,81	139.777,81
TOTAL ADM INDIRETA	497.759,21	497.759,21
AJUPREV - ÓRGÃO	8.642,43	8.642,43
PMA/AJUPREV- INATIVOS-DIVERSOS	633.203,58	633.203,58
PMA/AJUPREV- INATIVOS-MAHISTÉRIO	1.021.381,61	1.021.381,61
PMA/AJUPREV- INATIVOS-SAÚDE	240.951,93	240.951,93
PMA/AJUPREV- INATIVOS-SMTT	7.602,19	7.602,19
PMA/AJUPREV- PENSÃO POR FALECIMENTO - DIVERSOS	51.824,67	51.824,67
PMA/AJUPREV- PENSÃO POR FALECIMENTO - MAGISTÉIRO	32.182,09	32.182,09
PMA/AJUPREV- PENSÃO POR FALECIMENTO - SAÚDE	8.522,70	8.522,70
PMA/AJUPREV- PENSÃO POR FALECIMENTO - SMTT	750,54	750,54
AJUPREV- INATIVOS CÂMARA - FUNCIONARIOS	188.177,99	188.177,99
AJUPREV- INATIVOS CÂMARA - VEREADORES	6.248,51	6.248,51
AJUPREV- PENSÕES POR FALECIMENTO CÂMARA	6.248,51	6.248,51
AJUPREV- PENSÕES POR CÂMARA - VEREADORES	7.426,98	7.426,98
AJUPREV-INATIVOS CONCURSADOS - MAGISTÉRIO	9.493,23	9.493,23
AJUPREV-INATIVOS CONCURSADOS - SAÚDE	9.372,59	9.372,59
AJUPREV-PENSÃO FALECIMENTO CONCURSADOS DIVERSOS	64.323,12	64.323,12
AJUPREV-PENSÃO FALECIMENTO CONCURSADOS- MAGISTÉRIO	115,83	3,60
AJUPREV-PENSÃO FALECIMENTO CONCURSADOS- SAÚDE	538,98	538,98
TOTAL AJUPREVID	2.297.007,48	2.296.895,29
TOTAL GERAL	7.985.092,16	7.984.979,93



13.28.780/0001-00

Gestão de Recursos Humanos
Secretaria Municipal do Planejamento, Orçamento e Gestão
Vale Transporte -01/01/2024

20:39:46

1

19/01/2024

Ccusto	Secretaria	Valor Descontado	Número de Fichas	Valor Fichas	Patronal
8	Ajuprev - Aracaju Previdencia	R\$ 44,52	72	R\$ 324,00	R\$ 279,48
9	Controladoria Geral do Município	R\$ 334,39	432	R\$ 1.944,00	R\$ 1.609,61
45	Empresa Municipal de Serviços Urbanos - EMSURB	R\$ 13.680,21	16740	R\$ 75.330,00	R\$ 61.649,79
12	Empresa Municipal de Serviços Urbanos - Pessoal a Disp.	R\$ 4.705,15	3600	R\$ 18.200,00	R\$ 11.494,85
18	Funcaju - Fundação Cultural Cidade de Aracaju	R\$ 1.016,96	828	R\$ 3.726,00	R\$ 2.709,04
17	Fundação Municipal de Formação para o Trabalho - Pessoal a Disp.	R\$ 170,21	108	R\$ 486,00	R\$ 315,79
55	Fundat - Fundação Municipal de Formação para o Trabalho	R\$ 2.076,54	3348	R\$ 15.066,00	R\$ 12.989,46
1	Gabinete do Prefeito	R\$ 397,14	252	R\$ 1.134,00	R\$ 736,86
4	Procuradoria Geral do Município	R\$ 780,13	1008	R\$ 4.536,00	R\$ 3.755,87
10	Secretaria Municipal da Comunicação Social	R\$ 522,07	396	R\$ 1.782,00	R\$ 1.259,93
33	Secretaria Municipal da Defesa Social e da Cidadania	R\$ 469,85	504	R\$ 2.268,00	R\$ 1.798,15
47	Secretaria Municipal da Educação - Adm Geral	R\$ 5.765,77	2592	R\$ 11.664,00	R\$ 5.898,23
22	Secretaria Municipal da Educação - Básica FUNDEB	R\$ 16.436,32	4392	R\$ 19.764,00	R\$ 3.327,68
21	Secretaria Municipal da Educação - MDE	R\$ 2.534,30	3672	R\$ 16.524,00	R\$ 13.989,70
3	Secretaria Municipal da Família e da Assistência Social	R\$ 17.584,14	15804	R\$ 71.118,00	R\$ 53.533,86
6	Secretaria Municipal da Fazenda	R\$ 2.436,71	2808	R\$ 12.636,00	R\$ 10.199,29
34	Secretaria Municipal da Infraestrutura	R\$ 582,01	612	R\$ 2.754,00	R\$ 2.171,99
24	Secretaria Municipal da Juventude e do Esporte	R\$ 348,09	432	R\$ 1.944,00	R\$ 1.595,91
40	Secretaria Municipal da Saúde	R\$ 68.249,53	41868	R\$ 188.406,00	R\$ 120.156,47
46	Secretaria Municipal da Saúde - Adm Geral	R\$ 2.287,96	1260	R\$ 5.670,00	R\$ 3.382,04
2	Secretaria Municipal de Governo	R\$ 1.425,53	1188	R\$ 5.346,00	R\$ 3.920,47
49	Secretaria Municipal do Desenvolvimento Econômico e Inovação	R\$ 55,65	36	R\$ 162,00	R\$ 106,35
36	Secretaria Municipal do Meio Ambiente	R\$ 436,05	432	R\$ 1.944,00	R\$ 1.507,95
11	Secretaria Municipal do Planejamento Orçamento e Gestão	R\$ 2.732,30	3636	R\$ 16.362,00	R\$ 13.629,70
37	Secretaria Municipal do Turismo	R\$ 416,43	756	R\$ 3.402,00	R\$ 2.985,57
	TOTAL	R\$ 145.487,97	106776	R\$ 480.492,00	R\$ 335.004,03



DEMONSTRATIVO DE PAGAMENTO POR BANCO EMPRÉSTIMOS CONSIGNADOS 2024

MÊS	EMPRÉSTIMO CONSIGNADOS																														TOTAL										
	DTD	CEF	DTD	BB	DTD	CAPEMISA	DTD	SBFP	DTD	BANESE	DTD	PANAMERIC	DTD	BRADESCO	DTD	DAYCOVAL	DTD	SANTANDER	DTD	EQUATORIAL	DTD	COMPREV	DTD	BRADESCO FINANCIAMENTO	DTD	ITAU ÚNIBANCO	DTD	INDUSTRIAL DO BRASIL	DTD	ITÁU		DTD	SICOB	DTD	SICREDI	DTD	SAFRA	DTD			
JANEIRO	3.754	2.973.143,31	416	448.644,29	86	19.121,71	618	255.269,95	1.682	1.165.827,24	89	23.966,36	57	44.011,56	513	128.798,25	749	250.015,08	41	9.421,70	3	326,88	30	5.331,22	2	644,30	62	11.060,36	47	7.801,43	4	1.833,00	40	23.072,82	80	19.076,65	8.273	5.382.048,89			
FEVEREIRO	0	0,00	0	0,00	0	0,00	0	0,00	0	0,00	0	0,00	0	0,00	0	0,00	0	0,00	0	0,00	0	0,00	0	0,00	0	0,00	0	0,00	0	0,00	0	0,00	0	0,00	0	0,00	0	0,00	0	0,00	0
MARÇO	0	0,00	0	0,00	0	0,00	0	0,00	0	0,00	0	0,00	0	0,00	0	0,00	0	0,00	0	0,00	0	0,00	0	0,00	0	0,00	0	0,00	0	0,00	0	0,00	0	0,00	0	0,00	0	0,00	0	0,00	0
ABRIL	0	0,00	0	0,00	0	0,00	0	0,00	0	0,00	0	0,00	0	0,00	0	0,00	0	0,00	0	0,00	0	0,00	0	0,00	0	0,00	0	0,00	0	0,00	0	0,00	0	0,00	0	0,00	0	0,00	0	0,00	0
MAIO	0	0,00	0	0,00	0	0,00	0	0,00	0	0,00	0	0,00	0	0,00	0	0,00	0	0,00	0	0,00	0	0,00	0	0,00	0	0,00	0	0,00	0	0,00	0	0,00	0	0,00	0	0,00	0	0,00	0	0,00	0
JUNHO	0	0,00	0	0,00	0	0,00	0	0,00	0	0,00	0	0,00	0	0,00	0	0,00	0	0,00	0	0,00	0	0,00	0	0,00	0	0,00	0	0,00	0	0,00	0	0,00	0	0,00	0	0,00	0	0,00	0	0,00	0
JULHO	0	0,00	0	0,00	0	0,00	0	0,00	0	0,00	0	0,00	0	0,00	0	0,00	0	0,00	0	0,00	0	0,00	0	0,00	0	0,00	0	0,00	0	0,00	0	0,00	0	0,00	0	0,00	0	0,00	0	0,00	0
AGOSTO	0	0,00	0	0,00	0	0,00	0	0,00	0	0,00	0	0,00	0	0,00	0	0,00	0	0,00	0	0,00	0	0,00	0	0,00	0	0,00	0	0,00	0	0,00	0	0,00	0	0,00	0	0,00	0	0,00	0	0,00	0
SETEMBRO	0	0,00	0	0,00	0	0,00	0	0,00	0	0,00	0	0,00	0	0,00	0	0,00	0	0,00	0	0,00	0	0,00	0	0,00	0	0,00	0	0,00	0	0,00	0	0,00	0	0,00	0	0,00	0	0,00	0	0,00	0
OUTUBRO	0	0,00	0	0,00	0	0,00	0	0,00	0	0,00	0	0,00	0	0,00	0	0,00	0	0,00	0	0,00	0	0,00	0	0,00	0	0,00	0	0,00	0	0,00	0	0,00	0	0,00	0	0,00	0	0,00	0	0,00	0
NOVEMBRO	0	0,00	0	0,00	0	0,00	0	0,00	0	0,00	0	0,00	0	0,00	0	0,00	0	0,00	0	0,00	0	0,00	0	0,00	0	0,00	0	0,00	0	0,00	0	0,00	0	0,00	0	0,00	0	0,00	0	0,00	0
DEZEMBRO	0	0,00	0	0,00	0	0,00	0	0,00	0	0,00	0	0,00	0	0,00	0	0,00	0	0,00	0	0,00	0	0,00	0	0,00	0	0,00	0	0,00	0	0,00	0	0,00	0	0,00	0	0,00	0	0,00	0	0,00	0
TOTAL	0	2.973.143,31	0	448.644,29	0	19.121,71	0	255.269,95	0	1.165.827,24	0	23.966,36	0	44.011,56	0	128.798,25	0	250.015,08	0	9.421,70	0	326,88	0	5.331,22	0	644,30	0	11.060,36	0	7.801,43	0	1.833,00	0	23.072,82	0	19.076,65	0	5.382.048,89			

FONTE: PMA/SEPLOG/SEMFAZ/CGOEF

EMIÇÃO:24/01/2024 15H40

Assinado por 1 pessoa: ANTONIO SILVA ROCHA
 Para verificar a validade das assinaturas, acesse <https://aracaju.1doc.com.br/verificacao/BCC9-A6D6-A536-E8AD> e informe o código BCC9-A6D6-A536-E8AD





ESTADO DE SERGIPE
PREFEITURA MUNICIPAL DE ARACAJU

**LEI COMPLEMENTAR N.º 163
DE 20 DE DEZEMBRO DE 2017**

Dispõe sobre a contribuição previdenciária suplementar patronal do Município de Aracaju para a instituição de Plano de Amortização do Déficit Técnico Atuarial do Fundo Financeiro do Regime Próprio de Previdência Social dos Servidores do Município de Aracaju, e dá providências correlatas.

O PREFEITO DO MUNICÍPIO DE ARACAJU:

Faço saber que a Câmara Municipal aprovou, e eu sanciono a seguinte Lei Complementar:

Art. 1º O déficit técnico atuarial do Fundo Financeiro do Regime Próprio de Previdência Social dos Servidores do Município de Aracaju será equalizado anualmente através da Alíquota Patronal Suplementar devida pelos Poderes Executivo e Legislativo deste Município, observados os parâmetros da Portaria n.º 403, de 10 de dezembro de 2008, e suas alterações posteriores, do Ministério da Previdência Social.

Art. 2º A apuração do déficit técnico atuarial do RPPS dar-se-á por estudos atuariais realizados em conformidade com os regulamentos expedidos pelo Ministério da Previdência Social, buscando o reequilíbrio financeiro e atuarial do RPPS.

Art. 3º Os Poderes Legislativo e Executivo, arcarão com uma contribuição previdenciária suplementar incidente sobre a mesma base de cálculo das contribuições previdenciárias dos servidores ativos vinculados ao Fundo Financeiro do Regime Próprio de Previdência Social dos Servidores do Município de Aracaju, inclusive sobre a gratificação natalina, a ser repassada ao Instituto de Previdência dos Servidores Públicos do Município de Aracaju - ARACAJUPREVIDÊNCIA, mensalmente, sendo que para o exercício de 2018 a contribuição suplementar é de 166,96% (cento e sessenta e seis inteiros e noventa e seis centésimos por cento).

Art. 4º A contribuição patronal suplementar dos anos subsequentes será determinada nas reavaliações atuariais.



ESTADO DE SERGIPE
PREFEITURA MUNICIPAL DE ARACAJU

**LEI COMPLEMENTAR N.º 163
DE 20 DE DEZEMBRO DE 2017**

Art. 5º Esta Lei Complementar entra em vigor na data de sua publicação.

Art. 6º Revogam-se as disposições em contrário.

Aracaju, 20 de dezembro de 2017; 196º da Independência, 129º da República e 162º da Emancipação Política do Município.

EDVALDO NOGUEIRA
PREFEITO DE ARACAJU

Jeferson Dantas Passos
Secretário Municipal da Fazenda

Augusto Fábio Oliveira dos Santos
Secretário Municipal do Planejamento, Orçamento e Gestão

Carlos Roberto da Silva
Secretário Municipal de Governo

Projeto de Lei Complementar n.º 09/2017 - Autoria: Poder Executivo.

NOVA ALÍQUOTA JUNHO/23 PARA O EXERCÍCIO DE 2023 PARA A CONTRIBUIÇÃO PATRONAL SUPLEMENTAR RPPS - PLANO FINANCEIRO 510,51%

i) Plano de custeio a ser implementado e medidas para manutenção do equilíbrio financeiro e atuarial.

Como as alíquotas de contribuição praticadas atualmente são superiores ao Custo Normal apurado e há decisão judicial permitindo a manutenção das alíquotas de contribuição dos segurados, sugerimos então, que o Plano de Custeio seja mantido, como a seguir:

- contribuições mensais dos servidores ativos: 11,00%, incidentes sobre a remuneração de contribuição;
- contribuições mensais dos servidores aposentados e pensionistas: 11,00%; sobre a parcela das aposentadorias que excede o teto de benefício do RGPS;
- contribuições mensais dos aposentados e pensionistas portadores de doenças incapacitantes: 11,00%; sobre a parcela das aposentadorias que excede o dobro do teto de benefício do RGPS; e
- **contribuições mensais do Município: 22,00%** sobre a remuneração de contribuição dos servidores ativos à título de Custo Normal.
- **Contribuição Patronal Suplementar: 510,51%** sobre a remuneração de contribuição dos servidores ativos do Fundo Financeiro, apurada com base na projeção da insuficiência financeira para o ano de 2022.



VERIFICAÇÃO DAS ASSINATURAS



Código para verificação: 8CC9-A6D6-A536-E8AD

Este documento foi assinado digitalmente pelos seguintes signatários nas datas indicadas:



ANTONIO SILVA ROCHA (CPF 171.XXX.XXX-72) em 09/02/2024 11:42:39 (GMT-03:00)

Papel: Parte

Emitido por: Sub-Autoridade Certificadora 1Doc (Assinatura 1Doc)

Para verificar a validade das assinaturas, acesse a Central de Verificação por meio do link:

<https://aracaju.1doc.com.br/verificacao/8CC9-A6D6-A536-E8AD>