

FOLHA DE PAGAMENTO 2023



ARACAJU
Cuidando da cidade para as pessoas

NOVEMBRO/2023





ARACAJU
Proteger a vida e cuidar da cidade

PREFEITO DE ARACAJU
Edvaldo Nogueira

SECRETÁRIO MUNICIPAL DA FAZENDA
Jeferson Dantas Passos

SECRETÁRIO MUN. DE PLANEJAMENTO, ORÇAMENTO E GESTÃO
Augusto Fábio Oliveira dos Santos

COORDENADOR GERAL EXECUÇÃO ORÇ.FINANCEIRA - SEMFAZ
Antonio Silva Rocha

COORDENADORA GERAL DE GESTÃO PESSOAL -COGGP - SEPLOG
Carolyne Stefany Gomes Almeida

COORDENADORA GERAL OPERAÇÕES CONTÁBEIS - SEMFAZ
Rafaela dos Santos Pereira

COORDENADORIA DE OPERAÇÕES BANCÁRIAS - SEMFAZ
Antonio Agripino de Carvalho Santos

COORDENADOR GERAL DE CONTROLE DE SISTEMA - SEMFAZ
Antonio Marcos de Oliveira

ASSESSORIA DE COMUNICAÇÃO - ASCOM
LUIZA SAMPAIO

Apresentação

Apresentamos a Folha de Pagamento Consolidada da Administração Direta e Indireta do mês de Novembro de 2023, da Prefeitura de Aracaju.

Aracaju, 30 de Novembro de 2023



ESTADO DE SERGIPE
PREFEITURA MUNICIPAL DE ARACAJU

PAINEL

FOLHA DE PAGAMENTO CONSOLIDADA DA PREFEITURA DE ARACAJU - NOVEMBRO/2023

R\$ 85.189.887 100%

QTD 17.179 100%

Cargo em Comissão	9.004.076	10,6%	Cargo em Comissão	2.320	13,5%
Estatutário com CC	1.530.513	1,8%	Estatutário com CC	96	0,6%
Estatutário Sem CC	33.546.169	39,4%	Estatutário Sem CC	5.065	29,5%
Requisitados/Contrato com CC	439.121	0,5%	Requisitados/Contrato com CC	54	0,3%
Requisitados/Contrato sem CC	754.926	0,9%	Requisitados/Contrato sem CC	155	0,9%
Contratação Temporária	7.235.288	8,5%	Contratação Temporária	1.911	11,1%
A Disposição	39.857	0,0%	A Disposição	7	0,0%
Estágio/Aprendiz	596.565	0,7%	Estágio/Aprendiz	867	5,0%
Municipalizado	13.772	0,0%	Municipalizado	12	0,1%
Ação Judicial	33.864	0,0%	Ação Judicial	14	0,1%
Pensão	342.609	0,4%	Pensão	398	2,3%
CLT	1.502.264	1,8%	CLT	292	1,7%
Pensão Falecimento	2.727.909	3,2%	Pensão Falecimento	986	5,7%
Inativos	27.422.955	32,2%	Inativos	5.002	29,1%

FONTE:SEPLUG/SEMFAZ-COGOF

EMISSÃO: 04/12/2023 10H25

NOTA: FOLHA SEM OBRIGAÇÕES PATRONAIS PREVIDENCIÁRIAS



ESTADO DE SERGIPE
PREFEITURA MUNICIPAL DE ARACAJU



FOLHA DE PAGAMENTO DA PREFEITURA

VÍNCULO	JAN	FEV	MAR	ABR	MAI	JUN	JUL	AGO	SET	OUT	NOV	DEZ	TOTAL	MÉDIA
Cargo em Comissão	8.108.268	7.857.657	8.087.748	8.351.763	8.562.823	10.660.857	9.769.848	9.734.793	9.994.566	9.111.750	9.004.076	0	99.244.149	9.022.100
Estatutário com CC	1.532.173	1.703.423	1.597.885	1.626.701	1.764.119	2.217.125	1.666.764	1.596.318	1.586.102	1.540.139	1.530.513	0	18.361.261	1.669.206
Estatutário Sem CC	33.133.675	31.055.237	30.522.595	31.761.036	33.101.522	47.500.726	36.388.659	35.990.281	36.352.199	34.305.409	33.546.169	0	383.657.509	34.877.955
Requisitados/Contrato com CC	461.723	439.760	415.563	406.064	383.801	491.228	435.277	464.324	475.490	450.970	439.121	0	4.863.322	442.119
Requisitados/Contrato sem CC	694.111	797.329	685.844	681.675	808.119	804.903	816.319	867.202	852.453	777.735	754.926	0	8.540.616	776.400
Contratação Temporaria	5.656.415	5.704.018	5.830.020	5.990.062	6.130.824	8.930.639	6.735.911	6.656.302	8.657.602	7.670.653	7.235.288	0	75.197.736	6.836.163
A Disposição	43.260	41.569	40.880	38.632	39.013	43.587	39.129	38.971	39.642	38.915	39.857	0	443.454	40.309
Estágio/Aprendiz	378.373	393.183	400.496	415.570	420.512	572.239	505.727	526.770	541.942	583.970	596.565	0	5.335.348	485.029
Municipalizado	13.182	12.747	12.754	15.314	13.441	17.760	0	13.948	14.087	15.200	13.772	0	142.205	12.900
Ação Judicial	28.553	32.025	31.455	30.464	34.881	42.063	54.067	39.125	35.501	33.860	33.864	0	395.857	35.987
Pensão	311.502	317.617	314.381	342.226	331.078	403.626	370.178	348.078	352.443	343.297	342.609	0	3.777.036	343.335
CLT	1.436.897	1.291.028	1.369.514	1.307.385	1.301.916	1.561.305	1.394.769	1.410.870	1.474.508	1.415.290	1.502.264	0	15.465.746	1.460.999
Pensão Falecimento	2.493.624	2.474.516	2.471.397	2.578.976	2.647.710	3.288.086	2.852.963	2.920.677	2.984.907	2.731.114	2.727.909	0	30.171.878	2.741.188
Inativos	24.564.337	25.541.473	25.115.549	25.972.309	26.695.468	34.318.850	28.752.953	29.314.794	29.316.402	27.331.243	27.422.955	0	304.346.332	27.667.888
TOTAL	78.856.093	77.661.582	76.896.082	79.518.177	82.235.228	110.852.994	89.782.564	89.922.454	92.677.844	86.349.545	85.189.888	0	949.942.451	86.349.545

FONTE: SEPLOG/SEMFAZ-COGOE

EMISSÃO:04/12/2023 10H25

Assinado por 1 pessoa: ANTONIO SILVA DO CHESSE para verificar a validade do código 1616-FF49-910CB-4CB8





ESTADO DE SERGIPE
PREFEITURA MUNICIPAL DE ARACAJU



QUANTITATIVO DA FOLHA DE PAGAMENTO DA PREFEITURA

VÍNCULO	JAN	FEV	MAR	ABR	MAI	JUN	JUL	AGO	SET	OUT	NOV	DEZ	TOTAL	MÉDIA
Cargo em Comissão	2.236	2.246	2.265	2.294	2.277	2.259	2.304	2.312	2.354	2.309	2.320	0	25.176	2.265
Estatutário com CC	117	121	120	119	116	115	97	95	96	95	96	0	1.187	115
Estatutário Sem CC	5.222	5.228	5.205	5.189	5.178	5.166	5.184	5.146	5.123	5.089	5.065	0	56.795	5.166
Requisitados/Contrato com CC	56	53	52	52	52	52	53	54	54	54	54	0	586	52
Requisitados/Contrato sem CC	159	163	161	171	162	157	156	156	256	155	155	0	1.851	161
Contratação Temporaria	1.754	1.784	1.856	1.856	1.803	1.729	1.687	1.720	1.731	1.905	1.911	0	19.736	1.754
A Disposição	8	8	7	7	7	7	7	7	7	7	7	0	79	7
Estágio/Aprendiz	653	646	672	701	704	700	745	791	802	844	867	0	8.125	700
Municipalizado	12	11	11	12	12	12	0	11	12	12	12	0	117	11
Ação Judicial	13	13	13	13	13	13	13	13	13	14	14	0	145	13
Pensão	408	406	404	402	396	399	393	394	394	394	398	0	4.388	396
CLT	307	307	305	303	293	292	292	292	292	292	292	0	3.267	292
Pensão Falecimento	954	955	950	954	963	963	969	973	983	983	986	0	10.633	963
Inativos	4.880	4.895	4.900	4.900	4.899	4.899	4.921	4.943	4.973	4.990	5.002	0	54.202	4.900
TOTAL	16.779	16.836	16.921	16.973	16.875	16.763	16.821	16.907	17.090	17.143	17.179	0	186.287	16.821

FONTE: SEPLOG/SEMFAZ-COGOEFF

EMIÇÃO:04/12/2023 10H25





GRÁFICO DA FOLHA DE PAGAMENTO DA PREFEITURA

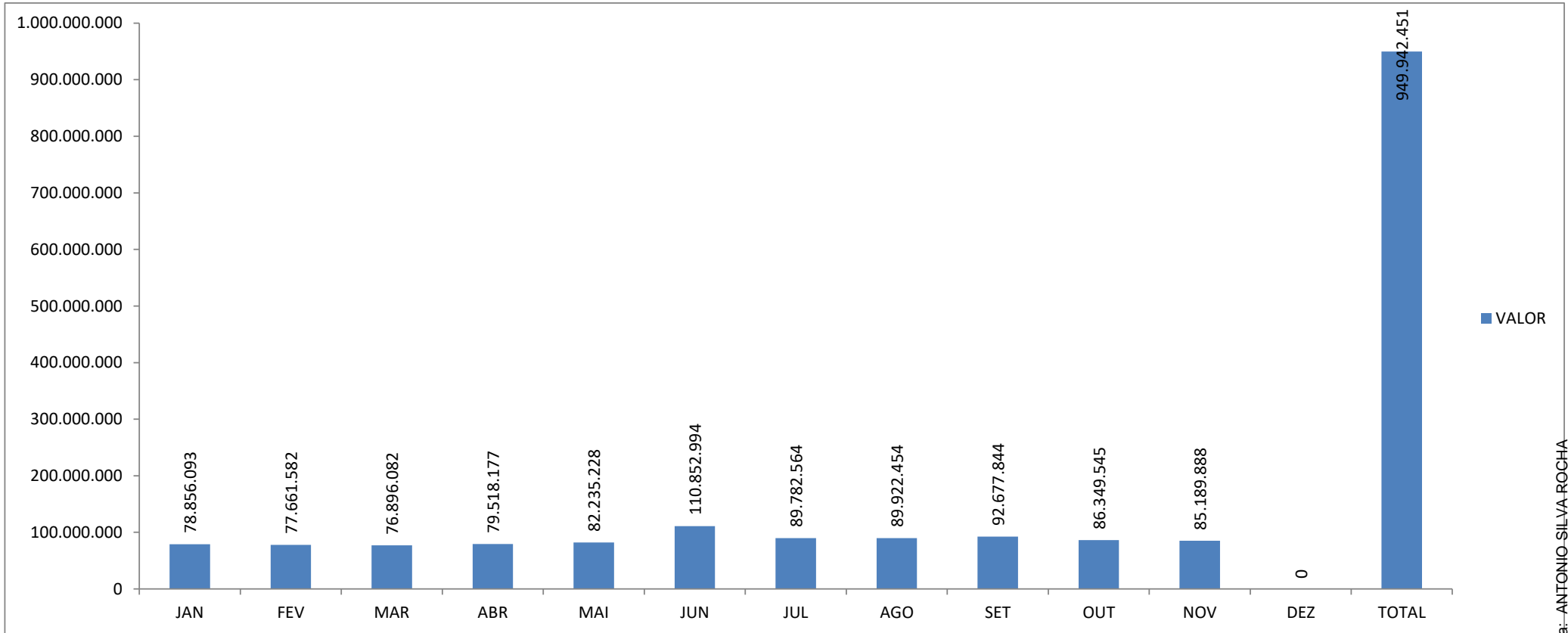

FONTE: SEPLG/SEMFAZ-COGOEF

EMIÇÃO:04/12/2023 10H25





MÉDIA SALARIAL DA PREFEITURA DE ARACAJU

VÍNCULO	JAN	FEV	MAR	ABR	MAI	JUN	JUL	AGO	SET	OUT	NOV	DEZ	TOTAL
Cargo em Comissão	3.626	3.499	3.571	3.641	3.761	4.719	4.240	4.211	4.246	3.946	3.881	#DIV/0!	3.942
Estatutário com CC	13.095	14.078	13.316	13.670	15.208	19.279	17.183	16.803	16.522	16.212	15.943	#DIV/0!	15.469
Estatutário Sem CC	6.345	5.940	5.864	6.121	6.393	9.195	7.019	6.994	7.096	6.741	6.623	#DIV/0!	6.755
Requisitados/Contrato com CC	8.245	8.297	7.992	7.809	7.381	9.447	8.213	8.599	8.805	8.351	8.132	#DIV/0!	8.299
Requisitados/Contrato sem CC	4.365	4.892	4.260	3.986	4.988	5.127	5.233	5.559	3.330	5.018	4.870	#DIV/0!	4.614
Contratação Temporaria	3.225	3.197	3.141	3.227	3.400	5.165	3.993	3.870	5.002	4.027	3.786	#DIV/0!	3.810
A Disposição	5.407	5.196	5.840	5.519	5.573	6.227	5.590	5.567	5.663	5.559	5.694	#DIV/0!	5.613
Estágio/Aprendiz	579	609	596	593	597	817	679	666	676	692	688	#DIV/0!	657
Municipalizado	1.098	1.159	1.159	1.276	1.120	1.480	#DIV/0!	1.268	1.174	1.267	1.148	#DIV/0!	1.215
Ação Judicial	2.196	2.463	2.420	2.343	2.683	3.236	4.159	3.010	2.731	2.419	2.419	#DIV/0!	2.730
Pensão	763	782	778	851	836	1.012	942	883	895	871	861	#DIV/0!	861
CLT	4.680	4.205	4.490	4.315	4.443	5.347	4.777	4.832	5.050	4.847	5.145	#DIV/0!	4.734
Pensão Falecimento	2.614	2.591	2.601	2.703	2.749	3.414	2.944	3.002	3.037	2.778	2.767	#DIV/0!	2.838
Inativos	5.034	5.218	5.126	5.300	5.449	7.005	5.843	5.931	5.895	5.477	5.482	#DIV/0!	5.615
TOTAL	4.700	4.613	4.544	4.685	4.873	6.613	5.338	5.319	5.423	5.037	4.959	#DIV/0!	5.099

FONTE: SEPLOG/SEMFAZ-COGOE

EMISSÃO:04/12/2023 10H25



GRÁFICO DO RANQUE DA MÉDIA SALARIAL DA PREFEITURA DE ARACAJU EM REAIS

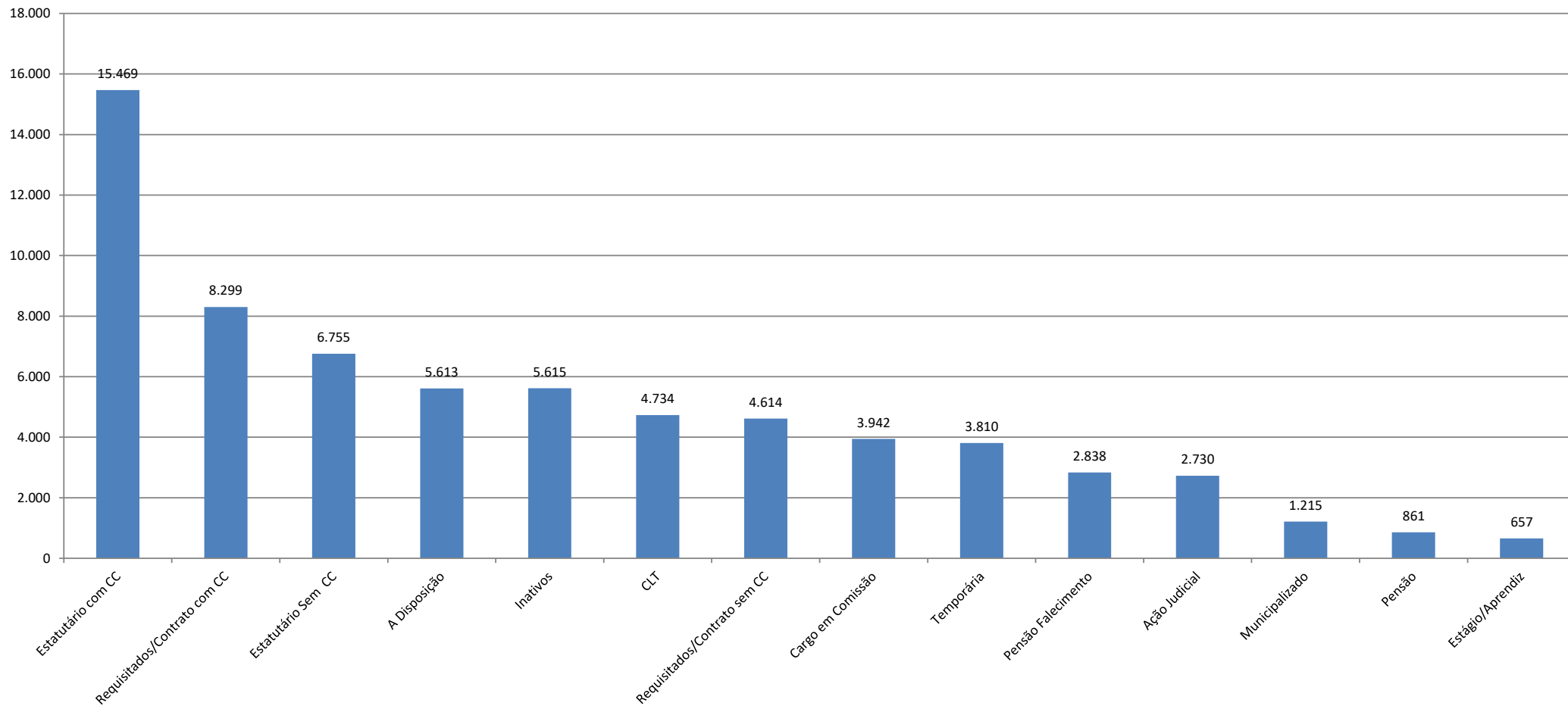

FONTE: SEPLOG/SEMFAZ-COGOEUF

EMIÇÃO:04/12/2023 10H25



ESTADO DE SERGIPE
PREFEITURA MUNICIPAL DE ARACAJU



PODER EXECUTIVO

Gráfico 1 Comparativo da RCL X DBP EM 12 MESES



Gráfico Comparativo da RCL-AJUSTA X DLP EM 12 MESES



FONTE: SEMFAZ-COGOEf

EMIÇÃO: 04/12/2023 10H25

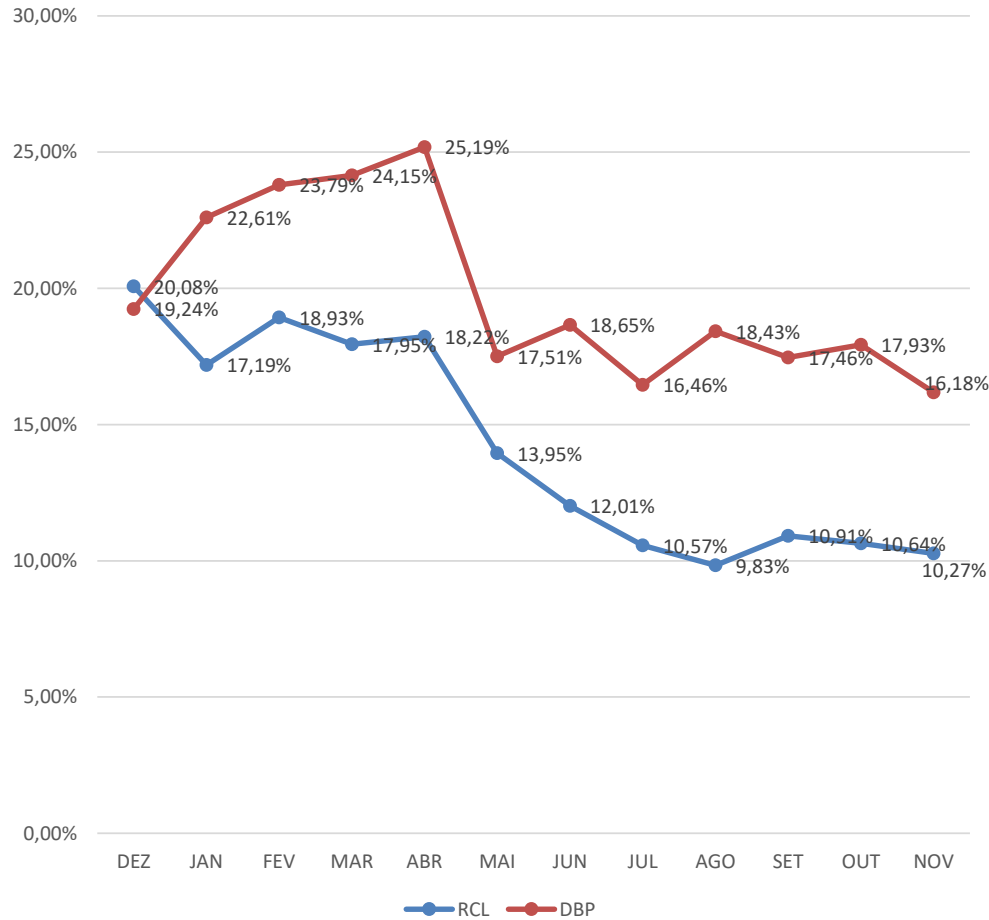
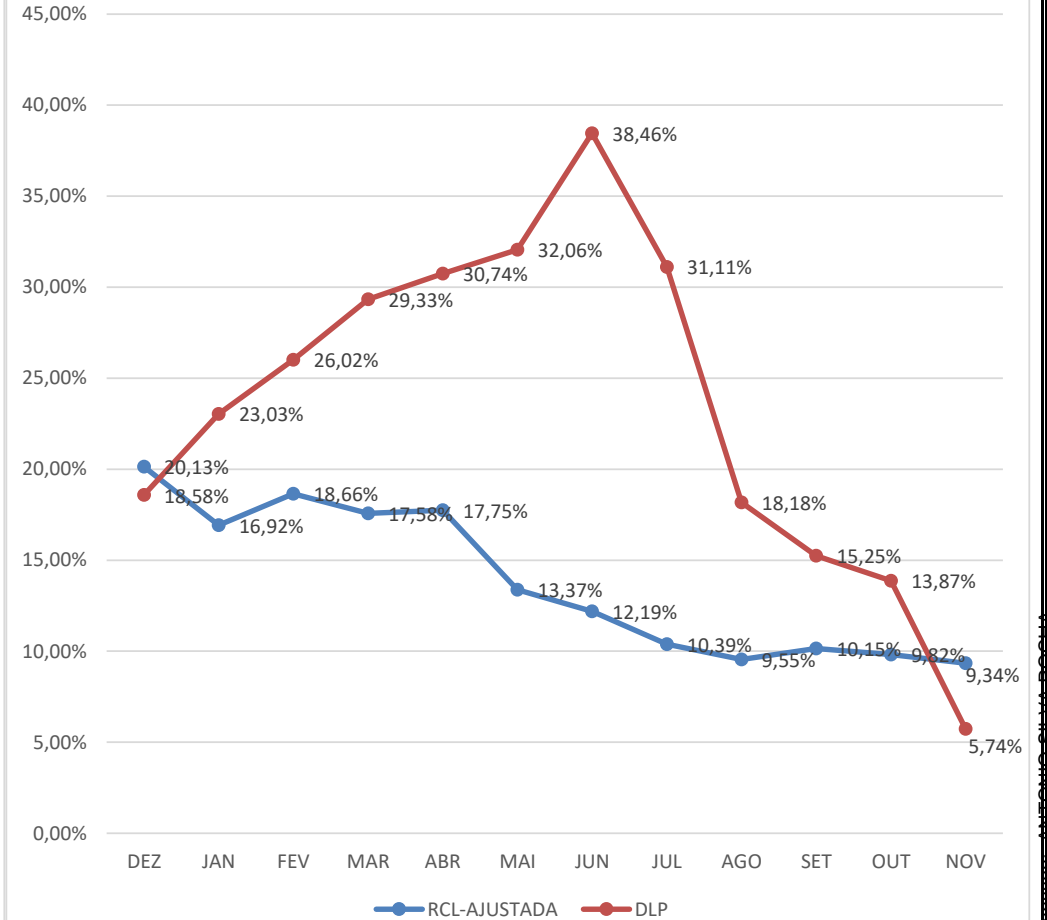



ESTADO DE SERGIPE
PREFEITURA MUNICIPAL DE ARACAJU

FOLHA DE PAGAMENTO POR ÓRGÃO
MÊS: NOVEMBRO/2023

ÓRGÃO	VÍNCULO	VALOR	QTD	%VALOR		%QTD	
GABINETE DO PREFEITO	Cargo em Comissão	127.866,68	10	83,36%	93,01%	62,50%	68,75%
	Estatutário com CC	14.797,22	1	9,65%	-	6,25%	-
	Estatutário Sem CC	10.108,95	4	6,59%	6,59%	#DIV/0!	#DIV/0!
	Requisitados/Contrato com CC	0,00	0	0,00%	-	0,00%	0,00%
	Pensão	620,79	1	0,40%	0,40%	6,25%	6,25%
	TOTAL	153.393,64	16	100,00%	100,00%	100,00%	100,00%
SECRETARIA MUNICIPAL DO DESENVOL. ECONÔMICO E INOVAÇÃO	Cargo em Comissão	78.799,17	15	100,00%	100,00%	100,00%	100,00%
TOTAL	78.799,17	15	100,00%	100,00%	100,00%	100,00%	
SECRETARIA MUNICIPAL DA ARTICULAÇÃO P. E RELAÇÕES INSTITUCIONAIS	Cargo em Comissão	45.758,53	6	100,00%	100,00%	100,00%	100,00%
TOTAL	45.758,53	6	100,00%	100,00%	100,00%	100,00%	
SECRETARIA MUNICIPAL DE GOVERNO	Cargo em Comissão	430.795,44	86	78,13%	94,86%	81,13%	90,57%
Estatutário com CC	25.416,69	2	4,61%	-	1,89%	-	
Estatutário Sem CC	24.762,64	6	4,49%	4,49%	5,66%	16,00%	
Requisitados/Contrato com CC	66.818,58	8	12,12%	-	7,55%	-	
Requisitados/Contrato sem CC	1.479,01	1	0,27%	0,27%	0,94%	0,94%	
Estágio/Aprendiz	0,00	0	0,00%	0,00%	0,00%	0,00%	
Pensão	2.097,48	3	0,38%	0,38%	2,83%	2,83%	
TOTAL	551.369,84	106	100,00%	100,00%	100,00%	100,00%	
FUNCAJU - PESSOAL A DISP.	Estatutário Sem CC	3.311,80	1	100,00%	100,00%	100,00%	100,00%
TOTAL	3.311,80	1	100,00%	100,00%	100,00%	100,00%	
PROCURADORIA GERAL DO MUNICÍPIO	Cargo em Comissão	301.657,92	80	18,24%	48,01%	57,14%	67,86%
Estatutário com CC	479.588,47	14	29,00%	-	10,00%	-	
Estatutário Sem CC	842.073,64	29	50,91%	50,91%	20,71%	31,43%	
Requisitados/Contrato com CC	12.779,08	1	0,77%	-	0,71%	-	
Contratação Temporária	0,00	0	0,00%	-	0,00%	-	
Estágio/Aprendiz	10.752,00	14	0,65%	0,65%	10,00%	10,00%	
Pensão	7.124,87	2	0,43%	0,43%	1,43%	1,43%	
TOTAL	1.653.975,98	140	100,00%	100,00%	100,00%	100,00%	

Acesso em 16/11/2023 às 16:49:09. Documento: 1616-FF49-9DCB-4C88



ESTADO DE SERGIPE
PREFEITURA MUNICIPAL DE ARACAJU

FOLHA DE PAGAMENTO POR ÓRGÃO
MÊS: NOVEMBRO/2023

ÓRGÃO	VÍNCULO	VALOR	QTD	%VALOR		%QTD	
CONTROLADORIA GERAL DO MUNICÍPIO	Cargo em Comissão	171.096,12	36	95,16%	99,60%	94,74%	97,37%
	Estatutário com CC	0,00	0	0,00%	-	0,00%	-
	Estatutário Sem CC	0,00	0	0,00%	0,00%	0,00%	0,00%
	Requisitados/Contrato com CC	7.978,51	1	4,44%	-	2,63%	-
	Requisitados/Contrato sem CC	0,00	0	0,00%	-	0,00%	-
	Estágio/Aprendiz	720,00	1	0,40%	0,40%	2,63%	2,63%
	Pensão	0,00	0	0,00%	0,00%	0,00%	0,00%
	TOTAL	179.794,63	38	100,00%	100,00%	100,00%	100,00%
SECRETARIA MUNICIPAL DE COMUNICAÇÃO SOCIAL	Cargo em Comissão	244.045,28	50	91,93%	96,82%	90,91%	92,72%
	Estatutário Sem CC	6.993,50	2	2,63%	2,63%	3,64%	3,64%
	Requisitados/Contrato com CC	12.980,60	1	4,89%	4,89%	1,82%	-
	Requisitados/Contrato sem CC	0,00	0	0,00%	-	0,00%	-
	Estágio/Aprendiz	1.440,00	2	0,54%	0,54%	3,64%	3,64%
	Pensão	0,00	0	0,00%	0,00%	0,00%	0,00%
	TOTAL	265.459,38	55	100,00%	100,00%	100,00%	100,00%
	SECRETARIA MUNICIPAL DA FAMÍLIA E DA ASSISTÊNCIA SOCIAL	Cargo em Comissão	901.460,96	303	35,91%	41,47%	38,65%
Estatutário com CC		126.591,56	18	5,04%	-	2,30%	-
Estatutário Sem CC		1.203.219,21	261	47,93%	48,49%	33,29%	33,99%
Requisitados/Contrato com CC		12.980,60	1	0,52%	-	0,13%	-
Requisitados/Contrato sem CC		13.964,48	5	0,56%	-	0,64%	-
Contratação Temporária		197.102,96	118	0,00%	-	0,00%	-
Estágio/Aprendiz		44.051,98	62	1,75%	1,75%	7,91%	7,91%
Ação Judicial		0,00	0	0,00%	0,00%	0,00%	0,00%
Pensão		10.985,76	16	0,44%	0,44%	2,04%	2,04%
CLT		0,00	0	0,00%	0,00%	0,00%	0,00%
TOTAL	2.510.357,51	784	100,00%	100,00%	100,00%	100,00%	
SECRETARIA DE AÇÃO SOCIAL - CONSELHOS TUTELARES	Requisitados/Contrato sem CC	71.120,05	31	97,75%	97,75%	86,11%	86,11%
	Pensão	1.633,46	5	2,25%	2,25%	13,89%	13,89%
	TOTAL	72.753,51	36	100,00%	100,00%	100,00%	100,00%





ÓRGÃO	VÍNCULO	VALOR	QTD	%VALOR		%QTD	
SECRETARIA MUNICIPAL DA FAZENDA	Cargo em Comissão	413.820,40	93	23,85%	47,02%	43,46%	50,46%
	Estatutário com CC	384.115,03	13	22,14%	-	6,07%	-
	Estatutário Sem CC	858.712,84	35	49,49%	49,49%	16,36%	16,36%
	Requisitados/Contrato com CC	17.999,92	2	1,04%	-	0,93%	-
	Requisitados/Contrato sem CC	0,00	0	0,00%	-	0,00%	-
	Estágio/Aprendiz	45.288,00	66	2,61%	2,61%	30,84%	30,84%
	Pensão	15.177,99	5	0,87%	0,87%	2,34%	2,34%
	TOTAL	1.735.114,18	214	100,00%	100,00%	100,00%	100,00%
SECRETARIA MUNICIPAL DA JUVENTUDE E DO ESP. E LAZER	Cargo em Comissão	223.599,66	63	85,01%	85,01%	72,41%	72,41%
	Estatutário com CC	8.946,61	1	3,40%	-	1,15%	-
	Estatutário Sem CC	14.765,00	3	5,61%	5,61%	3,45%	3,45%
	Requisitados/Contrato sem CC	0,00	0	0,00%	-	0,00%	-
	Contratação Temporária	0,00	0	0,00%	-	0,00%	-
	Estágio/Aprendiz	15.312,00	18	5,82%	5,82%	20,69%	20,69%
	Pensão	394,86	2	0,15%	0,15%	2,30%	2,30%
	TOTAL	263.018,13	87	100,00%	100,00%	100,00%	100,00%
SECRETARIA MUNICIPAL DO MEIO AMBIENTE	Cargo em Comissão	191.039,13	54	43,76%	55,11%	45,38%	49,58%
	Estatutário com CC	49.539,51	5	11,35%	-	4,20%	-
	Estatutário Sem CC	181.479,98	41	41,57%	41,57%	34,45%	34,45%
	Estágio/Aprendiz	14.496,00	19	3,32%	3,32%	15,97%	15,97%
	Pensão	0,00	0	0,00%	0,00%	0,00%	0,00%
	TOTAL	436.554,62	119	100,00%	100,00%	100,00%	100,00%
SECRETARIA MUNICIPAL DO TURISMO	Cargo em Comissão	221.469,06	42	90,97%	93,90%	77,78%	79,06%
	Estatutário Sem CC	7.164,67	1	2,94%	2,94%	1,85%	1,85%
	Requisitados/Contrato com CC	7.155,58	1	2,94%	-	1,85%	-
	Estágio/Aprendiz	6.420,00	9	2,64%	2,64%	16,67%	16,67%
	Pensão	1.255,03	1	0,52%	0,52%	1,85%	1,85%
	TOTAL	243.464,34	54	100,00%	100,00%	100,00%	100,00%



ESTADO DE SERGIPE
PREFEITURA MUNICIPAL DE ARACAJU

FOLHA DE PAGAMENTO POR ÓRGÃO
MÊS: NOVEMBRO/2023

ÓRGÃO	VÍNCULO	VALOR	QTD	%VALOR		%QTD	
SECRETARIA MUNICIPAL DA INFRAESTRUTURA PESSOAL A DISP.EMSURB	Estatutário Sem CC	346.399,92	96	98,72%	98,72%	90,57%	90,57%
	Pensão	4.498,93	10	1,28%	1,28%	9,43%	9,43%
	TOTAL	350.898,85	106	100,00%	100,00%	100,00%	100,00%
ÓRGÃO	VÍNCULO	VALOR	QTD	%VALOR		%QTD	
SECRETARIA MUNICIPAL DA INFRAESTRUTURA	Cargo em Comissão	256.049,18	46	89,06%	94,53%	66,67%	69,56%
	Requisitados/Contrato com CC	15.719,18	2	5,47%	-	2,90%	-
	Requisitados/Contrato sem CC	0,00	0	0,00%	0,00%	0,00%	0,00%
	Contratação Temporária	0,00	0	0,00%	-	0,00%	-
	Estágio/Aprendiz	15.740,00	21	5,47%	5,47%	30,43%	30,43%
	Pensão	0,00	0	0,00%	0,00%	0,00%	0,00%
	TOTAL	287.508,36	69	100,00%	100,00%	100,00%	100,00%
ÓRGÃO	VÍNCULO	VALOR	QTD	%VALOR		%QTD	
SECRETARIA MUNICIPAL DA INFRAESTRUTURA PESSOAL A DISP.EMURB	Estatutário Sem CC	325.524,76	59	99,32%	99,32%	95,16%	95,16%
	Pensão	2.243,08	3	0,68%	0,68%	4,84%	4,84%
	TOTAL	327.767,84	62	100,00%	100,00%	100,00%	100,00%
ÓRGÃO	VÍNCULO	VALOR	QTD	%VALOR		%QTD	
SECRETARIA MUNICIPAL DA DEFESA SOCIAL E DA CIDADANIA	Cargo em Comissão	215.615,25	54	60,22%	82,51%	58,70%	67,38%
	Estatutário com CC	31.219,96	4	8,72%	-	4,35%	-
	Estatutário Sem CC	39.438,81	7	11,02%	12,26%	7,61%	9,70%
	Requisitados/Contrato com CC	48.560,84	4	13,56%	2,10%	4,35%	5,77%
	Requisitados/Contrato sem CC	4.452,40	1	1,24%	-	1,09%	-
	Estágio/Aprendiz	12.673,67	18	3,54%	3,54%	19,57%	19,57%
	Pensão	6.057,76	4	1,69%	1,69%	4,35%	4,35%
	TOTAL	358.018,69	92	100,00%	100,00%	100,00%	100,00%
ÓRGÃO	VÍNCULO	VALOR	QTD	%VALOR		%QTD	
SECRETARIA MUN. DA DEFESA SOCIAL E DA CIDADANIA GMA	Cargo em Comissão	0,00	0	0,00%	0,88%	0,00%	0,00%
	Estatutário com CC	25.638,30	1	0,88%	-	0,21%	-
	Estatutário Sem CC	2.818.827,97	404	96,26%	96,26%	85,59%	85,59%
	Ação Judicial	33.864,41	14	1,16%	1,16%	2,97%	2,97%
	Pensão	49.898,18	53	1,70%	1,70%	11,23%	11,23%
	TOTAL	2.928.228,86	472	100,00%	100,00%	100,00%	100,00%



Assessoria de Planejamento e Orçamento - Rua do Comércio, 1616 - Aracaju, Sergipe - CEP: 49100-000 - Telefone: (79) 3212-1000 - E-mail: contato@aracaju.se.gov.br



FOLHA DE PAGAMENTO POR ÓRGÃO
MES: NOVEMBRO/2023

ÓRGÃO	VÍNCULO	VALOR	QTD	%VALOR		%QTD	
SECRETARIA MUN. DO PLANEJAMENTO ORÇAMENTO E GESTÃO	Cargo em Comissão	681.060,57	160	68,72%	80,28%	67,80%	72,80%
	Estatutário com CC	79.215,84	7	7,99%	-	2,97%	-
	Estatutário Sem CC	159.817,64	26	16,13%	16,13%	11,02%	11,02%
	Requisitados/Contrato com CC	35.330,03	5	3,57%	-	2,12%	-
	Requisitados/Contrato sem CC	0,00	0	0,00%	-	0,00%	-
	Contratação Temporária	0,00	0	0,00%	-	0,00%	-
	Estágio/Aprendiz	15.840,00	26	1,60%	1,60%	11,02%	11,02%
	Pensão	5.158,29	3	0,52%	0,52%	1,27%	1,27%
	CLT	0,00	0	0,00%	0,00%	0,00%	0,00%
	Pensão Falecimento	14.591,68	9	1,47%	1,47%	3,81%	3,81%
TOTAL		991.014,05	236	100,00%	100,00%	100,00%	100,00%
SECRETARIA MUNICIPAL DA EDUCAÇÃO - MDE	Cargo em Comissão	668.265,27	198	31,32%	44,75%	29,82%	32,80%
	Estatutário com CC	182.125,83	12	8,54%	-	1,81%	-
	Estatutário Sem CC	794.390,36	82	37,23%	43,46%	12,35%	15,20%
	Requisitados/Contrato com CC	104.344,80	8	4,89%	-	1,20%	-
	Requisitados/Contrato sem CC	132.736,50	19	6,22%	-	2,86%	-
	Contratação Temporária	0,00	0	0,00%	-	0,00%	-
	Estágio/Aprendiz	244.752,00	341	11,47%	11,47%	51,36%	51,36%
	Pensão	6.905,10	4	0,32%	0,32%	0,60%	0,60%
	CLT	0,00	0	0,00%	0,00%	0,00%	0,00%
	TOTAL		2.133.519,86	664	100,00%	100,00%	100,00%
SECRETARIA MUNICIPAL DA EDUCAÇÃO - ADM. GERAL	Estatutário com CC	35.015,98	6	7,23%	7,23%	3,61%	3,61%
	Estatutário Sem CC	443.337,57	146	91,56%	91,56%	87,95%	87,95%
	Requisitados/Contrato sem CC	0,00	0	0,00%	-	0,00%	-
	Pensão	5.876,86	14	1,21%	1,21%	8,43%	8,43%
	TOTAL		484.230,41	166	100,00%	100,00%	100,00%
SECRETARIA MUNICIPAL DA EDUCAÇÃO - BÁSICA FUNDEB	Estatutário Sem CC	11.016.275,06	1.146	74,09%	75,85%	58,11%	58,11%
	Requisitados/Contrato com CC	0,00	0	0,00%	0,00%	0,00%	0,00%
	Requisitados/Contrato sem CC	261.042,17	30	1,76%	-	1,52%	-
	Contratação Temporária	3.556.300,36	768	23,92%	-	38,95%	-
	Pensão	34.588,69	28	0,23%	0,23%	1,42%	1,42%
TOTAL		14.868.206,28	1.972	100,00%	100,00%	100,00%	100,00%



FOLHA DE PAGAMENTO POR ÓRGÃO
MÊS: NOVEMBRO/2023

ÓRGÃO	VÍNCULO	VALOR	QTD	%VALOR		%QTD	
SECRETARIA MUNICIPAL DA SAÚDE	Cargo em Comissão	1.252.538,90	261	7,11%	7,30%	6,85%	6,90%
	Estatutário com CC	19.986,22	1	0,11%	-	0,03%	-
	Estatutário Sem CC	12.626.525,73	2.375	71,69%	72,33%	62,30%	62,64%
	Requisitados/Contrato com CC	13.261,93	1	0,08%	-	0,03%	-
	Requisitados/Contrato sem CC	112.427,56	13	0,64%	-	0,34%	-
	Contratação Temporária	3.481.884,73	1025	19,77%	-	26,89%	-
	Estágio/Aprendiz	44.880,00	62	0,25%	0,25%	1,63%	1,60%
	Municipalizado	13.771,84	12	0,08%	0,08%	0,31%	0,31%
	Pensão	40.777,23	61	0,23%	0,23%	1,60%	1,60%
	CLT	6.894,79	1	0,04%	0,04%	0,03%	0,03%
TOTAL	17.612.948,93	3.812	100,00%	100,00%	100,00%	100,00%	
ÓRGÃO	VÍNCULO	VALOR	QTD	%VALOR		%QTD	
SECRETARIA MUNICIPAL DA SAÚDE - ADM. GERAL	Estatutário Cem CC	5.430,73	1	1,96%	-	1,25%	-
	Estatutário Sem CC	269.693,36	73	97,12%	97,12%	91,25%	91,25%
	Pensão	2.554,10	6	0,92%	0,92%	7,50%	7,50%
	TOTAL	277.678,19	80	100,00%	100,00%	100,00%	100,00%
ÓRGÃO	VÍNCULO	VALOR	QTD	%VALOR		%QTD	
FUNDAÇÃO CULTURAL CIDADE DE ARACAJU - FUNCAJU	Cargo em Comissão	177.895,19	62	79,41%	79,41%	68,13%	68,13%
	Estatutário com CC	0,00	0	0,00%	-	0,00%	-
	Estatutário Sem CC	17.763,30	9	7,93%	7,93%	9,89%	9,89%
	Requisitados/Contrato sem CC	16.967,10	1	7,57%	-	1,10%	-
	Estágio/Aprendiz	9.945,99	15	4,44%	4,44%	16,48%	16,48%
	Pensão/Falecimento	1.449,07	4	0,65%	0,65%	4,40%	4,40%
TOTAL	224.020,65	91	100,00%	100,00%	100,00%	100,00%	
ÓRGÃO	VÍNCULO	VALOR	QTD	%VALOR		%QTD	
FUNDAÇÃO MUN. DE FORMAÇÃO PARA O TRABALHO - FUNDAT	Cargo em Comissão	217.783,42	72	81,96%	83,47%	72,00%	75,00%
	Estatutário com CC	3.988,92	3	1,50%	-	3,00%	-
	Estatutário Sem CC	32.786,45	8	12,34%	12,34%	8,00%	8,00%
	Estágio/Aprendiz	10.080,00	15	3,79%	3,79%	15,00%	15,00%
	Pensão	1.064,63	2	0,40%	0,40%	2,00%	2,00%
	TOTAL	265.703,42	100	100,00%	100,00%	100,00%	100,00%





ÓRGÃO	VÍNCULO	VALOR	QTD	%VALOR		%QTD	
EMPRESA MUNICIPAL DE SERVIÇOS URBANOS - EMSURB	Cargo em Comissão	1.273.438,23	468	60,65%	60,65%	60,70%	60,70%
	Estatutário Sem CC	70.295,52	57	3,35%	-	7,39%	-
	Requisitados/Contrato sem CC	37.296,81	3	1,78%	5,12%	0,39%	7,78%
	Estágio/Aprendiz	23.828,65	36	1,13%	1,13%	4,67%	4,67%
	Pensão	21.271,35	41	1,01%	-	5,32%	-
	CLT	671.690,78	164	31,99%	31,99%	21,27%	21,27%
	Pensão Falecimento	1.976,00	2	0,09%	0,09%	0,26%	0,26%
	TOTAL	2.099.797,34	771	100,00%	100,00%	100,00%	100,00%
EMPRESA MUNICIPAL DE OBRAS E URBANIZAÇÃO - EMURB	Cargo em Comissão e demais	902.445,17	70	45,20%	45,20%	19,94%	19,94%
	Requisitados/Contrato com CC	83.211,03	19	4,17%	-	5,41%	-
	Requisitados/Contrato sem CC	84.918,94	50	4,25%	8,42%	14,25%	19,62%
	A Disposição	39.856,74	7	2,00%	2,00%	1,99%	1,99%
	Estágio/Aprendiz	45.580,57	62	2,28%	-	17,66%	-
	Pensão	30.966,28	18	1,55%	1,55%	5,13%	5,13%
	CLT	809.479,38	125	40,55%	40,55%	35,61%	35,61%
	TOTAL	1.996.458,11	351	100,00%	100,00%	100,00%	100,00%
SMTT - DPS/DTP/DT - OPERACIONAL	Cargo em Comissão	66.596,94	26	4,66%	7,33%	9,89%	11,41%
	Estatutário com CC	38.177,35	4	2,67%	-	1,52%	-
	Estatutário Sem CC	1.287.269,54	196	90,07%	90,07%	74,52%	74,52%
	Requisitados/Contrato sem CC	0,00	0	0,00%	0,00%	0,00%	0,00%
	Estágio/Aprendiz	12.771,98	22	0,89%	0,89%	8,37%	8,37%
	Pensão	10.193,30	13	0,71%	0,71%	4,94%	4,94%
	CLT	14.199,05	2	0,99%	0,99%	0,76%	0,76%
	TOTAL	1.429.208,16	263	100,00%	100,00%	100,00%	100,00%
SMTT - ADMINISTRATIVO	Cargo em Comissão	120.189,90	43	39,17%	42,90%	46,24%	47,31%
	Estatutário com CC	11.456,89	1	3,73%	-	1,08%	-
	Estatutário Sem CC	140.301,72	20	45,72%	51,76%	21,51%	22,58%
	Requisitados/Contrato sem CC	18.520,92	1	6,04%	-	1,08%	-
	Estágio/Aprendiz	15.871,99	27	5,17%	5,17%	29,03%	29,03%
	Pensão	513,91	1	0,17%	0,17%	1,08%	1,08%
	TOTAL	306.855,33	93	100,00%	100,00%	100,00%	100,00%



ÓRGÃO	VÍNCULO	VALOR	QTD	%VALOR		%QTD	
AJUPREV - ARACAJU PREVIDÊNCIA	Cargo em Comissão	58.027,67	11	74,07%	85,90%	50,00%	54,55%
	Estatutário com CC	9.261,88	1	11,82%	-	4,55%	-
	Estatutário Sem CC	4.928,96	1	6,29%	6,29%	6,29%	4,55%
	Estágio/Aprendiz	6.120,00	9	7,81%	7,81%	40,91%	40,91%
	TOTAL	78.338,51	22	100,00%	100,00%	100,00%	100,00%
ÓRGÃO	VÍNCULO	VALOR	QTD	%VALOR		%QTD	
PMA/AJUPREV- INATIVOS-DIVERSOS	Pensão	45.744,69	64	0,50%	0,50%	2,57%	2,57%
	Pensão Falecimento	0,00	0	0,00%	0,00%	0,00%	0,00%
	Inativos	9.227.600,01	2.423	99,51%	99,51%	97,43%	97,43%
	TOTAL	9.273.344,70	2.487	100,00%	100,00%	100,00%	100,00%
ÓRGÃO	VÍNCULO	VALOR	QTD	%VALOR		%QTD	
PMA/AJUPREV- INATIVOS-MAGISTÉRIO	Pensão	18.044,68	17	0,14%	0,14%	0,97%	0,97%
	Inativos	13.033.299,39	1.738	99,86%	99,86%	99,03%	99,03%
	TOTAL	13.051.344,07	1.755	100,00%	100,00%	100,00%	100,00%
ÓRGÃO	VÍNCULO	VALOR	QTD	%VALOR		%QTD	
PMA/AJUPREV- INATIVOS-SAÚDE	Pensão	4.331,02	4	0,17%	0,17%	0,92%	0,92%
	Pensão Falecimento	0,00	0	0,00%	0,00%	0,00%	0,00%
	Inativos	2.501.498,34	429	99,83%	99,83%	99,08%	99,08%
	TOTAL	2.505.829,36	433	100,00%	100,00%	100,00%	100,00%
ÓRGÃO	VÍNCULO	VALOR	QTD	%VALOR		%QTD	
PMA/AJUPREV- INATIVOS-SMTT	Pensão	1.117,29	1	0,72%	0,72%	3,23%	3,23%
	Inativos	155.943,36	30	99,29%	99,29%	96,77%	96,77%
	TOTAL	157.060,65	31	100,00%	100,00%	100,00%	100,00%
ÓRGÃO	VÍNCULO	VALOR	QTD	%VALOR		%QTD	
PMA/AJUPREV- PENSÃO POR FALECIMENTO - DIVERSOS	Pensão	568,11	2	0,04%	0,04%	0,30%	0,30%
	Pensão Falecimento	1.509.860,62	666	99,96%	99,96%	99,70%	99,70%
	TOTAL	1.510.428,73	668	100,00%	100,00%	100,00%	100,00%
ÓRGÃO	VÍNCULO	VALOR	QTD	%VALOR		%QTD	
PMA/AJUPREV- PENSÃO POR FALECIMENTO - MAGISTÉRIO	Pensão Falecimento	658.358,95	121	100,00%	100,00%	100,00%	100,00%
	TOTAL	658.358,95	121	100,00%	100,00%	100,00%	100,00%



FOLHA DE PAGAMENTO POR ÓRGÃO
MÊS: NOVEMBRO/2023

ÓRGÃO	VÍNCULO	VALOR	QTD	%VALOR		%QTD	
PMA/AJUPREV- PENSÃO POR FALECIMENTO - SAÚDE	Pensão Falecimento	156.535,89	60	100,00%	100,00%	100,00%	100,00%
	TOTAL	156.535,89	60	100,00%	100,00%	100,00%	100,00%
ÓRGÃO	VÍNCULO	VALOR	QTD	%VALOR		%QTD	
PMA/AJUPREV- PENSÃO POR FALECIMENTO - SMTT	Pensão Falecimento	21.461,49	7	100,00%	100,00%	100,00%	100,00%
	TOTAL	21.461,49	7	100,00%	100,00%	100,00%	100,00%
ÓRGÃO	VÍNCULO	VALOR	QTD	%VALOR		%QTD	
AJUPREV- INATIVOS CÂMARA - FUNCIONARIOS	Pensão	9.139,69	5	0,56%	0,56%	2,45%	2,45%
	Pensão	0,00	0	0,00%	0,00%	0,00%	0,00%
	Inativos	1.639.059,85	199	99,45%	99,45%	97,55%	97,55%
	TOTAL	1.648.199,54	204	100,00%	100,00%	100,00%	100,00%
ÓRGÃO	VÍNCULO	VALOR	QTD	%VALOR		%QTD	
AJUPREV- INATIVOS CÂMARA - VEREADORES	Pensão	0,00	0	0,00%	0,00%	0,00%	0,00%
	Inativos	94.686,49	14	100,00%	100,00%	100,00%	100,00%
	TOTAL	94.686,49	14	100,00%	100,00%	100,00%	100,00%
ÓRGÃO	VÍNCULO	VALOR	QTD	%VALOR		%QTD	
AJUPREV- PENSÕES POR FALECIMENTO CÂMARA	Pensão Falecimento	119.985,43	26	100,00%	100,00%	100,00%	100,00%
	TOTAL	119.985,43	26	100,00%	100,00%	100,00%	100,00%
ÓRGÃO	VÍNCULO	VALOR	QTD	%VALOR		%QTD	
AJUPREV- PENSÕES POR FALECIMENTO CÂMARA - VEREADORES	Pensão Falecimento	104.266,72	17	100,00%	100,00%	100,00%	100,00%
	TOTAL	104.266,72	17	100,00%	100,00%	100,00%	100,00%
ÓRGÃO	VÍNCULO	VALOR	QTD	%VALOR		%QTD	
AJUPREV- INATIVOS CONCURSADOS - MAGISTÉRIO	Inativos	146.676,24	32	100,00%	100,00%	100,00%	100,00%
	TOTAL	146.676,24	32	100,00%	100,00%	100,00%	100,00%
ÓRGÃO	VÍNCULO	VALOR	QTD	%VALOR		%QTD	
AJUPREV- INATIVOS CONCURSADOS - SAÚDE	Pensão	791,24	2	0,13%	0,13%	1,57%	1,57%
	Inativos	624.190,84	125	99,87%	99,87%	98,43%	98,43%
	TOTAL	624.982,08	127	100,00%	100,00%	100,00%	100,00%



FOLHA DE PAGAMENTO QUANTITATIVA POR ÓRGÃO
MÊS: NOVEMBRO/2023

ÓRGÃO	VÍNCULO	VALOR	QTD	%VALOR		%QTD	
AJUPREV- PENSÕES POR FALECIMENTO CONC. - MAGISTÉRIO	Pensão Falecimento	21.406,34	11	100,00%	100,00%	100,00%	100,00%
	TOTAL	21.406,34	11	100,00%	100,00%	100,00%	100,00%
AJUPREV- PENSÕES POR FALECIMENTO CONC. - SAÚDE	Pensão Falecimento	111.247,21	57	100,00%	100,00%	100,00%	100,00%
	TOTAL	111.247,21	57	100,00%	100,00%	100,00%	100,00%
AJUPREV- PENSÕES POR FALECIMENTO CONC. - DIVERSOS	Pensão Falecimento	7.784,66	5	100,00%	100,00%	100,00%	100,00%
	TOTAL	7.784,66	5	100,00%	100,00%	100,00%	100,00%
PREFEITURA MUNICIPAL DE ARACAJU	VÍNCULO	VALOR	QTD	%VALOR		%QTD	
	Cargo em Comissão	9.004.076	2.320	10,57%	12,88%	13,50%	14,38%
	Estatutário com CC	1.530.513	96	1,80%	-	0,56%	-
	Estatutário Sem CC	33.546.169	5.065	39,38%	40,26%	29,48%	30,39%
	Requisitados/Contrato com CC	439.121	54	0,52%	-	0,31%	-
	Requisitados/Contrato sem CC	754.926	155	0,89%	-	0,90%	-
	Contratação Temporaria	7.235.288	1.911	8,49%	-	11,12%	-
	A Disposição	39.857	7	0,05%	0,05%	0,04%	0,04%
	Estágio/Aprendiz	596.565	867	0,70%	0,70%	5,05%	5,05%
	Municipalizado	13.772	12	0,02%	0,02%	0,07%	0,07%
	Ação Judicial	33.864	14	0,04%	0,04%	0,08%	0,08%
	Pensão	342.609	398	0,40%	0,40%	2,32%	2,32%
	CLT	1.502.264	292	1,76%	1,76%	1,70%	1,70%
	Pensão Falecimento	2.727.909	986	3,20%	3,20%	5,74%	5,74%
	Inativos	27.422.955	5.002	32,19%	32,19%	29,12%	29,12%
TOTAL	85.189.888	17.179	100,00%	100,00%	100,00%	100,00%	

FONTE: SEPLOG/SEMFAZ/EMURB - COGOEF

EMISSÃO:04/12/2023 10H25

NOTA: 1- Folha Consolidada com a EMURB.

Página 10

2- Folha Consolidada sem obrigações patronais

Para verificação de autenticidade, consulte o código 1616-FF49-9DCB-4CB8
 Assinatura: [Assinatura]





ESTADO DE SERGIPE
PREFEITURA MUNICIPAL DE ARACAJU

DESPESAS DE PESSOAL E ENCARGOS SOCIAIS - LIQUIDADAS 2018 A 2023

R\$ 7.335.905.946,84

DEPESAS COM INATIVOS E PENSIONISTA	45,40%	DEMAIS DEPESAS DE PESSOAL	54,60%
---	---------------	----------------------------------	---------------

DESPESAS	2018	2019	2020	2021	2022	2023	TOTAL	MÉDIA	%
31000000 PESSOAL E ENCARGOS SOCIAIS	1.132.462.733,10	1.158.334.669,05	1.161.998.608,51	1.278.910.931,21	1.435.709.342,40	1.526.812.500,00	7.335.905.946,84	1.222.650.991,14	100,00%
31900000 APLICAÇÕES DIRETAS	863.913.817,77	911.882.463,25	922.253.067,34	977.921.407,25	1.095.582.794,76	1.168.489.662,57	5.940.043.212,94	990.007.202,16	80,97%
31900100 Aposentadorias, Reserva Remunerada e Reformas	253.881.510,56	274.324.575,75	283.206.039,92	298.530.700,00	317.294.784,36	343.210.000,00	1.770.447.610,59	295.074.601,77	24,13%
31900300 Pensões	21.598.059,28	23.141.454,37	25.492.338,19	28.703.000,00	31.379.314,25	33.974.000,00	164.288.166,09	27.381.361,02	2,24%
31900400 Contratação Por Tempo Determinado	21.978.601,95	32.338.669,96	40.610.372,55	36.824.266,56	62.732.555,75	47.693.000,00	242.177.466,77	40.362.911,13	3,30%
31900500 Outros Benefícios Previdenciários	0,00	0,00	0,00	77.000,00	0,00	55.000,00	132.000,00	22.000,00	0,00%
31900800 Outros Benefícios Assistenciais	1.117.179,44	174.986,96	223.905,10	745.800,00	18.164,00	74.000,00	2.354.035,50	392.339,25	0,03%
31901100 Vencimentos e Vantagens Fixas Pessoal Civil	504.402.567,01	486.469.267,45	497.353.733,76	507.667.061,93	573.145.293,92	643.338.962,57	3.212.376.886,64	535.396.147,77	43,79%
31901300 Obrigações Patronais	37.768.750,24	37.517.774,67	40.266.811,09	48.546.010,97	49.588.342,29	44.233.000,00	257.920.689,26	42.986.781,54	3,52%
31901600 Outras Despesas Variáveis - Pessoal Civil	8.591.080,07	8.704.635,05	7.834.964,89	9.497.300,00	11.032.968,04	13.732.000,00	59.392.948,05	9.898.824,68	0,81%
31904100 Contribuições	0,00	423.948,76	387.583,68	420.000,00	220.791,74	330.000,00	1.782.324,18	297.054,03	0,02%
31904600 Auxílio Alimentação	862.420,01	1.489.171,40	934.592,88	1.503.430,00	1.736.485,47	2.012.000,00	8.538.099,76	1.423.016,63	0,12%
31904900 Auxílio Transporte	407.776,56	469.792,02	440.899,22	550.400,00	466.538,22	600.000,00	2.935.406,02	489.234,34	0,04%
31909100 Sentenças Judiciais	1.786.529,96	37.451.056,09	5.829.165,16	23.389.831,07	31.590.094,67	17.686.500,00	117.733.176,95	19.622.196,16	1,60%
31909200 Despesas Exercícios Anteriores	3.194.077,41	1.194.545,18	162.069,20	607.463,58	178.508,33	503.000,00	5.839.663,70	973.277,28	0,08%
31909300 Indenizações e Restituições	1.232.290,65	430.218,76	318.141,57	992.293,86	588.436,14	1.110.000,00	4.671.380,98	778.563,50	0,06%
31909400 Indenizações e Restituições Trabalhistas	4.145.587,20	4.926.709,89	16.672.828,61	16.294.874,57	12.599.051,33	16.144.400,00	70.783.451,60	11.797.241,93	0,96%
31909600 Ressarcimento de Despesas Pessoal Requisitado	2.947.387,43	2.825.656,94	2.519.621,52	3.571.974,71	3.011.466,25	3.793.800,00	18.669.906,85	3.111.651,14	0,25%
31910000 APLICAÇÃO DIRETA - OP. INTRAORÇAMENTÁRIAS	268.548.915,33	246.452.205,80	239.745.541,17	300.989.523,96	340.126.547,64	358.322.837,43	1.395.862.733,90	232.643.788,98	19,03%
31910400 Contratação Por Tempo Determinado	0,00	0,00	0,00	0,00	0,00	0,00	0,00	0,00	0,00%
31911300 Obrigações Patronais	268.548.284,65	245.919.812,85	239.745.541,17	296.364.928,19	335.164.899,51	352.993.400,00	1.385.743.466,37	230.957.244,40	18,89%
31919200 Despesas de Exercícios Anteriores	630,68	532.392,95	0,00	4.624.595,77	4.961.648,13	5.329.437,43	10.119.267,53	1.686.544,59	0,14%

FONTE: SEMFAZ/COGOEF

Dotação Atualizada 2023

EMISSÃO:04/12/2023 10h

Assinado por 1 pessoa: ANTONIO SILVA ROCHA
Para verificar a validade das assinaturas, acesse <https://aracaju.1doc.com.br/verificacao/1616-FF-49-9DCB-4CB8> e informe o código 1616-FF-49-9DCB-4CB8





ESTADO DE SERGIPE
PREFEITURA MUNICIPAL DE ARACAJU

DEMONSTRATIVO DA DESPESA LIQUIDADADA DE PESSOAL POR FUNÇÃO DE GOVERNO
(PORTARIA MPOG Nº 42, DE 14.04.199)

DESPESA DE PESSOAL POR FUNÇÃO	JAN	FEV	MAR	ABR	MAI	JUN	JUL	AGO	SET	OUT	NOV	DEZ	TOTAL
01 - Legislativa	3.880.067,22	4.599.357,03	4.779.925,40	5.007.477,72	5.046.864,06	4.896.478,76	4.921.286,41	4.831.334,02	4.590.444,23	4.444.964,37	8.175.472,48	0,00	55.173.671,70
04 - Administração	26.595.369,97	27.671.126,96	27.632.423,09	28.475.501,97	28.991.650,45	33.665.634,72	31.000.963,50	30.895.445,74	30.051.820,52	29.830.425,42	28.948.922,21	0,00	323.759.284,55
08 - Assistência Social	3.900.204,74	3.623.100,32	3.773.025,54	3.735.371,09	3.863.919,71	4.220.166,55	4.057.814,81	4.013.157,46	3.976.878,66	3.758.896,38	3.795.661,82	0,00	42.718.197,08
09 - Previdência Social	27.114.722,38	28.677.218,87	27.719.143,14	28.604.941,37	29.571.550,56	37.764.248,35	39.912.953,09	32.324.646,98	24.195.044,30	30.154.441,54	30.240.084,47	0,00	336.278.995,05
10 - Saúde	21.583.516,14	22.096.131,94	21.438.816,04	22.019.968,90	22.630.709,32	27.662.108,53	24.154.939,65	23.827.672,33	26.346.757,45	25.025.037,84	23.624.915,93	0,00	260.410.574,07
11 - Trabalho	326.018,85	461.290,35	501.120,92	504.519,52	467.251,11	608.217,65	539.896,58	478.042,46	491.773,37	479.988,65	460.343,46	0,00	5.318.462,92
12 - Educação	24.304.516,90	24.155.356,62	24.527.497,22	25.123.589,29	25.618.353,78	40.762.669,10	28.515.334,90	29.031.945,00	28.327.563,46	26.880.992,60	26.621.311,45	0,00	303.869.130,32
26 - Transporte	3.546.739,79	3.594.076,08	3.509.286,46	3.567.817,23	3.764.051,32	4.367.586,02	4.097.691,35	3.947.233,94	4.075.131,27	3.913.014,43	3.838.736,19	0,00	42.221.364,08
27 - Desporto e Lazer	333.655,56	318.471,87	359.393,71	355.983,68	358.558,47	424.116,97	640.328,84	125.468,52	402.495,55	357.144,10	351.024,94	0,00	4.026.642,21
28 - Encargos Especiais	556.820,40	987.387,90	2.468.650,95	282.885,53	1.534.174,37	111.478,53	766.394,79	1.692.366,77	12.846.277,91	23.186.079,22	4.850.240,86	0,00	49.282.757,23
TOTAL	112.141.631,95	116.183.517,94	116.709.282,47	117.678.056,30	121.847.083,15	154.482.705,18	138.607.603,92	131.167.313,22	135.304.186,72	148.030.984,55	130.906.713,81	0,00	1.423.059.079,23

FONTE: PMA-SEMFAZ-COGOEf

EMISSION: 04/12/2023 10H25



ESTADO DE SERGIPE
PREFEITURA MUNICIPAL DE ARACAJU

PARTICIPAÇÃO DA DESPESA LIQUIDADADA DE PESSOAL POR FUNÇÃO 2023

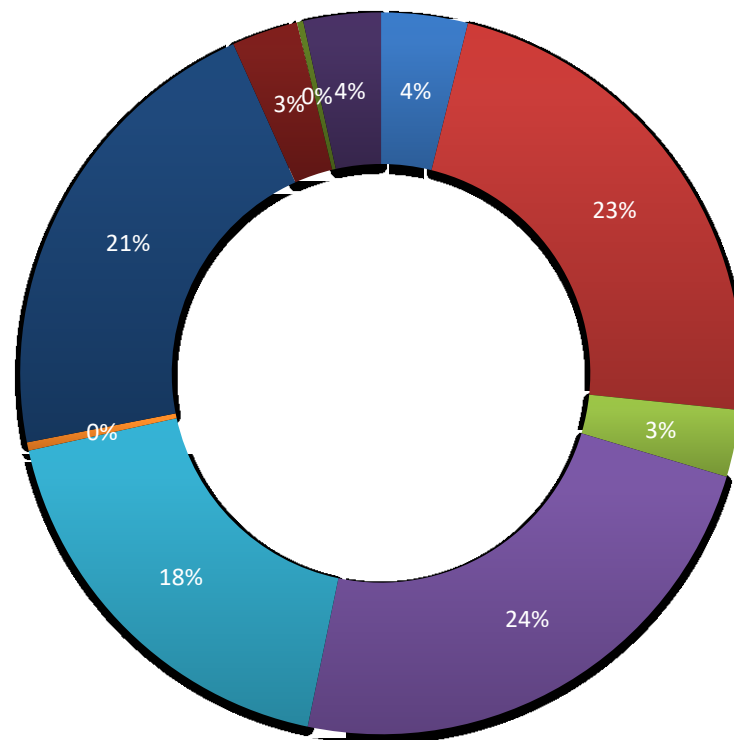

■ 01 - Legislativa

■ 04 - Administração

■ 08 - Assistência Social

■ 09 - Previdência Social

■ 10 - Saúde

■ 11 - Trabalho

■ 12 - Educação

■ 26 - Transporte

■ 27 - Desporto e Lazer

■ 28 - Encargos Especiais

DEMONSTRATIVO DAS FOLHAS PAGAS PELA ADMINISTRAÇÃO ATUAL E DA ADMINISTRAÇÃO ANTERIOR NA GESTÃO ATUAL

Gastos com pessoal em 2017-2022							Gastos com pessoal 2023 - Executivo														TOTAL	
Descrição da Conta	2017	2018	2019	2020	2021	2022	JANEIRO	FEVEREIRO	MARÇO	ABRIL	MAIO	JUNHO	JULHO	AGOSTO	SETEMBRO	OUTUBRO	NOVEMBRO	13º 2º Parc.	DEZEMBRO	2023		
Folha 2017*	744.779.213						0	0	0	0	0	0	0	0	0	0	0	0	0	0	0	744.779.213
13º Sal. 1ª e 2ª Parcela/2017	74.625.470						0	0	0	0	0	0	0	0	0	0	0	0	0	0	0	74.625.470
1/3 de Férias/2017	12.368.881						0	0	0	0	0	0	0	0	0	0	0	0	0	0	0	12.368.881
13º Sal. 2016	44.090.227						0	0	0	0	0	0	0	0	0	0	0	0	0	0	0	44.090.227
Salários pagos Consignados/2016	43.041.608						0	0	0	0	0	0	0	0	0	0	0	0	0	0	0	43.041.608
Folha 2018 Paga		1.007.603.245					0	0	0	0	0	0	0	0	0	0	0	0	0	0	0	1.007.603.245
1/3 Férias/2018		12.980.330					0	0	0	0	0	0	0	0	0	0	0	0	0	0	0	12.980.330
13º Sal. 1ª e 2ª Parcela/2018		71.876.012					0	0	0	0	0	0	0	0	0	0	0	0	0	0	0	71.876.012
Folha 2019 Paga			1.016.562.850				0	0	0	0	0	0	0	0	0	0	0	0	0	0	0	1.016.562.850
1/3 Férias/2019 e Indenização			13.009.977				0	0	0	0	0	0	0	0	0	0	0	0	0	0	0	13.009.977
13º Sal. 1ª e 2ª Parcela/2019			79.185.640				0	0	0	0	0	0	0	0	0	0	0	0	0	0	0	79.185.640
Folha 2020 Paga				1.068.195.910			0	0	0	0	0	0	0	0	0	0	0	0	0	0	0	1.068.195.910
1/3 Férias/2020 e Indenização				28.422.141			0	0	0	0	0	0	0	0	0	0	0	0	0	0	0	28.422.141
13º Sal. 1ª e 2ª Parcela/2020				22.210.595			0	0	0	0	0	0	0	0	0	0	0	0	0	0	0	22.210.595
Folha 2021 Paga					1.015.566.147		0	0	0	0	0	0	0	0	0	0	0	0	0	0	0	1.015.566.147
1/3 Férias/2021 e Indenização					14.467.196		0	0	0	0	0	0	0	0	0	0	0	0	0	0	0	14.467.196
13º Sal. 1ª e 2ª Parcela/2021					87.027.961		0	0	0	0	0	0	0	0	0	0	0	0	0	0	0	87.027.961
Folha 2022 Paga						1.306.121.043	107.491.476	109.124.985	108.334.527	48	109.790.440	140.805.946	117.744.916	116.121.268	119.072.001	117.857.578	116.368.666	0	0	1.162.711.831	2.466.223.444	
1/3 Férias/2022 e Indenização						19.211.478	677.150	653.046	607.976	656.659	893.643	4.923.696	1.010.974	817.833	630.621	848.295	1.112.996	0	0	12.832.888	32.244.466	
13º Sal. 1ª e 2ª Parcela/2023						22.128.892	2.055	820	0	2.568.214	3.697.809	4.819.522	5.167.254	5.972.037	6.299.391	0	0	0	0	28.527.103	50.455.955	
Total Geral	918.905.399	1.092.459.587	1.108.758.467	1.118.828.646	1.117.061.304	1.347.461.413	108.170.682	109.778.831	108.942.503	3.224.921	114.381.892	150.549.164	123.923.144	122.911.138	126.002.014	118.705.873	117.481.662	0	0	1.204.071.823	7.902.466.880	



Gráfico Gastos Com Pessoal - 2017-2023 - Em R\$

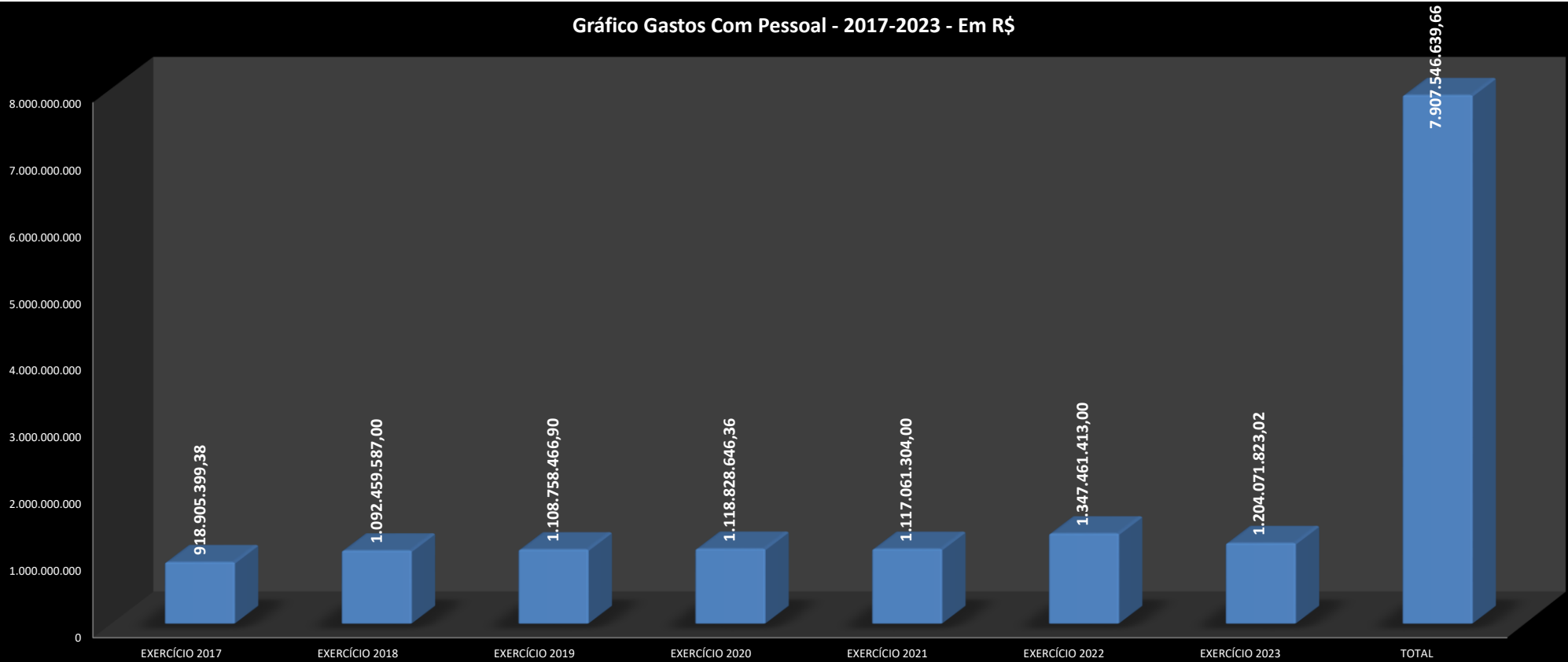

FONTE: SEMFAZ-COGEF

EMISSÃO: 04/12/2023 10H25





MÊS	DIA	NRS	ÓRGÃOS	TIPO	VALOR R\$	
NOVEMBRO/2023	29/11/2023	125	SEGOV- GP -GVP	Estatutários, Agentes Políticos, CCs, Estagiários e P. Alimentícia	525.174,39	
		142	PGM	Estatutários, Agentes Políticos, CCs, Estagiários e P. Alimentícia	1.104.937,14	
		41	CGM	Estatutários, Agentes Políticos, CCs, Estagiários e P. Alimentícia	140.859,00	
		55	SECOM	Estatutários, Agentes Políticos, CCs, Estagiários e P. Alimentícia	203.266,08	
		817	SEMFAS	Estatutários, Agentes Políticos, CCs, Estagiários, Temporários, P. Alimentícia, Cons. Tutelar	1.913.655,57	
		213	SEMFAZ	Estatutários, Agentes Políticos, CCs, Estagiários e P. Alimentícia	1.200.720,91	
		91	SEJESP	Estatutários, Agentes Políticos, CCs, Estagiários e P. Alimentícia	203.166,19	
		122	SEMA	Estatutários, Agentes Políticos, CCs, Estagiários e P. Alimentícia	328.554,48	
		55	SETUR	Estatutários, Agentes Políticos, CCs, Estagiários e P. Alimentícia	181.339,96	
		234	SEMINFRA	Estatutários, Agentes Políticos, CCs, Estagiários e P. Alimentícia	667.254,72	
		15	SEMDE	Estatutários, Agentes Políticos, CCs, Estagiários e P. Alimentícia	60.980,48	
		6	SEMAPRI	Estatutários, Agentes Políticos, CCs, Estagiários e P. Alimentícia	35.619,76	
		97	SEMDEC	Estatutários, Agentes Políticos, CCs, Estagiários e P. Alimentícia	272.397,95	
		468	SEMDEC GMA	Estatutários, Agentes Políticos, CCs, Estagiários e P. Alimentícia	2.017.620,42	
		233	SEPLOG	Estatutários, Agentes Políticos, CCs, Estagiários e P. Alimentícia	749.507,77	
		91	FUNCAJU	Estatutários, Agentes Políticos, CCs, Estagiários e P. Alimentícia	182.929,36	
		99	FUNDAT	Estatutários, Agentes Políticos, CCs, Estagiários e P. Alimentícia	201.991,22	
		357	EMURB	Estatutários, Agentes Políticos, CCs, Estagiários e P. Alimentícia	1.331.251,60	
		769	EMSURB	Estatutários, Agentes Políticos, CCs, Estagiários e P. Alimentícia	1.602.099,01	
		355	SMTT	Estatutários, Agentes Políticos, CCs, Estagiários e P. Alimentícia	1.174.011,62	
		832	SEMED	Estatutários, Agentes Políticos, CCs, Estagiários, Temporários, P. Alimentícia	1.904.500,69	
		1.968	SEMED ED BÁSICA	Estatutários, Agentes Políticos, CCs, Temporários, P. Alimentícia, Cons. Tutelar	10.191.370,41	
		3.870	SMS	Estatutários, Agentes Políticos, CCs, Estagiários, Temporários, P. Alimentícia, Cons. Tutelar	12.749.392,75	
		22	AJUPREVIDÊNCIA	SERVIDORES DO INSTITUTO		63.561,14
		3.726		INATIVOS, PENSIONISTAS E P. ALIMENTICA - ADMINISTRAÇÃO GERAL		10.390.068,69
		1.875		INATIVOS, PENSIONISTAS E P. ALIMENTICA - MAGISTÉRIO		10.514.453,66
		263		INATIVOS, PENSIONISTAS E P. ALIMENTICA - CMA		1.345.497,72
		238		INATIVOS E PENSIONISTAS CONCURSADOS		718.700,96
TOTAL		17.179			61.974.883,65	
INFORMAÇÃO DA FOLHA NOVEMBRO/2023					VALOR R\$	
FOLHA LÍQUIDA					61.974.883,65	
PAGAR					61.974.883,65	
% PAGO					100,00%	
QUANTITATIVO					17.179	
FONTE: PMA/SEMFAZ/CGOEF EMISSÃO: 23/11/2023 12h24					PÁGINA 005	



EVOLUÇÃO DA FOLHA DE PAGAMENTO NO EXERCÍCIO 2023

TIPO	ORGÃOS	jan/23	fev/23	mar/23	abr/23	mai/23	jun/23	jul/23	ago/23	set/23	out/23	nov/23	13º	dez/23	JAN/DEZ/23	VARIACÃO	
																VALOR	%
DIRETA	SEGOV	1.073.383	946.222	1.033.081	938.358	947.587	1.136.246	1.081.486	1.032.027	1.082.856	1.016.326	1.038.931	0	0	11.326.503	-499.317	-4%
	PGM	3.571.025	3.597.230	3.631.682	3.675.377	3.731.690	4.562.973	4.064.411	4.075.450	4.054.590	3.969.665	4.015.417	0	0	42.949.509	7.154.255	20%
	CGM	234.840	237.883	244.552	210.635	203.166	234.113	225.804	213.621	219.250	204.996	220.764	0	0	2.449.625	-353.990	-13%
	SECOM	325.761	319.068	326.625	383.061	341.279	421.450	417.284	375.407	376.915	370.779	359.866	0	0	4.017.495	-452.590	-10%
	SEMFAS	3.939.968	3.712.004	3.813.228	3.813.370	3.890.185	4.307.460	4.159.600	4.036.837	4.021.333	3.816.084	3.844.103	0	0	43.354.172	1.365.084	3%
	SEMPAZ	5.163.381	5.798.267	5.288.525	5.377.808	5.880.882	6.786.401	6.092.392	5.975.212	5.449.430	5.196.696	4.457.542	0	0	61.466.535	8.602.036	16%
	SEJESP	340.971	332.841	350.350	355.207	362.685	439.937	393.682	384.957	379.926	364.124	361.316	0	0	4.065.995	725.906	22%
	SEMA	568.349	560.168	569.535	602.381	598.388	690.695	614.921	612.167	615.477	628.385	651.077	0	0	6.711.542	569.094	9%
	SETUR	2.001.416	1.894.628	1.943.182	265.912	289.308	355.996	320.079	316.124	311.579	278.153	291.717	0	0	8.268.094	-10.682.876	-56%
	SEMINFRA	2.063.593	2.083.834	2.162.466	3.877.733	3.842.218	4.164.708	3.876.988	3.803.543	3.794.063	3.670.297	3.714.201	0	0	37.053.644	17.318.668	88%
	SEMDEC	493.355	530.449	527.362	530.857	541.444	632.155	606.552	601.975	610.299	550.941	571.479	0	0	6.196.869	865.612	16%
	GMA	4.299.705	4.268.954	4.434.199	4.529.514	4.770.507	5.915.771	5.454.716	5.013.682	4.915.142	4.567.294	4.827.871	0	0	52.997.355	8.334.107	19%
	SEMDE	0	0	0	0	0	0	74.362	90.426	94.179	93.931	95.734	0	0	448.632	448.632	-98%
	SEMAPI	0	0	0	0	0	0	0	56.365	56.525	56.047	56.046	0	0	224.983	224.983	-100%
SEPMLOG	1.736.623	1.666.744	1.691.658	1.669.108	1.697.793	2.059.054	1.822.908	1.869.052	1.791.817	1.737.999	1.730.841	0	0	19.473.596	796.850	4%	
SEMED	24.194.226	24.007.032	24.445.943	24.937.930	25.738.011	42.072.525	28.277.367	28.247.701	28.401.486	26.798.502	26.788.614	0	0	303.909.336	40.736.646	15%	
SMS	21.242.457	21.979.208	21.209.062	21.834.648	22.135.954	27.387.192	23.780.566	23.670.289	26.230.879	24.562.536	23.460.978	0	0	257.493.769	32.382.438	14%	
TOTAL		71.249.053	71.934.533	71.671.449	73.001.898	74.971.097	101.166.676	81.263.118	80.374.835	82.405.745	77.882.754	76.486.496	0	0	862.407.654	107.535.540	14%
INDIRETA	FUNCAJU	314.301	347.459	326.404	329.301	329.267	391.898	403.394	358.328	354.412	344.836	357.917	0	0	3.857.516	699.905	22%
	FUNDAT	265.691	419.141	420.282	415.649	416.717	490.881	493.835	436.038	449.078	434.012	426.334	0	0	4.667.659	1.425.001	44%
	EMURB	2.844.512	2.393.342	2.246.751	3.026.152	2.350.945	2.809.349	2.444.135	2.456.682	2.355.362	2.448.692	2.469.294	0	0	27.845.217	97.864	0%
	EMSURB	2.561.683	2.608.659	2.558.018	2.793.955	2.794.053	3.200.943	3.068.227	3.032.397	3.432.938	2.972.232	3.072.489	0	0	32.095.596	5.844.140	22%
	SMTT	3.541.318	3.560.987	3.491.729	3.559.572	3.659.067	4.341.389	3.977.931	3.929.177	4.059.270	3.915.355	3.853.699	0	0	41.889.496	6.336.286	18%
	PREVIDÊNCIA	27.545.189	28.514.710	28.087.741	29.063.338	29.860.745	38.148.127	32.272.503	32.891.032	32.945.209	30.707.992	30.815.434	0	0	340.852.021	30.779.207	10%
TOTAL		37.072.695	37.844.298	37.130.925	39.187.968	39.410.795	49.382.588	42.660.025	43.103.654	43.596.269	40.823.120	40.995.167	0	0	451.207.504	45.182.404	11%
TOTAL GERAL		108.321.748	109.778.831	108.802.375	112.189.866	114.381.892	150.549.264	123.923.144	123.478.489	126.002.014	118.705.874	117.481.663	0	0	1.313.615.158	152.717.944	13%

FONTE: PMA/SEMPAZ-COGOE

EMISSÃO: 04/12/2023 10H25

NOTA:

EVOLUÇÃO DA FOLHA DE PAGAMENTO NO EXERCÍCIO 2022

TIPO	ORGÃOS	jan/22	fev/22	mar/22	abr/22	mai/22	jun/22	jul/22	ago/22	set/22	out/22	nov/22	13º	dez/22	JAN/DEZ/22	% PARTICIPAÇÃO 2022
DIRETA	SEGOV	1.041.388	1.027.428	1.000.918	1.029.115	1.093.566	1.143.912	1.086.574	1.007.438	1.184.639	997.714	1.213.129	0	0	11.825.820	1%
	PGM	3.172.751	3.144.272	3.173.722	3.279.017	3.551.424	3.455.211	3.345.916	3.283.108	3.194.322	3.112.343	3.083.167	0	0	35.795.253	3%
	CGM	244.798	242.913	240.983	254.183	296.169	272.935	274.453	277.806	263.208	208.373	227.795	0	0	2.803.616	0%
	SECOM	401.802	398.907	403.994	417.863	451.550	434.666	444.540	401.274	369.606	339.143	406.740	0	0	4.470.085	0%
	SEMFAS	3.684.859	3.696.014	3.848.448	3.814.723	3.908.895	3.915.988	3.855.547	3.856.925	3.913.079	3.720.259	3.774.350	0	0	41.989.087	4%
	SEMPAZ	4.576.064	4.595.538	4.601.823	4.629.470	5.001.047	4.729.375	5.022.948	4.986.827	5.054.348	4.807.517	4.859.542	0	0	52.864.499	5%
	SEJESP	296.702	278.888	300.627	292.271	319.742	308.965	301.154	310.575	322.464	304.282	304.420	0	0	3.340.089	0%
	SEMA	534.538	530.490	528.971	546.954	577.721	573.885	578.704	579.288	612.757	548.522	530.619	0	0	6.142.448	1%
	SEMICT	1.652.963	1.693.948	1.717.197	1.703.596	1.782.108	1.734.801	1.746.539	1.740.515	1.759.996	1.692.489	1.726.818	0	0	18.950.969	2%
	SEMINFRA	1.787.577	1.772.107	1.757.044	1.864.527	1.884.264	1.827.404	1.794.255	1.810.880	1.776.113	1.731.931	1.728.873	0	0	19.734.975	2%
	SEMDEC	500.401	486.244	461.218	460.599	508.898	515.563	497.037	469.160	468.602	438.923	524.612	0	0	5.331.258	0%
	GMA	3.744.080	3.672.506	3.698.946	3.800.870	4.282.333	4.217.991	4.587.279	4.222.465	4.203.362	4.065.478	4.167.939	0	0	44.663.248	4%
	SEMDE	0	0	0	0	0	0	0	0	0	0	0	0	0	0	0%
	SEPARI	0	0	0	0	0	0	0	0	0	0	0	0	0	0	0%
SEPMLOG	1.684.058	1.666.988	1.687.715	1.716.264	1.841.605	1.827.875	1.639.892	1.729.471	1.612.703	1.569.430	1.700.744	0	0	18.676.745	2%	
SEMED	15.385.023	15.151.210	15.083.979	15.416.727	54.936.351	24.496.499	27.420.857	24.177.608	24.523.389	23.183.924	23.397.122	0	0	263.172.690	23%	
SMS	18.359.992	18.537.152	18.013.051	18.884.051	20.834.554	20.813.839	23.685.571	21.828.806	21.635.382	21.239.012	21.279.922	0	0	225.111.331	19%	
TOTAL		57.066.994	56.894.606	56.518.636	58.110.229	101.270.229	70.268.908	76.281.265	70.682.147	70.893.970	67.959.340	68.925.792	0	0	754.872.115	65%
INDIRETA	FUNCAJU	279.875	283.738	266.125	266.858	309.664	295.588	299.228	298.979	292.532	281.408	283.618	0	0	3.157.611	0%
	FUNDAT	284.304	291.692	293.345	296.102	323.493	311.874	309.060	292.238	295.952	266.463	278.135	0	0	3.242.657	0%
	EMURB	2.560.705	2.311.312	2.206.748	2.659.892	2.211.332	2.730.373	3.565.634	2.468.490	2.409.755	2.212.423	2.410.690	0	0	27.747.352	2%
	EMSURB	2.130.441	2.125.866	2.098.959	2.167.603	2.434.835	2.455.098	2.649.057	2.541.103	2.592.178	2.487.576	2.568.739	0	0	26.251.456	2%
	SMTT	3.143.676	3.118.725	3.151.194	3.198.575	3.567.447	3.402.444	2.525.648	3.432.458	3.379.546	3.291.154	3.342.344	0	0	35.553.209	3%
	PREVIDÊNCIA	25.858.724	25.993.919	26.074.085	27.078.969	31.127.412	29.107.695	29.177.268	29.595.340	30.073.085	27.973.116	28.013.202	0	0	310.072.813	27%
TOTAL		34.257.725	34.125.251	34.090.455	35.667.998	39.974.182	38.303.072	38.525.895	38.628.607	39.043.046	36.512.140	36.896.728	0	0	406.025.100	35%
TOTAL GERAL		91.324.719	91.019.857	90.609.091	93.778.227	141.244.411	108.571.980	114.807.160	109.310.754	109.937.017	104.471.480	105.822.519	0	0	1.160.897.215	100%

FONTE: PMA/SEMPAZ-COGUEF

EMIÇÃO: 04/12/2023 10H25

NOTA:



EVOLUÇÃO DA FOLHA DE PAGAMENTO DA PREFEITURA DE ARACAJU

Conta	Descrição da Conta	EXERCÍCIO DE 2023												TOTAL	
		JANEIRO	FEVEREIRO	MARÇO	ABRIL	MAIO	JUNHO	JULHO	AGOSTO	SETEMBRO	OUTUBRO	NOVEMBRO	13º 2ª Parc.		DEZEMBRO
101	Salario Base	4.205.399	4.184.956	4.336.838	4.310.143	4.228.313	4.420.340	4.422.444	4.442.511	4.582.706	4.682.186	4.738.242	0	0	48.554.679
102	Vencimentos	17.770.682	17.736.337	17.710.927	17.691.522	17.737.018	19.123.567	19.091.702	19.051.544	18.981.548	18.849.861	18.777.772	0	0	202.522.479
103	Subsídios	306.144	306.144	306.144	306.144	306.144	329.104	338.719	363.039	363.039	363.039	363.039	0	0	3.650.696
104	1/3 de Férias Gozadas	0	0	3.264	0	0	2.640	6.582	0	0	0	3.142	0	0	15.628
105	Salario Familia	8.973	8.973	8.878	9.152	9.392	5.922	9.093	9.452	6.939	6.102	6.281	0	0	89.415,56
106	Auxilio Maternidade	0	0	651	0	0	0	0	0	0	0	0	0	0	651
107	Gratíf. Periculosidade	412.192	413.005	415.659	414.750	418.077	511.747	504.714	504.697	504.697	502.405	503.126	0	0	5.105.070
108	Adicional Insalubridade	227.322	228.456	228.622	229.081	233.513	241.562	242.012	243.071	241.963	241.030	240.879	0	0	2.597.612
109	Adicional Noturno	244.613	245.976	247.133	273.252	257.620	288.574	314.647	263.138	270.112	283.149	277.769	0	0	2.965.983
110	Adicional Terço Tempo de Serviço	4.356.328	4.354.823	4.354.173	4.352.394	4.358.087	4.605.845	4.602.216	4.598.982	4.602.852	4.604.961	4.604.989	0	0	49.395.349
111	13º Sal. 1ª Parcela	702	0	0	2.568.214	3.697.809	4.819.522	5.167.254	5.972.037	6.299.391	4.426.103	4.427.670	0	0	37.378.203
112	13º Sal. 2ª Parcela	1.353	820	0	0	0	0	0	0	0	0	0	0	0	2.173
113	Hora Extra 60% Normal	0	0	0	0	0	0	0	0	0	0	0	0	0	0
114	Alto Insuficiencia de Saldo	0	0	0	0	0	0	0	0	0	0	0	0	0	0
116	Triênio	4.074.162	4.079.979	4.074.916	4.091.434	4.097.165	4.400.402	4.416.743	4.417.112	4.425.253	0	0	0	0	38.077.965
118	Gratíf. Especial S/CC	0	0	0	0	0	0	0	0	0	0	0	0	0	0
119	Hora Extra 60% Dobrada	0	0	0	0	0	0	0	0	0	0	0	0	0	0
120	Hora Extra 100%	481.724	404.552	600.167	595.056	520.852	546.802	527.366	480.451	537.138	423.023	498.807	0	0	5.615.339
121	Hora Extra 50%	75.748	90.906	72.858	105.404	102.757	103.287	67.613	81.371	114.417	87.994	94.972	0	0	997.928
122	Hora Extra 100% Mes Anterior	2.602	2.748	2.217	1.050	1.815	2.634	3.051	14.395	2.923	15.003	37.210	0	0	85.748
123	Hora Extra 50% Mes Ant.	0	1.021	0	443	1.073	2.754	0	4.402	2.009	944	0	0	0	12.648
124	Adicional Noturno Mes Anterior	451	922	749	497	984	377	807	4.024	483	7.222	1.253	0	0	17.267
125	1/3 de Ferias	677.150	653.046	607.976	656.659	893.644	4.788.430	1.010.974	817.833	630.621	848.295	1.112.996	0	0	12.697.823
126	Dif. 1/3 Ferias	4.610	2.210	403	0	256	165.266	58	1.319	0	70	77	0	0	174.170
128	Hora Extra 60% Normal anterior	0	0	0	0	0	0	0	0	0	0	0	0	0	0
129	Hora Extra 60% Dobrada anterior	0	0	0	0	0	0	0	0	0	0	0	0	0	0
131	Pensão Judicial	284.487	290.207	290.320	316.835	305.560	372.664	339.193	321.375	325.965	311.299	311.643	0	0	3.469.348
132	Proventos Inativos	14.157.068	14.183.561	14.184.675	14.183.286	14.186.827	15.078.895	15.115.247	15.190.432	15.285.106	15.390.133	15.428.047	0	0	162.383.777
133	Pensionistas Pensao Morte	2.469.865	2.468.565	2.452.142	2.473.387	2.478.714	2.641.468	2.666.822	2.682.744	2.700.597	2.709.850	2.717.026	0	0	28.461.180
136	Auxilio Transporte	70.042	68.443	70.231	69.745	69.723	98.133	99.649	104.595	107.338	110.118	111.693	0	0	879.911
137	Dif. de Subsídio	0	32.318	0	0	0	0	0	0	2.923	0	3.986	0	0	39.928
138	Cargo em Comissao	2.064.779	2.073.866	2.118.296	2.144.012	2.149.707	2.318.799	2.339.688	2.364.069	2.382.601	2.386.574	2.399.051	0	0	24.214.442
139	Auxilio Transporte Ant	86	0	0	149	64	50	0	1.625	53	930	73	0	0	3.330
140	Função Grat. Magistério	745.050	745.050	750.358	753.775	761.727	820.261	813.990	794.128	797.237	805.583	804.073	0	0	8.691.332
142	Função Grat. Especial	10.166	8.863	8.863	8.863	8.863	1.206	3.046	3.046	3.046	3.046	3.046	0	0	62.358
143	Gratíf. de Titulacao	939.097	942.068	944.118	948.137	955.334	1.020.568	1.021.560	1.024.908	1.040.641	1.080.796	1.086.078	0	0	11.003.204
144	Gratíf. Tempo Integral	73.696	73.538	74.244	72.943	72.541	65.276	63.065	63.198	63.198	63.395	63.395	0	0	748.957
145	Gratíf. Comissao Trabalho	109.205	106.920	104.203	110.550	113.555	124.270	127.939	123.591	126.494	148.257	148.178	0	0	1.343.363
146	Gratíf. Incremento	0	0	0	0	0	0	0	0	0	0	0	0	0	0
147	Gratíf. Produtividade	0	0	0	0	0	0	0	0	0	0	0	0	0	0
148	Gratíf. Regencia de Classe	16.454	16.601	15.589	15.887	17.150	18.842	19.108	19.108	19.151	19.310	19.328	0	0	196.526
149	Gratíf. Universitario	22.874	22.874	22.874	22.874	23.082	24.374	24.374	24.374	24.374	24.374	24.374	0	0	250.619
150	Gratíf. Especial s/CC	2.421.749	2.419.188	2.426.881	2.448.454	2.436.270	2.638.838	2.640.272	2.651.657	2.666.041	2.665.343	2.667.907	0	0	28.682.601
151	Dif. Comissão de Trabalho	22.815	7.800	4.593	25.355	11.510	3.333	1.032	0	2.526	9.422	14.347	0	0	22.234
152	Dif. de Func. Grat. Magisterio	0	495	3.395	4.200	7.060	113.315	145	0	15.221	1.892	0	0	0	145.723
153	Auxilio Doença	15.534	15.534	15.534	16.836	16.007	16.318	15.016	20.296	20.396	20.296	21.616	0	0	193.384
155	Cargo em Comissão - Média Aritimética	139.405	139.405	139.405	139.405	139.405	149.861	149.861	149.861	149.861	149.861	148.790	0	0	1.498.201

1616-FF-19-9DCB-4CB8



EVOLUÇÃO DA FOLHA DE PAGAMENTO DA PREFEITURA DE ARACAJU

Conta	Descrição da Conta	EXERCICIO DE 2023													TOTAL
		JANEIRO	FEVEREIRO	MARÇO	ABRIL	MAIO	JUNHO	JULHO	AGOSTO	SETEMBRO	OUTUBRO	NOVEMBRO	13º 2º Parc.	DEZEMBRO	
156	Dif. de Salario Família	565	598	0	120	419	179	120	119	359	0	0	0	0	2078
158	13º Salario Proporcional	11.232	33.294	103.475	116.174	120.757	62.113	127.885	221.868	303.798	344.529	352.841	0	0	1.797.966
159	13º Salario Exer Ant	10.434	1.325	0	4.450	2.416	317	153	0	24.000	24.000	25.275	0	0	92.870
160	Gratíf. Especial s/CCE	1.796.868	1.807.582	1.878.669	1.918.286	1.934.917	2.080.437	2.110.823	2.136.601	2.166.845	2.183.876	2.205.821	0	0	22.220.926
162	Gratíf. Incorporada	0	0	0	0	0	0	0	0	0	0	0	0	0	0
163	Gratíf. Especial	17.483	17.483	17.483	16.696	16.983	17.599	17.705	17.705	17.762	17.762	17.762	0	0	192.421
165	Auxilio Creche	0	0	0	0	0	0	0	0	0	0	0	0	0	0
166	Gratíf. de Funcao	1.903	1.903	1.903	1.903	1.903	1.960	1.960	1.960	1.960	1.960	1.960	0	0	21.772
168	Gratíf. de Atividade	1.381	1.381	1.381	1.381	1.381	1.381	1.382	1.398	1.398	1.398	1.398	0	0	15.558
172	Comissão de Substituição	38.269	32.200	33.072	28.051	27.472	38.941	38.451	27.587	36.432	32.615	49.778	0	0	382.966
173	Dedicacao Exclusiva	250.706	249.620	250.302	249.439	255.023	272.969	272.389	272.389	272.389	272.389	272.389	0	0	2.890.004
174	Gratíf. Ativ. Tec. Pedag.	15.407	14.850	15.467	14.733	15.371	15.689	16.463	15.336	15.336	15.414	15.414	0	0	169.478
176	Gratíf. Tempo Integral Incorporada	1.016.344	1.017.116	1.025.875	1.030.231	1.033.381	1.029.069	1.031.658	1.034.685	1.051.906	1.055.366	1.058.016	0	0	11.383.647
177	Indenização de Férias	0	0	0	0	0	0	0	0	0	0	0	0	0	0
178	1/3 de Férias Indenização	0	0	0	0	0	0	0	0	0	0	0	0	0	0
179	Restituicao de Atrasos	2.490	272	246	0	2.342	0	553	0	0	0	0	0	0	5.602
180	Restituicao de Faltas	197	0	1.643	437	145	3.590	3.635	9.719	879	7.088	2.272	0	0	296.005
181	Gratificação de Desempenho	253.586	254.526	254.526	256.470	256.470	276.975	278.024	278.986	277.673	288.419	287.305	0	0	2.962.960
182	Anuenio	0	0	0	0	0	0	0	0	0	0	0	0	0	0
183	Cargo em Comissão Especial	155.462	149.979	146.292	147.329	146.019	158.237	155.680	151.132	154.444	158.093	158.112	0	0	1.680.079
186	Vantagem Pessoal	0	0	0	0	0	0	0	0	0	0	0	0	0	0
188	Restituição de suspensão	0	0	0	0	0	0	204	0	0	0	0	0	0	0
189	Complemento Salarial mês Anterior	0	176.135	1.172	0	0	0	0	1.104	0	0	0	0	0	178.411
190	Complemento Salarial	141.139	140.499	139.602	137.050	143.960	100.610	126.959	126.687	126.402	126.298	126.001	0	0	1.435.807
191	Gratíf. Majoração	0	0	0	0	0	0	0	0	0	0	0	0	0	0
194	Dif.Trienio	0	0	0	0	1.001	2.034	0	0	0	2.211	0	0	0	5.246
195	Sentença Judicial	1.024	1.024	1.024	1.024	1.024	1.024	1.024	1.024	1.024	1.024	1.024	0	0	11.763
196	Dif. 13. Salario	43.213	5.254	222	0	0	0	82	0	0	16	0	0	0	48.688
197	Dif. Exercicios Anteriores	0	0	0	0	0	3.806	0	0	0	0	0	0	0	3.806
198	Dif. Gratificação	14.290	16.041	12.601	10.566	16.434	5.823	23.153	13.529	17.760	8.932	7.521	0	0	146.650
199	Dif. CC	134.805	30.774	127.813	14.876	23.887	2.003	80.307	16.528	35.010	10.398	21.391	0	0	297.993
200	Dif. de Substituição	0	3.248	0	4.267	0	4.209	2.078	0	0	0	2.690	0	0	16.291
201	Dif. Vencimento	88.546	32.872	39.096	11.110	220.339	99.800	70.890	92.137	54.189	97.269	63.886	0	0	970.434
202	Dif. De Pensão Alimentica	306	99	99	99	99	0	9.909	16.197	35.608	15.705	5.324	0	0	83.445
203	Dif. Pensao P/ Falecimento	16.629	671	13.402	15.602	37.058	0	0	0	0	0	0	0	0	83.662
205	Restituição Contrb. Sindical	0	0	0	0	0	0	0	0	0	0	0	0	0	0
206	Adicional Insalubridade Anterior	1.772	82.413	67.810	11.415	103.835	11.452	84.058	37.442	11.251	4.362	57.743	0	0	1.612.552
208	Gratíf. Esp. Seg. Pública	0	0	0	0	0	0	0	0	0	0	0	0	0	0
210	Dif. de Proventos	3.288	0	0	0	150	2.745	0	0	0	0	668	0	0	6.751
212	Dif Adicional Noturno	0	0	0	0	0	0	0	0	0	0	0	0	0	0
214	Auxílio Alimentação	282.426	315.876	306.442	308.583	301.504	299.885	309.766	301.428	307.558	293.694	285.321	0	0	3.942.882
216	Abono Permanente	289.714	300.484	301.138	307.307	312.600	386.834	328.607	323.236	316.919	292.884	305.420	0	0	3.455.443
218	Prêmio por Assiduidade - Emsurb	6.944	2.170	4.340	6.076	3.960	3.311	4.257	1.419	2.640	7.095	15.136	0	0	57.448
219	Gratíf. Nível Técnico	1.363	1.363	1.363	1.363	1.363	1.465	1.465	1.465	1.465	1.465	1.938	0	0	16.874
220	Gratíf. Nível Universitário - EMSURB	2.492	2.492	2.492	2.492	2.503	2.691	2.691	2.691	2.691	2.691	2.691	0	0	28.614
221	Auxílio Alimentação Anterior	12.692	11.495	12.084	10.982	18.758	9.480	39.226	8.856	16.225	11.564	12.059	0	0	166.874



EVOLUÇÃO DA FOLHA DE PAGAMENTO DA PREFEITURA DE ARACAJU

Conta	Descrição da Conta	EXERCÍCIO DE 2023												TOTAL	
		JANEIRO	FEVEREIRO	MARÇO	ABRIL	MAIO	JUNHO	JULHO	AGOSTO	SETEMBRO	OUTUBRO	NOVEMBRO	13º 2º Parc.		DEZEMBRO
222	Restituição Ipes Saúde	0	2.958	0	0	0	0	0	0	0	0	0	0	0	26.558
223	Quinquênio	8.571	8.792	7.097	7.097	7.168	7.168	7.239	7.239	7.343	7.542	7.542	0	0	827.798
226	Gratíf. Fixa CC	538	538	538	538	538	538	538	538	538	538	538	0	0	5.918
228	Gratíf. Comissao Trabalho II	32.375	34.430	37.153	39.900	44.110	49.719	51.600	49.450	42.528	48.709	57.470	0	0	487.943
229	Gratíf. Irredutibilidade Lei 051/01	244.849	244.849	244.779	244.779	244.410	262.741	262.276	262.276	262.276	261.566	261.566	0	0	2.796.366
233	Bolsa Estagio	301.418	307.746	323.603	330.879	330.109	362.266	378.569	402.953	422.844	447.737	463.247	0	0	4.071.072
238	Restituição Redutor Constitucionl	0	0	0	0	0	0	0	0	0	0	0	0	0	0
239	Gratificação	6.070	6.070	6.070	6.070	6.070	6.070	6.070	6.070	6.209	6.425	6.425	0	0	67.418
240	Adicinal	650	650	650	650	650	699	699	699	699	699	699	0	0	7.443
242	Gratíf. Irred. Ins. Art. 46 - Lei 61/03	4.423	4.423	4.423	4.423	4.423	4.695	3.899	3.909	3.909	3.909	3.909	0	0	46.347
243	Gratíf. Irred. Sal. Art. 43 - Lei 61/03	8.860	8.860	8.860	8.860	8.860	9.525	9.525	9.525	9.525	9.525	9.525	0	0	101.150
245	Gratíf. Fixa CEO	22.400	23.800	23.800	23.800	23.800	25.585	25.585	25.585	27.090	27.090	27.090	0	0	275.425
246	Complemento Prog. Saúde Família - PSF	109.174	108.917	108.809	109.174	108.917	108.530	108.530	109.046	100.714	106.776	106.390	0	0	1.184.977
247	Complemento Condíc. Espec. de Trabalho	1.259	1.259	1.259	1.091	1.408	1.408	1.408	902	902	902	902	0	0	12.700
248	Gratíf. Especial de Trabalho Saúde	46.764	46.142	47.220	46.902	48.202	51.728	52.070	52.070	52.487	52.487	52.695	0	0	548.766
249	Função Gratificada Saúde	454.821	453.555	447.815	447.854	447.180	483.466	487.846	487.334	485.995	482.563	482.897	0	0	5.161.326
250	Complemento de Gratificação	432.069	426.312	422.412	421.655	424.348	443.151	450.431	451.051	449.953	442.663	449.121	0	0	4.813.166
251	Gratíf. Especial de Trabalho Saúde II	48.578	48.476	47.654	47.405	46.648	50.619	50.619	51.067	51.390	50.290	50.290	0	0	543.927
252	Dif. Letras	3.553	17.991	20.977	12.932	115.344	68.790	6.037	22.954	43.507	3.114	662	0	0	315.861
255	Aux. Acord. Filho Def/1999 Emsurb	10.416	11.718	10.416	11.718	13.182	13.182	11.880	15.840	15.840	15.840	15.840	0	0	145.872
256	Estabilidade Financeira	605	605	605	605	605	605	605	605	605	605	605	0	0	6.350
265	Grat. Caráter Pessoal Art.05 Lei 3549/08	664.796	664.430	665.130	662.704	661.286	710.520	709.889	708.801	708.709	708.506	707.434	0	0	7.572.206
266	Grat. Funcional Art.06 Lei 3549/08	31.753	31.717	31.976	31.735	31.735	34.367	34.367	34.108	34.108	34.108	34.108	0	0	364.084
267	Grat. Titulação Fixa Lei 3550/08	77.193	78.308	77.195	77.282	77.282	83.445	83.445	82.152	82.152	82.152	82.152	0	0	882.259
268	Grat. Irred. Insal. Art. 07 Lei 3549/08	1.179	1.179	1.179	1.179	1.179	1.268	912	912	912	912	1.012	0	0	11.824
269	Graf Insalubridade Lei 3549/08	980	980	980	980	980	986	986	986	986	986	986	0	0	10.316
270	Grat. Adicional Art. 05 Lei 078/08	1.839	1.839	1.839	1.839	1.839	1.976	1.976	1.976	1.976	1.976	1.976	0	0	21.052
273	Comp. Piso Salarial Lei Federal 11738/08	59.720	59.720	59.720	59.720	58.489	62.673	62.266	63.386	62.523	62.523	62.523	0	0	673.665
274	Dif. Reajuste Salarial	1.138	0	584	13.596	20.355	17.667.408	29.629	2.240	933	2.700	16	0	0	17.738.599
277	Determinação Judicial	751	751	751	751	751	751	751	751	751	2.751	2.751	0	0	12.257
279	Comp. Piso Salarial	924.365	1.094.989	1.096.633	1.092.821	1.138.730	1.153.520	1.152.513	1.144.565	1.143.267	1.140.121	1.148.735	0	0	12.730.958
282	Prêmio de Desempenho Lei 3821/10	0	824.193	776.181	776.181	1.403.175	1.326.289	1.326.289	1.326.289	921.611	939.688	912.572	0	0	10.682.867
283	Prêmio de Desempenho Lei 3821/10 ANT	13.078	794.171	0	0	0	0	0	0	0	0	0	0	0	807.949
284	Gráfi Periculosidade Anterior	6.669	1.160	5.124	1.747	3.490	218	51	0	0	0	1.920	0	0	20.879
287	Dif. Salario Base	18.240	17.323	9.673	10.516	3.859	3.293	19.283	13.650	10.259	5.810	11.674	0	0	23.579
288	Horas Extras 70% - Emsurb	18.147	16.788	16.693	17.571	17.905	20.754	15.844	18.833	21.084	23.477	18.509	0	0	205.604
289	Auxílio - Uniforme GMA	9.900	16.500	38.500	9.900	166.100	64.800	44.400	33.600	7.195	51.561	40.530	0	0	432.986
290	Dif. Gratíf. Tempo Integral	0	0	3.496	1.697	845	0	0	0	0	0	198	0	0	6.435
291	Grat. Especial Ativ.de pregão	26.400	26.400	26.400	27.000	27.000	29.025	29.025	27.368	27.368	27.368	26.723	0	0	300.875
292	Vantagem Pessoal Incorporada Lei 131/14	184.879	185.214	185.214	185.214	185.214	199.153	199.017	199.017	199.017	199.017	199.017	0	0	2.000.28
294	Vantagem Pessoal Incorporada ant.	0	8	0	0	0	0	0	2.349	0	0	0	0	0	2.358
297	Auxilio Uniforme SMTT Lei 4700,15	0	0	0	19.800	57.200	29.900	24.000	10.800	8.400	9.600	3.600	0	0	163.300
301	Grat. Cond. de Veículos em Escala	195	195	195	195	195	209	98	0	0	0	0	0	0	1.281
302	CC Incorporado	25	25	25	25	25	25	25	0	0	0	0	0	0	1475
303	Auxilio Saúde	2.883	2.883	2.883	2.883	3.576	3.667	3.667	3.667	3.767	3.767	3.767	0	0	37.409
307	Gratíf. Rep. Gabinete	51.542	51.542	51.542	51.542	51.542	54.119	54.119	54.119	54.119	54.119	54.119	0	0	582.420
309	Ampliação de Crga Horaria	0	0	0	0	0	0	0	1.096	0	0	0	0	0	1.096
310	Restituição de Previdência	6.301	0	0	0	0	0	19.581	2.230	0	0	141	0	0	28.253
312	Restituição Vale Transporte	3.148	333	524	281	283	578	0	713	490	374	694	0	0	0

9DCB-4CB8
11-FF-49



EVOLUÇÃO DA FOLHA DE PAGAMENTO DA PREFEITURA DE ARACAJU

Conta	Descrição da Conta	EXERCÍCIO DE 2023												TOTAL	
		JANEIRO	FEVEREIRO	MARÇO	ABRIL	MAIO	JUNHO	JULHO	AGOSTO	SETEMBRO	OUTUBRO	NOVEMBRO	13º 2ª Parc.		DEZEMBRO
314	Restituição Desc. Indevido	0	892	0	0	812	0	1.233	336	106	2.238	537	0	0	6.853
317	Dif. Horas Suplementares	1.126	0	2.762	3.209	10.718	3.678	0	3.130	4.588	3.175	4.190	0	0	36.876
320	Hora Extra 100% Anterior	0	0	0	0	0	0	2.734	0	80.431	44.577	22.126	0	0	149.868
321	Dif. Bolsa Estagio	7.859	5.739	1.059	6.187	9.558	7.906	15.050	11.116	4.734	10.983	4.437	0	0	84.827
324	Dif. de Adicional 1/3	507	15.153	5.642	1.692	23.649	66.539	2.095	3.255	0	2.517	117	0	0	121.966
326	Licença Maternidade	49.836	36.218	38.637	53.731	58.874	0	59.188	49.978	55.128	28.990	31.169	0	0	461.850
327	Gratíf. Participação Eventos	19.319	58.834	117.578	67.664	20.814	6.421	248.380	7.904	303.397	11.926	19.306	0	0	881.542
328	Adicional Insal. Art. 46 - Lei 61/03	676.819	688.616	689.909	676.237	678.799	736.570	744.789	749.690	739.448	733.799	731.000	0	0	7.845.777
329	Triênio - LC 61/2003	74.031	74.031	74.031	74.031	73.772	79.305	78.463	78.206	78.582	78.582	78.582	0	0	841.816
330	Titulação - LC 61/2003	59.545	59.545	60.659	60.659	60.659	65.209	64.875	64.875	64.875	64.875	64.875	0	0	690.854
338	Horas Suplementares	20.191	0	10.358	12.891	17.620	17.658	7.048	5.008	11.484	13.511	15.143	0	0	130.912
340	Função Gratificada Especial	122.534	126.616	131.399	131.984	138.918	149.337	154.420	156.274	163.313	164.128	162.577	0	0	1.601.300
340	Dif.Função Gratificada Especial	0	71	0	0	0	0	0	0	0	0	0	0	0	971
342	Gratíf. Cond. Esp. Trabalho - Emsurb	82.449	85.586	86.781	88.120	87.522	94.561	94.218	93.276	93.597	93.918	94.379	0	0	994.909
343	Vale Alimentação EMSURB	48.244	48.244	48.244	48.244	48.244	51.862	51.862	51.862	51.862	51.862	51.862	0	0	552.890
344	Vale Refeição EMSURB	27.449	27.449	27.449	27.449	27.449	29.507	29.507	29.507	29.507	29.507	29.507	0	0	314.285
349	Grat. Participação Eventos Anterior	0	960	13.800	200	0	0	0	4.600	0	0	0	0	0	19.660
350	Abono Pecuniário	847	979	0	1.674	0	3.193	1.734	0	1.002	4.968	20.538	0	0	34.834
351	Sexta Parte	1.370	1.370	1.370	1.370	1.370	1.370	1.370	1.370	1.439	1.439	1.439	0	0	15.878
353	Grat. Titulação Art.1º Lei 3550/08	922.566	925.295	927.967	929.682	937.115	771.234	777.387	783.660	787.920	788.650	793.087	0	0	9.344.664
354	Gratíf. Partic. Eventos-Campanhas Diurno	10.620	9.900	10.350	10.070	10.080	10.530	18.405	9.990	10.485	10.395	13.410	0	0	124.935
355	Auxilio Protetor Solar	35.506	35.644	35.643	35.744	35.863	35.732	35.682	35.632	35.682	35.682	35.701	0	0	392.811
356	Auxilio Protetor Solar Anterior	0	0	0	600	0	279	0	0	31	0	0	0	0	810
360	Gratíf. Partic. Eventos-Campanhas ant	270	975	1.530	1.860	795	1.065	11.220	780	1.380	960	3.481	0	0	24.916
361	Supervisão Técnica	24.807	24.572	23.540	18.314	18.139	19.093	23.098	24.281	19.782	19.644	18.878	0	0	234.948
363	Gratíf. Partic. Eventos Campanha Noturno	2.175	2.475	6.375	3.525	3.825	3.150	6.375	2.325	2.025	2.025	5.250	0	0	39.525
364	Grat. Ativ. Fiscalização GAF	34.860	22.440	4.320	25.780	0	18.340	0	1.060	68.740	8.960	0	0	0	184.800
365	Grat. Especial ECA Art.1º Lei 3748/09	67.925	67.925	67.948	67.980	69.567	71.137	71.137	70.526	70.526	70.720	70.742	0	0	766.833
366	Vantagem Carater Pessoal VCP LC 139/14	22.370	22.370	22.370	22.370	22.370	24.048	24.048	22.163	19.491	17.564	16.356	0	0	235.819
367	Dif. Mês Anerior	0	0	0	0	0	0	312	0	0	0	0	0	0	312
368	Restituição INSS	3.417	0	0	766	0	0	0	0	0	0	877	0	0	5.860
369	Auxilio Uniforme ACS/ACE LEI 482/13	3.240	9.720	8.100	6.480	18.360	7.540	6.960	5.220	8.700	3.480	3.480	0	0	81.980
370	Vantagem Pessoal Incorporada LC 153/16	185.947	185.947	185.947	185.947	185.947	199.880	199.880	199.880	199.880	199.880	199.880	0	0	2.293.819
373	Vantagem Pessoal Incorporada	3.123	3.132	3.122	3.132	3.132	3.134	3.200	3.429	3.429	3.429	3.429	0	0	35.890
374	Compl. Prog. Saúde Família - PSF	13.487	13.487	13.487	13.487	13.487	14.499	14.499	14.499	14.499	14.499	14.499	0	0	154.228
375	Grat. Seg. Urbana- GEAGED	25.971	26.309	26.758	26.983	26.983	26.983	26.646	26.646	26.309	26.646	25.971	0	0	292.706
376	GEA Magistério LC 177/2022	5.243.654	5.261.118	5.350.317	5.376.434	5.424.288	6.250.910	6.263.162	6.276.036	6.327.589	6.349.298	6.342.489	0	0	64.365.274
377	GEA Magistério LC 177/2022 anterior	10.354	6.119	5.658	8.031	3.183	3.479	13.491	479	7.947	2.429	4.732	0	0	65.902
378	Vantagem Pessoal Incon	0	0	1.276	1.276	1.279	1.276	1.276	1.276	1.276	1.276	1.276	0	0	11.885
379	Dif. Grat. De Gestão - GEAGED	2.296	0	2.281	3.259	48.014	32.952	17.031	402	30.375	5.565	0	0	0	142.976
380	Grat. Seg. Urbano GESURB judicial	56	0	0	0	0	0	0	0	0	0	0	0	0	56
382	Auxilio Oculos	1.985	0	795	800	400	860	3.009	0	860	860	430	0	0	9.999
384	Grat de Gestao Lei 4420/13-GEAGED	171.329	165.853	155.466	181.775	180.005	196.404	212.123	219.649	222.154	223.611	221.997	0	0	2.450.665
385	Dif. Abono Permanente	25.709	55.046	11.482	46.066	6.859	3.049	5.764	17.657	6.451	922	3.699	0	0	82.906
387	Grat Incremento Plantão Dec 4663/13	159.963	4.500	200	0	0	0	0	400	400	0	1.200	0	0	166.663
389	Graf. Titulação Anterior	28.850	10.736	11.179	8.299	38.490	6.369	20.758	50.851	40.451	118.036	16.977	0	0	350.897
390	Grat de Gestao Lei 4420/13-GEAGED	106.336	106.584	106.584	106.584	106.584	21.730	0	0	0	0	0	0	0	554.801
391	Auxilio Qualificação LC 152/2016	21.730	21.730	21.730	21.730	21.730	80.938	21.730	21.730	21.730	21.730	21.730	0	0	298.238
392	Vantagem Pessoal Judicial 11634/17	75.292	75.292	75.292	75.292	75.292	6.430	80.938	82.823	85.496	87.422	88.630	0	0	688.188
400	Subsídios Requisitados	30.237	17.713	17.713	17.713	6.806	706	6.430	6.430	6.430	6.430	6.430	0	0	137.936

9DCB-4CB8



DEMONSTRATIVO DA FOLHA SINTÉTICA NOVEMBRO/2023
ADMINISTRAÇÃO DIRETA INDIRETA

ÓRGÃO	Ocor.	FOLHA	VALOR R\$	OBRIGAÇÕES PATRONAIS	VALOR	TOTAL
GP	15	PROVENTOS	152.772,85	RPPS PLANO FINANCEIRO 22%	3.956,32	279.359,77
	1	PENSÃO ALIMENTICIA	620,79	RPPS PLANO FINANCEIRO SUPLEMENTAR	91.806,39	
				RPPS PLANO PREVIDENCIÁRIO 22%	0,00	
				IPESSAÚDE	329,72	
				FINANPREV 22%	0,00	
				VALE TRANSPORTE	1.127,73	
	16	TOTAL	153.393,64	TOTAL	125.966,13	
GVP	0	PROVENTOS	0,00	RPPS PLANO FINANCEIRO 22%	0,00	0,00
				RPPS PLANO FINANCEIRO SUPLEMENTAR	0,00	
				RPPS PLANO PREVIDENCIÁRIO 22%	0,00	
				FINANPREV 22%	0,00	
				VALE TRANSPORTE	0,00	
				IPESSAÚDE	0,00	
	0	TOTAL	0,00	TOTAL	0,00	
SEGOV	105	PROVENTOS	549.272,36	RPPS PLANO FINANCEIRO 22%	3.497,28	744.440,78
	3	PENSÃO ALIMENTICIA	2.097,48	RPPS PLANO FINANCEIRO SUPLEMENTAR	81.154,40	
				RPPS PLANO PREVIDENCIÁRIO 22%	3.751,10	
				RPPS FINANPREV 22%	4.593,24	
				IPESSAÚDE	422,57	
				VALE TRANSPORTE	5.106,76	
	108	TOTAL	551.369,84	TOTAL	193.070,94	
FUNCAJU PESSOAL A DISPOSIÇÃO	1	PROVENTOS	3.311,80	RPPS PLANO FINANCEIRO 22%	481,00	15.130,09
				RPPS PLANO FINANCEIRO SUPLEMENTAR	11.161,59	
				RPPS PLANO PREVIDENCIÁRIO 22%	0,00	
				IPESSAÚDE	175,70	
				VALE TRANSPORTE	0,00	
		1	TOTAL	3.311,80	TOTAL	
ÓRGÃO	Ocor.	FOLHA	VALOR R\$	OBRIGAÇÕES PATRONAIS	VALOR	TOTAL
TOTAL GERAL DA UNIDADE	125		708.075,28		330.855,36	1.038.930,64
PGM	124	PROVENTOS	1.636.099,11	RPPS PLANO FINANCEIRO 22%	87.767,54	4.015.417,08
	2	PENSÃO ALIMENTICIA	7.124,87	RPPS PLANO FINANCEIRO SUPLEMENTAR	2.036.645,75	
	16	ESTAGIÁRIOS	10.752,00	RPPS PLANO PREVIDENCIÁRIO 22%	161.295,28	
				FINANPREV 22%	1.776,30	
				IPESSAÚDE	1.935,88	
				VALE TRANSPORTE	4.423,84	
	142	TOTAL	1.653.975,98	TOTAL	2.361.441,10	
CGM	40	PROVENTOS	179.074,63	RPPS PLANO FINANCEIRO 22%	0,00	220.763,85
	1	ESTAGIARIOS	720,00	RPPS PLANO FINANCEIRO SUPLEMENTAR	0,00	
				FINANPREV 22%	569,22	
				IPESSAÚDE	0,00	
				VALE TRANSPORTE	1.935,54	
				INSS	38.464,46	
	41	TOTAL	179.794,63	TOTAL	40.969,22	
VALOR A TRASPORTAR	308		2.541.845,89		2.733.265,68	1.038.930,64



DEMONSTRATIVO DA FOLHA SINTÉTICA NOVEMBRO/2023
ADMINISTRAÇÃO DIRETA INDIRETA

ÓRGÃO	Ocor.	FOLHA	VALOR R\$	OBRIGAÇÕES PATRONAIS	VALOR	TOTAL
SECOM	53	PROVENTOS	264.019,38	RPPS PLANO FINANCEIRO 22%	1.538,58	359.866,31
	2	ESTAGIÁRIOS	1.440,00	RPPS PLANO FINANCEIRO SUPLEMENTAR	35.702,77	
				IPESSAÚDE	511,83	
				VALE TRANSPORTE	1.789,44	
	55	TOTAL	265.459,38	TOTAL	94.406,93	
ÓRGÃO	Ocor.	FOLHA	VALOR R\$	OBRIGAÇÕES PATRONAIS	VALOR	TOTAL
SEMFAZ	584	PROVENTOS	2.258.216,81	RPPS PLANO FINANCEIRO 22%	28.965,74	3.844.102,55
	15	PENSÃO ALIMENTICIA	10.590,04	RPPS PLANO FINANCEIRO SUPLEMENTAR	672.149,97	
	63	ESTAGIÁRIOS	44.051,98	RPPS PLANO PREVIDENCIÁRIO 22%	210.074,28	
	118	CONTRATAÇÃO TEMPORARIA	197.102,96	IPESSAÚDE	37.755,72	
	1	PENSÃO ALIMENTICIA	395,72	VALE TRANSPORTE	62.645,33	
	32	CONSELHOS TUTELARES	71.120,05	INSS	249.400,49	
	4	PENSÃO ALIMENTICIA	1.633,46			
817	TOTAL	2.583.111,02	TOTAL	1.260.991,53		
ÓRGÃO	Ocor.	FOLHA	VALOR R\$	OBRIGAÇÕES PATRONAIS	VALOR	TOTAL
SEMFAZ	144	PROVENTOS	1.674.648,19	RPPS PLANO FINANCEIRO 22%	105.467,38	4.457.541,83
	5	PENSÃO ALIMENTICIA	15.177,99	RPPS PLANO FINANCEIRO SUPLEMENTAR	2.447.370,54	
	64	ESTAGIÁRIOS	45.288,00	RPPS PLANO PREVIDENCIÁRIO 22%	68.364,26	
				FINANPREV 22%	1.723,54	
				FUNPREV BA 22%	458,21	
				IPESSAÚDE	2.793,58	
			VALE TRANSPORTE	11.895,84		
			INSS	84.354,30		
213	TOTAL	1.735.114,18	TOTAL	2.722.427,65		
ÓRGÃO	Ocor.	FOLHA	VALOR R\$	OBRIGAÇÕES PATRONAIS	VALOR	TOTAL
SEJESP	67	PROVENTOS	247.311,27	RPPS PLANO FINANCEIRO 22%	1.769,20	361.315,56
	2	PENSÃO ALIMENTICIA	394,86	RPPS PLANO FINANCEIRO SUPLEMENTAR	41.054,30	
	22	ESTAGIÁRIOS	15.312,00	RPPS PLANO PREVIDENCIÁRIO 22%	2.829,86	
				IPESSAÚDE	904,83	
				VALE TRANSPORTE	1.811,91	
			INSS	49.927,33		
91	TOTAL	263.018,13	TOTAL	98.297,43		
ÓRGÃO	Ocor.	FOLHA	VALOR R\$	OBRIGAÇÕES PATRONAIS	VALOR	TOTAL
SEMA	101	PROVENTOS	422.058,62	RPPS PLANO FINANCEIRO 22%	5.305,32	651.077,42
	21	ESTAGIÁRIOS	14.496,00	RPPS PLANO FINANCEIRO SUPLEMENTAR	123.109,95	
				RPPS PLANO PREVIDENCIÁRIO 22%	37.770,92	
				IPESSAÚDE	6.996,69	
				VALE TRANSPORTE	2.206,43	
			INSS	39.133,49		
122	TOTAL	436.554,62	TOTAL	214.522,80		
ÓRGÃO	Ocor.	FOLHA	VALOR R\$	OBRIGAÇÕES PATRONAIS	VALOR	TOTAL
SETUR	45	PROVENTOS	235.789,31	RPPS PLANO FINANCEIRO 22%	0,00	291.717,37
	1	PENSÃO ALIMENTICIA	1.255,03	RPPS PLANO FINANCEIRO SUPLEMENTAR	0,00	
	9	ESTAGIÁRIOS	6.420,00	RPPS PLANO PREVIDENCIÁRIO 22%	1.576,22	
				IPESSAÚDE	291,39	
				VALE TRANSPORTE	4.163,84	
			INSS	42.221,58		
55	TOTAL	243.464,34	TOTAL	48.253,03		
VALOR A TRASPORTAR	1.661		8.068.567,56		7.172.165,05	15.240.732,61



DEMONSTRATIVO DA FOLHA SINTÉTICA NOVEMBRO/2023
ADMINISTRAÇÃO DIRETA INDIRETA

ÓRGÃO	Ocor.	FOLHA	VALOR R\$	OBRIGAÇÕES PATRONAIS	VALOR	TOTAL
SEMINFRA - EMURB E EMURB PESSOAL A DISPOSIÇÃO	48	PROVENTOS	271.768,36	RPPS PLANO FINANCEIRO 22%	117.527,92	3.714.200,79
	22	ESTAGIÁRIOS	15.740,00	RPPS PLANO FINANCEIRO SUPLEMENTAR	2.611.210,36	
	59	PROVENTOS - EMURB - PESSOAL DISP.	325.524,76	RPPS PLANO PREVIDENCIÁRIO 22%	627,82	
	3	PENSÃO ALIMENTICIA	2.243,08	IPESSAÚDE	18.659,64	
	94	PROVENTOS - EMSURB - PESSOAL DISP.	346.399,92	VALE TRANSPORTE	15.609,24	
	8	PENSÃO ALIMENTICIA	4.498,93	INSS	59.849,26	
	234	TOTAL	966.175,05	TOTAL	2.748.025,74	
ÓRGÃO	Ocor.	FOLHA	VALOR R\$	OBRIGAÇÕES PATRONAIS	VALOR	TOTAL
SEMDEC	74	PROVENTOS	339.287,26	RPPS PLANO FINANCEIRO 22%	6.505,24	571.479,38
	4	PENSÃO ALIMENTICIA	6.057,76	RPPS PLANO FINANCEIRO SUPLEMENTAR	150.954,08	
	19	ESTAGIÁRIOS	12.673,67	RPPS PLANO PREVIDENCIÁRIO 22%	5.079,84	
				FINANPREV 22%	0,00	
				RECIPREV 22%	489,32	
				IPREM-SP	2.820,28	
				IPESSAÚDE	493,58	
				VALE TRANSPORTE	1.515,11	
				INSS	45.603,24	
	97	TOTAL	358.018,69	TOTAL	213.460,69	
ÓRGÃO	Ocor.	FOLHA	VALOR R\$	OBRIGAÇÕES PATRONAIS	VALOR	TOTAL
SEMDEC-GMA	418	PROVENTOS	2.878.330,68	RPPS PLANO FINANCEIRO 22%	61.988,68	4.827.870,58
	50	PENSÃO ALIMENTICIA	49.898,18	RPPS PLANO FINANCEIRO SUPLEMENTAR	1.438.447,33	
				RPPS PLANO PREVIDENCIÁRIO 22%	307.598,84	
				IPESSAÚDE	84.979,75	
				INSS	6.627,12	
468	TOTAL	2.928.228,86	TOTAL	1.899.641,72		
ÓRGÃO	Ocor.	FOLHA	VALOR R\$	OBRIGAÇÕES PATRONAIS	VALOR	TOTAL
SEMDE	15	PROVENTOS	78.799,17	RPPS PLANO FINANCEIRO 22%	0,00	95.733,84
				RPPS PLANO FINANCEIRO SUPLEMENTAR	0,00	
				RPPS PLANO PREVIDENCIÁRIO 22%	0,00	
				VALE TRANSPORTE	124,35	
				INSS	16.810,32	
15	TOTAL	78.799,17	TOTAL	16.934,67		
ÓRGÃO	Ocor.	FOLHA	VALOR R\$	OBRIGAÇÕES PATRONAIS	VALOR	TOTAL
SEMAPI	6	PROVENTOS	45.758,53	RPPS PLANO FINANCEIRO 22%	0,00	56.045,60
				RPPS PLANO FINANCEIRO SUPLEMENTAR	0,00	
				RPPS PLANO PREVIDENCIÁRIO 22%	0,00	
				IPESSAÚDE	0,00	
				INSS	10.287,07	
6	TOTAL	45.758,53	TOTAL	10.287,07		
ÓRGÃO	Ocor.	FOLHA	VALOR R\$	OBRIGAÇÕES PATRONAIS	VALOR	TOTAL
SEPLOG	208	PROVENTOS	970.015,76	RPPS PLANO FINANCEIRO 22%	22.577,10	1.730.840,87
	3	PENSÃO ALIMENTICIA	5.158,29	RPPS PLANO FINANCEIRO SUPLEMENTAR	523.901,60	
	22	ESTAGIÁRIOS	15.840,00	RPPS PLANO PREVIDENCIÁRIO 22%	18.484,72	
				IPESSAÚDE	291,39	
				VALE TRANSPORTE	16.202,12	
				FINANPREV	0,00	
233	TOTAL	991.014,05	TOTAL	739.826,82		
TOTAL ADMINISTRAÇÃO GERAL	2.714		13.436.561,91		12.800.341,76	26.236.903,67
VALOR A TRASPORTAR	2.714		13.436.561,91		12.800.341,76	26.236.903,67



DEMONSTRATIVO DA FOLHA SINTÉTICA NOVEMBRO/2023
ADMINISTRAÇÃO DIRETA INDIRETA

ÓRGÃO	Ocor.	FOLHA	VALOR R\$	OBRIGAÇÕES PATRONAIS	VALOR	TOTAL
MDE	323	PROVENTOS - MDE	1.881.862,76	RPPS PLANO FINANCEIRO 22% MDE	24.682,72	5.679.961,20
	6	PENSÃO ALIMENTÍCIA MDE	6.905,10	RPPS PLANO FINANCEIRO 22% ADM GERAL	84.851,40	
	143	PROVENTOS ADM. GERAL	478.353,55	RPPS PLANO FINANCEIRO SUPLEMENTAR MDE	572.762,51	
	11	PENSÃO ALIMENTÍCIA ADM. GERAL	5.876,86	RPPS PLANO FINANCEIRO SUPLEMENTAR ADM GERAL	1.968.976,73	
	349	ESTAGIÁRIOS	244.752,00	RPPS PLANO PREVIDENCIÁRIO 22% MDE	164.631,74	
				RPPS PLANO PREVIDENCIÁRIO 22% ADM GERAL	1.917,20	
				FINANPREV 22%	21.874,44	
				FUNPREV RC e IPREM MDE 22%	2.033,31	
				IPESSAÚDE MDE	10.715,96	
				IPESSAÚDE ADM. GERAL	18.100,56	
			VALE TRANSPORTE MDE	18.340,38		
			VALE TRANSPORTE ADM GERAL	7.348,37		
			INSS MDE	165.975,61		
	832	TOTAL	2.617.750,27	TOTAL	3.062.210,93	
ÓRGÃO	Ocor.	FOLHA	VALOR R\$	OBRIGAÇÕES PATRONAIS	VALOR	TOTAL
EDUCAÇÃO BÁSICA FUNDEB	1176	PROVENTOS	11.277.317,23	RPPS PLANO FINANCEIRO 22%	123.286,68	21.108.652,72
	23	PENSÃO ALIMENTÍCIA	33.588,69	RPPS PLANO FINANCEIRO SUPLEMENTAR	2.860.867,41	
	768	CONTRATAÇÃO TEMPORARIA	3.556.300,36	RPPS PLANO PREVIDENCIÁRIO 22%	2.253.157,36	
	1	PENSÃO ALIMENTÍCIA	1.000,00	IPREM SP 22%	0,00	
				IPESSAÚDE	141.730,67	
				INSS FUNDEB	856.343,12	
				VALE TRANSPORTE	5.061,20	
	1968	TOTAL	14.868.206,28	TOTAL	6.240.446,44	
TOTAL GERAL DA UNIDADE	2.800		17.485.956,55		9.302.657,37	26.788.613,92
ÓRGÃO	Ocor.	FOLHA	VALOR R\$	OBRIGAÇÕES PATRONAIS	VALOR	TOTAL
SAÚDE	2651	PROVENTOS	14.045.406,97	RPPS PLANO FINANCEIRO 22%	35.358,32	23.460.978,10
	46	PENSÃO ALIMENTÍCIA	36.988,11	RPPS PLANO FINANCEIRO 22% ADM GERAL	41.513,86	
	74	PROVENTOS ADM.GERAL	275.124,09	RPPS PLANO FINANCEIRO SUPLEMENTAR	820.489,83	
	5	PENSÃO ALIMENTÍCIA ADM. GERAL	2.554,10	RPPS PLANO FINANCEIRO SUPLEMENTAR ADM GERAL	963.329,10	
	63	ESTAGIÁRIOS	44.880,00	RPPS PLANO PREVIDENCIÁRIO 22%	2.284.738,70	
	1025	CONTRATAÇÃO TEMPORARIA	3.481.884,73	RPPS PLANO PREVIDENCIÁRIO 22% ADM GERAL	801,52	
	6	PENSÃO ALIMENTÍCIA TEMPORARIA	3.789,12	FINANPREV E IPREV-SE 22%	17.803,72	
				IPESSAÚDE	247.360,17	
				IPESSAÚDE ADM. GERAL	9.037,70	
				VALE TRANSPORTE	108.594,48	
				VALE TRANSPORTE ADM GERAL	4.065,65	
				INSS	1.037.257,93	
	3870	TOTAL	17.890.627,12	TOTAL	5.570.350,98	
TOTAL GERAL DA UNIDADE	3.870		17.890.627,12		5.570.350,98	23.460.978,10
TOTAL PESSOAL DA SMS E SME	6.670		35.376.583,67		14.873.008,35	50.249.592,02
FOLHA ADM.DIRETA	9.384		48.813.145,58		27.673.350,11	76.486.495,69
VALOR A TRASPORTAR	9.384		48.813.145,58		27.673.350,11	76.486.495,69



DEMONSTRATIVO DA FOLHA SINTÉTICA NOVEMBRO/2023
ADMINISTRAÇÃO DIRETA INDIRETA

ÓRGÃO	Ocor.	FOLHA	VALOR R\$	OBRIGAÇÕES PATRONAIS	VALOR	TOTAL
FUNCAJU	73	PROVENTOS	213.059,59	RPPS PLANO FINANCEIRO 22%	3.818,28	357.916,85
	2	PENSÃO ALIMENTÍCIA	1.015,07	RPPS PLANO FINANCEIRO SUPLEMENTAR	88.603,20	
	16	ESTAGIÁRIOS	9.945,99	IPESSAÚDE	589,42	
				INSS	37.307,74	
				VALE TRANSPORTE	3.577,56	
	91	TOTAL	224.020,65	TOTAL	133.896,20	
ÓRGÃO	Ocor.	FOLHA	VALOR R\$	OBRIGAÇÕES PATRONAIS	VALOR	TOTAL
FUNDAT	75	PROVENTOS	221.772,34	RPPS PLANO FINANCEIRO 22%	6.593,60	426.334,11
	2	PENSÃO ALIMENTÍCIA	1.064,63	RPPS PLANO FINANCEIRO SUPLEMENTAR	153.004,49	
	14	ESTAGIÁRIOS	10.080,00	IPESSAÚDE	1.032,60	
	8	FUNDAT - PESSOAL A DISPOSIÇÃO	32.786,45	VALE TRANSPORTE	15.050,77	
				INSS	45.659,14	
	99	TOTAL	265.703,42	TOTAL	160.630,69	
ÓRGÃO	Ocor.	FOLHA	VALOR R\$	OBRIGAÇÕES PATRONAIS	VALOR	TOTAL
SMTT	65	PROVENTOS ADMINISTRATIVO	290.469,43	RPPS PLANO FINANCEIRO 22%	77.835,72	3.853.699,04
	1	PENSÃO ALIMENTÍCIA ADMINISTRATIVO	513,91	RPPS PLANO FINANCEIRO SUPLEMENTAR	1.806.177,90	
	227	PROVENTOS OPERACIONAL	1.406.242,88	RPPS PLANO PREVIDENCIÁRIO 22%	146.176,78	
	13	PENSÃO ALIMENTÍCIA OPERACIONAL	10.193,30	FINANPREV 22%	1.776,30	
	26	ESTAGIÁRIOS ADMINISTRATIVO	15.871,99	IPESSAÚDE	43.537,30	
	23	ESTAGIÁRIOS OPERACIONAL	12.771,98	INSS	42.131,55	
	355	TOTAL	1.736.063,49	TOTAL	2.117.635,55	
ÓRGÃO	Ocor.	FOLHA	VALOR R\$	OBRIGAÇÕES PATRONAIS	VALOR	TOTAL
EMSURB	717	PROVENTOS	2.067.797,64	RPPS PLANO FINANCEIRO 22%	10.559,66	3.072.489,42
	36	PENSÃO ALIMENTÍCIA	21.271,35	RPPS PLANO FINANCEIRO SUPLEMENTAR	245.036,89	
	16	ESTAGIÁRIOS	10.728,35	INSS	593.894,79	
				FGTS	43.065,34	
				FINANPREV 22%	4.383,34	
				IPESSAÚDE	10.832,78	
	769	TOTAL	2.099.797,34	TOTAL	972.692,08	
ÓRGÃO	Ocor.	FOLHA	VALOR R\$	OBRIGAÇÕES PATRONAIS	VALOR	TOTAL
EMURB	139	PROVENTOS	1.070.575,14	INSS	325.962,67	2.469.293,52
	68	ESTAGIÁRIOS	45.580,57	IPESSAÚDE	8.567,86	
	125	CLT	809.479,38	FGTS MENSAL	121.994,43	
	18	PENSÃO ALIMENTÍCIA	30.966,28	VALE TRANSPORTE	16.310,45	
	7	A DISPOSIÇÃO	39.856,74			
	357	TOTAL	1.996.458,11	TOTAL	472.835,41	
FOLHA ADM.INDIRETA		1.671	6.322.043,01		3.857.689,93	10.179.732,94
TOTAL GERAL ADM. DIR E IND		11.055	55.135.188,59		31.531.040,04	86.666.228,63



DEMONSTRATIVO DA FOLHA SINTÉTICA NOVEMBRO/2023
ADMINISTRAÇÃO DIRETA INDIRETA

ÓRGÃO	Ocor.	FOLHA	VALOR R\$	OBRIGAÇÕES PATRONAIS	VALOR	TOTAL
ARACAJU PREVIDÊNCIA FUNDO FINANCEIRO	2463	PROVENTOS INATIVOS DIVERSOS	9.227.600,01	IPESSAÚDE	248.065,76	25.395.856,59
	1738	PROVENTOS INATIVOS MAGISTÉRIO	13.033.299,39	IPESSAÚDE	130.093,72	
	429	PROVENTOS INATIVOS SAÚDE	2.501.498,34	IPESSAÚDE	26.106,90	
	31	PROVENTOS INATIVOS SMTT	155.943,36	IPESSAÚDE	4.011,43	
	62	PENSÃO ALIMENTÍCIA - INAT. DIVERSOS	45.744,69			
	16	PENSÃO ALIMENTÍCIA - INAT. MAGISTÉRIO	18.044,68			
	4	PENSÃO ALIMENTÍCIA - INAT. SAÚDE	4.331,02			
	1	PENSÃO ALIMENTÍCIA - INAT. SMTT	1.117,29			
	4744	TOTAL	24.987.578,78	TOTAL	408.277,81	
	Ocor.	FOLHA	VALOR R\$	OBRIGAÇÕES PATRONAIS	VALOR	TOTAL
	667	PROVENTOS PENSÃO DIVERSOS	1.509.860,62	IPESSAÚDE	30.502,87	2.384.985,16
	121	PROVENTOS PENSÃO MAGISTÉRIO	658.358,95	IPESSAÚDE	4.676,59	
	60	PROVENTOS PENSÃO SAÚDE	156.535,89	IPESSAÚDE	2.712,82	
	7	PROVENTOS PENSÃO SMTT	21.461,49	IPESSAÚDE	307,82	
	2	PENSÃO ALIMENTÍCIA	568,11			
857	TOTAL	2.346.785,06	TOTAL	38.200,10		
Ocor.	FOLHA	VALOR R\$	OBRIGAÇÕES PATRONAIS	VALOR	TOTAL	
200	PROVENTOS INATIVOS CMA - FUNCIONARIOS	1.639.059,85	IPESSAÚDE	32.539,29	1.776.817,36	
14	PROVENTOS INATIVOS CMA- VEREADORES	94.686,49	IPESSAÚDE	1.392,04		
5	PENSÃO ALIMENTÍCIA	9.139,69				
219	TOTAL	1.742.886,03	TOTAL	33.931,33		
Ocor.	FOLHA	VALOR R\$	OBRIGAÇÕES PATRONAIS	VALOR	TOTAL	
17	PROVENTOS PENSÃO CMA VEREAORES	104.266,72	IPESSAÚDE	0,00	224.252,15	
27	PROVENTOS PENSÃO CMA	119.985,43	IPESSAÚDE	452,27		
44	TOTAL	224.252,15	TOTAL	0,00		
RESUMO	5864		29.301.502,02		480.409,24	29.781.911,26
PMA INATIVOS	4744		24.987.578,78		408.277,81	25.395.856,59
PMA PENSÃO	857		2.346.785,06		38.200,10	2.384.985,16
AJUPREV CMA INATIVOS	219		1.742.886,03		33.931,33	1.776.817,36
AJUPREV CMA PENSÃO	44		224.252,15		0,00	224.252,15
ÓRGÃO	Ocor.	FOLHA	VALOR R\$	OBRIGAÇÕES PATRONAIS	VALOR	TOTAL
ARACAJU PREVIDÊNCIA FUNDO PREVIDENCIÁRIO	33	PROVENTOS INATIVOS CONS.MAGISTÉRIO	146.676,24	IPESSAÚDE	1.294,46	780.649,70
	128	PROVENTOS INATIVOS CONS. SAÚDE	624.190,84	IPESSAÚDE	7.696,92	
	2	PENSÃO ALIMENTÍCIA	791,24			
	163	TOTAL	771.658,32	TOTAL	8.991,38	
	Ocor.	FOLHA	VALOR R\$	OBRIGAÇÕES PATRONAIS	VALOR	TOTAL
	11	PROVENTOS PENSÃO CONS.MAGISTÉRIO	21.406,34	IPESSAÚDE	224,15	140.438,21
	59	PROVENTOS PENSÃO CONS. SAÚDE	111.247,21	IPESSAÚDE	1.384,73	
	5	PROVENTOS PENSÃO CONS.DIVERSOS	7.784,66	IPESSAÚDE	303,35	
75	TOTAL	140.438,21	TOTAL	0,00		
RESUMO	238		912.096,53		8.991,38	921.087,91
PMA INATIVOS	163		771.658,32		8.991,38	780.649,70
PMA PENSÃO	75		140.438,21		0,00	140.438,21
TOTAL GERAL PREVIDENCIA	6102		30.213.598,55		489.400,62	30.702.999,17
ÓRGÃO	Ocor.	FOLHA	VALOR R\$	OBRIGAÇÕES PATRONAIS	VALOR	TOTAL
ARACAJU PREVIDENCIA ÓRGÃO	13	PROVENTOS	72.218,51	RPPS PLANO FINANCEIRO 22%	881,04	112.434,70
	9	ESTAGIÁRIOS	6.120,00	RPPS PLANO FINANCEIRO SUPLEMENTAR 166,96%	20.444,55	
				IPESSAÚDE	269,31	
				VALE TRANSPORTE	315,48	
				INSS	12.185,81	
22	TOTAL	78.338,51	TOTAL	34.096,19		
TOTAL GERAL PREVIDENCIA	6124		30.291.937,06		523.496,81	30.815.433,87





DEMONSTRATIVO DA FOLHA SINTÉTICA NOVEMBRO/2023
ADMINISTRAÇÃO DIRETA INDIRETA

ESPECIFICAÇÃO	Ocor.	PROVENTOS	OBRIGAÇÕES	TOTAL
EXECUTIVO	17.179	85.427.125,65	32.054.536,85	117.481.662,50
DIRETA	9.384	48.813.145,58	27.673.350,11	76.486.495,69
INDIRETA	1.671	6.322.043,01	3.857.689,93	10.179.732,94
PREVIDÊNCIA	6.124	30.291.937,06	523.496,81	30.815.433,87
ESPECIFICAÇÃO	Ocor.	PROVENTOS	OBRIGAÇÕES	TOTAL
EXECUTIVO	100%	100%	100%	100%
DIRETA	55%	57%	86%	65%
INDIRETA	10%	7%	12%	9%
PREVIDÊNCIA	36%	35%	2%	26%

FONTE: SEMFAZ-COGEOF

EMIÇÃO:04/12/2023 10H25

DADOS CONSOLIDADOS DOS RESUMOS DA FOLHA DISPONIBILIZADO PELA SEPLOG E EMURB



COMPARATIVO DA FOLHA LÍQUIDA NOVEMBRO/2023 EM RELAÇÃO A OUTUBRO/2023 - MI R\$

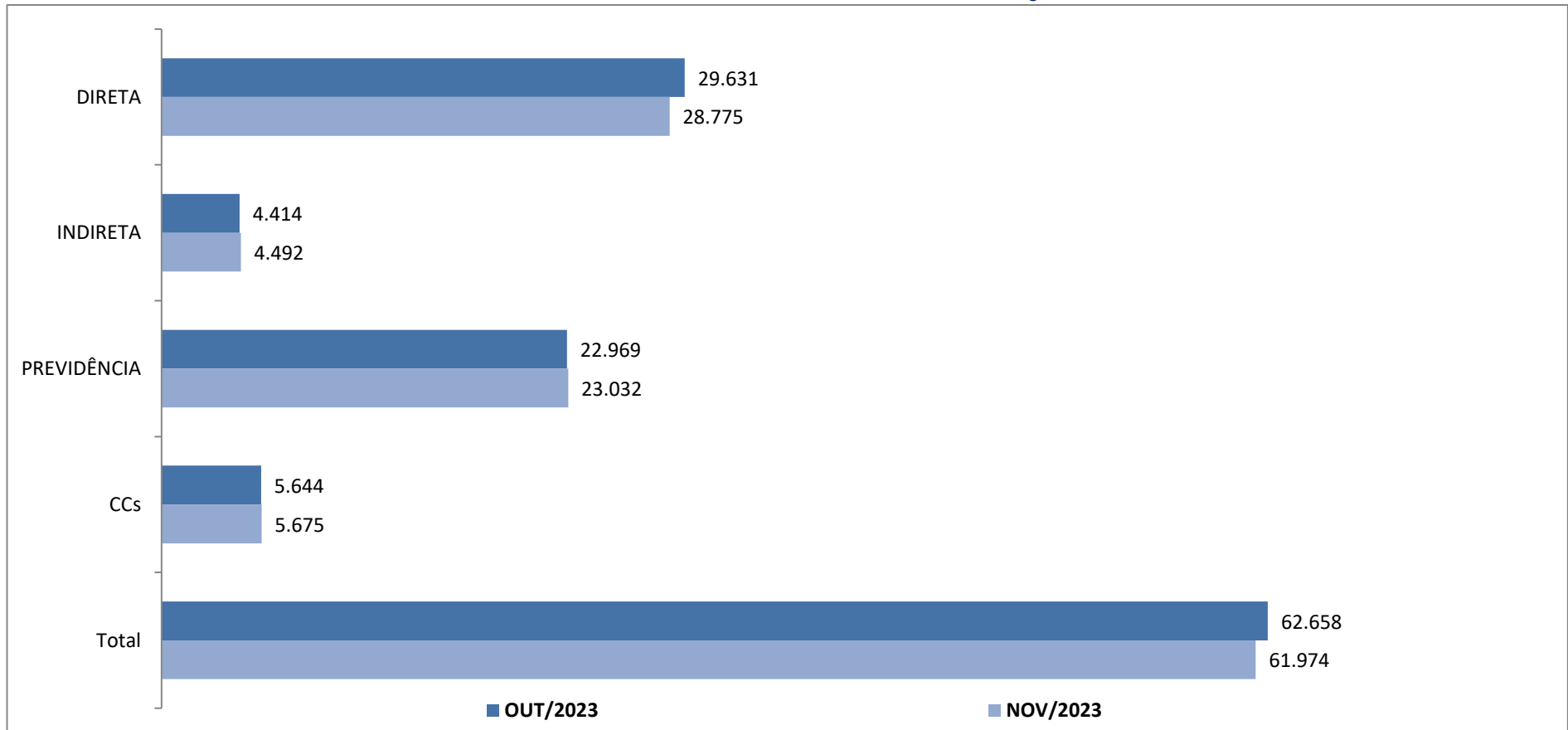

FONTE: SEMFAZ-COGOEJ

EMIÇÃO 04/16/2023 10H25





DEMONSTRATIVO REPASSE PARA PAGAMENTO FOLHA LIQUIDA E RPPS PLANO FINANCEIRO NOVEMBRO/2023
ANEXO 5

Main table with columns for ORGÃOS, ESTATUTÁRIOS, P.ALIMENTÍCIA, AGENTES POLITICOS E CCs, ADM. INDIRECTA, ESTAGIÁRIOS, CT. TEMPORÁRIO, CT. C.TUTELAR, RPPS PLANO FINANCEIRO, and TOTAL DO REPASSE. Includes rows for various departments like SEGOV, PGM, CGM, etc.

Table for INATIVOS E PENSIONISTAS ADM. GERAL and INATIVOS E PENSIONISTAS MAGISTÉRIO. Columns include CEF, BANESE, TOTAL, and TOTAL DO REPASSE.

TOTAL GERAL FOLHA LIQUIDA + RPPS PLANO FINANCEIRO 82.212.809,96

Table for INATIVOS E PENSIONISTAS CONCURSADOS SAÚDE and INATIVOS E PENSIONISTAS CONCURSADOS MAGISTÉRIO. Columns include CEF, BANESE, TOTAL, and TOTAL DO REPASSE.

TOTAL GERAL FOLHA LIQUIDA + RPPS PLANO PREVIDENCIÁRIO 82.931.510,92

Table for ADMINISTRATIVA. Columns include CEF, BANESE, TOTAL, and TOTAL DO REPASSE.

TOTAL GERAL FOLHA LIQUIDA + RPPS PLANO FINANCEIRO 82.995.072,06

Vertical text on the right side: FOLHA, Assinado por 1 pessoa: ANTONIO SILVA ROCHA, para verificar a validade das assinaturas, acesse https://aracaju...





ESTADO DE SERGIPE
PREFEITURA MUNICIPAL DE ARACAJU

Secretaria Municipal da Fazenda

APURAÇÃO APORTE PLANO FINANCEIRO RPPS

1 - RPPS - RECEITA CONTRIBUIÇÃO - PLANO FINANCEIRO	VALOR R\$
1.1 - CONTRIBUIÇÃO PREVIDENCIÁRIA NORMAL	1.277.592,87
1.2 - CONTRIBUIÇÃO PREVIDENCIÁRIA SUPLEMENTAR	19.764.361,62
1.3 - OUTRAS RECEITAS	0,00
1.4 - SALDO EM CONTA CEF 059.006.491.0 22/11/23 17:40:47	745.783,06
TOTAL	21.787.737,55

2 - RPPS - DESPESAS PREVIDENCIÁRIAS PLANO FINANCEIRO	VALOR R\$
2.1 - ADMINISTRAÇÃO GERAL FOLHA LIQUIDA	10.390.068,69
2.2 - INATIVOS E PENSIONISTAS DO MAGISTÉRIO LIQUIDA	10.514.453,66
2.3 - INATIVOS E PENSIONAITAS CÂMARA	1.345.497,72
2.4 - ENCARGOS DA FOLHA	7.051.481,95
TOTAL	29.301.502,02

3 - RESULTADO	VALOR R\$
APORTE FINANCEIRO - FOLHA LIQUIDA	462.282,52
APORTE FINANCEIRO - ENCARGOS	(7.051.481,95)
TOTAL	(6.589.199,43)

FONTE: SEMFAZ-COGOEF

EMISSÃO:04/12/2023 10H25



DEMONSTRATIO DAS RECEITAS E DESPESAS DO FUNDO FINANCEIRO PARA APURAÇÃO DO APORTE

APURAÇÃO	EXERCÍCIO/2023													
	JANEIRO	FEVEREIRO	MARÇO	ABRIL	MAIO	JUNHO	JULHO	AGOSTO	SETEMBRO	OUTUBRO	NOVEMBRO	13º	DEZEMBRO	TOTAL
APORTE FUNDO FINANCEIRO														
TOTAL DAS CONTRIBUIÇÕES	23.074.774,26	22.863.196,29	22.945.954,48	22.667.174,17	22.821.339,45	28.166.021,57	23.746.949,06	23.295.852,67	22.676.583,15	21.866.151,11	21.470.543,59	0,00	0,00	255.600.191,52
CONTRIBUIÇÕES AJUPREVE/ORGÃO	62.831,69	68.816,27	66.739,81	66.739,81	67.467,78	69.771,36	28.885,11	21.766,11	21.766,11	21.766,11	21.766,11	0,00	0,00	518.331,27
CONTRIBUIÇÕES APOSENTADOS E PENSÕES	313.492,56	313.524,84	315.301,26	314.852,99	315.967,46	883.051,38	404.191,43	411.314,37	417.672,04	426.498,97	428.589,08	0,00	0,00	4.544.450,38
TOTAL DO RPPS EXCLUSIVE AJUPREV	22.698.450,01	22.480.855,18	22.563.913,41	22.285.581,37	22.437.904,21	27.213.198,83	23.313.872,52	22.862.772,19	22.237.145,00	21.417.886,03	21.020.188,40	0,00	0,00	250.537.411,87
TOTAL DAS DESPESAS	26.209.299,09	27.260.512,80	26.831.673,11	27.771.696,20	28.540.879,17	36.619.031,57	30.705.315,09	31.309.223,52	31.348.028,25	29.151.261,94	29.222.556,54	0,00	0,00	324.969.471,28
TOTAL DO APORTE	-3.510.849,08	-4.779.657,62	-4.267.759,70	-5.486.114,83	-6.102.974,96	-9.405.832,74	-7.391.442,57	-8.446.451,33	-9.110.883,25	-7.733.375,91	-8.202.368,14	0,00	0,00	-74.432.057,41
VALOR ACRESCIMENTO	0,00	1.268.808,54	-511.897,92	1.218.355,13	616.860,13	3.302.857,78	-2.014.390,24	1.055.008,76	661.431,92	-1.377.507,34	468.992,20	0,00	0,00	4.688.511,96
% CRESCIMENTO	0,00%	36,14%	-10,71%	28,55%	11,24%	54,12%	-21,42%	14,27%	7,87%	-15,12%	6,06%	-100,00%	#DIV/0!	#DIV/0!

FONTE: SEMFAZ-COGOEf

EMISSÃO:04/12/2023 10H25

PÁGINA 012





DEMONSTRATIO DA RECEITA DE CONTRIBUIÇÃO DO FUNDO PREVIDENCIÁRIO

FUNDO PREVIDENCIÁRIO	EXERCÍCIO/2023													
	JANEIRO	FEVEREIRO	MARÇO	ABRIL	MAIO	JUNHO	JULHO	AGOSTO	SETEMBRO	OUTUBRO	NOVEMBRO	13º	DEZEMBRO	TOTAL
RPPS - CONTRIBUIÇÃO DOS SERVIDORES														
1 - ADMINISTRAÇÃO DIRETA (1.1+1.2+1.3)	2.492.878,79	2.528.353,21	2.506.384,41	2.507.487,44	2.553.285,60	3.615.363,91	2.755.727,28	2.763.137,37	2.767.953,61	2.793.256,34	2.761.349,83	0,00	0,00	30.045.170,79
1.1 - ADMINISTRAÇÃO GERAL	369.567,97	359.653,85	358.792,29	358.310,71	357.880,02	503.327,22	401.974,13	405.697,04	403.674,10	406.473,40	408.726,57	0,00	0,00	4.334.070,32
GP	851,12	0,00	0,00	0,00	0,00	0,00	0,00	0,00	0,00	0,00	0,00	0,00	0,00	851,12
GVP	4.271,41	0,00	0,00	0,00	0,00	0,00	0,00	0,00	0,00	0,00	0,00	0,00	0,00	4.271,41
SEGOV	0,00	4.271,41	1.784,52	2.001,84	1.815,19	2.023,99	1.875,55	1.875,55	1.875,55	1.875,55	1.875,55	0,00	0,00	21.270,70
FUNCAJU -PESSOAL DISPOSIÇÃO	71.957,83	0,00	0,00	0,00	0,00	0,00	0,00	0,00	0,00	0,00	0,00	0,00	0,00	71.957,83
PGM	0,00	71.957,83	74.471,89	74.928,17	72.883,74	91.769,21	80.451,56	81.199,10	80.647,64	80.647,64	80.647,64	0,00	0,00	789.608,42
CGM	0,00	0,00	0,00	0,00	0,00	0,00	0,00	0,00	0,00	0,00	0,00	0,00	0,00	0,00
SECOM	99.574,99	0,00	0,00	0,00	0,00	0,00	0,00	0,00	0,00	0,00	0,00	0,00	0,00	99.574,99
SEMFAS	0,00	100.605,05	99.810,91	99.732,17	100.913,55	103.304,88	101.271,01	102.697,64	101.690,58	102.179,86	105.037,14	0,00	0,00	1.017.240,79
FUNDAT - PESSOAL DISPOSIÇÃO SEMFAS	29.068,59	0,00	0,00	0,00	0,00	0,00	0,00	0,00	0,00	0,00	0,00	0,00	0,00	29.068,59
SEMFAZ	666,48	25.827,71	25.277,49	24.389,31	24.073,80	29.664,45	29.139,98	30.537,48	31.934,94	47.194,75	34.182,13	0,00	0,00	302.881,52
SEJESP	19.835,52	666,48	666,48	666,48	666,48	716,47	1.664,85	1.414,93	1.414,93	1.414,93	1.414,93	0,00	0,00	30.549,48
SEMA	8.000,35	19.153,92	19.481,40	19.363,07	19.210,74	20.084,41	18.639,23	19.308,80	19.210,17	19.029,65	18.885,46	0,00	0,00	200.360,20
SEMICT	0,00	1.338,64	1.338,64	1.338,64	1.338,64	1.941,05	1.439,05	1.439,05	627,29	788,11	788,11	0,00	0,00	12.370,22
SEMINFRA	0,00	0,00	0,00	0,00	0,00	0,00	0,00	0,00	0,00	0,00	0,00	0,00	0,00	0,00
EMSURB - PESSOAL DISPOSIÇÃO	166,73	156,34	156,34	156,34	156,83	196,27	313,27	313,91	313,91	313,91	313,91	0,00	0,00	2.550,76
EMURB PESSOAL A DISPOSIÇÃO	1.543,66	0,00	0,00	0,00	0,00	0,00	0,00	0,00	0,00	0,00	0,00	0,00	0,00	1.543,66
SEMDEC	125.585,92	2.152,06	2.132,26	2.132,26	2.339,79	3.529,95	2.661,37	2.539,92	2.539,92	2.434,32	2.539,92	0,00	0,00	150.581,89
GMA	8.045,37	125.479,04	125.491,09	125.505,51	126.384,34	240.118,00	154.924,01	155.165,79	154.214,30	141.318,58	153.799,42	0,00	0,00	1.510.445,45
SEPMLOG	0,00	8.045,37	8.181,27	8.096,92	8.096,92	9.978,54	9.594,25	9.204,87	9.204,87	9.276,10	9.242,36	0,00	0,00	88.920,47
1.2 -EDUCAÇÃO	1.078.672,21	1.082.006,46	1.082.358,86	1.083.771,45	1.121.427,59	1.775.220,18	1.207.102,64	1.204.975,94	1.213.879,05	1.214.285,87	1.209.853,15	0,00	0,00	13.273.553,40
MDE	70.060,80	71.501,30	70.749,19	67.455,28	77.094,83	123.143,02	81.866,10	81.693,20	82.222,40	82.076,43	82.315,87	0,00	0,00	890.178,42
MDE - ADM. GERAL	994,69	1.034,29	1.014,49	1.063,99	1.001,49	1.342,91	1.080,05	958,60	958,60	958,60	958,60	0,00	0,00	11.369,81
EDUCAÇÃO BASICA FUNDEB	1.007.616,72	1.009.470,87	1.010.595,18	1.015.252,18	1.043.331,27	1.650.734,25	1.124.156,49	1.122.324,14	1.130.698,05	1.131.250,84	1.126.578,68	0,00	0,00	12.372.008,67
1.3 -SAÚDE	1.044.638,61	1.086.692,90	1.065.233,26	1.065.405,28	1.073.977,99	1.336.816,51	1.146.650,51	1.152.464,39	1.150.400,46	1.172.497,07	1.142.770,11	0,00	0,00	12.437.547,09
SMS	1.044.265,81	1.086.320,10	1.064.860,46	1.065.032,48	1.073.605,19	1.336.359,83	1.146.249,75	1.152.063,63	1.149.999,70	1.172.096,31	1.142.369,35	0,00	0,00	12.430.222,61
SMS ADM. GERAL	372,80	372,80	372,80	372,80	372,80	456,68	400,76	400,76	400,76	400,76	400,76	0,00	0,00	322,48
2 - ADMINISTRAÇÃO INDIRETA	65.804,87	65.581,80	66.217,73	65.428,19	66.149,55	86.950,22	72.586,67	73.114,25	73.883,38	71.295,56	73.088,39	0,00	0,00	788.100,61
FUNCAJU	0,00	0,00	0,00	0,00	0,00	0,00	0,00	0,00	0,00	0,00	0,00	0,00	0,00	0,00
FUNDAT	0,00	0,00	0,00	0,00	0,00	0,00	0,00	0,00	0,00	0,00	0,00	0,00	0,00	0,00
SMTT	65.804,87	65.581,80	66.217,73	65.428,19	66.149,55	86.950,22	72.586,67	73.114,25	73.883,38	71.295,56	73.088,39	0,00	0,00	788.100,61
EMSURB	0,00	0,00	0,00	0,00	0,00	0,00	0,00	0,00	0,00	0,00	0,00	0,00	0,00	0,00
EMURB	0,00	0,00	0,00	0,00	0,00	0,00	0,00	0,00	0,00	0,00	0,00	0,00	0,00	0,00
CMA	0,00	0,00	0,00	0,00	0,00	0,00	0,00	0,00	0,00	0,00	0,00	0,00	0,00	0,00
3 - AJUPREVIDÊNCIA	10.791,65	10.666,44	10.666,44	10.666,44	11.150,07	19.729,20	13.543,86	13.543,86	13.543,86	13.919,93	14.018,03	0,00	0,00	142.239,78
AJUPREV - INATIVOS SME - CONC.	0,00	0,00	0,00	0,00	0,00	1.442,30	35,37	35,37	35,37	35,37	35,37	0,00	0,00	142,239,78
AJUPREV - INATIVOS SMS - CONC.	10.623,22	10.498,01	10.498,01	10.498,01	10.981,64	17.894,77	13.265,49	13.265,49	13.265,49	13.641,56	13.739,66	0,00	0,00	138.717,35
AJUPREV - PENSÃO FALEC. DIVS CONC.	0,00	0,00	0,00	0,00	0,00	0,00	0,00	0,00	0,00	0,00	0,00	0,00	0,00	0,00
AJUPREV - PENSÃO FALEC. SME CONC.	0,00	0,00	0,00	0,00	0,00	0,00	0,00	0,00	0,00	0,00	0,00	0,00	0,00	0,00
AJUPREV - PENSÃO FALEC. SMS CONC.	168,43	168,43	168,43	168,43	168,43	392,13	243,00	243,00	243,00	243,00	243,00	0,00	0,00	1.422,28
4 -TOTAL RPPS SERVIDOR (1 + 2 +3)	2.569.475,31	2.604.601,45	2.583.268,58	2.583.582,07	2.630.585,22	3.722.043,33	2.841.857,81	2.849.795,48	2.855.380,85	2.878.471,83	2.848.456,25	0,00	0,00	30.967.518,18



Assinado por: ANTONIO SILVEIRA JUNIOR, Diretor de Administração, em 16/09/2023 às 14:22:39. Página 1 de 1



BASE DE CÁLCULO INSS MENSAL - COMPETÊNCIA NOVEMBRO 2023

FONTE: SEPLOG

CUSTO	BASE DE CALCULO	CONTRIBUIÇÕES				VALORES A DEDUZIR				TOTAL RECOLHER	VALOR DO REPASSE NO SISTEMA CONTABILIS	CONTA MOVIMENTO	
		VALOR EMPREGADO 20%	GILRAT 2,4812	INSS RETIDO	TOTAL	Sal. Família	Sal. Maternidade	Rest. INSS	TOTAL			DÉBITO C/C	CRÉDITO C/C
EMPRE + CLT													
CONTROLADORIA GERAL DO MUNICÍPIO	171.096,12	34.219,22	4.245,24	15.138,67	53.603,13	0,00	0,00	0,00	0,00	53.603,13	53.603,13	006.00000326.4	006.00000448.5
GABINETE DO PREFEITO	127.866,68	25.573,34	3.172,63	6.917,12	35.663,09	0,00	0,00	0,00	0,00	35.663,09	35.663,09	006.00000326.4	006.00000448.2
SECRETARIA MUN. DA DEFESA SOC.CIDADANIA GMA	29.744,59	5.948,92	738,02	2.507,13	9.194,07	59,82	0,00	0,00	59,82	9.134,25	9.134,25	006.00000326.4	006.00000448.7
PROCURADORIA GERAL DO MUNICÍPIO	301.478,46	60.295,69	7.480,28	26.425,18	94.201,15	179,46	0,00	0,00	179,46	94.021,69	94.021,69	006.00000326.4	006.00000448.7
SECRETARIA MUNICIPAL DE ARTICULAÇÃO POLÍTICA	45.758,53	9.151,71	1.135,36	3.789,90	14.076,97	0,00	0,00	0,00	0,00	14.076,97	14.076,97	006.00000326.4	006.00000448.8
SECRETARIA MUNICIPAL DA COMUNICAÇÃO SOCIAL	244.045,28	48.809,06	6.055,25	21.923,73	76.788,04	0,00	0,00	0,00	0,00	76.788,04	76.788,04	006.00000326.4	006.00000448.8
SECRETARIA MUNICIPAL DA DEFESA SOC.CIDADANIA	202.850,55	40.570,11	5.033,13	18.885,68	64.488,92	0,00	0,00	0,00	0,00	64.488,92	64.488,92	006.00000326.4	006.00000448.7
SECRETARIA MUNICIPAL DA EDUCAÇÃO FUNDEB	3.809.152,22	761.830,44	94.512,68	390.041,57	1.246.384,69	0,00	0,00	0,00	0,00	1.246.384,69	1.246.384,69	006.00000326.4	006.000672.000.4
SECRETARIA MUNICIPAL DA EDUCAÇÃO MDE	739.350,58	147.870,12	18.344,77	65.484,73	231.699,62	239,28	0,00	0,00	239,28	231.460,34	231.460,34	006.00000326.4	006.00000448.9
SECRETARIA MUNICIPAL DA FAMÍLIA E DA A. SOCIAL	1.120.815,42	224.163,08	27.809,67	94.976,77	346.949,52	2.572,26	0,00	0,00	2.572,26	344.377,26	344.377,26	006.00000326.4	006.00000448.3
SECRETARIA MUNICIPAL DA FAZENDA	390.804,91	78.160,98	9.696,65	36.024,18	123.881,81	0,00	3.503,33	0,00	3.503,33	120.378,48	120.378,48	006.00000326.4	006.00000448.8
SECRETARIA MUNICIPAL DE INFRAESTRUTURA	266.219,15	53.243,83	6.605,43	22.650,53	82.499,79	0,00	0,00	0,00	0,00	82.499,79	82.499,79	006.00000326.4	006.00000448.0
SECRETARIA MUNICIPAL DA J. E DO ESPORTE E LAZER	222.084,79	44.416,96	5.510,37	20.382,42	70.309,75	0,00	0,00	0,00	0,00	70.309,75	70.309,75	006.00000326.4	006.00000448.6
SECRETARIA MUNICIPAL DA SAÚDE	4.688.433,38	937.686,68	116.329,41	448.281,63	1.502.297,72	1.734,78	14.146,43	876,95	16.758,16	1.485.539,56	1.485.539,56	006.00000326.4	006.00000448.1
SECRETARIA MUNICIPAL DE GOVERNO	420.553,99	84.110,80	10.434,79	40.209,80	134.755,39	0,00	0,00	0,00	0,00	134.755,39	134.755,39	006.00000326.4	006.00000448.2
SECRETARIA MUN. DESENVOL. ECONÔMICO E INOVAÇÃO	74.775,02	14.955,00	1.855,32	6.710,06	23.520,38	0,00	0,00	0,00	0,00	23.520,38	23.520,38	006.00000326.4	006.00000448.2
SECRETARIA MUNICIPAL DO MEIO AMBIENTE	174.072,03	34.814,41	4.319,08	16.338,57	55.472,06	0,00	0,00	0,00	0,00	55.472,06	55.472,06	006.00000326.4	006.00000448.4
SECRETARIA MUN. DE PLANEJ., ORÇAMENTO E GESTÃO	704.720,88	140.944,18	17.485,53	63.635,61	222.065,32	59,82	0,00	0,00	59,82	222.005,50	222.005,50	006.00000326.4	006.00000448.6
SECRETARIA MUNICIPAL DO TURISMO	221.132,89	44.226,58	5.486,75	19.658,33	69.371,66	59,82	7.431,93	0,00	7.491,75	61.879,91	61.879,91	006.00000326.4	006.00000448.0
TOTAL	13.954.955,47	2.790.991,11	346.250,36	1.319.981,61	4.457.223,08	4.905,24	25.081,69	876,95	30.863,88	4.426.359,20	4.426.359,20	DATA DEBITO	20/04/2023
FONTE: SEPLOG / SEMFAZ / COGEOF EMISSÃO 04/12/23 10h25		MENSAL		416.173,68	1.319.981,61	OBS: Nas Obrigações Patronais, deverá ser feita as deduções do Salário Família ,Salário Maternidade e Rest. INSS', ou seja o pedido de repasse deve ser feito pelo valor líquido							
		TEMPORARIA		903.807,93									





ESTADO DE SERGIPE
PREFEITURA MUNICIPAL DE ARACAJU

Secretaria Municipal da Fazenda

CONTROLE APURAÇÃO BASE DO RELATÓRIO DA SEPLOG E-SOCIAL

DESCRIÇÃO	INSS : CP - SEGURADO	INSS : CP -PATRONAL	INSS : CP -PATRONAL - GILRAT	TOTAL INSS FOLHA	%
RETIDO FUNDEB	390.041,57	761.830,44	94.512,68	1.246.384,69	28,56%
RETIDO MDE	65.484,73	147.630,84	18.344,77	231.460,34	5,20%
RETIDO SAUDE	448.281,63	920.928,52	116.329,41	1.485.539,56	33,58%
RETIDO TESOIRO	416.173,68	929.737,43	117.063,50	1.462.974,61	33,09%
TOTAL	1.319.981,61	2.760.127,23	346.250,36	4.426.359,20	100,00%

CONTROLE EMISSÃO DE DARF – FOLHA DE PAGAMENTO

DESCRIÇÃO	INSS : CP - SEGURADO	INSS : CP -PATRONAL	INSS : CP -PATRONAL - GILRAT	TOTAL INSS FOLHA	%
RETIDO FUNDEB	0,00	0,00	0,00	0,00	#DIV/0!
RETIDO MDE	0,00	0,00	0,00	0,00	#DIV/0!
RETIDO SAUDE	0,00	0,00	0,00	0,00	#DIV/0!
RETIDO TESOIRO	0,00	0,00	0,00	0,00	#DIV/0!
TOTAL	0,00	0,00	0,00	0,00	#DIV/0!

RESULTADO ENCONTRADO ENTRE CONTROLE BASE DE APURAÇÃO MENOS CONTROLE EMISSÃO DE DARF- FOLHA DE PAGAMENTO

DESCRIÇÃO	INSS : CP - SEGURADO	INSS : CP -PATRONAL	INSS : CP -PATRONAL - GILRAT	TOTAL INSS FOLHA	%
RETIDO FUNDEB	390.041,57	761.830,44	94.512,68	1.246.384,69	28,56%
RETIDO MDE	65.484,73	147.630,84	18.344,77	231.460,34	5,20%
RETIDO SAUDE	448.281,63	920.928,52	116.329,41	1.485.539,56	33,58%
RETIDO TESOIRO	416.173,68	929.737,43	117.063,50	1.462.974,61	33,09%
TOTAL	1.319.981,61	2.760.127,23	346.250,36	4.426.359,20	100,00%

OBSERVAÇÕES:

Informe o código 1616-FF49-9DCB-4CB8
 Verificação/1616-FF49-9DCB-4CB8
 Acesso https://aracaju.toc.com.br/verificacao/1616-FF49-9DCB-4CB8
 ROCHA
 Assinado por 1 pessoa
 Para verificar a validade





13.28.780/0001-00

Gestão de Recursos Humanos
Secretaria Municipal do Planejamento, Orçamento e Gestão
Base de Cálculo INSS -01/11/2023 - Mensal

22:41:38

1

20/11/2023

Ccusto	Base Adm	Base Calc CT	Base Calc Emp CT	Valor Emp	GIRat (2,4812%)	INSS Retido	Sal. Família (105,156)	Maternidade	Rest. INSS
Controladoria Geral do Município	R\$ 171.096,12	R\$ 0,00	R\$ 171.096,12	R\$ 34.219,22	R\$ 4.245,24	R\$ 15.138,67	R\$ 0,00	R\$ 0,00	R\$ 0,00
Gabinete do Prefeito	R\$ 127.866,68	R\$ 0,00	R\$ 127.866,68	R\$ 25.573,34	R\$ 3.172,63	R\$ 6.917,12	R\$ 0,00	R\$ 0,00	R\$ 0,00
Guarda Municipal de Aracaju	R\$ 29.744,59	R\$ 0,00	R\$ 29.744,59	R\$ 5.948,92	R\$ 738,02	R\$ 2.507,13	R\$ 59,82	R\$ 0,00	R\$ 0,00
Procuradoria Geral do Município	R\$ 301.478,46	R\$ 0,00	R\$ 301.478,46	R\$ 60.295,69	R\$ 7.480,28	R\$ 26.425,18	R\$ 179,46	R\$ 0,00	R\$ 0,00
Secretaria Municipal da Articulação Política e	R\$ 45.758,53	R\$ 0,00	R\$ 45.758,53	R\$ 9.151,71	R\$ 1.135,36	R\$ 3.789,90	R\$ 0,00	R\$ 0,00	R\$ 0,00
Secretaria Municipal da Comunicação Social	R\$ 244.045,28	R\$ 0,00	R\$ 244.045,28	R\$ 48.809,06	R\$ 6.055,25	R\$ 21.923,73	R\$ 0,00	R\$ 0,00	R\$ 0,00
Secretaria Municipal da Defesa Social e da	R\$ 202.850,55	R\$ 0,00	R\$ 202.850,55	R\$ 40.570,11	R\$ 5.033,13	R\$ 18.885,68	R\$ 0,00	R\$ 0,00	R\$ 0,00
Secretaria Municipal da Educação - Básica	R\$ 261.042,17	R\$ 3.548.110,05	R\$ 3.809.152,22	R\$ 761.830,44	R\$ 94.512,68	R\$ 390.041,57	R\$ 0,00	R\$ 0,00	R\$ 0,00
Secretaria Municipal da Educação - MDE	R\$ 739.350,58	R\$ 0,00	R\$ 739.350,58	R\$ 147.870,12	R\$ 18.344,77	R\$ 65.484,73	R\$ 239,28	R\$ 0,00	R\$ 0,00
Secretaria Municipal da Família e da Assistência	R\$ 925.711,31	R\$ 195.104,11	R\$ 1.120.815,42	R\$ 224.163,08	R\$ 27.809,67	R\$ 94.976,77	R\$ 2.572,26	R\$ 0,00	R\$ 0,00
Secretaria Municipal da Fazenda	R\$ 390.804,91	R\$ 0,00	R\$ 390.804,91	R\$ 78.160,98	R\$ 9.696,65	R\$ 36.024,18	R\$ 0,00	R\$ 3.503,33	R\$ 0,00
Secretaria Municipal da Infraestrutura	R\$ 266.219,15	R\$ 0,00	R\$ 266.219,15	R\$ 53.243,83	R\$ 6.605,43	R\$ 22.650,53	R\$ 0,00	R\$ 0,00	R\$ 0,00
Secretaria Municipal da Juventude e do Esporte	R\$ 222.084,79	R\$ 0,00	R\$ 222.084,79	R\$ 44.416,96	R\$ 5.510,37	R\$ 20.382,42	R\$ 0,00	R\$ 0,00	R\$ 0,00
Secretaria Municipal da Saúde	R\$ 1.287.295,07	R\$ 3.401.138,31	R\$ 4.688.433,38	R\$ 937.686,68	R\$ 116.329,41	R\$ 448.281,63	R\$ 1.734,78	R\$ 14.146,43	R\$ 876,95
Secretaria Municipal de Governo	R\$ 420.553,99	R\$ 0,00	R\$ 420.553,99	R\$ 84.110,80	R\$ 10.434,79	R\$ 40.209,80	R\$ 0,00	R\$ 0,00	R\$ 0,00
Secretaria Municipal do Desenvolvimento	R\$ 74.775,02	R\$ 0,00	R\$ 74.775,02	R\$ 14.955,00	R\$ 1.855,32	R\$ 6.710,06	R\$ 0,00	R\$ 0,00	R\$ 0,00
Secretaria Municipal do Meio Ambiente	R\$ 174.072,03	R\$ 0,00	R\$ 174.072,03	R\$ 34.814,41	R\$ 4.319,08	R\$ 16.338,57	R\$ 0,00	R\$ 0,00	R\$ 0,00
Secretaria Municipal do Planejamento	R\$ 704.720,88	R\$ 0,00	R\$ 704.720,88	R\$ 140.944,18	R\$ 17.485,53	R\$ 63.635,61	R\$ 59,82	R\$ 0,00	R\$ 0,00
Secretaria Municipal do Turismo	R\$ 221.132,89	R\$ 0,00	R\$ 221.132,89	R\$ 44.226,58	R\$ 5.486,75	R\$ 19.658,33	R\$ 59,82	R\$ 7.431,93	R\$ 0,00
Total Diretas	R\$ 4.522.915,18	R\$ 195.104,11	R\$ 4.718.019,29	R\$ 943.603,86	R\$ 117.063,49	R\$ 416.173,68	R\$ 2.931,18	R\$ 10.935,26	R\$ 0,00
Total Diretas Vinculadas	R\$ 2.287.687,82	R\$ 6.949.248,36	R\$ 9.236.936,18	R\$ 1.847.387,24	R\$ 229.186,86	R\$ 903.807,93	R\$ 1.974,06	R\$ 14.146,43	R\$ 876,95
Total	R\$ 6.810.603,00	R\$ 7.144.352,47	R\$ 13.954.955,47	R\$ 2.790.991,09	R\$ 346.250,36	R\$ 1.319.981,61	R\$ 4.905,24	R\$ 25.081,69	R\$ 876,95



ESTADO DE SERGIPE
SECRETARIA MUNICIPAL DO PLANEJAMENTO, ORÇAMENTO E GESTÃO
PREFEITURA MUNICIPAL DE ARACAJU

20/11/2023
23:27:55 PM

RELAÇÃO DE LICENÇAS - Período de 01 Novembro 2023

Matrícul	Servidor	Período	Ocorrências	Vínculo	Ccusto	Valor
7122	ALESSANDRA DOS SANTOS	21/09/2023 à 18/03/2024	180 dias - CID:060	Cargo em Comissao	Empresa Municipal de Serviços Urbanos - EMSURB	R\$ 2225.97
7059	AMANDA NASCIMENTO DE LIMA	12/08/2023 à 07/02/2024	180 dias - CID:Z34	Cargo em Comissao	Empresa Municipal de Serviços Urbanos - EMSURB	R\$ 3041.57
437157	CAROLINE SILVA ALVES	08/11/2023 à 05/05/2024	180 dias - CID:082	P. Serviço/ Contemporario	Secretaria Municipal da Saúde	R\$ 6479.13
427987	DALILA MARIA CONCEICAO ALMEIDA LIMA	23/10/2023 à 19/04/2024	180 dias - CID:060	Cargo em Comissao	Secretaria Municipal da Fazenda	R\$ 3503.33
432933	EDVALDA PEREIRA SERRA	15/08/2023 à 10/02/2024	180 dias - CID:Z34	Cargo em Comissao	Secretaria Municipal do Turismo	R\$ 7431.93
436317	FERNANDA SILVA ALMEIDA SANTOS	30/10/2023 à 26/04/2024	180 dias - CID:Z34	P. Serviço/ Contemporario	Secretaria Municipal da Saúde	R\$ 4682.85
435228	GARDENIA OLIVEIRA DE ALMEIDA	02/08/2023 à 28/01/2024	180 dias - CID:060	P. Serviço/ Contemporario	Secretaria Municipal da Saúde	R\$ 2984.45
7835	RENATA KELLY SOARES NUNES	28/08/2023 à 23/02/2024	180 dias - CID:Z34	Cargo em Comissao	Empresa Municipal de Serviços Urbanos - EMSURB	R\$ 2782.48



13.28.780/0001-00

Gestão de Recursos Humanos
Secretaria Municipal do Planejamento, Orçamento e Gestão
Pagamento do INSS -01/11/2023

22:35:21

1

20/11/2023

INSS Geral	
Empregado	R\$ 1.319.981,61
Empregador	R\$ 2.930.540,65
Maternidade/Sal.Familia	R\$ 29.986,93
Restituição de INSS	R\$ 876,95
Total	R\$ 4.219.658,38

Saúde	
Empregado	R\$ 448.281,63
Empregador	R\$ 984.571,01
Total	R\$ 1.432.852,64

Educação	
Empregado	R\$ 65.484,73
Empregador	R\$ 155.263,62
Total	R\$ 220.748,35

Educação Básica	
Empregado	R\$ 390.041,57
Empregador	R\$ 799.921,97
Total	R\$ 1.189.963,54

Demais Secretarias - ADM	
Empregado	R\$ 416.173,68
Empregador	R\$ 960.797,12
Total	R\$ 1.376.970,80



ESTADO DE SERGIPE
PREFEITURA MUNICIPAL DE ARACAJU

Secretaria Municipal da Fazenda

DEMONSTRATIVO PREVIDENCIA COMPLEMENTAR -NOVEMBRO/2023

ÓRGÃOS	PREVIDENCIA COMPLEMENTAR LEI Nº 5.486/2022		
	SERVIDOR COD 740 10% (1)	PATRONAL COD 740 10% (2)	TOTAL (3) = (1+2)
SEMFAZ	1.276,74	1.276,74	2.553,48

EMIÇÃO:04/12/2023 10H25



ESTADO DE SERGIPE
PREFEITURA MUNICIPAL DE ARACAJU
Secretaria Municipal da Fazenda

DEMONSTRATIVO DO IPESAÚDE POR SECRETARIA RELATIVO AO MÊS DE NOVEMBRO/2023

FONTE: SEPLOG

	IPESaúde - SE Coparticipação	IPESaúde - SE Dependentes	IPESaúde - SE Titular	IPESaúde Dependente- Desc. Anterior	IPESaúde Dependente- REQUISITADO	IPESaúde Titular - Desc. Anterior	Patronal - IPESAÚDE	Total
Ajuprev - Aracaju Previdencia	0,00	0,00	414,63	0,00	0,00	0,00	269,31	683,94
Ajuprev - Inativos Concursados - Magistério	0,00	368,01	1.294,46	0,00	0,00	0,00	1.294,46	2.956,93
Ajuprev - Inativos Concursados - Saúde	0,00	6.297,33	7.396,92	0,00	0,00	0,00	7.396,92	21.091,17
Ajuprev - Inativos Câmara - Funcionários	0,00	14.312,19	32.539,29	129,66	0,00	222,27	32.539,29	79.742,70
Ajuprev - Pensão Falecimento Conc - Diversos	0,00	342,80	303,35	0,00	0,00	0,00	303,35	949,50
Ajuprev - Pensão Falecimento Conc - Magistério	0,00	251,51	224,15	0,00	0,00	0,00	224,15	699,81
Ajuprev - Pensão Falecimento Conc - Saúde	0,00	914,73	1.384,73	0,00	0,00	0,00	1.384,73	3.684,19
Ajuprev - Pensões por Falecimento Câmara	0,00	691,94	1.392,04	0,00	0,00	0,00	1.392,04	3.476,02
Ajuprev - Pensões por Falecimento Câmara -	0,00	0,00	452,27	0,00	0,00	0,00	452,27	904,54
Controladoria Geral do Município	0,00	0,00	1.518,31	0,00	0,00	0,00	0,00	1.518,31
Empresa Municipal de Serviços Urbanos - Pessoal a Disp.	0,00	8.022,44	10.832,78	0,00	0,00	0,00	10.832,78	29.688,00
Empresa Municipal de Serviços Urbanos - EMSURB	0,00	9.195,59	25.885,09	0,00	0,00	0,00	15.162,86	50.243,54
Empresa Municipal de Urbanização - Pessoal a Disp.	0,00	7.945,03	7.826,86	0,00	0,00	0,00	7.826,86	23.598,75
Funcaju - Fundação Cultural Cidade de Aracaju	0,00	617,53	2.541,10	0,00	0,00	0,00	589,42	3.748,05
Fundat - Fundação Municipal de Formação para o Trabalho	0,00	0,00	2.362,50	0,00	0,00	0,00	0,00	2.362,50
Fundação Cultural Cidade de Aracaju - Pessoal a Disp.	0,00	0,00	175,70	0,00	0,00	0,00	175,70	351,40



ESTADO DE SERGIPE
PREFEITURA MUNICIPAL DE ARACAJU
Secretaria Municipal da Fazenda

DEMONSTRATIVO DO IPESAÚDE POR SECRETARIA RELATIVO AO MÊS DE NOVEMBRO/2023

FUNTE: SEPLOG

	IPESAÚDE - SE Coparticipação	IPESAÚDE - SE Dependentes	IPESAÚDE - SE Titular	IPESAÚDE Dependente- Desc. Anterior	IPESAÚDE Dependente- REQUISITADO	IPESAÚDE Titular - Desc. Anterior	Patronal - IPESAÚDE	Total
Fundação Municipal de Formação para o Trabalho -	0,00	289,34	1.032,60	0,00	0,00	0,00	1.032,60	2.354,54
Gabinete do Prefeito	0,00	434,66	925,63	0,00	0,00	0,00	329,72	1.690,01
Guarda Municipal de Aracaju	0,00	76.710,25	85.562,53	0,00	0,00	0,00	84.979,75	247.252,53
PMA/Ajuprev-Inativos-Diversos	0,00	150.017,58	248.065,76	186,31	0,00	120,18	248.065,76	646.455,59
PMA/Ajuprev-Inativos-Magistério	0,00	64.923,48	130.093,72	0,00	0,00	0,00	130.093,72	325.110,92
PMA/Ajuprev-Inativos-Saúde	0,00	12.005,18	26.106,90	0,00	0,00	0,00	26.106,90	64.218,98
PMA/Ajuprev-Inativos-Smtt	0,00	3.382,76	4.011,43	0,00	0,00	0,00	4.011,43	11.405,62
PMA/Ajuprev-Pensão por Falecimento-Diversos	0,00	10.182,45	30.502,87	106,19	0,00	224,15	30.502,87	71.518,53
PMA/Ajuprev-Pensão por Falecimento-Magistério	0,00	1.807,19	4.676,59	0,00	0,00	0,00	4.676,59	11.160,37
PMA/Ajuprev-Pensão por Falecimento-SMTT	0,00	582,78	307,82	0,00	0,00	0,00	307,82	1.198,42
PMA/Ajuprev-Pensão por Falecimento-Saúde	0,00	367,55	2.712,82	0,00	0,00	0,00	2.712,82	5.793,19
Procuradoria Geral do Município	0,00	453,18	4.713,11	0,00	0,00	0,00	1.935,88	7.102,17
SMTT- Administrativo	0,00	1.823,08	4.796,60	0,00	0,00	0,00	2.564,61	9.184,29
SMTT- DPS/DTP/DT- Operacional	0,00	34.141,53	41.555,48	0,00	0,00	0,00	40.972,70	116.669,71
Secretaria Municipal da Comunicação Social	0,00	1.247,21	2.291,37	0,00	0,00	0,00	511,83	4.050,41
Secretaria Municipal da Defesa Social e da Cidadania	0,00	1.087,89	2.494,98	0,00	0,00	0,00	493,58	4.076,45
Secretaria Municipal da Educação - Adm Geral	0,00	13.023,10	18.100,56	0,00	0,00	0,00	18.100,56	49.224,22
Secretaria Municipal da Educação - Básica FUNDEB	0,00	106.911,31	159.218,21	0,00	0,00	0,00	141.730,67	407.860,19
Secretaria Municipal da Educação - MDE	0,00	7.838,74	19.277,90	0,00	207,86	0,00	10.715,96	38.040,46
Secretaria Municipal da Família e da Assist. Social - Conselhos	0,00	562,96	178,82	0,00	0,00	0,00	0,00	741,78
Secretaria Municipal da Família e da Assistência Social	0,00	32.205,41	45.661,79	0,00	0,00	0,00	37.755,72	115.622,92



DEMONSTRATIVO DO IPESAÚDE POR SECRETARIA RELATIVO AO MÊS DE NOVEMBRO/2023

FONTE: SEPLOG

	IPESAúde - SE Coparticipação	IPESAúde - SE Dependentes	IPESAúde - SE Titular	IPESAúde Dependente- Desc. Anterior	IPESAúde Dependente- REQUISITADO	IPESAúde Titular - Desc. Anterior	Patronal - IPESAÚDE	Total
Secretaria Municipal da Fazenda	0,00	2.036,39	7.484,98	0,00	0,00	0,00	2.793,58	12.314,95
Secretaria Municipal da Infraestrutura	0,00	391,20	1.240,67	0,00	0,00	0,00	0,00	1.631,87
Secretaria Municipal da Juventude e do Esporte	0,00	1.165,56	2.594,66	0,00	0,00	0,00	904,83	4.665,05
Secretaria Municipal da Saúde	98,56	203.221,78	264.530,92	212,38	36,08	0,00	247.360,17	715.459,89
Secretaria Municipal da Saúde - Adm Geral	0,00	7.624,79	9.037,70	0,00	0,00	0,00	9.037,70	25.700,19
Secretaria Municipal de Governo	0,00	782,89	3.958,13	0,00	0,00	0,00	422,57	5.163,59
Secretaria Municipal do Meio Ambiente	0,00	5.804,62	8.346,28	0,00	0,00	0,00	6.996,69	21.147,59
Secretaria Municipal do Planejamento Orçamento e	0,00	4.408,15	9.049,21	0,00	0,00	0,00	4.113,84	17.571,20
Secretaria Municipal do Turismo	0,00	334,60	1.483,21	0,00	0,00	0,00	291,39	2.109,20
Total	98,56	794.726,71	1.236.557,43	634,54	243,94	566,60	1.139.366,40	3.172.194,18



ESTADO DE SERGIPE
PREFEITURA MUNICIPAL DE ARACAJU
Secretaria Municipal da Fazenda

DEMONSTRATIVO DO FINANPREVI, IPREM, FUNPRE-RC E FUNPREV-BA POR SECRETARIA REALTIVO AO MÊS DE NOVEMBRO/2023
FONTE: SEPLOG

CONTRIBUIÇÃO SERVIDORES - ADM. DIRETA	511 - RPPS/Finanprev	RECIPREV	Inst. Prev. Munic./SP- IPREM	FUNPREV-RC	FUNPREV-BA	IPREV-SE	Total
Controladoria Geral do Município	284,61	0,00	0,00	0,00	0,00	0,00	284,61
Procuradoria Geral do Município	888,15	0,00	0,00	0,00	0,00	0,00	888,15
Secretaria Municipal da Defesa Social e da Cidadania	0,00	244,66	1.410,14	0,00	0,00	0,00	1.654,80
Secretaria Municipal da Educação - MDE	10.937,22	0,00	851,06	257,59	0,00	0,00	12.045,87
Secretaria Municipal da Fazenda	661,77	0,00	0,00	0,00	267,29	0,00	929,06
Secretaria Municipal da Saúde	8.384,55	0,00	0,00	0,00	0,00	517,31	8.901,86
Secretaria Municipal de Governo	2.296,62	0,00	0,00	0,00	0,00	0,00	2.296,62
TOTAL	23.452,92	244,66	2.261,20	257,59	267,29	517,31	27.000,97

CONTRIBUIÇÃO SERVIDORES - ADM. INDIRETA	511 - RPPS/Finanprev	Total
Empresa Municipal de Serviços Urbanos - EMSURB	2.191,67	2.191,67
SMTT- Administrativo	888,15	888,15
TOTAL	3.079,82	3.079,82

TOTAL GERAL SERVIDORES	511 - RPPS/Finanprev	RECIPREV	Inst. Prev. Munic./SP- IPREM	FUNPREV-RC	FUNPREV-BA	IPREV-SE	Total
TOTAL	26.532,74	244,66	2.261,20	257,59	267,29	517,31	30.080,79



ESTADO DE SERGIPE
PREFEITURA MUNICIPAL DE ARACAJU
Secretaria Municipal da Fazenda

DEMONSTRATIVO DO FINANPREVI, IPREM, FUNPRE-RC E FUNPREV-BA POR SECRETARIA REALTIVO AO MÊS DE NOVEMBRO/2023
FUNTE: SEPLOG

CONTRIBUIÇÃO PATRONAL - ADM. DIRETA	511 - RPPS/Finanprev	RECIPREV	Inst. Prev. Munic./SP-IPREM	FUNPREV-RC	FUNPREV-BA	IPREV-SE	Total
Controladoria Geral do Município	569,22	0,00	0,00	0,00	0,00	0,00	569,22
Procuradoria Geral do Município	1.776,30	0,00	0,00	0,00	0,00	0,00	1.776,30
Secretaria Municipal da Defesa Social e da	0,00	489,32	2.820,28	0,00	0,00	0,00	3.309,60
Secretaria Municipal da Educação - MDE	21.874,44	0,00	1.702,12	331,19	0,00	0,00	23.907,75
Secretaria Municipal da Fazenda	1.323,54	0,00	0,00	0,00	458,21	0,00	1.781,75
Secretaria Municipal da Saúde	16.769,10	0,00	0,00	0,00	0,00	1.034,62	17.803,72
Secretaria Municipal de Governo	4.593,24	0,00	0,00	0,00	0,00	0,00	4.593,24
TOTAL	46.905,84	489,32	4.522,40	331,19	458,21	1.034,62	53.741,57

CONTRIBUIÇÃO PATRONAL - ADM. INDIRETA	511 - RPPS/Finanprev	Total
Empresa Municipal de Serviços Urbanos -	4.383,34	4.383,34
SMTT- Administrativo	1.776,30	1.776,30
TOTAL	6.159,64	6.159,64

TOTAL GERAL PATRONAL	511 - RPPS/Finanprev	RECIPREV	Inst. Prev. Munic./SP-IPREM	FUNPREV-RC	FUNPREV-BA	IPREV-SE	Total
TOTAL	53.065,48	489,32	4.522,40	331,19	458,21	1.034,62	59.901,22

EMISSÃO:04/12/2023 10H25



PREFEITURA MUNICIPAL DE ARACAJU
SECRETARIA MUNICIPAL DO PLANEJAMENTO, ORÇAMENTO E GESTÃO
RELAÇÃO DE COSIGINATÁRIOS CONSOLIDADO NOVMEBRO 2023

13.28.780/0001-00						23:27:26
Cod.	Conta	Valor	QTD	TOTAL QTD X R\$	Valor a pagar	
708	Assoc. Receptiva Vida Ouro-Seguro	R\$ 204,76	10	R\$ 30,00	R\$ 174,76	
725	Banco Industrial do Brasil S/A	R\$ 10.710,36	61	R\$ 183,00	R\$ 10.527,36	
717	COMPREV Emprestimo	R\$ 8.822,38	40	R\$ 120,00	R\$ 8.702,38	
716	COMPREV Previdência	R\$ 657,01	26	R\$ 78,00	R\$ 579,01	
550	Contribuição Sbf	R\$ 24.458,00	1220	R\$ 3.660,00	R\$ 20.798,00	
582	Contribuição Soc. Assist. C. S.	R\$ 30,00	3	R\$ 9,00	R\$ 21,00	
687	Dental Master	R\$ 161,40	2	R\$ 6,00	R\$ 155,40	
709	Empréstimo Banco Daycoval S.A.	R\$ 125.651,33	506	R\$ 1.518,00	R\$ 124.133,33	
570	Empréstimo Banco do Brasil	R\$ 435.363,98	404	R\$ 1.212,00	R\$ 434.151,98	
674	Empréstimo Banco Panamericano	R\$ 30.435,12	111	R\$ 333,00	R\$ 30.102,12	
732	Empréstimo Banco Safra S/A	R\$ 19.291,65	81	R\$ 243,00	R\$ 19.048,65	
661	Empréstimo Banese	R\$ 1.168.957,51	1687	R\$ 5.061,00	R\$ 1.163.896,51	
720	Empréstimo Bradesco	R\$ 5.331,22	30	R\$ 90,00	R\$ 5.241,22	
701	Empréstimo Bradesco S.A.	R\$ 42.911,29	55	R\$ 165,00	R\$ 42.746,29	
569	Empréstimo Caixa Econômica	R\$ 2.982.888,89	3805	R\$ 11.415,00	R\$ 2.971.473,89	
573	Empréstimo Capemisa	R\$ 19.784,30	87	R\$ 261,00	R\$ 19.523,30	
737	Empréstimo Comprefin S/A	R\$ 37,24	1	R\$ 3,00	R\$ 34,24	
713	Empréstimo Equatorial Previdência	R\$ 79,40	1	R\$ 3,00	R\$ 76,40	
728	Empréstimo Itau consignado S/A	R\$ 8.061,16	48	R\$ 144,00	R\$ 7.917,16	
724	Empréstimo Itaú Unibanco S/A	R\$ 644,30	2	R\$ 6,00	R\$ 638,30	
711	Empréstimo Santander S/A	R\$ 247.332,13	740	R\$ 2.220,00	R\$ 245.112,13	
574	Empréstimo SBFP	R\$ 254.062,98	628	R\$ 1.884,00	R\$ 252.178,98	
730	Empréstimo SICOOB	R\$ 645,10	2	R\$ 6,00	R\$ 639,10	
731	Empréstimo SICREDI	R\$ 26.557,53	42	R\$ 126,00	R\$ 26.431,53	
672	J.A.R. Assistência Odontológica	R\$ 895,85	9	R\$ 27,00	R\$ 868,85	
712	Mensalidade Equatorial Previdência	R\$ 43,27	1	R\$ 3,00	R\$ 40,27	
668	OdontoPrev	R\$ 529,00	13	R\$ 39,00	R\$ 490,00	
677	Oral Santa Helena	R\$ 11.142,14	163	R\$ 489,00	R\$ 10.653,14	
544	Peculio Capemisa I	R\$ 73.254,28	392	R\$ 1.176,00	R\$ 72.078,28	
726	Prevident Assist. Odontológica Ltda	R\$ 349,10	6	R\$ 18,00	R\$ 331,10	
663	Servdonto	R\$ 22.787,38	276	R\$ 828,00	R\$ 21.959,38	
591	Sociela - Sociedade	R\$ 42.877,15	845	R\$ 2.535,00	R\$ 40.342,15	
700	SONASP - Convênios	R\$ 135.908,23	264	R\$ 792,00	R\$ 135.116,23	
699	SONASP - Mensalidade	R\$ 8.228,00	310	R\$ 930,00	R\$ 7.298,00	
TOTAL		R\$ 5.709.093,44	11871	R\$ 35.613,00	R\$ 5.673.480,44	





PREFEITURA MUNICIPAL DE ARACAJU
SECRETARIA MUNICIPAL DO PLANEJAMENTO, ORÇAMENTO E GESTÃO
RELAÇÃO DE COSIGINATÁRIOS NOVEMBRO 2023

Cod.	Conta	Valor	QTD	TOTAL QTD X R\$ 3,00	Valor a pagar	Secretaria
550	Contribuição Sbf	R\$ 20,00	1	R\$ 3,00	R\$ 17,00	Ajuprev - Aracaju Previdencia
663	Servdonto	R\$ 21,50	1	R\$ 3,00	R\$ 18,50	Ajuprev - Aracaju Previdencia
717	COMPREV Emprestimo	R\$ 394,28	1	R\$ 3,00	R\$ 391,28	Ajuprev - Inativos Câmara - Funcionarios
716	COMPREV Previdência	R\$ 30,00	1	R\$ 3,00	R\$ 27,00	Ajuprev - Inativos Câmara - Funcionarios
550	Contribuição Sbf	R\$ 1.312,00	66	R\$ 198,00	R\$ 1.114,00	Ajuprev - Inativos Câmara - Funcionarios
709	Empréstimo Banco Daycoval S.A.	R\$ 4.245,96	8	R\$ 24,00	R\$ 4.221,96	Ajuprev - Inativos Câmara - Funcionarios
570	Emprestimo Banco do Brasil	R\$ 2.244,87	3	R\$ 9,00	R\$ 2.235,87	Ajuprev - Inativos Câmara - Funcionarios
674	Emprestimo Banco Panamericano	R\$ 861,27	4	R\$ 12,00	R\$ 849,27	Ajuprev - Inativos Câmara - Funcionarios
661	Emprestimo Banese	R\$ 26.441,11	23	R\$ 69,00	R\$ 26.372,11	Ajuprev - Inativos Câmara - Funcionarios
720	Emprestimo Bradesco	R\$ 318,60	1	R\$ 3,00	R\$ 315,60	Ajuprev - Inativos Câmara - Funcionarios
701	Empréstimo Bradesco S.A.	R\$ 11.984,05	7	R\$ 21,00	R\$ 11.963,05	Ajuprev - Inativos Câmara - Funcionarios
569	Emprestimo Caixa Econômica	R\$ 120.824,53	82	R\$ 246,00	R\$ 120.578,53	Ajuprev - Inativos Câmara - Funcionarios
728	Emprestimo Itau consignado S/A	R\$ 327,00	1	R\$ 3,00	R\$ 324,00	Ajuprev - Inativos Câmara - Funcionarios
711	Emprestimo Santander S/A	R\$ 1.285,77	6	R\$ 18,00	R\$ 1.267,77	Ajuprev - Inativos Câmara - Funcionarios
574	Emprestimo SBFP	R\$ 17.987,78	30	R\$ 90,00	R\$ 17.897,78	Ajuprev - Inativos Câmara - Funcionarios
677	Oral Santa Helena	R\$ 79,50	1	R\$ 3,00	R\$ 76,50	Ajuprev - Inativos Câmara - Funcionarios
544	Peculia Capemisa I	R\$ 972,94	3	R\$ 9,00	R\$ 963,94	Ajuprev - Inativos Câmara - Funcionarios
591	Sociela - Sociedade	R\$ 1.283,57	21	R\$ 63,00	R\$ 1.220,57	Ajuprev - Inativos Câmara - Funcionarios
700	SONASP - Convênios	R\$ 215,53	1	R\$ 3,00	R\$ 212,53	Ajuprev - Inativos Câmara - Funcionarios
699	SONASP - Mensalidade	R\$ 30,00	1	R\$ 3,00	R\$ 27,00	Ajuprev - Inativos Câmara - Funcionarios
550	Contribuição Sbf	R\$ 40,00	2	R\$ 6,00	R\$ 34,00	Ajuprev - Inativos Câmara - Vereadores
661	Emprestimo Banese	R\$ 1.201,62	1	R\$ 3,00	R\$ 1.198,62	Ajuprev - Inativos Câmara - Vereadores
569	Emprestimo Caixa Econômica	R\$ 5.576,97	4	R\$ 12,00	R\$ 5.564,97	Ajuprev - Inativos Câmara - Vereadores
711	Emprestimo Santander S/A	R\$ 216,90	1	R\$ 3,00	R\$ 213,90	Ajuprev - Inativos Câmara - Vereadores
550	Contribuição Sbf	R\$ 80,00	4	R\$ 12,00	R\$ 68,00	Ajuprev - Inativos Concursados - Magistério
709	Empréstimo Banco Daycoval S.A.	R\$ 1.038,59	2	R\$ 6,00	R\$ 1.032,59	Ajuprev - Inativos Concursados - Magistério
570	Emprestimo Banco do Brasil	R\$ 1.403,80	2	R\$ 6,00	R\$ 1.397,80	Ajuprev - Inativos Concursados - Magistério
661	Emprestimo Banese	R\$ 3.953,61	6	R\$ 18,00	R\$ 3.935,61	Ajuprev - Inativos Concursados - Magistério
569	Emprestimo Caixa Econômica	R\$ 6.415,65	7	R\$ 21,00	R\$ 6.394,65	Ajuprev - Inativos Concursados - Magistério
711	Emprestimo Santander S/A	R\$ 541,97	2	R\$ 6,00	R\$ 535,97	Ajuprev - Inativos Concursados - Magistério
574	Emprestimo SBFP	R\$ 1.437,66	3	R\$ 9,00	R\$ 1.428,66	Ajuprev - Inativos Concursados - Magistério
544	Peculia Capemisa I	R\$ 110,92	2	R\$ 6,00	R\$ 104,92	Ajuprev - Inativos Concursados - Magistério
591	Sociela - Sociedade	R\$ 318,60	6	R\$ 18,00	R\$ 300,60	Ajuprev - Inativos Concursados - Magistério
725	Banco Industrial do Brasil S/A	R\$ 235,87	2	R\$ 6,00	R\$ 229,87	Ajuprev - Inativos Concursados - Saúde
550	Contribuição Sbf	R\$ 150,00	7	R\$ 21,00	R\$ 129,00	Ajuprev - Inativos Concursados - Saúde
709	Empréstimo Banco Daycoval S.A.	R\$ 553,54	5	R\$ 15,00	R\$ 538,54	Ajuprev - Inativos Concursados - Saúde
570	Emprestimo Banco do Brasil	R\$ 13.462,76	11	R\$ 33,00	R\$ 13.429,76	Ajuprev - Inativos Concursados - Saúde
674	Emprestimo Banco Panamericano	R\$ 40,00	1	R\$ 3,00	R\$ 37,00	Ajuprev - Inativos Concursados - Saúde
732	Emprestimo Banco Safra S/A	R\$ 103,00	1	R\$ 3,00	R\$ 100,00	Ajuprev - Inativos Concursados - Saúde
661	Emprestimo Banese	R\$ 10.347,04	19	R\$ 57,00	R\$ 10.290,04	Ajuprev - Inativos Concursados - Saúde



PREFEITURA MUNICIPAL DE ARACAJU
SECRETARIA MUNICIPAL DO PLANEJAMENTO, ORÇAMENTO E GESTÃO

Cod.	Conta	Valor	QTD	TOTAL QTD X R\$ 3,00	Valor a pagar	Secretaria
569	Emprestimo Caixa Econômica	R\$ 27.106,56	40	R\$ 120,00	R\$ 26.986,56	Ajuprev - Inativos Concursados - Saúde
711	Emprestimo Santander S/A	R\$ 1.603,37	7	R\$ 21,00	R\$ 1.582,37	Ajuprev - Inativos Concursados - Saúde
574	Emprestimo SBFP	R\$ 647,55	2	R\$ 6,00	R\$ 641,55	Ajuprev - Inativos Concursados - Saúde
677	Oral Santa Helena	R\$ 17,90	1	R\$ 3,00	R\$ 14,90	Ajuprev - Inativos Concursados - Saúde
544	Peculio Capemisa I	R\$ 423,86	3	R\$ 9,00	R\$ 414,86	Ajuprev - Inativos Concursados - Saúde
591	Sociela - Sociedade	R\$ 85,90	3	R\$ 9,00	R\$ 76,90	Ajuprev - Inativos Concursados - Saúde
709	Empréstimo Banco Daycoval S.A.	R\$ 124,04	1	R\$ 3,00	R\$ 121,04	Ajuprev - Pensão Falecimento Conc -
569	Emprestimo Caixa Econômica	R\$ 642,91	2	R\$ 6,00	R\$ 636,91	Ajuprev - Pensão Falecimento Conc -
569	Emprestimo Caixa Econômica	R\$ 949,70	1	R\$ 3,00	R\$ 946,70	Ajuprev - Pensão Falecimento Conc -
725	Banco Industrial do Brasil S/A	R\$ 29,91	1	R\$ 3,00	R\$ 26,91	Ajuprev - Pensão Falecimento Conc - Saúde
709	Empréstimo Banco Daycoval S.A.	R\$ 574,76	2	R\$ 6,00	R\$ 568,76	Ajuprev - Pensão Falecimento Conc - Saúde
570	Emprestimo Banco do Brasil	R\$ 1.228,81	1	R\$ 3,00	R\$ 1.225,81	Ajuprev - Pensão Falecimento Conc - Saúde
661	Emprestimo Banese	R\$ 1.324,76	2	R\$ 6,00	R\$ 1.318,76	Ajuprev - Pensão Falecimento Conc - Saúde
569	Emprestimo Caixa Econômica	R\$ 5.120,75	9	R\$ 27,00	R\$ 5.093,75	Ajuprev - Pensão Falecimento Conc - Saúde
711	Emprestimo Santander S/A	R\$ 261,62	3	R\$ 9,00	R\$ 252,62	Ajuprev - Pensão Falecimento Conc - Saúde
550	Contribuição Sbf	R\$ 42,00	2	R\$ 6,00	R\$ 36,00	Ajuprev - Pensões por Falecimento Câmara
709	Empréstimo Banco Daycoval S.A.	R\$ 690,30	2	R\$ 6,00	R\$ 684,30	Ajuprev - Pensões por Falecimento Câmara
570	Emprestimo Banco do Brasil	R\$ 3.159,70	2	R\$ 6,00	R\$ 3.153,70	Ajuprev - Pensões por Falecimento Câmara
674	Emprestimo Banco Panamericano	R\$ 485,95	1	R\$ 3,00	R\$ 482,95	Ajuprev - Pensões por Falecimento Câmara
661	Emprestimo Banese	R\$ 3.707,75	5	R\$ 15,00	R\$ 3.692,75	Ajuprev - Pensões por Falecimento Câmara
701	Empréstimo Bradesco S.A.	R\$ 670,47	2	R\$ 6,00	R\$ 664,47	Ajuprev - Pensões por Falecimento Câmara
569	Emprestimo Caixa Econômica	R\$ 8.248,39	7	R\$ 21,00	R\$ 8.227,39	Ajuprev - Pensões por Falecimento Câmara
573	Emprestimo Capemisa	R\$ 854,55	1	R\$ 3,00	R\$ 851,55	Ajuprev - Pensões por Falecimento Câmara
711	Emprestimo Santander S/A	R\$ 713,12	1	R\$ 3,00	R\$ 710,12	Ajuprev - Pensões por Falecimento Câmara
574	Emprestimo SBFP	R\$ 529,13	1	R\$ 3,00	R\$ 526,13	Ajuprev - Pensões por Falecimento Câmara
591	Sociela - Sociedade	R\$ 123,00	1	R\$ 3,00	R\$ 120,00	Ajuprev - Pensões por Falecimento Câmara
550	Contribuição Sbf	R\$ 20,00	1	R\$ 3,00	R\$ 17,00	Ajuprev - Pensões por Falecimento Câmara
661	Emprestimo Banese	R\$ 2.709,21	2	R\$ 6,00	R\$ 2.703,21	Ajuprev - Pensões por Falecimento Câmara -
569	Emprestimo Caixa Econômica	R\$ 7.706,06	4	R\$ 12,00	R\$ 7.694,06	Ajuprev - Pensões por Falecimento Câmara -
711	Emprestimo Santander S/A	R\$ 558,91	2	R\$ 6,00	R\$ 552,91	Ajuprev - Pensões por Falecimento Câmara -
570	Emprestimo Banco do Brasil	R\$ 1.120,80	1	R\$ 3,00	R\$ 1.117,80	Controladoria Geral do Município
661	Emprestimo Banese	R\$ 822,69	3	R\$ 9,00	R\$ 813,69	Controladoria Geral do Município
711	Emprestimo Santander S/A	R\$ 230,00	1	R\$ 3,00	R\$ 227,00	Controladoria Geral do Município
677	Oral Santa Helena	R\$ 41,00	1	R\$ 3,00	R\$ 38,00	Controladoria Geral do Município
663	Servdonto	R\$ 440,00	6	R\$ 18,00	R\$ 422,00	Controladoria Geral do Município
591	Sociela - Sociedade	R\$ 21,90	1	R\$ 3,00	R\$ 18,90	Controladoria Geral do Município
700	SONASP - Convênios	R\$ 1.475,85	2	R\$ 6,00	R\$ 1.469,85	Controladoria Geral do Município
699	SONASP - Mensalidade	R\$ 70,00	3	R\$ 9,00	R\$ 61,00	Controladoria Geral do Município
708	Assoc. Recreativa Vida Ouro-Seguro	R\$ 39,80	2	R\$ 6,00	R\$ 33,80	Empresa Municipal de Serviços Urbanos -
709	Empréstimo Banco Daycoval S.A.	R\$ 2.348,64	14	R\$ 42,00	R\$ 2.306,64	Empresa Municipal de Serviços Urbanos -



PREFEITURA MUNICIPAL DE ARACAJU
SECRETARIA MUNICIPAL DO PLANEJAMENTO, ORÇAMENTO E GESTÃO

Cod.	Conta	Valor	QTD	TOTAL QTD X R\$ 3,00	Valor a pagar	Secretaria
570	Emprestimo Banco do Brasil	R\$ 807,74	1	R\$ 3,00	R\$ 804,74	Empresa Municipal de Serviços Urbanos -
661	Emprestimo Banese	R\$ 24.425,70	64	R\$ 192,00	R\$ 24.233,70	Empresa Municipal de Serviços Urbanos -
701	Empréstimo Bradesco S.A.	R\$ 131,00	1	R\$ 3,00	R\$ 128,00	Empresa Municipal de Serviços Urbanos -
569	Emprestimo Caixa Econômica	R\$ 26.595,57	93	R\$ 279,00	R\$ 26.316,57	Empresa Municipal de Serviços Urbanos -
728	Emprestimo Itau consignado S/A	R\$ 271,68	1	R\$ 3,00	R\$ 268,68	Empresa Municipal de Serviços Urbanos -
711	Emprestimo Santander S/A	R\$ 1.762,94	9	R\$ 27,00	R\$ 1.735,94	Empresa Municipal de Serviços Urbanos -
731	Emprestimo SICREDI	R\$ 1.887,00	5	R\$ 15,00	R\$ 1.872,00	Empresa Municipal de Serviços Urbanos -
677	Oral Santa Helena	R\$ 70,50	1	R\$ 3,00	R\$ 67,50	Empresa Municipal de Serviços Urbanos -
663	Servdonto	R\$ 1.950,90	31	R\$ 93,00	R\$ 1.857,90	Empresa Municipal de Serviços Urbanos -
591	Sociela - Sociedade	R\$ 250,10	7	R\$ 21,00	R\$ 229,10	Empresa Municipal de Serviços Urbanos -
700	SONASP - Convênios	R\$ 37.988,27	78	R\$ 234,00	R\$ 37.754,27	Empresa Municipal de Serviços Urbanos -
699	SONASP - Mensalidade	R\$ 2.282,00	89	R\$ 267,00	R\$ 2.015,00	Empresa Municipal de Serviços Urbanos -
725	Banco Industrial do Brasil S/A	R\$ 394,55	2	R\$ 6,00	R\$ 388,55	Empresa Municipal de Serviços Urbanos -
550	Contribuição Sbf	R\$ 372,00	19	R\$ 57,00	R\$ 315,00	Empresa Municipal de Serviços Urbanos -
709	Empréstimo Banco Daycoval S.A.	R\$ 1.016,83	9	R\$ 27,00	R\$ 989,83	Empresa Municipal de Serviços Urbanos -
570	Emprestimo Banco do Brasil	R\$ 471,36	2	R\$ 6,00	R\$ 465,36	Empresa Municipal de Serviços Urbanos -
674	Emprestimo Banco Panamericano	R\$ 356,00	2	R\$ 6,00	R\$ 350,00	Empresa Municipal de Serviços Urbanos -
732	Emprestimo Banco Safra S/A	R\$ 115,14	1	R\$ 3,00	R\$ 112,14	Empresa Municipal de Serviços Urbanos -
661	Emprestimo Banese	R\$ 5.346,23	15	R\$ 45,00	R\$ 5.301,23	Empresa Municipal de Serviços Urbanos -
569	Emprestimo Caixa Econômica	R\$ 24.468,83	53	R\$ 159,00	R\$ 24.309,83	Empresa Municipal de Serviços Urbanos -
573	Emprestimo Capemisa	R\$ 99,34	1	R\$ 3,00	R\$ 96,34	Empresa Municipal de Serviços Urbanos -
711	Emprestimo Santander S/A	R\$ 1.557,42	11	R\$ 33,00	R\$ 1.524,42	Empresa Municipal de Serviços Urbanos -
574	Emprestimo SBFP	R\$ 1.582,16	9	R\$ 27,00	R\$ 1.555,16	Empresa Municipal de Serviços Urbanos -
544	Peculio Capemisa I	R\$ 728,62	9	R\$ 27,00	R\$ 701,62	Empresa Municipal de Serviços Urbanos -
663	Servdonto	R\$ 68,50	2	R\$ 6,00	R\$ 62,50	Empresa Municipal de Serviços Urbanos -
591	Sociela - Sociedade	R\$ 343,12	9	R\$ 27,00	R\$ 316,12	Empresa Municipal de Serviços Urbanos -
550	Contribuição Sbf	R\$ 160,00	8	R\$ 24,00	R\$ 136,00	Empresa Municipal de Urbanização - Pessoal
709	Empréstimo Banco Daycoval S.A.	R\$ 1.159,44	3	R\$ 9,00	R\$ 1.150,44	Empresa Municipal de Urbanização - Pessoal
570	Emprestimo Banco do Brasil	R\$ 691,02	1	R\$ 3,00	R\$ 688,02	Empresa Municipal de Urbanização - Pessoal
732	Emprestimo Banco Safra S/A	R\$ 87,55	1	R\$ 3,00	R\$ 84,55	Empresa Municipal de Urbanização - Pessoal
661	Emprestimo Banese	R\$ 5.473,89	10	R\$ 30,00	R\$ 5.443,89	Empresa Municipal de Urbanização - Pessoal
720	Emprestimo Bradesco	R\$ 48,00	1	R\$ 3,00	R\$ 45,00	Empresa Municipal de Urbanização - Pessoal
701	Empréstimo Bradesco S.A.	R\$ 600,00	1	R\$ 3,00	R\$ 597,00	Empresa Municipal de Urbanização - Pessoal
569	Emprestimo Caixa Econômica	R\$ 18.703,32	25	R\$ 75,00	R\$ 18.628,32	Empresa Municipal de Urbanização - Pessoal
711	Emprestimo Santander S/A	R\$ 888,22	6	R\$ 18,00	R\$ 870,22	Empresa Municipal de Urbanização - Pessoal
574	Emprestimo SBFP	R\$ 1.575,24	4	R\$ 12,00	R\$ 1.563,24	Empresa Municipal de Urbanização - Pessoal
544	Peculio Capemisa I	R\$ 328,73	3	R\$ 9,00	R\$ 319,73	Empresa Municipal de Urbanização - Pessoal
591	Sociela - Sociedade	R\$ 76,00	2	R\$ 6,00	R\$ 70,00	Empresa Municipal de Urbanização - Pessoal
550	Contribuição Sbf	R\$ 20,00	1	R\$ 3,00	R\$ 17,00	Funcaju - Fundação Cultural Cidade de
661	Emprestimo Banese	R\$ 767,96	3	R\$ 9,00	R\$ 758,96	Funcaju - Fundação Cultural Cidade de





PREFEITURA MUNICIPAL DE ARACAJU
SECRETARIA MUNICIPAL DO PLANEJAMENTO, ORÇAMENTO E GESTÃO

Cod.	Conta	Valor	QTD	TOTAL QTD X R\$ 3,00	Valor a pagar	Secretaria
569	Emprestimo Caixa Econômica	R\$ 1.168,23	3	R\$ 9,00	R\$ 1.159,23	Funcaju - Fundação Cultural Cidade de
663	Servdonto	R\$ 1.215,60	10	R\$ 30,00	R\$ 1.185,60	Funcaju - Fundação Cultural Cidade de
591	Sociela - Sociedade	R\$ 98,90	2	R\$ 6,00	R\$ 92,90	Funcaju - Fundação Cultural Cidade de
700	SONASP - Convênios	R\$ 1.612,51	3	R\$ 9,00	R\$ 1.603,51	Funcaju - Fundação Cultural Cidade de
699	SONASP - Mensalidade	R\$ 105,00	3	R\$ 9,00	R\$ 96,00	Funcaju - Fundação Cultural Cidade de
550	Contribuição Sbf	R\$ 20,00	1	R\$ 3,00	R\$ 17,00	Fundação Cultural Cidade de Aracaju -
569	Emprestimo Caixa Econômica	R\$ 598,75	1	R\$ 3,00	R\$ 595,75	Fundação Cultural Cidade de Aracaju -
544	Peculio Capemisa I	R\$ 21,48	1	R\$ 3,00	R\$ 18,48	Fundação Cultural Cidade de Aracaju -
591	Sociela - Sociedade	R\$ 21,00	1	R\$ 3,00	R\$ 18,00	Fundação Cultural Cidade de Aracaju -
550	Contribuição Sbf	R\$ 40,00	2	R\$ 6,00	R\$ 34,00	Fundação Municipal de Formação para o
661	Emprestimo Banese	R\$ 2.171,54	3	R\$ 9,00	R\$ 2.162,54	Fundação Municipal de Formação para o
569	Emprestimo Caixa Econômica	R\$ 1.383,32	2	R\$ 6,00	R\$ 1.377,32	Fundação Municipal de Formação para o
711	Emprestimo Santander S/A	R\$ 21,94	1	R\$ 3,00	R\$ 18,94	Fundação Municipal de Formação para o
574	Emprestimo SBFP	R\$ 51,09	1	R\$ 3,00	R\$ 48,09	Fundação Municipal de Formação para o
591	Sociela - Sociedade	R\$ 64,80	2	R\$ 6,00	R\$ 58,80	Fundação Municipal de Formação para o
709	Empréstimo Banco Daycoval S.A.	R\$ 125,84	1	R\$ 3,00	R\$ 122,84	Fundat - Fundação Municipal de Formação
661	Emprestimo Banese	R\$ 7.334,66	16	R\$ 48,00	R\$ 7.286,66	Fundat - Fundação Municipal de Formação
569	Emprestimo Caixa Econômica	R\$ 57,82	1	R\$ 3,00	R\$ 54,82	Fundat - Fundação Municipal de Formação
663	Servdonto	R\$ 1.200,60	12	R\$ 36,00	R\$ 1.164,60	Fundat - Fundação Municipal de Formação
591	Sociela - Sociedade	R\$ 55,00	2	R\$ 6,00	R\$ 49,00	Fundat - Fundação Municipal de Formação
700	SONASP - Convênios	R\$ 4.716,94	11	R\$ 33,00	R\$ 4.683,94	Fundat - Fundação Municipal de Formação
699	SONASP - Mensalidade	R\$ 282,00	14	R\$ 42,00	R\$ 240,00	Fundat - Fundação Municipal de Formação
661	Emprestimo Banese	R\$ 367,11	1	R\$ 3,00	R\$ 364,11	Gabinete do Prefeito
569	Emprestimo Caixa Econômica	R\$ 1.909,60	2	R\$ 6,00	R\$ 1.903,60	Gabinete do Prefeito
663	Servdonto	R\$ 127,40	1	R\$ 3,00	R\$ 124,40	Gabinete do Prefeito
591	Sociela - Sociedade	R\$ 93,70	2	R\$ 6,00	R\$ 87,70	Gabinete do Prefeito
700	SONASP - Convênios	R\$ 2.151,24	3	R\$ 9,00	R\$ 2.142,24	Gabinete do Prefeito
699	SONASP - Mensalidade	R\$ 115,00	4	R\$ 12,00	R\$ 103,00	Gabinete do Prefeito
725	Banco Industrial do Brasil S/A	R\$ 250,00	1	R\$ 3,00	R\$ 247,00	Guarda Municipal de Aracaju
717	COMPREV Empréstimo	R\$ 98,64	1	R\$ 3,00	R\$ 95,64	Guarda Municipal de Aracaju
716	COMPREV Previdência	R\$ 20,00	1	R\$ 3,00	R\$ 17,00	Guarda Municipal de Aracaju
550	Contribuição Sbf	R\$ 1.686,00	82	R\$ 246,00	R\$ 1.440,00	Guarda Municipal de Aracaju
709	Empréstimo Banco Daycoval S.A.	R\$ 2.727,84	18	R\$ 54,00	R\$ 2.673,84	Guarda Municipal de Aracaju
570	Emprestimo Banco do Brasil	R\$ 14.217,51	25	R\$ 75,00	R\$ 14.142,51	Guarda Municipal de Aracaju
732	Emprestimo Banco Safra S/A	R\$ 809,20	3	R\$ 9,00	R\$ 800,20	Guarda Municipal de Aracaju
661	Emprestimo Banese	R\$ 29.414,97	55	R\$ 165,00	R\$ 29.249,97	Guarda Municipal de Aracaju
720	Emprestimo Bradesco	R\$ 39,00	1	R\$ 3,00	R\$ 36,00	Guarda Municipal de Aracaju
701	Empréstimo Bradesco S.A.	R\$ 5.083,63	10	R\$ 30,00	R\$ 5.053,63	Guarda Municipal de Aracaju
569	Emprestimo Caixa Econômica	R\$ 104.082,91	170	R\$ 510,00	R\$ 103.572,91	Guarda Municipal de Aracaju
573	Emprestimo Capemisa	R\$ 193,00	1	R\$ 3,00	R\$ 190,00	Guarda Municipal de Aracaju



PREFEITURA MUNICIPAL DE ARACAJU
SECRETARIA MUNICIPAL DO PLANEJAMENTO, ORÇAMENTO E GESTÃO

Cod.	Conta	Valor	QTD	TOTAL QTD X R\$ 3,00	Valor a pagar	Secretaria
728	Emprestimo Itau consignado S/A	R\$ 112,67	2	R\$ 6,00	R\$ 106,67	Guarda Municipal de Aracaju
711	Emprestimo Santander S/A	R\$ 13.259,91	44	R\$ 132,00	R\$ 13.127,91	Guarda Municipal de Aracaju
574	Emprestimo SBFP	R\$ 17.492,16	45	R\$ 135,00	R\$ 17.357,16	Guarda Municipal de Aracaju
730	Emprestimo SICOOB	R\$ 521,61	1	R\$ 3,00	R\$ 518,61	Guarda Municipal de Aracaju
731	Emprestimo SICREDI	R\$ 477,99	3	R\$ 9,00	R\$ 468,99	Guarda Municipal de Aracaju
668	OdontoPrev	R\$ 177,00	4	R\$ 12,00	R\$ 165,00	Guarda Municipal de Aracaju
677	Oral Santa Helena	R\$ 985,80	11	R\$ 33,00	R\$ 952,80	Guarda Municipal de Aracaju
544	Peculio Capemisa I	R\$ 391,89	7	R\$ 21,00	R\$ 370,89	Guarda Municipal de Aracaju
663	Servdonto	R\$ 444,00	8	R\$ 24,00	R\$ 420,00	Guarda Municipal de Aracaju
591	Sociela - Sociedade	R\$ 1.341,51	34	R\$ 102,00	R\$ 1.239,51	Guarda Municipal de Aracaju
699	SONASP - Mensalidade	R\$ 75,00	2	R\$ 6,00	R\$ 69,00	Guarda Municipal de Aracaju
708	Assoc. Recreativa Vida Ouro-Seguro	R\$ 19,90	1	R\$ 3,00	R\$ 16,90	PMA/Ajuprev-Inativos-Diversos
725	Banco Industrial do Brasil S/A	R\$ 2.439,80	12	R\$ 36,00	R\$ 2.403,80	PMA/Ajuprev-Inativos-Diversos
717	COMPREV Emprestimo	R\$ 498,45	5	R\$ 15,00	R\$ 483,45	PMA/Ajuprev-Inativos-Diversos
716	COMPREV Previdência	R\$ 84,01	3	R\$ 9,00	R\$ 75,01	PMA/Ajuprev-Inativos-Diversos
550	Contribuição Sbf	R\$ 6.872,00	351	R\$ 1.053,00	R\$ 5.819,00	PMA/Ajuprev-Inativos-Diversos
582	Contribuição Soc. Assist. C. S.	R\$ 20,00	2	R\$ 6,00	R\$ 14,00	PMA/Ajuprev-Inativos-Diversos
709	Empréstimo Banco Daycoval S.A.	R\$ 30.732,44	120	R\$ 360,00	R\$ 30.372,44	PMA/Ajuprev-Inativos-Diversos
570	Emprestimo Banco do Brasil	R\$ 47.149,44	43	R\$ 129,00	R\$ 47.020,44	PMA/Ajuprev-Inativos-Diversos
674	Emprestimo Banco Panamericano	R\$ 5.141,03	35	R\$ 105,00	R\$ 5.036,03	PMA/Ajuprev-Inativos-Diversos
732	Emprestimo Banco Safra S/A	R\$ 1.344,82	7	R\$ 21,00	R\$ 1.323,82	PMA/Ajuprev-Inativos-Diversos
661	Emprestimo Banese	R\$ 259.004,22	509	R\$ 1.527,00	R\$ 257.477,22	PMA/Ajuprev-Inativos-Diversos
720	Emprestimo Bradesco	R\$ 2.227,08	18	R\$ 54,00	R\$ 2.173,08	PMA/Ajuprev-Inativos-Diversos
701	Empréstimo Bradesco S.A.	R\$ 2.121,90	6	R\$ 18,00	R\$ 2.103,90	PMA/Ajuprev-Inativos-Diversos
569	Emprestimo Caixa Econômica	R\$ 490.751,59	865	R\$ 2.595,00	R\$ 488.156,59	PMA/Ajuprev-Inativos-Diversos
573	Emprestimo Capemisa	R\$ 5.637,04	30	R\$ 90,00	R\$ 5.547,04	PMA/Ajuprev-Inativos-Diversos
728	Emprestimo Itau consignado S/A	R\$ 1.228,41	10	R\$ 30,00	R\$ 1.198,41	PMA/Ajuprev-Inativos-Diversos
711	Emprestimo Santander S/A	R\$ 32.669,96	148	R\$ 444,00	R\$ 32.225,96	PMA/Ajuprev-Inativos-Diversos
574	Emprestimo SBFP	R\$ 53.163,24	163	R\$ 489,00	R\$ 52.674,24	PMA/Ajuprev-Inativos-Diversos
731	Emprestimo SICREDI	R\$ 485,00	1	R\$ 3,00	R\$ 482,00	PMA/Ajuprev-Inativos-Diversos
672	J.A.R. Assistência Odontológica	R\$ 36,20	1	R\$ 3,00	R\$ 33,20	PMA/Ajuprev-Inativos-Diversos
668	OdontoPrev	R\$ 50,00	1	R\$ 3,00	R\$ 47,00	PMA/Ajuprev-Inativos-Diversos
677	Oral Santa Helena	R\$ 887,36	13	R\$ 39,00	R\$ 848,36	PMA/Ajuprev-Inativos-Diversos
544	Peculio Capemisa I	R\$ 20.709,67	137	R\$ 411,00	R\$ 20.298,67	PMA/Ajuprev-Inativos-Diversos
663	Servdonto	R\$ 1.096,40	11	R\$ 33,00	R\$ 1.063,40	PMA/Ajuprev-Inativos-Diversos
591	Sociela - Sociedade	R\$ 7.045,28	153	R\$ 459,00	R\$ 6.586,28	PMA/Ajuprev-Inativos-Diversos
700	SONASP - Convênios	R\$ 1.304,00	4	R\$ 12,00	R\$ 1.292,00	PMA/Ajuprev-Inativos-Diversos
699	SONASP - Mensalidade	R\$ 225,00	9	R\$ 27,00	R\$ 198,00	PMA/Ajuprev-Inativos-Diversos
708	Assoc. Recreativa Vida Ouro-Seguro	R\$ 45,56	2	R\$ 6,00	R\$ 39,56	PMA/Ajuprev-Inativos-Magistério
725	Banco Industrial do Brasil S/A	R\$ 2.873,76	9	R\$ 27,00	R\$ 2.846,76	PMA/Ajuprev-Inativos-Magistério



PREFEITURA MUNICIPAL DE ARACAJU
SECRETARIA MUNICIPAL DO PLANEJAMENTO, ORÇAMENTO E GESTÃO

Cod.	Conta	Valor	QTD	TOTAL QTD X R\$ 3,00	Valor a pagar	Secretaria
717	COMPREV Empréstimo	R\$ 1.916,38	13	R\$ 39,00	R\$ 1.877,38	PMA/Ajuprev-Inativos-Magistério
716	COMPREV Previdência	R\$ 120,00	5	R\$ 15,00	R\$ 105,00	PMA/Ajuprev-Inativos-Magistério
550	Contribuição Sbf	R\$ 4.744,00	242	R\$ 726,00	R\$ 4.018,00	PMA/Ajuprev-Inativos-Magistério
709	Empréstimo Banco Daycoval S.A.	R\$ 24.376,25	50	R\$ 150,00	R\$ 24.226,25	PMA/Ajuprev-Inativos-Magistério
570	Empréstimo Banco do Brasil	R\$ 51.424,48	45	R\$ 135,00	R\$ 51.289,48	PMA/Ajuprev-Inativos-Magistério
674	Empréstimo Banco Panamericano	R\$ 18.202,32	41	R\$ 123,00	R\$ 18.079,32	PMA/Ajuprev-Inativos-Magistério
732	Empréstimo Banco Safra S/A	R\$ 1.777,30	6	R\$ 18,00	R\$ 1.759,30	PMA/Ajuprev-Inativos-Magistério
661	Empréstimo Banese	R\$ 318.821,09	294	R\$ 882,00	R\$ 317.939,09	PMA/Ajuprev-Inativos-Magistério
720	Empréstimo Bradesco	R\$ 1.636,74	2	R\$ 6,00	R\$ 1.630,74	PMA/Ajuprev-Inativos-Magistério
701	Empréstimo Bradesco S.A.	R\$ 1.830,37	1	R\$ 3,00	R\$ 1.827,37	PMA/Ajuprev-Inativos-Magistério
569	Empréstimo Caixa Econômica	R\$ 684.696,42	506	R\$ 1.518,00	R\$ 683.178,42	PMA/Ajuprev-Inativos-Magistério
573	Empréstimo Capemisa	R\$ 4.711,46	20	R\$ 60,00	R\$ 4.651,46	PMA/Ajuprev-Inativos-Magistério
728	Empréstimo Itau consignado S/A	R\$ 278,47	2	R\$ 6,00	R\$ 272,47	PMA/Ajuprev-Inativos-Magistério
711	Empréstimo Santander S/A	R\$ 26.312,00	52	R\$ 156,00	R\$ 26.156,00	PMA/Ajuprev-Inativos-Magistério
574	Empréstimo SBFP	R\$ 48.945,35	94	R\$ 282,00	R\$ 48.663,35	PMA/Ajuprev-Inativos-Magistério
672	J.A.R. Assistência Odontológica	R\$ 143,17	1	R\$ 3,00	R\$ 140,17	PMA/Ajuprev-Inativos-Magistério
677	Oral Santa Helena	R\$ 722,50	10	R\$ 30,00	R\$ 692,50	PMA/Ajuprev-Inativos-Magistério
544	Peculio Capemisa I	R\$ 36.576,81	109	R\$ 327,00	R\$ 36.249,81	PMA/Ajuprev-Inativos-Magistério
663	Servdonto	R\$ 21,50	1	R\$ 3,00	R\$ 18,50	PMA/Ajuprev-Inativos-Magistério
591	Sociela - Sociedade	R\$ 13.587,34	185	R\$ 555,00	R\$ 13.032,34	PMA/Ajuprev-Inativos-Magistério
700	SONASP - Convênios	R\$ 169,93	1	R\$ 3,00	R\$ 166,93	PMA/Ajuprev-Inativos-Magistério
699	SONASP - Mensalidade	R\$ 85,00	2	R\$ 6,00	R\$ 79,00	PMA/Ajuprev-Inativos-Magistério
725	Banco Industrial do Brasil S/A	R\$ 51,42	1	R\$ 3,00	R\$ 48,42	PMA/Ajuprev-Inativos-Saúde
717	COMPREV Empréstimo	R\$ 664,51	4	R\$ 12,00	R\$ 652,51	PMA/Ajuprev-Inativos-Saúde
716	COMPREV Previdência	R\$ 62,22	3	R\$ 9,00	R\$ 53,22	PMA/Ajuprev-Inativos-Saúde
550	Contribuição Sbf	R\$ 872,00	44	R\$ 132,00	R\$ 740,00	PMA/Ajuprev-Inativos-Saúde
582	Contribuição Soc. Assist. C. S.	R\$ 10,00	1	R\$ 3,00	R\$ 7,00	PMA/Ajuprev-Inativos-Saúde
709	Empréstimo Banco Daycoval S.A.	R\$ 1.625,18	13	R\$ 39,00	R\$ 1.586,18	PMA/Ajuprev-Inativos-Saúde
570	Empréstimo Banco do Brasil	R\$ 23.916,06	17	R\$ 51,00	R\$ 23.865,06	PMA/Ajuprev-Inativos-Saúde
674	Empréstimo Banco Panamericano	R\$ 617,00	3	R\$ 9,00	R\$ 608,00	PMA/Ajuprev-Inativos-Saúde
732	Empréstimo Banco Safra S/A	R\$ 1.002,89	4	R\$ 12,00	R\$ 990,89	PMA/Ajuprev-Inativos-Saúde
661	Empréstimo Banese	R\$ 41.912,04	64	R\$ 192,00	R\$ 41.720,04	PMA/Ajuprev-Inativos-Saúde
701	Empréstimo Bradesco S.A.	R\$ 348,46	1	R\$ 3,00	R\$ 345,46	PMA/Ajuprev-Inativos-Saúde
569	Empréstimo Caixa Econômica	R\$ 98.937,13	107	R\$ 321,00	R\$ 98.616,13	PMA/Ajuprev-Inativos-Saúde
573	Empréstimo Capemisa	R\$ 857,00	4	R\$ 12,00	R\$ 845,00	PMA/Ajuprev-Inativos-Saúde
728	Empréstimo Itau consignado S/A	R\$ 204,00	2	R\$ 6,00	R\$ 198,00	PMA/Ajuprev-Inativos-Saúde
711	Empréstimo Santander S/A	R\$ 3.490,77	18	R\$ 54,00	R\$ 3.436,77	PMA/Ajuprev-Inativos-Saúde
574	Empréstimo SBFP	R\$ 5.052,86	18	R\$ 54,00	R\$ 4.998,86	PMA/Ajuprev-Inativos-Saúde
731	Empréstimo SICREDI	R\$ 1.066,42	1	R\$ 3,00	R\$ 1.063,42	PMA/Ajuprev-Inativos-Saúde
677	Oral Santa Helena	R\$ 302,10	4	R\$ 12,00	R\$ 290,10	PMA/Ajuprev-Inativos-Saúde



PREFEITURA MUNICIPAL DE ARACAJU
SECRETARIA MUNICIPAL DO PLANEJAMENTO, ORÇAMENTO E GESTÃO

Cod.	Conta	Valor	QTD	TOTAL QTD X R\$ 3,00	Valor a pagar	Secretaria
544	Pecúlio Capemisa I	R\$ 2.949,57	16	R\$ 48,00	R\$ 2.901,57	PMA/Ajuprev-Inativos-Saúde
591	Societa - Sociedade	R\$ 698,00	16	R\$ 48,00	R\$ 650,00	PMA/Ajuprev-Inativos-Saúde
550	Contribuição Sbf	R\$ 212,00	11	R\$ 33,00	R\$ 179,00	PMA/Ajuprev-Inativos-Smtt
570	Empréstimo Banco do Brasil	R\$ 1.042,78	2	R\$ 6,00	R\$ 1.036,78	PMA/Ajuprev-Inativos-Smtt
732	Empréstimo Banco Safra S/A	R\$ 220,00	1	R\$ 3,00	R\$ 217,00	PMA/Ajuprev-Inativos-Smtt
661	Empréstimo Banese	R\$ 5.732,56	6	R\$ 18,00	R\$ 5.714,56	PMA/Ajuprev-Inativos-Smtt
569	Empréstimo Caixa Econômica	R\$ 6.467,72	9	R\$ 27,00	R\$ 6.440,72	PMA/Ajuprev-Inativos-Smtt
574	Empréstimo SBFP	R\$ 3.302,20	8	R\$ 24,00	R\$ 3.278,20	PMA/Ajuprev-Inativos-Smtt
544	Pecúlio Capemisa I	R\$ 386,36	1	R\$ 3,00	R\$ 383,36	PMA/Ajuprev-Inativos-Smtt
591	Societa - Sociedade	R\$ 617,90	9	R\$ 27,00	R\$ 590,90	PMA/Ajuprev-Inativos-Smtt
708	Assoc. Recreativa Vida Ouro-Seguro	R\$ 19,90	1	R\$ 3,00	R\$ 16,90	PMA/Ajuprev-Pensão por Falecimento-
725	Banco Industrial do Brasil S/A	R\$ 508,76	3	R\$ 9,00	R\$ 499,76	PMA/Ajuprev-Pensão por Falecimento-
717	COMPREV Empréstimo	R\$ 494,23	2	R\$ 6,00	R\$ 488,23	PMA/Ajuprev-Pensão por Falecimento-
716	COMPREV Previdência	R\$ 50,56	2	R\$ 6,00	R\$ 44,56	PMA/Ajuprev-Pensão por Falecimento-
550	Contribuição Sbf	R\$ 162,00	8	R\$ 24,00	R\$ 138,00	PMA/Ajuprev-Pensão por Falecimento-
709	Empréstimo Banco Daycoval S.A.	R\$ 4.634,57	23	R\$ 69,00	R\$ 4.565,57	PMA/Ajuprev-Pensão por Falecimento-
570	Empréstimo Banco do Brasil	R\$ 4.733,37	7	R\$ 21,00	R\$ 4.712,37	PMA/Ajuprev-Pensão por Falecimento-
674	Empréstimo Banco Panamericano	R\$ 1.634,40	7	R\$ 21,00	R\$ 1.613,40	PMA/Ajuprev-Pensão por Falecimento-
732	Empréstimo Banco Safra S/A	R\$ 258,19	2	R\$ 6,00	R\$ 252,19	PMA/Ajuprev-Pensão por Falecimento-
661	Empréstimo Banese	R\$ 32.561,10	57	R\$ 171,00	R\$ 32.390,10	PMA/Ajuprev-Pensão por Falecimento-
720	Empréstimo Bradesco	R\$ 266,00	1	R\$ 3,00	R\$ 263,00	PMA/Ajuprev-Pensão por Falecimento-
701	Empréstimo Bradesco S.A.	R\$ 1.593,76	2	R\$ 6,00	R\$ 1.587,76	PMA/Ajuprev-Pensão por Falecimento-
569	Empréstimo Caixa Econômica	R\$ 69.555,27	143	R\$ 429,00	R\$ 69.126,27	PMA/Ajuprev-Pensão por Falecimento-
573	Empréstimo Capemisa	R\$ 1.050,50	5	R\$ 15,00	R\$ 1.035,50	PMA/Ajuprev-Pensão por Falecimento-
737	Empréstimo Comprevin S/A	R\$ 37,24	1	R\$ 3,00	R\$ 34,24	PMA/Ajuprev-Pensão por Falecimento-
713	Empréstimo Equatorial Previdência	R\$ 79,40	1	R\$ 3,00	R\$ 76,40	PMA/Ajuprev-Pensão por Falecimento-
728	Empréstimo Itau consignado S/A	R\$ 830,99	2	R\$ 6,00	R\$ 824,99	PMA/Ajuprev-Pensão por Falecimento-
711	Empréstimo Santander S/A	R\$ 13.281,01	34	R\$ 102,00	R\$ 13.179,01	PMA/Ajuprev-Pensão por Falecimento-
574	Empréstimo SBFP	R\$ 1.851,64	4	R\$ 12,00	R\$ 1.839,64	PMA/Ajuprev-Pensão por Falecimento-
712	Mensalidade Equatorial Previdência	R\$ 43,27	1	R\$ 3,00	R\$ 40,27	PMA/Ajuprev-Pensão por Falecimento-
544	Pecúlio Capemisa I	R\$ 3.560,99	25	R\$ 75,00	R\$ 3.485,99	PMA/Ajuprev-Pensão por Falecimento-
591	Societa - Sociedade	R\$ 38,90	2	R\$ 6,00	R\$ 32,90	PMA/Ajuprev-Pensão por Falecimento-
699	SONASP - Mensalidade	R\$ 15,00	1	R\$ 3,00	R\$ 12,00	PMA/Ajuprev-Pensão por Falecimento-
725	Banco Industrial do Brasil S/A	R\$ 695,50	2	R\$ 6,00	R\$ 689,50	PMA/Ajuprev-Pensão por Falecimento-
717	COMPREV Empréstimo	R\$ 57,94	1	R\$ 3,00	R\$ 54,94	PMA/Ajuprev-Pensão por Falecimento-
550	Contribuição Sbf	R\$ 20,00	1	R\$ 3,00	R\$ 17,00	PMA/Ajuprev-Pensão por Falecimento-
709	Empréstimo Banco Daycoval S.A.	R\$ 1.163,64	2	R\$ 6,00	R\$ 1.157,64	PMA/Ajuprev-Pensão por Falecimento-
570	Empréstimo Banco do Brasil	R\$ 3.936,03	4	R\$ 12,00	R\$ 3.924,03	PMA/Ajuprev-Pensão por Falecimento-
674	Empréstimo Banco Panamericano	R\$ 270,50	1	R\$ 3,00	R\$ 267,50	PMA/Ajuprev-Pensão por Falecimento-
661	Empréstimo Banese	R\$ 21.340,08	18	R\$ 54,00	R\$ 21.286,08	PMA/Ajuprev-Pensão por Falecimento-



PREFEITURA MUNICIPAL DE ARACAJU
SECRETARIA MUNICIPAL DO PLANEJAMENTO, ORÇAMENTO E GESTÃO

Cod.	Conta	Valor	QTD	TOTAL QTD X R\$ 3,00	Valor a pagar	Secretaria
569	Emprestimo Caixa Econômica	R\$ 24.286,20	21	R\$ 63,00	R\$ 24.223,20	PMA/Ajuprev-Pensão por Falecimento-
573	Emprestimo Capemisa	R\$ 160,00	1	R\$ 3,00	R\$ 157,00	PMA/Ajuprev-Pensão por Falecimento-
728	Emprestimo Itau consignado S/A	R\$ 368,26	2	R\$ 6,00	R\$ 362,26	PMA/Ajuprev-Pensão por Falecimento-
711	Emprestimo Santander S/A	R\$ 860,97	2	R\$ 6,00	R\$ 854,97	PMA/Ajuprev-Pensão por Falecimento-
544	Peculio Capemisa I	R\$ 1.127,50	5	R\$ 15,00	R\$ 1.112,50	PMA/Ajuprev-Pensão por Falecimento-
591	Sociela - Sociedade	R\$ 25,00	1	R\$ 3,00	R\$ 22,00	PMA/Ajuprev-Pensão por Falecimento-
725	Banco Industrial do Brasil S/A	R\$ 78,00	1	R\$ 3,00	R\$ 75,00	PMA/Ajuprev-Pensão por Falecimento-Saúde
550	Contribuição Sbf	R\$ 40,00	2	R\$ 6,00	R\$ 34,00	PMA/Ajuprev-Pensão por Falecimento-Saúde
661	Emprestimo Banese	R\$ 4.920,38	7	R\$ 21,00	R\$ 4.899,38	PMA/Ajuprev-Pensão por Falecimento-Saúde
569	Emprestimo Caixa Econômica	R\$ 3.732,10	7	R\$ 21,00	R\$ 3.711,10	PMA/Ajuprev-Pensão por Falecimento-Saúde
728	Emprestimo Itau consignado S/A	R\$ 41,06	1	R\$ 3,00	R\$ 38,06	PMA/Ajuprev-Pensão por Falecimento-Saúde
711	Emprestimo Santander S/A	R\$ 522,09	2	R\$ 6,00	R\$ 516,09	PMA/Ajuprev-Pensão por Falecimento-Saúde
574	Emprestimo SBFP	R\$ 364,91	2	R\$ 6,00	R\$ 358,91	PMA/Ajuprev-Pensão por Falecimento-Saúde
569	Emprestimo Caixa Econômica	R\$ 2.628,89	4	R\$ 12,00	R\$ 2.616,89	PMA/Ajuprev-Pensão por Falecimento-SMTT
725	Banco Industrial do Brasil S/A	R\$ 693,87	1	R\$ 3,00	R\$ 690,87	Procuradoria Geral do Municipio
717	COMPREV Empréstimo	R\$ 221,16	1	R\$ 3,00	R\$ 218,16	Procuradoria Geral do Municipio
716	COMPREV Previdência	R\$ 28,05	1	R\$ 3,00	R\$ 25,05	Procuradoria Geral do Municipio
550	Contribuição Sbf	R\$ 60,00	3	R\$ 9,00	R\$ 51,00	Procuradoria Geral do Municipio
570	Emprestimo Banco do Brasil	R\$ 15.048,38	5	R\$ 15,00	R\$ 15.033,38	Procuradoria Geral do Municipio
661	Emprestimo Banese	R\$ 15.104,16	4	R\$ 12,00	R\$ 15.092,16	Procuradoria Geral do Municipio
701	Empréstimo Bradesco S.A.	R\$ 1.925,93	1	R\$ 3,00	R\$ 1.922,93	Procuradoria Geral do Municipio
569	Emprestimo Caixa Econômica	R\$ 28.735,97	11	R\$ 33,00	R\$ 28.702,97	Procuradoria Geral do Municipio
711	Emprestimo Santander S/A	R\$ 2.194,86	1	R\$ 3,00	R\$ 2.191,86	Procuradoria Geral do Municipio
574	Emprestimo SBFP	R\$ 1.890,03	1	R\$ 3,00	R\$ 1.887,03	Procuradoria Geral do Municipio
730	Emprestimo SICOOB	R\$ 123,49	1	R\$ 3,00	R\$ 120,49	Procuradoria Geral do Municipio
731	Emprestimo SICREDI	R\$ 629,86	1	R\$ 3,00	R\$ 626,86	Procuradoria Geral do Municipio
677	Oral Santa Helena	R\$ 151,80	2	R\$ 6,00	R\$ 145,80	Procuradoria Geral do Municipio
663	Servdonto	R\$ 163,90	2	R\$ 6,00	R\$ 157,90	Procuradoria Geral do Municipio
591	Sociela - Sociedade	R\$ 75,00	1	R\$ 3,00	R\$ 72,00	Procuradoria Geral do Municipio
700	SONASP - Convênios	R\$ 2.873,82	6	R\$ 18,00	R\$ 2.855,82	Procuradoria Geral do Municipio
699	SONASP - Mensalidade	R\$ 165,00	7	R\$ 21,00	R\$ 144,00	Procuradoria Geral do Municipio
661	Emprestimo Banese	R\$ 1.817,94	2	R\$ 6,00	R\$ 1.811,94	Secretaria Municipal da Comunicação Social
569	Emprestimo Caixa Econômica	R\$ 1.305,80	1	R\$ 3,00	R\$ 1.302,80	Secretaria Municipal da Comunicação Social
663	Servdonto	R\$ 437,20	4	R\$ 12,00	R\$ 425,20	Secretaria Municipal da Comunicação Social
591	Sociela - Sociedade	R\$ 19,90	1	R\$ 3,00	R\$ 16,90	Secretaria Municipal da Comunicação Social
700	SONASP - Convênios	R\$ 3.853,08	6	R\$ 18,00	R\$ 3.835,08	Secretaria Municipal da Comunicação Social
699	SONASP - Mensalidade	R\$ 170,00	7	R\$ 21,00	R\$ 149,00	Secretaria Municipal da Comunicação Social
550	Contribuição Sbf	R\$ 40,00	2	R\$ 6,00	R\$ 34,00	Secretaria Municipal da Defesa Social e da
570	Emprestimo Banco do Brasil	R\$ 595,93	1	R\$ 3,00	R\$ 592,93	Secretaria Municipal da Defesa Social e da
661	Emprestimo Banese	R\$ 1.946,86	2	R\$ 6,00	R\$ 1.940,86	Secretaria Municipal da Defesa Social e da





PREFEITURA MUNICIPAL DE ARACAJU
SECRETARIA MUNICIPAL DO PLANEJAMENTO, ORÇAMENTO E GESTÃO

Cod.	Conta	Valor	QTD	TOTAL QTD X R\$ 3,00	Valor a pagar	Secretaria
569	Emprestimo Caixa Econômica	R\$ 2.692,57	4	R\$ 12,00	R\$ 2.680,57	Secretaria Municipal da Defesa Social e da
574	Emprestimo SBFP	R\$ 967,03	2	R\$ 6,00	R\$ 961,03	Secretaria Municipal da Defesa Social e da
731	Emprestimo SICREDI	R\$ 1.056,36	2	R\$ 6,00	R\$ 1.050,36	Secretaria Municipal da Defesa Social e da
663	Servdonto	R\$ 324,30	2	R\$ 6,00	R\$ 318,30	Secretaria Municipal da Defesa Social e da
591	Sociela - Sociedade	R\$ 91,00	3	R\$ 9,00	R\$ 82,00	Secretaria Municipal da Defesa Social e da
700	SONASP - Convênios	R\$ 3.796,39	6	R\$ 18,00	R\$ 3.778,39	Secretaria Municipal da Defesa Social e da
699	SONASP - Mensalidade	R\$ 200,00	7	R\$ 21,00	R\$ 179,00	Secretaria Municipal da Defesa Social e da
725	Banco Industrial do Brasil S/A	R\$ 145,00	1	R\$ 3,00	R\$ 142,00	Secretaria Municipal da Educação - Adm
717	COMPREV Empréstimo	R\$ 26,25	1	R\$ 3,00	R\$ 23,25	Secretaria Municipal da Educação - Adm
716	COMPREV Previdência	R\$ 30,00	1	R\$ 3,00	R\$ 27,00	Secretaria Municipal da Educação - Adm
550	Contribuição Sbf	R\$ 540,00	27	R\$ 81,00	R\$ 459,00	Secretaria Municipal da Educação - Adm
709	Empréstimo Banco Daycoval S.A.	R\$ 1.148,93	9	R\$ 27,00	R\$ 1.121,93	Secretaria Municipal da Educação - Adm
570	Emprestimo Banco do Brasil	R\$ 3.088,22	4	R\$ 12,00	R\$ 3.076,22	Secretaria Municipal da Educação - Adm
674	Emprestimo Banco Panamericano	R\$ 152,95	1	R\$ 3,00	R\$ 149,95	Secretaria Municipal da Educação - Adm
732	Emprestimo Banco Safra S/A	R\$ 163,98	1	R\$ 3,00	R\$ 160,98	Secretaria Municipal da Educação - Adm
661	Emprestimo Banese	R\$ 11.930,41	29	R\$ 87,00	R\$ 11.843,41	Secretaria Municipal da Educação - Adm
569	Emprestimo Caixa Econômica	R\$ 33.081,27	65	R\$ 195,00	R\$ 32.886,27	Secretaria Municipal da Educação - Adm
573	Emprestimo Capemisa	R\$ 40,98	1	R\$ 3,00	R\$ 37,98	Secretaria Municipal da Educação - Adm
728	Emprestimo Itau consignado S/A	R\$ 79,72	1	R\$ 3,00	R\$ 76,72	Secretaria Municipal da Educação - Adm
711	Emprestimo Santander S/A	R\$ 4.664,09	19	R\$ 57,00	R\$ 4.607,09	Secretaria Municipal da Educação - Adm
574	Emprestimo SBFP	R\$ 6.116,20	17	R\$ 51,00	R\$ 6.065,20	Secretaria Municipal da Educação - Adm
677	Oral Santa Helena	R\$ 151,10	2	R\$ 6,00	R\$ 145,10	Secretaria Municipal da Educação - Adm
544	Peculio Capemisa I	R\$ 594,14	9	R\$ 27,00	R\$ 567,14	Secretaria Municipal da Educação - Adm
591	Sociela - Sociedade	R\$ 558,74	11	R\$ 33,00	R\$ 525,74	Secretaria Municipal da Educação - Adm
725	Banco Industrial do Brasil S/A	R\$ 18,00	1	R\$ 3,00	R\$ 15,00	Secretaria Municipal da Educação - Básica
717	COMPREV Empréstimo	R\$ 3.105,56	3	R\$ 9,00	R\$ 3.096,56	Secretaria Municipal da Educação - Básica
716	COMPREV Previdência	R\$ 82,71	3	R\$ 9,00	R\$ 73,71	Secretaria Municipal da Educação - Básica
550	Contribuição Sbf	R\$ 952,00	47	R\$ 141,00	R\$ 811,00	Secretaria Municipal da Educação - Básica
709	Empréstimo Banco Daycoval S.A.	R\$ 6.683,61	14	R\$ 42,00	R\$ 6.641,61	Secretaria Municipal da Educação - Básica
570	Emprestimo Banco do Brasil	R\$ 55.755,01	53	R\$ 159,00	R\$ 55.596,01	Secretaria Municipal da Educação - Básica
674	Emprestimo Banco Panamericano	R\$ 1.153,03	1	R\$ 3,00	R\$ 1.150,03	Secretaria Municipal da Educação - Básica
732	Emprestimo Banco Safra S/A	R\$ 1.370,29	3	R\$ 9,00	R\$ 1.361,29	Secretaria Municipal da Educação - Básica
661	Emprestimo Banese	R\$ 96.944,18	91	R\$ 273,00	R\$ 96.671,18	Secretaria Municipal da Educação - Básica
720	Emprestimo Bradesco	R\$ 62,00	1	R\$ 3,00	R\$ 59,00	Secretaria Municipal da Educação - Básica
701	Empréstimo Bradesco S.A.	R\$ 961,16	1	R\$ 3,00	R\$ 958,16	Secretaria Municipal da Educação - Básica
569	Emprestimo Caixa Econômica	R\$ 424.398,47	341	R\$ 1.023,00	R\$ 423.375,47	Secretaria Municipal da Educação - Básica
573	Emprestimo Capemisa	R\$ 1.018,00	2	R\$ 6,00	R\$ 1.012,00	Secretaria Municipal da Educação - Básica
728	Emprestimo Itau consignado S/A	R\$ 130,35	1	R\$ 3,00	R\$ 127,35	Secretaria Municipal da Educação - Básica
711	Emprestimo Santander S/A	R\$ 41.955,54	48	R\$ 144,00	R\$ 41.811,54	Secretaria Municipal da Educação - Básica
574	Emprestimo SBFP	R\$ 19.014,31	27	R\$ 81,00	R\$ 18.933,31	Secretaria Municipal da Educação - Básica





PREFEITURA MUNICIPAL DE ARACAJU
SECRETARIA MUNICIPAL DO PLANEJAMENTO, ORÇAMENTO E GESTÃO

Cod.	Conta	Valor	QTD	TOTAL QTD X R\$ 3,00	Valor a pagar	Secretaria
731	Emprestimo SICREDI	R\$ 5.101,67	4	R\$ 12,00	R\$ 5.089,67	Secretaria Municipal da Educação - Básica
672	J.A.R. Assistência Odontológica	R\$ 493,21	5	R\$ 15,00	R\$ 478,21	Secretaria Municipal da Educação - Básica
668	OdontoPrev	R\$ 125,00	4	R\$ 12,00	R\$ 113,00	Secretaria Municipal da Educação - Básica
677	Oral Santa Helena	R\$ 2.337,40	28	R\$ 84,00	R\$ 2.253,40	Secretaria Municipal da Educação - Básica
544	Peculio Capemisa I	R\$ 615,17	6	R\$ 18,00	R\$ 597,17	Secretaria Municipal da Educação - Básica
726	Prevident Assist. Odontológica Ltda	R\$ 104,70	1	R\$ 3,00	R\$ 101,70	Secretaria Municipal da Educação - Básica
663	Servdonto	R\$ 1.295,90	18	R\$ 54,00	R\$ 1.241,90	Secretaria Municipal da Educação - Básica
591	Sociela - Sociedade	R\$ 5.065,30	108	R\$ 324,00	R\$ 4.741,30	Secretaria Municipal da Educação - Básica
700	SONASP - Convênios	R\$ 5.300,61	8	R\$ 24,00	R\$ 5.276,61	Secretaria Municipal da Educação - Básica
699	SONASP - Mensalidade	R\$ 340,00	11	R\$ 33,00	R\$ 307,00	Secretaria Municipal da Educação - Básica
550	Contribuição Sbf	R\$ 40,00	2	R\$ 6,00	R\$ 34,00	Secretaria Municipal da Educação - MDE
709	Empréstimo Banco Daycoval S.A.	R\$ 900,48	2	R\$ 6,00	R\$ 894,48	Secretaria Municipal da Educação - MDE
570	Emprestimo Banco do Brasil	R\$ 11.794,72	10	R\$ 30,00	R\$ 11.764,72	Secretaria Municipal da Educação - MDE
674	Emprestimo Banco Panamericano	R\$ 129,63	1	R\$ 3,00	R\$ 126,63	Secretaria Municipal da Educação - MDE
732	Emprestimo Banco Safra S/A	R\$ 560,63	1	R\$ 3,00	R\$ 557,63	Secretaria Municipal da Educação - MDE
661	Emprestimo Banese	R\$ 20.515,22	13	R\$ 39,00	R\$ 20.476,22	Secretaria Municipal da Educação - MDE
720	Emprestimo Bradesco	R\$ 180,00	1	R\$ 3,00	R\$ 177,00	Secretaria Municipal da Educação - MDE
569	Emprestimo Caixa Econômica	R\$ 22.475,47	29	R\$ 87,00	R\$ 22.388,47	Secretaria Municipal da Educação - MDE
711	Emprestimo Santander S/A	R\$ 3.106,02	2	R\$ 6,00	R\$ 3.100,02	Secretaria Municipal da Educação - MDE
574	Emprestimo SBFP	R\$ 1.050,60	2	R\$ 6,00	R\$ 1.044,60	Secretaria Municipal da Educação - MDE
677	Oral Santa Helena	R\$ 455,50	10	R\$ 30,00	R\$ 425,50	Secretaria Municipal da Educação - MDE
544	Peculio Capemisa I	R\$ 212,90	2	R\$ 6,00	R\$ 206,90	Secretaria Municipal da Educação - MDE
726	Prevident Assist. Odontológica Ltda	R\$ 24,90	1	R\$ 3,00	R\$ 21,90	Secretaria Municipal da Educação - MDE
663	Servdonto	R\$ 1.080,40	15	R\$ 45,00	R\$ 1.035,40	Secretaria Municipal da Educação - MDE
591	Sociela - Sociedade	R\$ 1.072,20	21	R\$ 63,00	R\$ 1.009,20	Secretaria Municipal da Educação - MDE
700	SONASP - Convênios	R\$ 8.342,61	15	R\$ 45,00	R\$ 8.297,61	Secretaria Municipal da Educação - MDE
699	SONASP - Mensalidade	R\$ 510,00	17	R\$ 51,00	R\$ 459,00	Secretaria Municipal da Educação - MDE
661	Emprestimo Banese	R\$ 3.398,39	7	R\$ 21,00	R\$ 3.377,39	Secretaria Municipal da Família e da Assist.
591	Sociela - Sociedade	R\$ 150,50	4	R\$ 12,00	R\$ 138,50	Secretaria Municipal da Família e da Assist.
550	Contribuição Sbf	R\$ 96,00	6	R\$ 18,00	R\$ 78,00	Secretaria Municipal da Família e da
687	Dental Master	R\$ 92,40	1	R\$ 3,00	R\$ 89,40	Secretaria Municipal da Família e da
709	Empréstimo Banco Daycoval S.A.	R\$ 2.678,85	13	R\$ 39,00	R\$ 2.639,85	Secretaria Municipal da Família e da
570	Emprestimo Banco do Brasil	R\$ 8.984,20	14	R\$ 42,00	R\$ 8.942,20	Secretaria Municipal da Família e da
674	Emprestimo Banco Panamericano	R\$ 86,73	1	R\$ 3,00	R\$ 83,73	Secretaria Municipal da Família e da
732	Emprestimo Banco Safra S/A	R\$ 132,80	2	R\$ 6,00	R\$ 126,80	Secretaria Municipal da Família e da
661	Emprestimo Banese	R\$ 20.747,88	42	R\$ 126,00	R\$ 20.621,88	Secretaria Municipal da Família e da
701	Empréstimo Bradesco S.A.	R\$ 1.013,80	5	R\$ 15,00	R\$ 998,80	Secretaria Municipal da Família e da
569	Emprestimo Caixa Econômica	R\$ 70.494,91	110	R\$ 330,00	R\$ 70.164,91	Secretaria Municipal da Família e da
728	Emprestimo Itau consignado S/A	R\$ 495,01	3	R\$ 9,00	R\$ 486,01	Secretaria Municipal da Família e da
724	Emprestimo Itau Unibanco S/A	R\$ 394,30	1	R\$ 3,00	R\$ 391,30	Secretaria Municipal da Família e da



PREFEITURA MUNICIPAL DE ARACAJU
SECRETARIA MUNICIPAL DO PLANEJAMENTO, ORÇAMENTO E GESTÃO

Cod.	Conta	Valor	QTD	TOTAL QTD X R\$ 3,00	Valor a pagar	Secretaria
711	Emprestimo Santander S/A	R\$ 7.515,11	23	R\$ 69,00	R\$ 7.446,11	Secretaria Municipal da Família e da
574	Emprestimo SBFP	R\$ 1.275,91	4	R\$ 12,00	R\$ 1.263,91	Secretaria Municipal da Família e da
668	OdontoPrev	R\$ 25,00	1	R\$ 3,00	R\$ 22,00	Secretaria Municipal da Família e da
677	Oral Santa Helena	R\$ 422,40	6	R\$ 18,00	R\$ 404,40	Secretaria Municipal da Família e da
544	Peculio Capemisa I	R\$ 127,48	1	R\$ 3,00	R\$ 124,48	Secretaria Municipal da Família e da
726	Prevident Assist. Odontológica Ltda	R\$ 69,80	1	R\$ 3,00	R\$ 66,80	Secretaria Municipal da Família e da
663	Servdonto	R\$ 2.663,50	24	R\$ 72,00	R\$ 2.591,50	Secretaria Municipal da Família e da
591	Sociela - Sociedade	R\$ 1.207,40	31	R\$ 93,00	R\$ 1.114,40	Secretaria Municipal da Família e da
700	SONASP - Convênios	R\$ 21.405,38	43	R\$ 129,00	R\$ 21.276,38	Secretaria Municipal da Família e da
699	SONASP - Mensalidade	R\$ 1.235,00	48	R\$ 144,00	R\$ 1.091,00	Secretaria Municipal da Família e da
550	Contribuição Sbf	R\$ 20,00	1	R\$ 3,00	R\$ 17,00	Secretaria Municipal da Fazenda
570	Emprestimo Banco do Brasil	R\$ 9.975,05	3	R\$ 9,00	R\$ 9.966,05	Secretaria Municipal da Fazenda
661	Emprestimo Banese	R\$ 6.289,64	6	R\$ 18,00	R\$ 6.271,64	Secretaria Municipal da Fazenda
720	Emprestimo Bradesco	R\$ 268,30	1	R\$ 3,00	R\$ 265,30	Secretaria Municipal da Fazenda
569	Emprestimo Caixa Econômica	R\$ 3.521,28	4	R\$ 12,00	R\$ 3.509,28	Secretaria Municipal da Fazenda
574	Emprestimo SBFP	R\$ 452,50	1	R\$ 3,00	R\$ 449,50	Secretaria Municipal da Fazenda
731	Emprestimo SICREDI	R\$ 1.730,00	2	R\$ 6,00	R\$ 1.724,00	Secretaria Municipal da Fazenda
677	Oral Santa Helena	R\$ 100,88	2	R\$ 6,00	R\$ 94,88	Secretaria Municipal da Fazenda
663	Servdonto	R\$ 70,50	2	R\$ 6,00	R\$ 64,50	Secretaria Municipal da Fazenda
591	Sociela - Sociedade	R\$ 329,60	7	R\$ 21,00	R\$ 308,60	Secretaria Municipal da Fazenda
700	SONASP - Convênios	R\$ 796,10	2	R\$ 6,00	R\$ 790,10	Secretaria Municipal da Fazenda
699	SONASP - Mensalidade	R\$ 60,00	2	R\$ 6,00	R\$ 54,00	Secretaria Municipal da Fazenda
674	Emprestimo Banco Panamericano	R\$ 383,00	1	R\$ 3,00	R\$ 380,00	Secretaria Municipal da Infraestrutura
569	Emprestimo Caixa Econômica	R\$ 1.202,28	1	R\$ 3,00	R\$ 1.199,28	Secretaria Municipal da Infraestrutura
711	Emprestimo Santander S/A	R\$ 1.108,00	1	R\$ 3,00	R\$ 1.105,00	Secretaria Municipal da Infraestrutura
663	Servdonto	R\$ 47,00	1	R\$ 3,00	R\$ 44,00	Secretaria Municipal da Infraestrutura
591	Sociela - Sociedade	R\$ 200,60	5	R\$ 15,00	R\$ 185,60	Secretaria Municipal da Infraestrutura
700	SONASP - Convênios	R\$ 1.058,93	2	R\$ 6,00	R\$ 1.052,93	Secretaria Municipal da Infraestrutura
699	SONASP - Mensalidade	R\$ 60,00	2	R\$ 6,00	R\$ 54,00	Secretaria Municipal da Infraestrutura
661	Emprestimo Banese	R\$ 3.450,10	2	R\$ 6,00	R\$ 3.444,10	Secretaria Municipal da Juventude e do
569	Emprestimo Caixa Econômica	R\$ 557,83	1	R\$ 3,00	R\$ 554,83	Secretaria Municipal da Juventude e do
663	Servdonto	R\$ 23,50	1	R\$ 3,00	R\$ 20,50	Secretaria Municipal da Juventude e do
591	Sociela - Sociedade	R\$ 19,90	1	R\$ 3,00	R\$ 16,90	Secretaria Municipal da Juventude e do
700	SONASP - Convênios	R\$ 4.067,51	7	R\$ 21,00	R\$ 4.046,51	Secretaria Municipal da Juventude e do
699	SONASP - Mensalidade	R\$ 240,00	7	R\$ 21,00	R\$ 219,00	Secretaria Municipal da Juventude e do
708	Assoc. Recreativa Vida Ouro-Seguro	R\$ 39,80	2	R\$ 6,00	R\$ 33,80	Secretaria Municipal da Saúde
725	Banco Industrial do Brasil S/A	R\$ 2.006,92	21	R\$ 63,00	R\$ 1.943,92	Secretaria Municipal da Saúde
717	COMPREV Emprestimo	R\$ 1.277,41	7	R\$ 21,00	R\$ 1.256,41	Secretaria Municipal da Saúde
716	COMPREV Previdência	R\$ 149,46	6	R\$ 18,00	R\$ 131,46	Secretaria Municipal da Saúde
550	Contribuição Sbf	R\$ 3.586,00	170	R\$ 510,00	R\$ 3.076,00	Secretaria Municipal da Saúde



PREFEITURA MUNICIPAL DE ARACAJU
SECRETARIA MUNICIPAL DO PLANEJAMENTO, ORÇAMENTO E GESTÃO

Cod.	Conta	Valor	QTD	TOTAL QTD X R\$ 3,00	Valor a pagar	Secretaria
687	Dental Master	R\$ 69,00	1	R\$ 3,00	R\$ 66,00	Secretaria Municipal da Saúde
709	Empréstimo Banco Daycoval S.A.	R\$ 35.739,38	184	R\$ 552,00	R\$ 35.187,38	Secretaria Municipal da Saúde
570	Emprestimo Banco do Brasil	R\$ 141.527,03	123	R\$ 369,00	R\$ 141.158,03	Secretaria Municipal da Saúde
674	Emprestimo Banco Panamericano	R\$ 871,31	10	R\$ 30,00	R\$ 841,31	Secretaria Municipal da Saúde
732	Emprestimo Banco Safra S/A	R\$ 11.345,86	48	R\$ 144,00	R\$ 11.201,86	Secretaria Municipal da Saúde
661	Emprestimo Banese	R\$ 114.732,02	221	R\$ 663,00	R\$ 114.069,02	Secretaria Municipal da Saúde
720	Emprestimo Bradesco	R\$ 285,50	3	R\$ 9,00	R\$ 276,50	Secretaria Municipal da Saúde
701	Empréstimo Bradesco S.A.	R\$ 7.953,68	6	R\$ 18,00	R\$ 7.935,68	Secretaria Municipal da Saúde
569	Emprestimo Caixa Econômica	R\$ 581.113,00	966	R\$ 2.898,00	R\$ 578.215,00	Secretaria Municipal da Saúde
573	Emprestimo Capemisa	R\$ 4.872,44	19	R\$ 57,00	R\$ 4.815,44	Secretaria Municipal da Saúde
728	Emprestimo Itau consignado S/A	R\$ 3.693,54	20	R\$ 60,00	R\$ 3.633,54	Secretaria Municipal da Saúde
724	Emprestimo Itaú Unibanco S/A	R\$ 250,00	1	R\$ 3,00	R\$ 247,00	Secretaria Municipal da Saúde
711	Emprestimo Santander S/A	R\$ 84.666,12	285	R\$ 855,00	R\$ 83.811,12	Secretaria Municipal da Saúde
574	Emprestimo SBFP	R\$ 40.198,25	122	R\$ 366,00	R\$ 39.832,25	Secretaria Municipal da Saúde
731	Emprestimo SICREDI	R\$ 8.865,43	12	R\$ 36,00	R\$ 8.829,43	Secretaria Municipal da Saúde
672	J.A.R. Assistência Odontológica	R\$ 223,27	2	R\$ 6,00	R\$ 217,27	Secretaria Municipal da Saúde
668	OdontoPrev	R\$ 75,00	2	R\$ 6,00	R\$ 69,00	Secretaria Municipal da Saúde
677	Oral Santa Helena	R\$ 3.012,30	51	R\$ 153,00	R\$ 2.859,30	Secretaria Municipal da Saúde
544	Peculio Capemisa I	R\$ 3.096,15	48	R\$ 144,00	R\$ 2.952,15	Secretaria Municipal da Saúde
726	Prevident Assist. Odontológica Ltda	R\$ 149,70	3	R\$ 9,00	R\$ 140,70	Secretaria Municipal da Saúde
663	Servdonto	R\$ 4.878,50	56	R\$ 168,00	R\$ 4.710,50	Secretaria Municipal da Saúde
591	Societa - Sociedade	R\$ 5.773,02	150	R\$ 450,00	R\$ 5.323,02	Secretaria Municipal da Saúde
700	SONASP - Convênios	R\$ 12.787,43	29	R\$ 87,00	R\$ 12.700,43	Secretaria Municipal da Saúde
699	SONASP - Mensalidade	R\$ 907,00	35	R\$ 105,00	R\$ 802,00	Secretaria Municipal da Saúde
725	Banco Industrial do Brasil S/A	R\$ 98,50	2	R\$ 6,00	R\$ 92,50	Secretaria Municipal da Saúde - Adm Geral
717	COMPREV Empréstimo	R\$ 67,57	1	R\$ 3,00	R\$ 64,57	Secretaria Municipal da Saúde - Adm Geral
550	Contribuição Sbf	R\$ 400,00	20	R\$ 60,00	R\$ 340,00	Secretaria Municipal da Saúde - Adm Geral
709	Empréstimo Banco Daycoval S.A.	R\$ 622,05	5	R\$ 15,00	R\$ 607,05	Secretaria Municipal da Saúde - Adm Geral
570	Emprestimo Banco do Brasil	R\$ 934,45	1	R\$ 3,00	R\$ 931,45	Secretaria Municipal da Saúde - Adm Geral
661	Emprestimo Banese	R\$ 10.924,61	20	R\$ 60,00	R\$ 10.864,61	Secretaria Municipal da Saúde - Adm Geral
569	Emprestimo Caixa Econômica	R\$ 11.718,73	26	R\$ 78,00	R\$ 11.640,73	Secretaria Municipal da Saúde - Adm Geral
573	Emprestimo Capemisa	R\$ 289,99	2	R\$ 6,00	R\$ 283,99	Secretaria Municipal da Saúde - Adm Geral
711	Emprestimo Santander S/A	R\$ 1.088,81	4	R\$ 12,00	R\$ 1.076,81	Secretaria Municipal da Saúde - Adm Geral
574	Emprestimo SBFP	R\$ 1.861,87	8	R\$ 24,00	R\$ 1.837,87	Secretaria Municipal da Saúde - Adm Geral
544	Peculio Capemisa I	R\$ 220,45	4	R\$ 12,00	R\$ 208,45	Secretaria Municipal da Saúde - Adm Geral
663	Servdonto	R\$ 94,00	2	R\$ 6,00	R\$ 88,00	Secretaria Municipal da Saúde - Adm Geral
591	Societa - Sociedade	R\$ 256,30	6	R\$ 18,00	R\$ 238,30	Secretaria Municipal da Saúde - Adm Geral
550	Contribuição Sbf	R\$ 20,00	1	R\$ 3,00	R\$ 17,00	Secretaria Municipal de Governo
570	Emprestimo Banco do Brasil	R\$ 4.182,07	3	R\$ 9,00	R\$ 4.173,07	Secretaria Municipal de Governo
661	Emprestimo Banese	R\$ 7.751,53	10	R\$ 30,00	R\$ 7.721,53	Secretaria Municipal de Governo



PREFEITURA MUNICIPAL DE ARACAJU
SECRETARIA MUNICIPAL DO PLANEJAMENTO, ORÇAMENTO E GESTÃO

Cod.	Conta	Valor	QTD	TOTAL QTD X R\$ 3,00	Valor a pagar	Secretaria
569	Emprestimo Caixa Econômica	R\$ 2.677,93	3	R\$ 9,00	R\$ 2.668,93	Secretaria Municipal de Governo
711	Emprestimo Santander S/A	R\$ 101,00	1	R\$ 3,00	R\$ 98,00	Secretaria Municipal de Governo
574	Emprestimo SBFP	R\$ 186,53	1	R\$ 3,00	R\$ 183,53	Secretaria Municipal de Governo
677	Oral Santa Helena	R\$ 182,10	2	R\$ 6,00	R\$ 176,10	Secretaria Municipal de Governo
544	Peculio Capemisa I	R\$ 98,65	1	R\$ 3,00	R\$ 95,65	Secretaria Municipal de Governo
663	Servdonto	R\$ 886,40	9	R\$ 27,00	R\$ 859,40	Secretaria Municipal de Governo
591	Sociela - Sociedade	R\$ 70,90	2	R\$ 6,00	R\$ 64,90	Secretaria Municipal de Governo
700	SONASP - Convênios	R\$ 7.867,91	14	R\$ 42,00	R\$ 7.825,91	Secretaria Municipal de Governo
699	SONASP - Mensalidade	R\$ 417,00	16	R\$ 48,00	R\$ 369,00	Secretaria Municipal de Governo
550	Contribuição Sbf	R\$ 50,00	2	R\$ 6,00	R\$ 44,00	Secretaria Municipal do Meio Ambiente
709	Empréstimo Banco Daycoval S.A.	R\$ 38,85	1	R\$ 3,00	R\$ 35,85	Secretaria Municipal do Meio Ambiente
570	Emprestimo Banco do Brasil	R\$ 3.627,20	4	R\$ 12,00	R\$ 3.615,20	Secretaria Municipal do Meio Ambiente
661	Emprestimo Banese	R\$ 402,30	1	R\$ 3,00	R\$ 399,30	Secretaria Municipal do Meio Ambiente
701	Empréstimo Bradesco S.A.	R\$ 1.005,24	2	R\$ 6,00	R\$ 999,24	Secretaria Municipal do Meio Ambiente
569	Emprestimo Caixa Econômica	R\$ 14.604,47	14	R\$ 42,00	R\$ 14.562,47	Secretaria Municipal do Meio Ambiente
574	Emprestimo SBFP	R\$ 447,68	1	R\$ 3,00	R\$ 444,68	Secretaria Municipal do Meio Ambiente
677	Oral Santa Helena	R\$ 97,40	1	R\$ 3,00	R\$ 94,40	Secretaria Municipal do Meio Ambiente
663	Servdonto	R\$ 1.319,88	15	R\$ 45,00	R\$ 1.274,88	Secretaria Municipal do Meio Ambiente
591	Sociela - Sociedade	R\$ 53,90	2	R\$ 6,00	R\$ 47,90	Secretaria Municipal do Meio Ambiente
550	Contribuição Sbf	R\$ 120,00	6	R\$ 18,00	R\$ 102,00	Secretaria Municipal do Planejamento
709	Empréstimo Banco Daycoval S.A.	R\$ 590,21	3	R\$ 9,00	R\$ 581,21	Secretaria Municipal do Planejamento
570	Emprestimo Banco do Brasil	R\$ 1.631,48	3	R\$ 9,00	R\$ 1.622,48	Secretaria Municipal do Planejamento
674	Emprestimo Banco Panamericano	R\$ 50,00	1	R\$ 3,00	R\$ 47,00	Secretaria Municipal do Planejamento
661	Emprestimo Banese	R\$ 12.176,92	16	R\$ 48,00	R\$ 12.128,92	Secretaria Municipal do Planejamento
569	Emprestimo Caixa Econômica	R\$ 15.920,84	17	R\$ 51,00	R\$ 15.869,84	Secretaria Municipal do Planejamento
711	Emprestimo Santander S/A	R\$ 389,68	4	R\$ 12,00	R\$ 377,68	Secretaria Municipal do Planejamento
574	Emprestimo SBFP	R\$ 1.269,91	3	R\$ 9,00	R\$ 1.260,91	Secretaria Municipal do Planejamento
668	OdontoPrev	R\$ 77,00	1	R\$ 3,00	R\$ 74,00	Secretaria Municipal do Planejamento
677	Oral Santa Helena	R\$ 110,90	1	R\$ 3,00	R\$ 107,90	Secretaria Municipal do Planejamento
663	Servdonto	R\$ 1.716,60	25	R\$ 75,00	R\$ 1.641,60	Secretaria Municipal do Planejamento
591	Sociela - Sociedade	R\$ 562,07	10	R\$ 30,00	R\$ 532,07	Secretaria Municipal do Planejamento
700	SONASP - Convênios	R\$ 10.264,74	15	R\$ 45,00	R\$ 10.219,74	Secretaria Municipal do Planejamento
699	SONASP - Mensalidade	R\$ 440,00	15	R\$ 45,00	R\$ 395,00	Secretaria Municipal do Planejamento
661	Emprestimo Banese	R\$ 2.049,39	1	R\$ 3,00	R\$ 2.046,39	Secretaria Municipal do Turismo
663	Servdonto	R\$ 693,60	8	R\$ 24,00	R\$ 669,60	Secretaria Municipal do Turismo
700	SONASP - Convênios	R\$ 694,17	2	R\$ 6,00	R\$ 688,17	Secretaria Municipal do Turismo
699	SONASP - Mensalidade	R\$ 40,00	2	R\$ 6,00	R\$ 34,00	Secretaria Municipal do Turismo
708	Assoc. Recreativa Vida Ouro-Seguro	R\$ 19,90	1	R\$ 3,00	R\$ 16,90	SMTT- Administrativo
550	Contribuição Sbf	R\$ 290,00	14	R\$ 42,00	R\$ 248,00	SMTT- Administrativo
709	Empréstimo Banco Daycoval S.A.	R\$ 79,10	1	R\$ 3,00	R\$ 76,10	SMTT- Administrativo



PREFEITURA MUNICIPAL DE ARACAJU
SECRETARIA MUNICIPAL DO PLANEJAMENTO, ORÇAMENTO E GESTÃO

Cod.	Conta	Valor	QTD	TOTAL QTD X R\$ 3,00	Valor a pagar	Secretaria
570	Emprestimo Banco do Brasil	R\$ 431,72	1	R\$ 3,00	R\$ 428,72	SMTT- Administrativo
661	Emprestimo Banese	R\$ 6.574,49	6	R\$ 18,00	R\$ 6.556,49	SMTT- Administrativo
569	Emprestimo Caixa Econômica	R\$ 5.115,59	7	R\$ 21,00	R\$ 5.094,59	SMTT- Administrativo
711	Emprestimo Santander S/A	R\$ 124,01	1	R\$ 3,00	R\$ 121,01	SMTT- Administrativo
574	Emprestimo SBFP	R\$ 2.802,38	9	R\$ 27,00	R\$ 2.775,38	SMTT- Administrativo
731	Emprestimo SICREDI	R\$ 2.131,88	5	R\$ 15,00	R\$ 2.116,88	SMTT- Administrativo
677	Oral Santa Helena	R\$ 26,50	1	R\$ 3,00	R\$ 23,50	SMTT- Administrativo
663	Servdonto	R\$ 107,50	3	R\$ 9,00	R\$ 98,50	SMTT- Administrativo
591	Sociela - Sociedade	R\$ 384,80	6	R\$ 18,00	R\$ 366,80	SMTT- Administrativo
700	SONASP - Convênios	R\$ 2.080,34	4	R\$ 12,00	R\$ 2.068,34	SMTT- Administrativo
699	SONASP - Mensalidade	R\$ 110,00	4	R\$ 12,00	R\$ 98,00	SMTT- Administrativo
708	Assoc. Recreativa Vida Ouro-Seguro	R\$ 19,90	1	R\$ 3,00	R\$ 16,90	SMTT- DPS/DTP/DT- Operacional
725	Banco Industrial do Brasil S/A	R\$ 190,50	1	R\$ 3,00	R\$ 187,50	SMTT- DPS/DTP/DT- Operacional
550	Contribuição Sbf	R\$ 1.360,00	64	R\$ 192,00	R\$ 1.168,00	SMTT- DPS/DTP/DT- Operacional
709	Empréstimo Banco Daycoval S.A.	R\$ 32,01	1	R\$ 3,00	R\$ 29,01	SMTT- DPS/DTP/DT- Operacional
570	Emprestimo Banco do Brasil	R\$ 6.777,99	12	R\$ 36,00	R\$ 6.741,99	SMTT- DPS/DTP/DT- Operacional
661	Emprestimo Banese	R\$ 22.100,15	31	R\$ 93,00	R\$ 22.007,15	SMTT- DPS/DTP/DT- Operacional
701	Empréstimo Bradesco S.A.	R\$ 5.687,84	9	R\$ 27,00	R\$ 5.660,84	SMTT- DPS/DTP/DT- Operacional
569	Emprestimo Caixa Econômica	R\$ 20.657,29	37	R\$ 111,00	R\$ 20.546,29	SMTT- DPS/DTP/DT- Operacional
711	Emprestimo Santander S/A	R\$ 380,00	1	R\$ 3,00	R\$ 377,00	SMTT- DPS/DTP/DT- Operacional
574	Emprestimo SBFP	R\$ 22.546,81	46	R\$ 138,00	R\$ 22.408,81	SMTT- DPS/DTP/DT- Operacional
731	Emprestimo SICREDI	R\$ 3.125,92	6	R\$ 18,00	R\$ 3.107,92	SMTT- DPS/DTP/DT- Operacional
677	Oral Santa Helena	R\$ 987,20	15	R\$ 45,00	R\$ 942,20	SMTT- DPS/DTP/DT- Operacional
663	Servdonto	R\$ 398,30	6	R\$ 18,00	R\$ 380,30	SMTT- DPS/DTP/DT- Operacional
591	Sociela - Sociedade	R\$ 796,50	17	R\$ 51,00	R\$ 745,50	SMTT- DPS/DTP/DT- Operacional
700	SONASP - Convênios	R\$ 1.084,94	2	R\$ 6,00	R\$ 1.078,94	SMTT- DPS/DTP/DT- Operacional
699	SONASP - Mensalidade	R\$ 50,00	2	R\$ 6,00	R\$ 44,00	SMTT- DPS/DTP/DT- Operacional
TOTAL		R\$ 5.709.093,44	11871	R\$ 35.613,00	R\$ 5.673.480,44	

EMISSION:04/12/2023 10H25



ÓRGÃOS	VALOR R\$	TOTAL
GP	27.426,44	27.426,44
SEGOV	57.150,90	57.150,90
FUNCAJU PESSOAL A DISPOSIÇÃO	50,39	50,39
PGM	303.939,37	303.939,37
CGM	16.201,43	16.201,43
SECOM	25.743,60	25.743,60
SEMFAS	157.072,71	157.072,71
SEMFAS CONS. TUTELARES	26,94	26,94
SEMFAS CONS. TEMPORARIO	682,82	682,82
SEMFAZ	295.069,27	295.069,27
SEJESP	18.717,72	18.717,72
SEMA	31.874,49	31.874,49
SETUR	25.798,41	25.798,41
SEMINFRA	29.902,40	29.902,40
EMSURB PESSOAL A DISPOSIÇÃO	14.221,90	14.221,90
EMURB PESSOAL A DISPOSIÇÃO	33.203,03	33.203,03
SEMDEI	6.993,80	6.993,80
SEMAPI	6.348,87	6.348,87
SEMDEC	34.147,13	34.147,13
SEMDEC GMA	289.222,06	289.222,06
SEPLOG	88.677,59	88.677,59
TOTAL ADM DIRETA	1.462.471,27	1.462.471,27
SEMED MDE	232.933,41	232.933,41
SEMED ADM. GERAL	17.250,09	17.250,09
FUNDEB	1.721.851,87	1.721.851,87
FUNDEB TEMPORARIA	243.389,87	243.389,87
TOTAL FOLHA SEMED	2.215.425,24	2.215.425,24
SMS	1.390.966,87	1.390.966,87
SMS ADM. GERAL	12.590,45	12.590,45
SMS TEMPORÁRIA	184.881,93	184.881,93
TOTAL FOLHA SMS	1.588.439,25	1.588.439,25
FUNCAJU	13.253,28	13.253,28
FUNDAT	13.247,91	13.247,91
FUNDAT PESSOAL A DISPOSIÇÃO	2.092,02	2.092,02
EMURB	211.269,99	211.269,99
EMSURB	68.102,01	68.102,01
SMTT - Administrativo	30.268,97	30.268,97
SMTT Operacional	149.632,83	149.632,83
TOTAL ADM INDIRETA	487.867,01	487.867,01
AJUPREV - ÓRGÃO	9.034,98	9.034,98
PMA/AJUPREV- INATIVOS-DIVERSOS	643.986,47	643.986,47
PMA/AJUPREV- INATIVOS-MAHISTÉRIO	1.028.608,94	1.028.608,94
PMA/AJUPREV- INATIVOS-SAÚDE	239.803,50	239.803,50
PMA/AJUPREV- INATIVOS-SMTT	7.008,17	7.008,17
PMA/AJUPREV- PENSÃO POR FALECIMENTO - DIVERSOS	52.486,11	52.486,11
PMA/AJUPREV- PENSÃO POR FALECIMENTO - MAGISTÉRIO	32.770,67	32.770,67
PMA/AJUPREV- PENSÃO POR FALECIMENTO - SAÚDE	8.505,84	8.505,84
PMA/AJUPREV- PENSÃO POR FALECIMENTO - SMTT	750,54	750,54
AJUPREV- INATIVOS CÂMARA - FUNCIONARIOS	185.485,18	185.485,18
AJUPREV- INATIVOS CÂMARA - VEREADORES	6.248,51	6.248,51
AJUPREV- PENSÕES POR FALECIMENTO CÂMARA	7.418,55	7.418,55
AJUPREV- PENSÕES POR CÂMARA - VEREADORES	9.468,65	9.468,65
AJUPREV-INATIVOS CONCURSADOS - MAGISTÉRIO	8.557,85	8.557,85
AJUPREV-INATIVOS CONCURSADOS - SAÚDE	58.902,20	58.902,20
AJUPREV-PENSÃO FALECIMENTO CONCURSADOS DIVERSOS	115,83	115,83
AJUPREV-PENSÃO FALECIMENTO CONCURSADOS- MAGISTÉRIO	538,98	3,60
AJUPREV-PENSÃO FALECIMENTO CONCURSADOS- SAÚDE	2.525,77	2.525,77
TOTAL AJUPREVID	2.302.216,74	2.301.681,36
TOTAL GERAL	8.056.419,51	8.055.884,13





13.28.780/0001-00

Gestão de Recursos Humanos
Secretaria Municipal do Planejamento, Orçamento e Gestão
Vale Transporte -01/11/2023

22:44:41

1

20/11/2023

Ccusto	Secretaria	Valor Descontado	Número de Fichas	Valor Fichas	Patronal
8	Ajuprev - Aracaju Previdencia	R\$ 44,52	80	R\$ 360,00	R\$ 315,48
9	Controladoria Geral do Município	R\$ 404,46	520	R\$ 2.340,00	R\$ 1.935,54
45	Empresa Municipal de Serviços Urbanos - EMSURB	R\$ 11.760,72	17040	R\$ 76.680,00	R\$ 64.919,28
12	Empresa Municipal de Serviços Urbanos - Pessoal a Disp.	R\$ 4.688,75	3960	R\$ 17.920,00	R\$ 13.131,25
18	Funcaju - Fundação Cultural Cidade de Aracaju	R\$ 1.102,44	1040	R\$ 4.680,00	R\$ 3.577,56
17	Fundação Municipal de Formação para o Trabalho - Pessoal a Disp.	R\$ 311,32	120	R\$ 540,00	R\$ 228,68
55	Fundat - Fundação Municipal de Formação para o Trabalho	R\$ 2.097,91	3760	R\$ 16.920,00	R\$ 14.822,09
1	Gabinete do Prefeito	R\$ 492,27	360	R\$ 1.620,00	R\$ 1.127,73
4	Procuradoria Geral do Município	R\$ 796,16	1160	R\$ 5.220,00	R\$ 4.423,84
10	Secretaria Municipal da Comunicação Social	R\$ 550,56	520	R\$ 2.340,00	R\$ 1.789,44
33	Secretaria Municipal da Defesa Social e da Cidadania	R\$ 464,89	440	R\$ 1.980,00	R\$ 1.515,11
47	Secretaria Municipal da Educação - Adm Geral	R\$ 5.611,63	2880	R\$ 12.960,00	R\$ 7.348,37
22	Secretaria Municipal da Educação - Básica FUNDEB	R\$ 16.898,80	4880	R\$ 21.960,00	R\$ 5.061,20
21	Secretaria Municipal da Educação - MDE	R\$ 2.899,62	4720	R\$ 21.240,00	R\$ 18.340,38
3	Secretaria Municipal da Família e da Assistência Social	R\$ 17.274,67	17760	R\$ 79.920,00	R\$ 62.645,33
6	Secretaria Municipal da Fazenda	R\$ 2.504,16	3200	R\$ 14.400,00	R\$ 11.895,84
34	Secretaria Municipal da Infraestrutura	R\$ 582,01	680	R\$ 3.060,00	R\$ 2.477,99
24	Secretaria Municipal da Juventude e do Esporte	R\$ 348,09	480	R\$ 2.160,00	R\$ 1.811,91
40	Secretaria Municipal da Saúde	R\$ 52.325,52	35760	R\$ 160.920,00	R\$ 108.594,48
46	Secretaria Municipal da Saúde - Adm Geral	R\$ 2.054,35	1360	R\$ 6.120,00	R\$ 4.065,65
2	Secretaria Municipal de Governo	R\$ 1.551,24	1480	R\$ 6.660,00	R\$ 5.108,76
49	Secretaria Municipal do Desenvolvimento Econômico e Inovação	R\$ 55,65	40	R\$ 180,00	R\$ 124,35
36	Secretaria Municipal do Meio Ambiente	R\$ 493,57	600	R\$ 2.700,00	R\$ 2.206,43
11	Secretaria Municipal do Planejamento Orçamento e Gestão	R\$ 2.877,88	4240	R\$ 19.080,00	R\$ 16.202,12
37	Secretaria Municipal do Turismo	R\$ 516,16	1040	R\$ 4.680,00	R\$ 4.163,84
TOTAL		R\$ 128.707,34	108120	R\$ 486.540,00	R\$ 357.832,66

EMISSÃO:04/12/2023 10H25



ESTADO DE SERGIPE
PREFEITURA MUNICIPAL DE ARACAJU

Secretaria Municipal da Fazenda

DEMONSTRATIVO DE PAGAMENTO POR BANCO EMPRÉSTIMOS CONSIGNADOS

MÊS	EMPRÉSTIMO CONSIGNADOS																																					
	DTD	CEF	DTD	BB	DTD	CAPEMISA	DTD	SBFP	DTD	BANESE	DTD	PANAMERIC	DTD	BRADESCO	DTD	DAYCOVAL	DTD	SANTANDER	DTD	EQUATORIAL	DTD	COMPREV	DTD	BRADESCO FINANCIAMENTO	DTD	ITAU ÚNIBANCO	DTD	INDUSTRIAL DO BRASIL	DTD	ITÁU	DTD	SICOB	DTD	SICREDI	DTD	SAFRA	DTD	TOTAL
JANEIRO	3.986	2.805.934,92	382	377.876,78	91	20.431,07	625	235.314,71	1.620	1.034.970,46	344	78.193,12	58	45.276,88	380	84.810,50	579	159.395,57	1	79,40	30	5.836,68	32	5.669,77	2	644,30	42	7.422,49	48	8.155,51	1	521,61	25	17.775,25	53	10.389,59	8.299	4.893.499,84
FEVEREIRO	3.962	2.828.877,52	383	385.534,51	91	20.238,34	624	234.712,71	1.625	1.043.447,44	328	74.139,59	57	44.301,31	382	84.635,60	586	161.814,70	1	79,40	32	6.343,24	32	5.669,77	2	644,30	45	7.829,64	49	8.285,86	1	521,61	29	20.404,00	59	12.979,38	8.288	4.934.499,15
MARÇO	3.958	2.849.026,09	385	394.523,06	92	20.181,35	622	235.693,86	1.640	1.060.306,48	289	66.685,32	57	44.301,31	394	8.800,00	608	167.543,19	1	79,40	30	5.745,75	32	5.669,77	2	644,30	46	7.862,14	48	8.063,12	1	521,61	34	21.779,24	72	15.432,05	8.311	4.907.499,27
ABRIL	3.941	2.866.981,20	384	398.198,75	90	19.893,85	629	239.547,61	1.632	1.066.717,87	263	62.438,95	57	44.289,13	400	89.590,25	623	173.072,96	1	79,40	30	5.745,75	31	5.594,32	2	644,30	47	8.179,14	48	8.080,68	1	521,61	37	23.623,71	75	16.715,25	8.291	5.024.499,41
MAIO	3.907	2.864.368,40	396	413.320,77	91	20.224,78	633	242.498,33	1.644	1.078.499,69	254	59.698,25	56	43.597,56	409	91.562,26	633	177.213,30	1	79,40	29	5.317,46	31	5.594,32	2	644,30	49	8.293,14	49	8.355,08	1	521,61	38	24.523,71	80	18.265,64	8.303	5.057.499,68
JUNHO	3.895	2.888.806,06	396	410.261,26	90	19.516,47	634	243.299,40	1.653	1.098.839,28	235	55.796,28	56	43.597,56	421	93.682,73	650	183.905,43	1	79,40	29	5.317,46	31	5.594,32	2	644,30	49	8.293,14	49	8.355,08	1	521,61	38	25.177,39	83	19.008,98	8.313	5.105.499,83
JULHO	3.855	2.883.469,88	394	409.244,14	89	19.506,97	631	243.080,43	1.643	1.105.518,70	200	48.497,40	54	42.912,82	433	96.761,31	660	189.893,82	1	79,40	28	4.421,71	31	5.594,32	2	644,30	50	8.352,14	48	8.341,18	1	521,61	36	23.274,34	82	18.931,86	8.238	5.103.499,01
AGOSTO	3.828	2.901.684,54	396	410.620,39	90	19.510,19	636	247.030,45	1.677	1.130.907,89	188	46.079,30	55	43.684,17	478	114.448,38	699	219.638,79	1	79,40	34	5.163,67	30	5.331,22	2	644,30	59	10.340,36	49	8.355,08	2	645,10	36	24.867,10	82	19.248,54	8.342	5.202.499,65
SETEMBRO	3.819	2.933.399,87	399	421.683,85	88	19.440,25	633	249.484,98	1.683	1.142.865,12	171	44.127,05	52	38.986,52	488	117.259,50	713	231.401,16	1	79,40	36	6.223,23	30	5.331,22	2	644,30	59	10.388,36	49	8.355,08	2	645,10	41	25.276,20	81	19.291,65	8.347	5.269.499,62
OUTUBRO	3.816	2.970.560,42	400	423.736,96	87	19.564,23	628	251.706,63	1.687	1.152.828,17	141	38.998,21	54	39.603,43	501	122.018,17	733	243.196,85	1	79,40	38	6.995,44	30	5.331,22	2	644,30	59	10.559,36	49	8.355,08	2	645,10	42	25.835,19	81	19.291,65	8.351	5.334.499,59
NOVEMBRO	3.799	2.978.900,92	404	435.363,98	87	19.784,30	628	254.062,98	1.674	1.156.972,55	111	30.435,12	55	42.911,29	506	125.651,33	740	247.332,13	1	79,40	35	5.232,79	30	5.331,22	2	644,30	61	10.710,36	48	8.061,16	2	645,10	42	26.557,53	81	19.291,65	8.306	5.362.499,89
DEZEMBRO	0	0,00	0	0,00	0	0,00	0	0,00	0	0,00	0	0,00	0	0,00	0	0,00	0	0,00	0	0,00	0	0,00	0	0,00	0	0,00	0	0,00	0	0,00	0	0,00	0	0,00	0	0,00	0	0,00
TOTAL	0	31.772.009,82	0	4.480.364,45	0	218.291,80	0	2.676.432,09	0	12.071.873,65	0	605.088,59	0	473.461,98	0	1.029.220,03	0	2.154.407,90	0	873,40	0	62.343,18	0	60.711,47	0	7.087,30	0	98.230,27	0	90.762,91	0	6.231,67	0	259.093,66	0	188.846,24	0	56.044.638,94

FONTE: PMA/SEPLOG/SEMFAZ/CGOEF

EMIÇÃO:04/12/2023 10H25

Assinado por 1 pessoa: ANTONIO SILVA ROCHA
Para verificar a validade das assinaturas, acesse <https://aracaju.odc.com.br/verificacao/1616-FF-49-910CB-4CB8> ou informe o código 1616-FF-49-910CB-4CB8





FOLHA DE PAGAMENTO COM APOSENTADOS E PENSIONISTAS CONCURSADOS POR ÓRGÃO - 2023

MESES	APOSENTADOS		PENSÃO FALECIMENTO			TOTAL APOSENTADOS = (a+b)	TOTAL PENSÃO e =(c+d+e)	TOTAL f = (a+e)
	SEC SAÚDE (a)	SEC MAGIST (b)	SEC. SAÚDE (c)	DIVERSOS(d)	MAGISTÉRIO (e)			
JAN	500.903,60	114.087,91	97.400,89	8.265,67	15.244,42	614.991,51	120.910,98	735.902,49
FEV	506.849,22	114.087,91	97.400,89	8.265,67	15.244,42	620.937,13	120.910,98	741.848,11
MAR	508.791,37	111.724,48	97.400,89	7.315,64	15.244,42	620.515,85	119.960,95	740.476,80
ABR	529.430,06	113.522,42	98.510,13	7.315,64	15.994,66	642.952,48	121.820,43	764.772,91
MAI	542.135,06	117.280,18	103.258,31	7.333,64	16.643,48	659.415,24	127.235,43	786.650,67
JUN	649.963,51	166.517,53	123.896,54	8.707,70	22.171,89	816.481,04	154.776,13	971.257,17
JUL	613.788,06	127.374,64	115.547,41	8.469,96	17.294,68	741.162,70	141.312,05	882.474,75
AGO	611.011,93	138.737,19	121.141,29	10.678,10	26.828,35	749.749,12	158.647,74	908.396,86
SET	636.282,45	149.344,12	114.156,94	8.466,36	21.822,06	785.626,57	144.445,36	930.071,93
OUT	617.725,52	142.567,21	104.609,94	7.784,66	21.406,34	760.292,73	133.800,94	894.093,67
NOV	624.190,84	146.676,24	111.247,21	7.784,66	21.406,34	770.867,08	140.438,21	911.305,29
DEZ 13°	-	-	-	-	-	-	-	-
DEZ	-	-	-	-	-	-	-	-
TOTAL	6.341.071,62	1.441.919,83	1.184.570,44	90.387,70	209.301,06	7.782.991,45	1.484.259,20	9.267.250,65

QUANTITATIVOS DE APOSENTADOS E PENSIONISTAS CONCURSADOS - 2023

MESES	APOSENTADOS		PENSÃO FALECIMENTO			TOTAL APOSENTADOS = (a+b)	TOTAL PENSÃO e =(c+d+e)	TOTAL f = (a+e)
	SEC SAÚDE (a)	SEC MAGIST (b)	SEC. SAÚDE (c)	DIVERSOS(d)	MAGISTÉRIO (e)			
JAN	107	28	55	6	8	135	69	204
FEV	110	28	55	6	8	138	69	207
MAR	113	28	55	5	8	141	68	209
ABR	113	28	54	5	8	141	67	208
MAI	113	28	55	5	11	141	71	212
JUN	114	28	55	5	10	142	70	212
JUL	118	28	58	5	10	146	73	219
AGO	118	29	58	5	11	147	74	221
SET	120	31	58	5	11	151	74	225
OUT	125	32	57	5	11	157	73	230
NOV	128	33	59	5	11	161	75	236
DEZ 13°	-	-	-	-	-	-	-	0
DEZ	-	-	-	-	-	-	-	0



DESPESAS COM PESSOAL	DESPESAS EXECUTADAS NOS ÚLTIMOS 12 MESES												TOTAL (ÚLTIMOS 12 MESES) (a)	INSCRIÇÃO EM RESTOS A PAGAR NÃO PROCESSADOS (b)
	LÍQUIDAS													
	dez/22	jan/23	fev/23	mar/23	abr/23	mai/23	jun/23	jul/23	ago/23	set/23	out/23	nov/23		
DESPESAS BRUTA COM PESSOAL (I)	7.150.221,25	3.880.067,22	4.599.357,03	4.779.925,40	5.007.477,72	5.046.864,06	4.896.478,76	4.921.286,41	4.831.334,02	4.590.444,23	4.444.964,37	8.175.472,48	62.323.892,95	0,00
Pessoal Ativo	7.150.221,25	3.880.067,22	4.599.357,03	4.779.925,40	5.007.477,72	5.046.864,06	4.896.478,76	4.921.286,41	4.831.334,02	4.590.444,23	4.444.964,37	8.175.472,48	62.323.892,95	0,00
1 - Vencimentos, Vantagens e Outras Despesas Variáveis	5.372.713,28	3.231.308,43	3.412.158,72	3.605.971,63	3.794.310,78	3.819.056,91	3.663.721,11	3.647.785,37	3.597.405,52	3.386.238,05	3.249.571,94	5.887.332,84	46.667.574,58	0,00
31900400 Contratação Por Tempo Determinado	0,00	0,00	0,00	0,00	0,00	0,00	0,00	0,00	0,00	0,00	0,00	0,00	0,00	0,00
31900800 Outros Benefícios Assistenciais	0,00	0,00	0,00	0,00	0,00	0,00	0,00	0,00	0,00	0,00	0,00	0,00	0,00	0,00
31901100 Vencimentos e Vantagens Fixas Pessoal Civil	5.205.390,55	3.104.267,09	3.291.980,79	3.352.351,50	3.532.191,38	3.570.822,88	3.584.510,46	3.562.561,37	3.459.939,51	3.200.260,03	3.134.413,67	5.734.564,36	44.733.253,59	0,00
31901600 Outras Despesas Variáveis - Pessoal Civil	0,00	0,00	0,00	0,00	0,00	0,00	0,00	0,00	0,00	0,00	0,00	0,00	0,00	0,00
31904100 Contribuições	0,00	0,00	0,00	0,00	0,00	0,00	0,00	0,00	0,00	0,00	0,00	0,00	0,00	0,00
31904600 Auxílio Alimentação	0,00	0,00	0,00	0,00	0,00	0,00	0,00	0,00	0,00	0,00	0,00	0,00	0,00	0,00
31904900 Auxílio Transporte	0,00	0,00	0,00	0,00	0,00	0,00	0,00	0,00	0,00	0,00	0,00	0,00	0,00	0,00
31909100 Sentenças Judiciais	0,00	0,00	0,00	0,00	0,00	0,00	0,00	0,00	0,00	0,00	0,00	0,00	0,00	0,00
31909200 Despesas Exercícios Anteriores	0,00	0,00	0,00	0,00	0,00	0,00	0,00	0,00	0,00	0,00	0,00	0,00	0,00	0,00
31909300 Indenizações e Restituições	0,00	0,00	0,00	0,00	0,00	0,00	0,00	0,00	0,00	0,00	0,00	0,00	0,00	0,00
31909400 Indenizações e Restituições Trabalhistas	124.641,85	105.497,22	120.177,93	217.165,85	225.665,12	206.206,37	36.668,45	41.136,80	90.288,81	143.935,82	73.108,57	109.605,26	1.494.098,05	0,00
31909600 Ressarcimento de Despesas Pessoal Requisitado	42.680,88	21.544,12	0,00	36.454,28	36.454,28	42.027,66	42.542,20	44.087,20	47.177,20	42.042,20	42.049,70	43.163,22	440.222,94	0,00
2 - Obrigações Patronais	1.777.507,97	648.758,79	1.187.198,31	1.173.953,77	1.213.166,94	1.227.807,15	1.232.757,65	1.273.501,04	1.233.928,50	1.204.206,18	1.195.392,43	2.288.139,64	15.656.318,37	0,00
31901300 Obrigações Patronais	1.014.640,43	585.442,74	681.388,68	668.579,58	677.428,82	687.209,72	688.252,94	691.456,28	662.579,20	626.529,77	605.333,25	1.175.902,15	8.764.743,56	0,00
31911300 Obrigações Patronais	762.867,54	63.316,05	505.809,63	505.374,19	535.738,12	540.597,43	544.504,71	582.044,76	571.349,30	577.676,41	590.059,18	1.112.237,49	6.891.574,81	0,00
00000000 Obrigações Patronais não passaram p/ Exe. Orç. LC 173 RPPS PP	0,00	0,00	0,00	0,00	0,00	0,00	0,00	0,00	0,00	0,00	0,00	0,00	0,00	0,00
31919200 Despesas de Exercícios Anteriores	0,00	0,00	0,00	0,00	0,00	0,00	0,00	0,00	0,00	0,00	0,00	0,00	0,00	0,00
31901309 Plano de Assistência Médica e/ou Odontológico (-)	0,00	0,00	0,00	0,00	0,00	0,00	0,00	0,00	0,00	0,00	0,00	0,00	0,00	0,00
3 - Pessoal Inativos e Pensionistas	0,00	0,00	0,00	0,00	0,00	0,00	0,00	0,00	0,00	0,00	0,00	0,00	0,00	0,00
31900100 Aposentadorias, Reserva Remunerada e Reformas	0,00	0,00	0,00	0,00	0,00	0,00	0,00	0,00	0,00	0,00	0,00	0,00	0,00	0,00
31900300 Pensões	0,00	0,00	0,00	0,00	0,00	0,00	0,00	0,00	0,00	0,00	0,00	0,00	0,00	0,00
4 - Outras Despesas de Pessoal Deco.de Ct.Terceiriz.(§1º, art.18 da LRF)	0,00	0,00	0,00	0,00	0,00	0,00	0,00	0,00	0,00	0,00	0,00	0,00	0,00	0,00
DESPESAS NÃO COMPUTADAS (II)(§1º do art. 19 da LRF)	124.641,85	105.497,22	120.177,93	217.165,85	225.665,12	206.206,37	36.668,45	41.136,80	90.288,81	0,00	0,00	0,00	1.167.448,40	0,00
Indenização p/Demissão e Incentivos à Demissão Vol. e Dedu. Constitucionais	124.641,85	105.497,22	120.177,93	217.165,85	225.665,12	206.206,37	36.668,45	41.136,80	90.288,81	0,00	0,00	0,00	1.167.448,40	0,00
Decorrentes de Decisão Judicial	0,00	0,00	0,00	0,00	0,00	0,00	0,00	0,00	0,00	0,00	0,00	0,00	0,00	0,00
Despesas de Exercícios Anteriores de período ao da apuração	0,00	0,00	0,00	0,00	0,00	0,00	0,00	0,00	0,00	0,00	0,00	0,00	0,00	0,00
Inativos e Pensionistas com Recursos Vinculados	0,00	0,00	0,00	0,00	0,00	0,00	0,00	0,00	0,00	0,00	0,00	0,00	0,00	0,00
DESPESA LÍQUIDA COM PESSOAL (III) = (I-II)	7.025.579,40	3.774.570,00	4.479.179,10	4.562.759,55	4.781.812,60	4.840.657,69	4.859.810,31	4.880.149,61	4.741.045,21	4.590.444,23	4.444.964,37	8.175.472,48	61.156.444,55	0,00

Especificação	dez/22	jan/23	fev/23	mar/23	abr/23	mai/23	jun/23	jul/23	ago/23	set/23	out/23	nov/23	TOTAL
Apuração despesas Inativos e Pensionistas com Rec. Vinculados	0,00	0,00	0,00	0,00	0,00	0,00	0,00	0,00	0,00	0,00	0,00	0,00	0,00
31900100 Aposentadorias, Reserva Remunerada e Reformas	0,00	0,00	0,00	0,00	0,00	0,00	0,00	0,00	0,00	0,00	0,00	0,00	0,00
31900300 Pensões	0,00	0,00	0,00	0,00	0,00	0,00	0,00	0,00	0,00	0,00	0,00	0,00	0,00
31909100 Sentenças Judiciais	0,00	0,00	0,00	0,00	0,00	0,00	0,00	0,00	0,00	0,00	0,00	0,00	0,00
(-) APORTE FINANCEIRO	0,00	0,00	0,00	0,00	0,00	0,00	0,00	0,00	0,00	0,00	0,00	0,00	0,00
Inativos e Pensionistas com Recursos Vinculados	0,00	0,00	0,00	0,00	0,00	0,00	0,00	0,00	0,00	0,00	0,00	0,00	0,00

APURAÇÃO DO CUMPRIMENTO DO LIMITE LEGAL	VALOR	% SOBRE RCL AJUSTADA
RECEITA CORRENTE LÍQUIDA - RCL (IV)	2.544.960.250,20	-
(-) Transferências obrigatórias da União relativas às emendas individuais (art.166-A,§1º da CF) (V)	5.668.152,00	
(-) Transferências obrigatórias da União relativas às emendas de bancada (art.166 §16 da CF) (VI)	27.738.720,00	
= RECEITA CORRENTE LÍQUIDA AJUSTADA PARA CÁLCULO DOS LIMITES DA DESPESA COM PESSOAL (VII)=(IV - V - VI)	2.511.553.378,20	
DESPESA TOTAL COM PESSOAL - DTP (VIII)) = (IIIa+IIIb)	61.156.444,55	2,44%
LIMITE MÁXIMO (IX) (Incisos I, II, III art. 20 da LRF)	150.693.202,69	6,00%
LIMITE PRUDENCIAL (X) = (0,95 X IX)(parágrafo único do art.22 da LRF)	133.112.329,04	5,30%
LIMITE ALERTA (XI) = (0,90 X IX)(inciso II do §1º do art.59 da LRF)	135.623.882,42	5,40%



**DEMONSTRATIVO DA DESPESA COM PESSOAL
CONSOLIDADO EXECUTIVO E LEGISLATIVO
PERÍODO: DEZEMBRO/2022 A NOVEMBRO/2023**

DESPESAS COM PESSOAL	DESPESAS EXECUTADAS NOS ÚLTIMOS 12 MESES												TOTAL (ÚLTIMOS 12 MESES) (a)	INSCRIÇÃO EM RESTOS A PAGAR NÃO PROCESSADOS (b)
	LÍQUIDAS													
	dez/22	jan/23	fev/23	mar/23	abr/23	mai/23	jun/23	jul/23	ago/23	set/23	out/23	nov/23		
DESPESAS BRUTA COM PESSOAL (I)	210.697.013,39	112.197.210,19	121.914.946,00	125.353.602,26	124.350.878,83	130.538.544,53	160.887.947,31	147.297.613,23	139.614.039,47	140.658.223,79	155.635.864,35	139.978.004,04	1.709.123.887,39	170.508.777,00
Pessoal Ativo	153.675.592,27	85.005.065,95	87.527.228,28	88.934.971,33	89.027.422,05	92.237.285,17	116.691.739,64	98.373.146,96	98.994.285,86	111.013.973,48	117.783.114,81	100.570.068,20	1.239.833.894,00	170.508.777,00
1 - Vencimentos, Vantagens e Outras Despesas Variáveis	95.786.919,22	52.695.068,03	54.313.717,88	55.414.602,60	55.480.493,75	58.607.599,22	76.662.521,81	62.681.921,65	63.110.492,34	76.312.604,91	83.634.852,01	66.476.375,47	801.177.168,89	144.496.885,00
31900400 Contratação Por Tempo Determinado	8.718.936,34	5.586.604,98	5.668.856,60	5.789.549,13	5.930.882,11	6.063.982,50	8.851.812,64	6.677.897,98	6.627.022,27	8.609.111,32	7.662.764,47	7.208.443,12	83.395.863,46	119.261.600,00
31900800 Outros Benefícios Assistenciais	0,00	200,00	3.420,00	0,00	0,00	0,00	0,00	0,00	0,00	0,00	0,00	0,00	3.620,00	6.000,00
31901100 Vencimentos e Vantagens Fixas Pessoal Civil	79.365.610,46	44.359.849,86	45.762.775,54	44.830.497,02	46.409.744,69	48.267.475,70	65.777.770,94	53.071.688,50	52.553.691,12	52.974.271,33	49.796.748,98	51.727.417,38	634.897.541,52	144.496.885,00
31901600 Outras Despesas Variáveis - Pessoal Civil	909.238,10	792.716,82	702.878,52	944.589,97	949.422,82	899.585,58	927.177,01	867.633,10	801.536,60	938.394,60	851.755,57	937.935,93	10.522.864,62	6.000,00
31904100 Contribuições	0,00	0,00	0,00	0,00	0,00	0,00	0,00	0,00	0,00	0,00	0,00	0,00	0,00	0,00
31904600 Auxílio Alimentação	0,00	0,00	0,00	0,00	0,00	0,00	0,00	0,00	0,00	0,00	0,00	0,00	0,00	0,00
31904900 Auxílio Transporte	0,00	0,00	0,00	0,00	0,00	0,00	0,00	0,00	0,00	0,00	0,00	0,00	0,00	0,00
31909100 Sentenças Judiciais	6.144.074,71	556.820,40	1.001.175,69	2.486.057,82	294.829,59	1.539.751,05	110.268,39	773.342,69	1.708.957,98	12.852.388,70	23.190.081,17	4.855.459,40	55.513.207,59	6.000,00
31909200 Despesas Exercícios Anteriores	0,00	187.301,74	72.581,47	-3.340,92	7.200,00	0,00	0,00	2.040,62	0,00	0,00	0,00	0,00	265.782,91	6.000,00
31909300 Indenizações e Restituições	88.856,75	1.380,44	0,00	22.545,19	34.986,40	58.064,02	11.871,62	18.002,96	7.153,89	34.819,16	7.182,58	36.060,73	320.923,74	6.000,00
31909400 Indenizações e Restituições Trabalhistas	124.641,85	1.188.592,35	957.545,89	1.071.474,36	1.537.847,23	1.415.787,04	757.361,53	857.636,67	1.068.426,87	653.790,51	1.682.288,23	1.321.802,73	12.637.195,26	6.000,00
31909600 Ressarcimento de Despesas Pessoal Requisitado	435.561,01	21.601,44	144.484,17	273.230,03	315.580,91	362.953,33	226.259,68	413.679,13	343.703,61	249.829,29	444.031,01	389.256,18	3.620.169,79	6.000,00
2 - Obrigações Patronais	57.888.673,05	32.309.997,92	33.213.510,40	33.520.368,73	33.546.928,30	33.629.685,95	40.029.217,83	35.691.225,31	35.883.793,52	34.701.368,57	34.148.262,80	34.093.692,73	438.656.725,11	22.110.992,00
31901300 Obrigações Patronais	8.084.187,45	3.559.476,63	4.251.316,07	4.436.994,34	4.761.411,68	4.626.312,74	4.037.143,66	5.325.588,50	5.974.344,51	4.974.685,36	5.347.033,68	5.266.898,38	60.645.393,00	22.110.992,00
31911300 Obrigações Patronais	49.391.060,54	28.269.778,50	28.548.769,68	28.575.699,09	28.274.342,66	28.495.697,91	35.484.398,87	29.846.310,56	29.413.424,66	29.219.007,91	28.293.553,82	28.319.119,05	372.131.163,25	6.000,00
31919200 Despesas de Exercícios Anteriores	413.425,06	480.742,79	413.424,65	507.675,30	511.173,96	507.675,30	507.675,30	519.326,25	496.024,35	507.675,30	507.675,30	507.675,30	5.880.168,86	6.000,00
0000000 Obrigações Patronais não passaram p/ Exe. Orç. LC 173 RPPS PP	0,00	0,00	0,00	0,00	0,00	0,00	0,00	0,00	0,00	0,00	0,00	0,00	0,00	6.000,00
31901309 Plano de Assistência Médica e/ou Odontológico.(-)	0,00	0,00	0,00	0,00	0,00	0,00	0,00	0,00	0,00	0,00	0,00	0,00	0,00	6.000,00
3 - Pessoal Inativos e Pensionistas	45.281.850,90	27.047.130,18	28.468.397,97	27.574.378,51	28.452.950,60	29.415.525,38	37.592.261,74	39.783.052,73	32.219.597,39	24.089.129,86	30.047.331,61	30.135.837,83	380.107.444,70	6.000,00
31900100 Aposentadorias, Reserva Remunerada e Reformas	41.309.583,31	24.564.337,40	26.005.581,38	25.115.548,56	25.886.743,94	26.781.032,74	34.318.849,79	36.945.898,67	29.314.794,16	21.123.455,86	27.354.933,86	27.422.954,52	346.143.714,19	6.000,00
31900300 Pensões	3.972.267,59	2.482.792,78	2.462.816,59	2.458.829,95	2.566.206,66	2.634.492,64	3.273.411,95	2.837.154,06	2.965.674,00	2.692.397,75	2.712.883,31	33.963.730,51	6.000,00	
4 - Outras Despesas de Pessoal Deco.de Ct.Terceiriz.(§1º, art.18 da LRF)	11.739.570,22	145.014,06	5.919.319,75	8.844.252,42	6.870.506,18	8.885.733,98	6.603.945,93	9.141.413,54	8.400.156,22	5.555.120,45	7.805.417,93	9.272.098,01	89.182.548,69	3.900,00
DESPESAS NÃO COMPUTADAS (II)(§1º do art. 19 da LRF)	40.181.812,10	28.129.217,92	33.094.385,41	30.543.248,95	29.752.104,29	31.986.292,30	28.174.756,99	43.921.859,40	33.455.399,75	34.344.587,71	47.139.301,73	27.492.975,25	420.222.402,79	6.000,00
Indenização p/ Demissão e Incentivos à Demissão Vol. e Dedu. Constitucionais	124.641,85	1.188.592,35	3.483.425,89	4.191.066,36	4.063.727,23	3.976.587,04	3.278.561,53	3.356.094,46	3.576.426,87	3.015.214,69	4.118.236,75	3.736.037,47	38.108.612,49	6.000,00
Decorrentes de Decisão Judicial	6.120.269,73	556.820,40	985.300,18	2.444.560,23	287.322,10	1.531.845,26	81.191,97	744.094,37	1.678.158,38	12.852.388,70	23.173.421,89	4.847.470,22	55.302.843,43	6.000,00
Despesas de Exercícios Anteriores de período ao da apuração	413.425,06	668.044,53	486.066,12	504.334,38	518.373,96	507.675,30	507.675,30	521.366,87	496.024,35	507.675,30	507.675,30	507.675,30	5.880.168,86	6.000,00
Inativos e Pensionistas com Recursos Vinculados	33.523.475,46	25.715.760,64	28.139.653,22	23.403.287,98	24.882.681,00	25.970.184,70	24.307.328,19	39.300.303,70	27.704.790,15	17.969.309,02	19.339.967,79	18.401.792,26	320.664.995,10	6.000,00
DESPESA LÍQUIDA COM PESSOAL (III) = (I-II)	170.515.201,29	84.067.992,27	88.820.560,59	94.810.353,31	94.598.774,54	98.552.252,23	132.713.190,32	103.375.753,83	106.158.639,72	106.313.636,08	108.496.562,62	112.485.028,79	1.288.901.484,60	170.508.777,00

Especificação	dez/22	jan/23	fev/23	mar/23	abr/23	mai/23	jun/23	jul/23	ago/23	set/23	out/23	nov/23	TOTAL
Apuração despesas Inativos e Pensionistas com Rec. Vinculados	45.305.655,88	27.047.130,18	28.484.273,48	27.615.876,10	28.460.458,09	29.423.431,17	37.621.338,16	39.812.301,05	32.250.396,99	24.089.129,86	30.063.990,89	30.143.827,01	380.317.808,86
31900100 Aposentadorias, Reserva Remunerada e Reformas	41.309.583,31	24.564.337,40	26.005.581,38	25.115.548,56	25.886.743,94	26.781.032,74	34.318.849,79	36.945.898,67	29.314.794,16	21.123.455,86	27.354.933,86	27.422.954,52	346.143.714,19
31900300 Pensões	3.972.267,59	2.482.792,78	2.462.816,59	2.458.829,95	2.566.206,66	2.634.492,64	3.273.411,95	2.837.154,06	2.965.674,00	2.692.397,75	2.712.883,31	33.963.730,51	6.000,00
31909100 Sentenças Judiciais	23.804,98	0,00	15.875,51	41.497,59	7.507,49	7.905,79	29.076,42	29.248,32	30.799,60	0,00	16.659,28	7.989,18	210.364,16
(-) APORTE FINANCEIRO	11.782.180,42	1.331.369,54	344.620,26	4.212.588,12	3.577.777,09	3.453.246,47	13.314.009,97	511.997,35	4.544.055,56	6.119.820,84	4.765.821,35	5.695.326,79	59.652.813,76
Inativos e Pensionistas com Recursos Vinculados	33.523.475,46	25.715.760,64	28.139.653,22	23.403.287,98	24.882.681,00	25.970.184,70	24.307.328,19	39.300.303,70	27.706.341,43	17.969.309,02	25.298.169,54	24.448.500,22	320.664.995,10

APURAÇÃO DO CUMPRIMENTO DO LIMITE LEGAL		VALOR	% SOBRE RCL AJUSTADA
RECEITA CORRENTE LÍQUIDA - RCL (IV)		2.544.960.250,20	-
(-) Transferências obrigatórias da União relativas às emendas individuais (art.166-A, §1º da CF) (V)		5.668.152,00	
(-) Transferências obrigatórias da União relativas às emendas de bancada (art.166 §16 da CF) (VI)		27.738.720,00	
= RECEITA CORRENTE LÍQUIDA AJUSTADA PARA CÁLCULO DOS LIMITES DA DESPESA COM PESSOAL (VII)=(IV - V - VI)		2.511.553.378,20	
DESPESA TOTAL COM PESSOAL - DTP (VIII) = (IIIa+IIIb)		1.289.071.993,37	51,33%
LIMITE MÁXIMO (IX) (Incisos I, II, III art. 20 da LRF)		1.506.932.026,92	60,00%
LIMITE PRUDENCIAL (X) = (0,95 X IX) (parágrafo único do art.22 da LRF)		1.431.585.425,57	57,00%
LIMITE ALERTA (XI) = (0,90 X IX)(inciso II do §1º do art.59 da LRF)		1.356.238.824,23	54,00%





ESTADO DE SERGIPE
PREFEITURA MUNICIPAL DE ARACAJU

**LEI COMPLEMENTAR N.º 163
DE 20 DE DEZEMBRO DE 2017**

Dispõe sobre a contribuição previdenciária suplementar patronal do Município de Aracaju para a instituição de Plano de Amortização do Déficit Técnico Atuarial do Fundo Financeiro do Regime Próprio de Previdência Social dos Servidores do Município de Aracaju, e dá providências correlatas.

O PREFEITO DO MUNICÍPIO DE ARACAJU:

Faço saber que a Câmara Municipal aprovou, e eu sanciono a seguinte Lei Complementar:

Art. 1º O déficit técnico atuarial do Fundo Financeiro do Regime Próprio de Previdência Social dos Servidores do Município de Aracaju será equalizado anualmente através da Alíquota Patronal Suplementar devida pelos Poderes Executivo e Legislativo deste Município, observados os parâmetros da Portaria n.º 403, de 10 de dezembro de 2008, e suas alterações posteriores, do Ministério da Previdência Social.

Art. 2º A apuração do déficit técnico atuarial do RPPS dar-se-á por estudos atuariais realizados em conformidade com os regulamentos expedidos pelo Ministério da Previdência Social, buscando o reequilíbrio financeiro e atuarial do RPPS.

Art. 3º Os Poderes Legislativo e Executivo, arcarão com uma contribuição previdenciária suplementar incidente sobre a mesma base de cálculo das contribuições previdenciárias dos servidores ativos vinculados ao Fundo Financeiro do Regime Próprio de Previdência Social dos Servidores do Município de Aracaju, inclusive sobre a gratificação natalina, a ser repassada ao Instituto de Previdência dos Servidores Públicos do Município de Aracaju - ARACAJUPREVIDÊNCIA, mensalmente, sendo que para o exercício de 2018 a contribuição suplementar é de 166,96% (cento e sessenta e seis inteiros e noventa e seis centésimos por cento).

Art. 4º A contribuição patronal suplementar dos anos subsequentes será determinada nas reavaliações atuariais.



ESTADO DE SERGIPE
PREFEITURA MUNICIPAL DE ARACAJU

**LEI COMPLEMENTAR N.º 163
DE 20 DE DEZEMBRO DE 2017**

Art. 5º Esta Lei Complementar entra em vigor na data de sua publicação.

Art. 6º Revogam-se as disposições em contrário.

Aracaju, 20 de dezembro de 2017; 196º da Independência, 129º da República e 162º da Emancipação Política do Município.

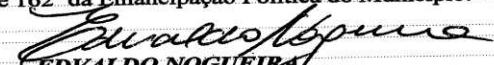
EDVALDO NOGUEIRA
PREFEITO DE ARACAJU

Jeferson Dantas Passos
Secretário Municipal da Fazenda

Augusto Fábio Oliveira dos Santos
Secretário Municipal do Planejamento, Orçamento e Gestão

Carlos Roberto da Silva
Secretário Municipal de Governo

NOVA ALÍQUOTA JUNHO/23 PARA O EXERCÍCIO DE 2023 PARA A CONTRIBUIÇÃO PATRONAL SUPLEMENTAR RPPS - PLANO FINANCEIRO 510,51%

i) Plano de custeio a ser implementado e medidas para manutenção do equilíbrio financeiro e atuarial.

Como as alíquotas de contribuição praticadas atualmente são superiores ao Custo Normal apurado e há decisão judicial permitindo a manutenção das alíquotas de contribuição dos segurados, sugerimos então, que o Plano de Custeio seja mantido, como a seguir:

- contribuições mensais dos servidores ativos: 11,00%, incidentes sobre a remuneração de contribuição;
- contribuições mensais dos servidores aposentados e pensionistas: 11,00%; sobre a parcela das aposentadorias que excede o teto de benefício do RGPS;
- contribuições mensais dos aposentados e pensionistas portadores de doenças incapacitantes: 11,00%; sobre a parcela das aposentadorias que excede o dobro do teto de benefício do RGPS; e
- **contribuições mensais do Município: 22,00%** sobre a remuneração de contribuição dos servidores ativos à título de Custo Normal.
- **Contribuição Patronal Suplementar: 510,51%** sobre a remuneração de contribuição dos servidores ativos do Fundo Financeiro, apurada com base na projeção da insuficiência financeira para o ano de 2022.



VERIFICAÇÃO DAS ASSINATURAS



Código para verificação: 1616-FF49-9DCB-4CB8

Este documento foi assinado digitalmente pelos seguintes signatários nas datas indicadas:

- ✓ ANTONIO SILVA ROCHA (CPF 171.XXX.XXX-72) em 04/12/2023 10:48:00 (GMT-03:00)
Papel: Parte
Emitido por: Sub-Autoridade Certificadora 1Doc (Assinatura 1Doc)

Para verificar a validade das assinaturas, acesse a Central de Verificação por meio do link:

<https://aracaju.1doc.com.br/verificacao/1616-FF49-9DCB-4CB8>