

FOLHA DE PAGAMENTO 2023



ARACAJU
Cuidando da cidade para as pessoas

AGOSTO 2023



ARACAJU
Proteger a vida e cuidar da cidade

PREFEITO DE ARACAJU
Edvaldo Nogueira

SECRETÁRIO MUNICIPAL DA FAZENDA
Jeferson Dantas Passos

SECRETÁRIO MUN. DE PLANEJAMENTO, ORÇAMENTO E GESTÃO
Augusto Fábio Oliveira dos Santos

COORDENADOR GERAL EXECUÇÃO ORÇ.FINANCEIRA - SEMFAZ
Antonio Silva Rocha

COORDENADORA GERAL DE GESTÃO PESSOAL -COGGP - SEPMG
Fernanda Feitosa Moura

COORDENADORA GERAL OPERAÇÕES CONTÁBEIS - SEMFAZ
Rafaela dos Santos Pereira

COORDENADORIA DE OPERAÇÕES BANCÁRIAS - SEMFAZ
Antonio Agripino de Carvalho Santos

COORDENADOR GERAL DE CONTROLE DE SISTEMA - SEMFAZ
Antonio Marcos de Oliveira

ASSESSORIA DE COMUNICAÇÃO - ASCOM
LUIZA SAMPAIO

Apresentação

Apresentamos a Folha de Pagamento Consolidada da Administração Direta e Indireta do mês de Agosto de 2023, da Prefeitura de Aracaju.

Aracaju, 31 de Agosto de 2023



ESTADO DE SERGIPE
PREFEITURA MUNICIPAL DE ARACAJU

PAINEL

FOLHA DE PAGAMENTO CONSOLIDADA DA PREFEITURA DE ARACAJU - AGOSTO/2023

R\$ 89.922.454 100%

QTD 16.907 100%

Cargo em Comissão	9.734.793	10,8%	Cargo em Comissão	2.312	13,7%
Estatutário com CC	1.596.318	1,8%	Estatutário com CC	95	0,6%
Estatutário Sem CC	35.990.281	40,0%	Estatutário Sem CC	5.146	30,4%
Requisitados/Contrato com CC	464.324	0,5%	Requisitados/Contrato com CC	54	0,3%
Requisitados/Contrato sem CC	867.202	1,0%	Requisitados/Contrato sem CC	156	0,9%
Contratação Temporária	6.656.302	7,4%	Contratação Temporária	1.720	10,2%
A Disposição	38.971	0,0%	A Disposição	7	0,0%
Estágio/Aprendiz	526.770	0,6%	Estágio/Aprendiz	791	4,7%
Municipalizado	13.948	0,0%	Municipalizado	11	0,1%
Ação Judicial	39.125	0,0%	Ação Judicial	13	0,1%
Pensão	348.078	0,4%	Pensão	394	2,3%
CLT	1.410.870	1,6%	CLT	292	1,7%
Pensão Falecimento	2.920.677	3,2%	Pensão Falecimento	973	5,8%
Inativos	29.314.794	32,6%	Inativos	4.943	29,2%

FONTE:SEPLUG/SEMFAZ-COGOEF

EMISSION: 29/08/2023 09H00

NOTA: FOLHA SEM OBRIGAÇÕES PATRONAIS PREVIDENCIÁRIAS



ESTADO DE SERGIPE
PREFEITURA MUNICIPAL DE ARACAJU



FOLHA DE PAGAMENTO DA PREFEITURA

VÍNCULO	JAN	FEV	MAR	ABR	MAI	JUN	JUL	AGO	SET	OUT	NOV	DEZ	TOTAL	MÉDIA
Cargo em Comissão	8.108.268	7.857.657	8.087.748	8.351.763	8.562.823	10.660.857	9.769.848	9.734.793	0	0	0	0	71.133.757	8.891.774
Estatutário com CC	1.532.173	1.703.423	1.597.885	1.626.701	1.764.119	2.217.125	1.666.764	1.596.318	0	0	0	0	13.704.507	1.713.063
Estatutário Sem CC	33.133.675	31.055.237	30.522.595	31.761.036	33.101.522	47.500.726	36.388.659	35.990.281	0	0	0	0	279.453.732	34.931.716
Requisitados/Contrato com CC	461.723	439.760	415.563	406.064	383.801	491.228	435.277	464.324	0	0	0	0	3.497.741	437.223
Requisitados/Contrato sem CC	694.111	797.329	685.844	681.675	808.119	804.903	816.319	867.202	0	0	0	0	6.155.502	769.448
Contratação Temporaria	5.656.415	5.704.018	5.830.020	5.990.062	6.130.824	8.930.639	6.735.911	6.656.302	0	0	0	0	51.634.193	6.454.215
A Disposição	43.260	41.569	40.880	38.632	39.013	43.587	39.129	38.971	0	0	0	0	325.040	40.629
Estágio/Aprendiz	378.373	393.183	400.496	415.570	420.512	572.239	505.727	526.770	0	0	0	0	3.612.871	451.609
Municipalizado	13.182	12.747	12.754	15.314	13.441	17.760	0	13.948	0	0	0	0	99.146	12.348
Ação Judicial	28.553	32.025	31.455	30.464	34.881	42.063	54.067	39.125	0	0	0	0	292.632	36.579
Pensão	311.502	317.617	314.381	342.226	331.078	403.626	370.178	348.078	0	0	0	0	2.738.687	342.336
CLT	1.436.897	1.291.028	1.369.514	1.307.385	1.301.916	1.561.305	1.394.769	1.410.870	0	0	0	0	11.073.684	1.380.222
Pensão Falecimento	2.493.624	2.474.516	2.471.397	2.578.976	2.647.710	3.288.086	2.852.963	2.920.677	0	0	0	0	21.727.948	2.754.499
Inativos	24.564.337	25.541.473	25.115.549	25.972.309	26.695.468	34.318.850	28.752.953	29.314.794	0	0	0	0	220.275.732	27.534.464
TOTAL	78.856.093	77.661.582	76.896.082	79.518.177	82.235.228	110.852.994	89.782.564	89.922.454	0	0	0	0	685.725.174	85.714.448

FONTE: SEPLOG/SEMFAZ-COGOE

EMIÇÃO: 29/08/2023 09H00





QUANTITATIVO DA FOLHA DE PAGAMENTO DA PREFEITURA

VÍNCULO	JAN	FEV	MAR	ABR	MAI	JUN	JUL	AGO	SET	OUT	NOV	DEZ	TOTAL	MÉDIA
Cargo em Comissão	2.236	2.246	2.265	2.294	2.277	2.259	2.304	2.312	0	0	0	0	18.193	2.274,14
Estatutário com CC	117	121	120	119	116	115	97	95	0	0	0	0	900	112,50
Estatutário Sem CC	5.222	5.228	5.205	5.189	5.178	5.166	5.184	5.146	0	0	0	0	41.518	5.190,38
Requisitados/Contrato com CC	56	53	52	52	52	52	53	54	0	0	0	0	424	53,00
Requisitados/Contrato sem CC	159	163	161	171	162	157	156	156	0	0	0	0	1.285	160,63
Contratação Temporaria	1.754	1.784	1.856	1.856	1.803	1.729	1.687	1.720	0	0	0	0	14.189	1.773,63
A Disposição	8	8	7	7	7	7	7	7	0	0	0	0	58	7,25
Estágio/Aprendiz	653	646	672	701	704	700	745	791	0	0	0	0	5.612	701,50
Municipalizado	12	11	11	12	12	12	0	11	0	0	0	0	81	10,13
Ação Judicial	13	13	13	13	13	13	13	13	0	0	0	0	104	13,00
Pensão	408	406	404	402	396	399	393	394	0	0	0	0	3.202	400,25
CLT	307	307	305	303	293	292	292	292	0	0	0	0	2.391	298,88
Pensão Falecimento	954	955	950	954	963	963	969	973	0	0	0	0	7.681	960,13
Inativos	4.880	4.895	4.900	4.900	4.899	4.899	4.921	4.943	0	0	0	0	39.237	4.902,13
TOTAL	16.779	16.836	16.921	16.973	16.875	16.763	16.821	16.907	0	0	0	0	134.875	16.859,38

FONTE: SEPLOG/SEMFAZ-COGOFF

EMISSÃO: 29/08/2023 09H01



GRÁFICO DA FOLHA DE PAGAMENTO DA PREFEITURA

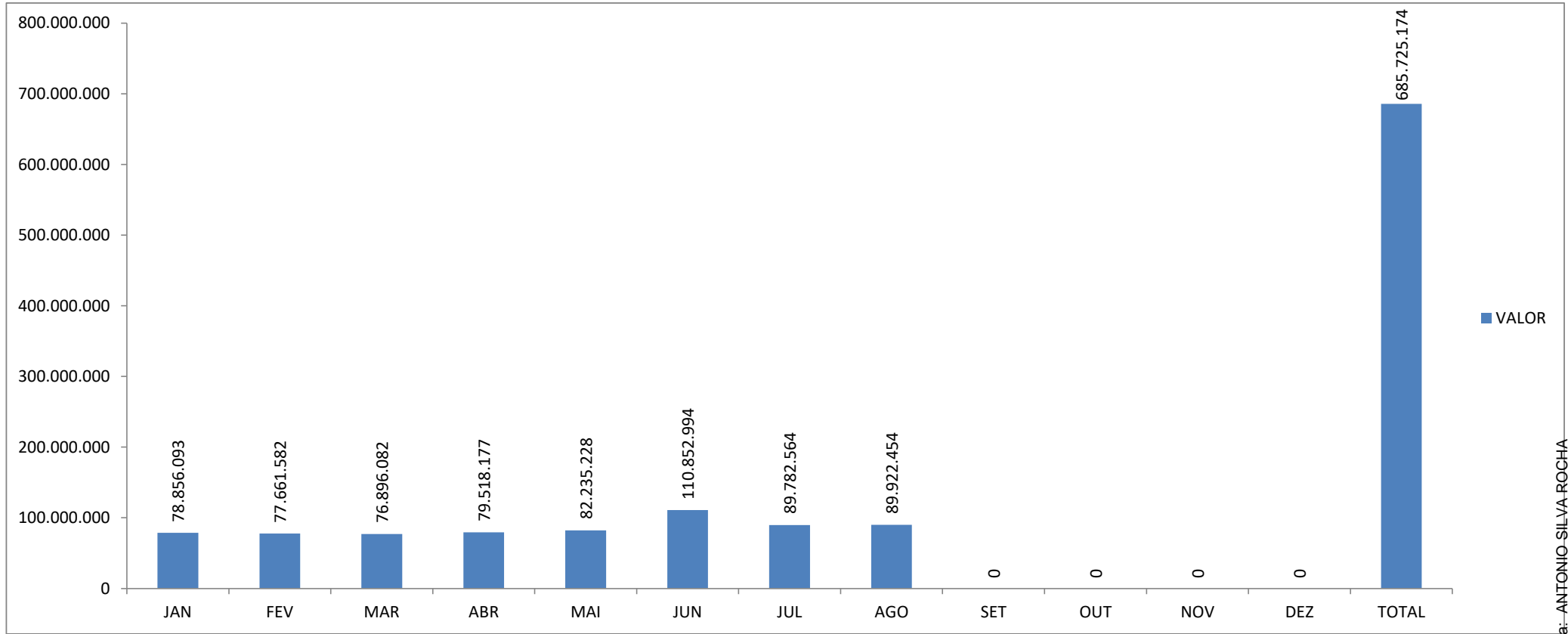

FONTE: SEPLOG/SEMFAZ-COGOEF

EMIÇÃO: 29/08/2023 09H00





MÉDIA SALARIAL DA PREFEITURA DE ARACAJU

VÍNCULO	JAN	FEV	MAR	ABR	MAI	JUN	JUL	AGO	SET	OUT	NOV	DEZ	TOTAL
Cargo em Comissão	3.626	3.499	3.571	3.641	3.761	4.719	4.240	4.211	#DIV/0!	#DIV/0!	#DIV/0!	#DIV/0!	3.910
Estatutário com CC	13.095	14.078	13.316	13.670	15.208	19.279	17.183	16.803	#DIV/0!	#DIV/0!	#DIV/0!	#DIV/0!	15.227
Estatutário Sem CC	6.345	5.940	5.864	6.121	6.393	9.195	7.019	6.994	#DIV/0!	#DIV/0!	#DIV/0!	#DIV/0!	6.731
Requisitados/Contrato com CC	8.245	8.297	7.992	7.809	7.381	9.447	8.213	8.599	#DIV/0!	#DIV/0!	#DIV/0!	#DIV/0!	8.249
Requisitados/Contrato sem CC	4.365	4.892	4.260	3.986	4.988	5.127	5.233	5.559	#DIV/0!	#DIV/0!	#DIV/0!	#DIV/0!	4.790
Contratação Temporaria	3.225	3.197	3.141	3.227	3.400	5.165	3.993	3.870	#DIV/0!	#DIV/0!	#DIV/0!	#DIV/0!	3.639
A Disposição	5.407	5.196	5.840	5.519	5.573	6.227	5.590	5.567	#DIV/0!	#DIV/0!	#DIV/0!	#DIV/0!	5.604
Estágio/Aprendiz	579	609	596	593	597	817	679	666	#DIV/0!	#DIV/0!	#DIV/0!	#DIV/0!	644
Municipalizado	1.098	1.159	1.159	1.276	1.120	1.480	#DIV/0!	1.268	#DIV/0!	#DIV/0!	#DIV/0!	#DIV/0!	1.224
Ação Judicial	2.196	2.463	2.420	2.343	2.683	3.236	4.159	3.010	#DIV/0!	#DIV/0!	#DIV/0!	#DIV/0!	2.814
Pensão	763	782	778	851	836	1.012	942	883	#DIV/0!	#DIV/0!	#DIV/0!	#DIV/0!	855
CLT	4.680	4.205	4.490	4.315	4.443	5.347	4.777	4.832	#DIV/0!	#DIV/0!	#DIV/0!	#DIV/0!	4.631
Pensão Falecimento	2.614	2.591	2.601	2.703	2.749	3.414	2.944	3.002	#DIV/0!	#DIV/0!	#DIV/0!	#DIV/0!	2.829
Inativos	5.034	5.218	5.126	5.300	5.449	7.005	5.843	5.931	#DIV/0!	#DIV/0!	#DIV/0!	#DIV/0!	5.614
TOTAL	4.700	4.613	4.544	4.685	4.873	6.613	5.338	5.319	#DIV/0!	#DIV/0!	#DIV/0!	#DIV/0!	5.084

FONTE: SEPLOG/SEMFAZ-COGOE

EMISSÃO: 29/08/2023 09H00



ESTADO DE SERGIPE
PREFEITURA MUNICIPAL DE ARACAJU



GRÁFICO DO RANQUE DA MÉDIA SALARIAL DA PREFEITURA DE ARACAJU EM REAIS

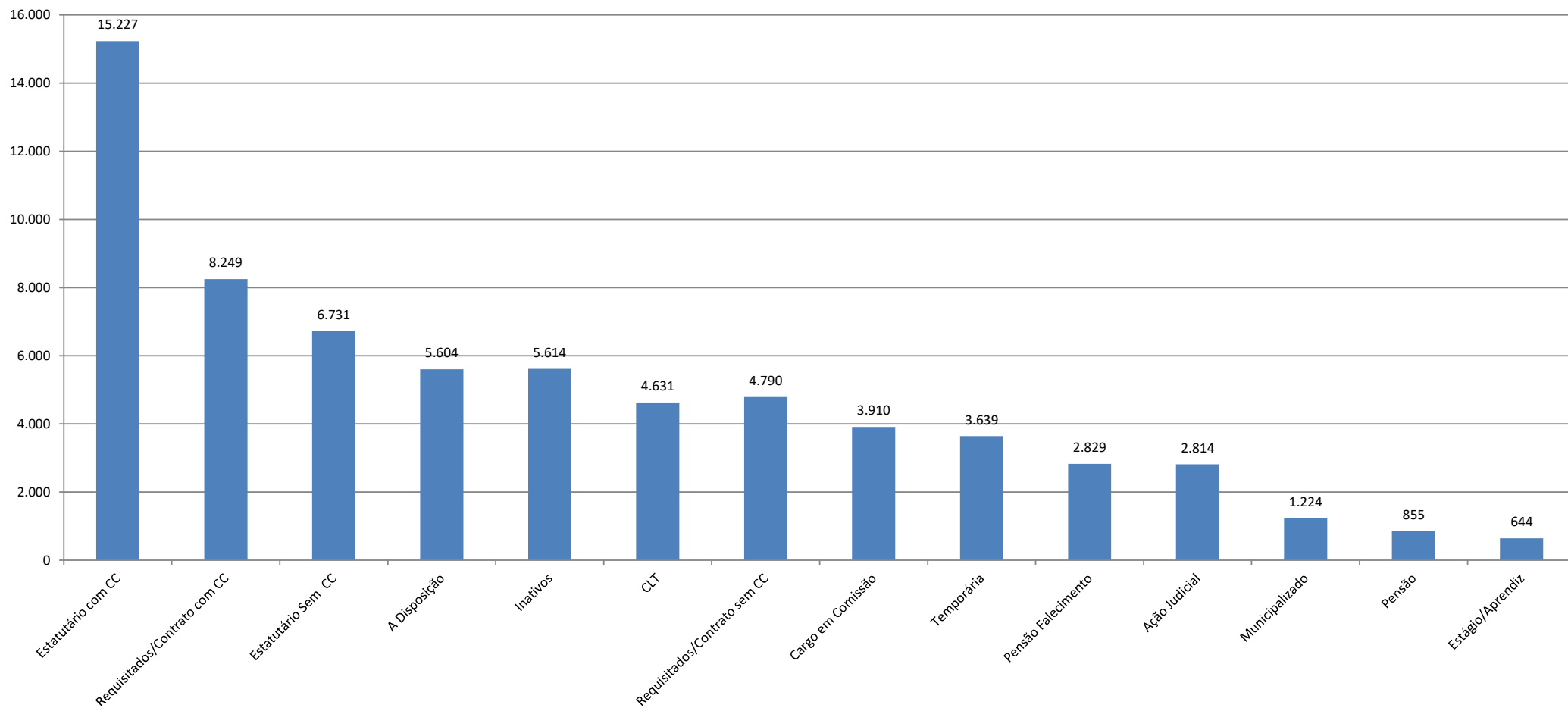

FONTE: SEPLOG/SEMFAZ-COGOEUF

EMIÇÃO: 29/08/2023 09H00

Assinado por 1 pessoa: ANTONIO SILVA ROCHA
Para verificar a validade das assinaturas, acesse <https://aracaju.1doc.com.br/verificacao/5BA3-71C6-3CDF-9184>

o código 5BA3-71C6-3CDF-9184





ESTADO DE SERGIPE
PREFEITURA MUNICIPAL DE ARACAJU



PODER EXECUTIVO

Gráfico 1 Comparativo da RCL X DBP EM 12 MESES



Gráfico Comparativo da RCL-AJUSTA X DLP EM 12 MESES



FONTE: SEMFAZ-COGOEJF

EMIÇÃO: 04/09/2023 09H36

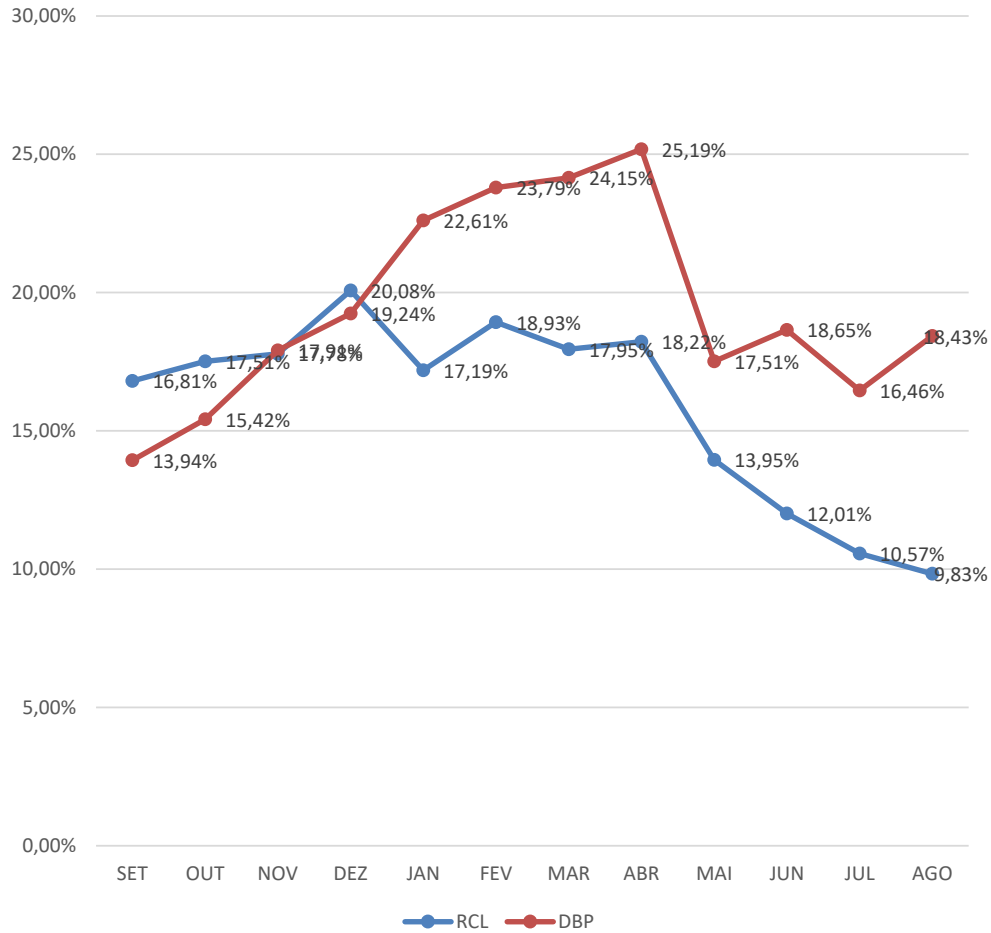
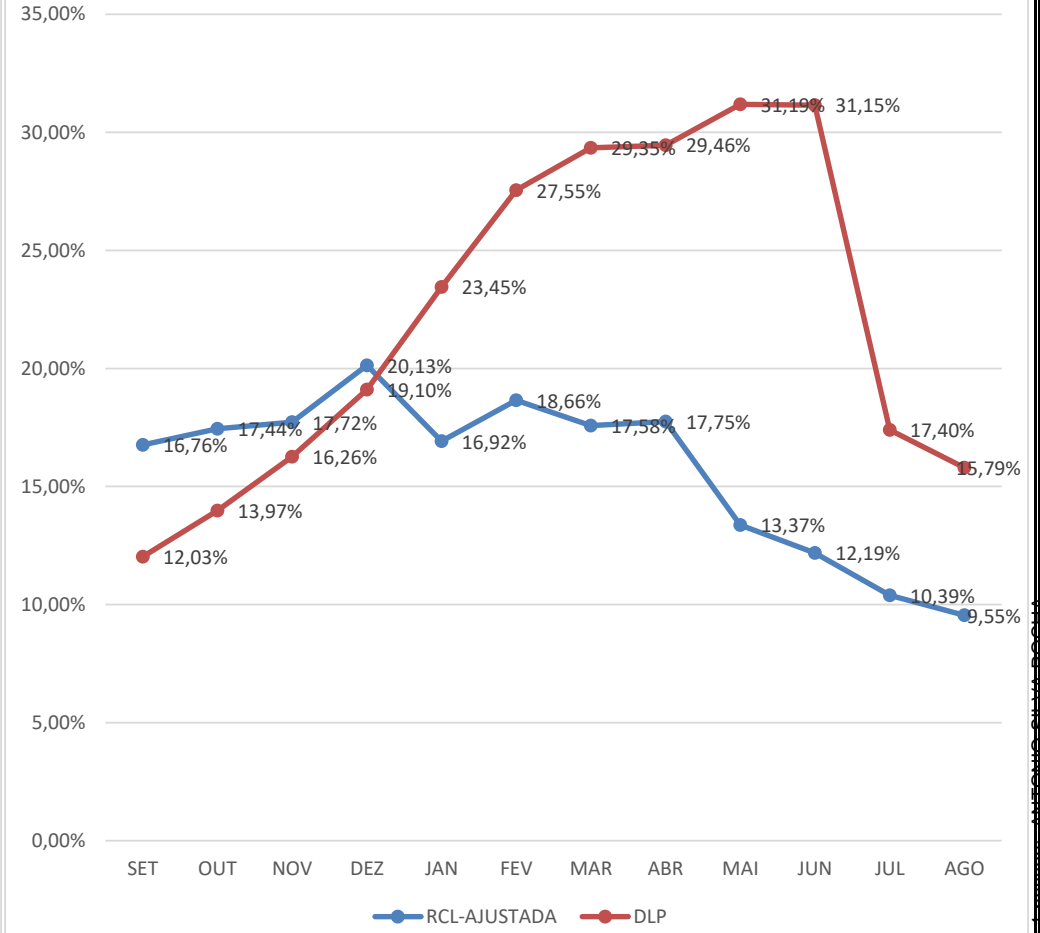



ÓRGÃO	VÍNCULO	VALOR	QTD	%VALOR		%QTD	
GABINETE DO PREFEITO	Cargo em Comissão	104.374,23	10	74,19%	87,20%	58,82%	64,75%
	Estatutário com CC	18.305,38	1	13,01%	-	5,88%	-
	Estatutário Sem CC	10.108,95	4	7,19%	7,19%	400,00%	400,00%
	Requisitados/Contrato com CC	7.572,02	1	5,38%	-	5,88%	5,88%
	Pensão	328,06	1	0,23%	0,23%	5,88%	5,88%
	TOTAL	140.688,64	17	100,00%	100,00%	100,00%	100,00%
SECRETARIA MUNICIPAL DO DESENVOL. ECONÔMICO E INOVAÇÃO	Cargo em Comissão	74.002,50	14	100,00%	100,00%	100,00%	100,00%
TOTAL	74.002,50	14	100,00%	100,00%	100,00%	100,00%	
SECRETARIA MUNICIPAL DA ARTICULAÇÃO P. E RELAÇÕES INSTITUCIONAIS	Cargo em Comissão	46.078,23	6	100,00%	100,00%	100,00%	100,00%
TOTAL	46.078,23	6	100,00%	100,00%	100,00%	100,00%	
SECRETARIA MUNICIPAL DE GOVERNO	Cargo em Comissão	425.106,22	86	75,58%	92,80%	79,63%	87,96%
Estatutário com CC	5.393,34	1	0,96%	-	0,93%	-	
Estatutário Sem CC	35.624,90	8	6,33%	6,33%	7,41%	17,56%	
Requisitados/Contrato com CC	91.440,87	8	16,26%	-	7,41%	-	
Requisitados/Contrato sem CC	2.246,86	1	0,40%	0,40%	0,93%	0,93%	
Estágio/Aprendiz	527,98	1	0,09%	0,09%	0,93%	0,93%	
Pensão	2.097,48	3	0,37%	0,37%	2,78%	2,78%	
TOTAL	562.437,65	108	100,00%	100,00%	100,00%	100,00%	
FUNCAJU - PESSOAL A DISP.	Estatutário Sem CC	2.483,85	1	100,00%	100,00%	100,00%	100,00%
TOTAL	2.483,85	1	100,00%	100,00%	100,00%	100,00%	
PROCURADORIA GERAL DO MUNICÍPIO	Cargo em Comissão	332.213,32	79	18,54%	48,44%	56,03%	66,67%
Estatutário com CC	522.994,91	14	29,18%	-	9,93%	-	
Estatutário Sem CC	905.136,34	29	50,51%	50,51%	20,57%	32,36%	
Requisitados/Contrato com CC	12.779,08	1	0,71%	-	0,71%	-	
Contratação Temporária	0,00	0	0,00%	-	0,00%	-	
Estágio/Aprendiz	11.159,99	16	0,62%	0,62%	11,35%	13,33%	
Pensão	7.755,78	2	0,43%	0,43%	1,42%	1,67%	
TOTAL	1.792.039,42	141	100,00%	100,00%	100,00%	100,00%	



ESTADO DE SERGIPE
PREFEITURA MUNICIPAL DE ARACAJU

FOLHA DE PAGAMENTO POR ÓRGÃO
MÊS: AGOSTO/2023

ÓRGÃO	VÍNCULO	VALOR	QTD	%VALOR		%QTD	
CONTROLADORIA GERAL DO MUNICÍPIO	Cargo em Comissão	167.863,40	36	95,07%	99,59%	94,74%	97,37%
	Estatutário com CC	0,00	0	0,00%	-	0,00%	-
	Estatutário Sem CC	0,00	0	0,00%	0,00%	0,00%	0,00%
	Requisitados/Contrato com CC	7.978,51	1	4,52%	-	2,63%	-
	Requisitados/Contrato sem CC	0,00	0	0,00%	-	0,00%	-
	Estágio/Aprendiz	720,00	1	0,41%	0,41%	2,63%	2,63%
	Pensão	0,00	0	0,00%	0,00%	0,00%	0,00%
	TOTAL	176.561,91	38	100,00%	100,00%	100,00%	100,00%
SECRETARIA MUNICIPAL DE COMUNICAÇÃO SOCIAL	Cargo em Comissão	260.237,32	53	92,40%	97,01%	88,33%	90,00%
	Estatutário Sem CC	6.993,50	2	2,48%	2,48%	3,33%	3,33%
	Requisitados/Contrato com CC	12.980,60	1	4,61%	4,61%	1,67%	-
	Requisitados/Contrato sem CC	0,00	0	0,00%	-	0,00%	-
	Estágio/Aprendiz	1.440,00	4	0,51%	0,51%	6,67%	6,67%
	Pensão	0,00	0	0,00%	0,00%	0,00%	0,00%
	TOTAL	281.651,42	60	100,00%	100,00%	100,00%	100,00%
SECRETARIA MUNICIPAL DA FAMÍLIA E DA ASSISTÊNCIA SOCIAL	Cargo em Comissão	985.540,35	302	37,36%	42,90%	40,00%	42,52%
	Estatutário com CC	133.208,09	18	5,05%	-	2,38%	-
	Estatutário Sem CC	1.260.526,48	264	47,78%	48,36%	34,97%	35,63%
	Requisitados/Contrato com CC	12.980,60	1	0,49%	-	0,13%	-
	Requisitados/Contrato sem CC	15.151,65	5	0,57%	-	0,66%	-
	Contratação Temporária	184.169,30	101	0,00%	-	0,00%	-
	Estágio/Aprendiz	34.695,97	49	1,32%	1,32%	6,49%	6,49%
	Ação Judicial	0,00	0	0,00%	0,00%	0,00%	0,00%
	Pensão	11.871,80	15	0,45%	0,45%	1,99%	1,99%
	CLT	0,00	0	0,00%	0,00%	0,00%	0,00%
TOTAL	2.638.144,24	755	100,00%	100,00%	100,00%	100,00%	
SECRETARIA DE AÇÃO SOCIAL - CONSELHOS TUTELARES	Requisitados/Contrato sem CC	77.676,29	32	97,94%	97,94%	86,49%	86,49%
	Pensão	1.633,46	5	2,06%	2,06%	13,51%	13,51%
	TOTAL	79.309,75	37	100,00%	100,00%	100,00%	100,00%





ÓRGÃO	VÍNCULO	VALOR	QTD	%VALOR		%QTD	
SECRETARIA MUNICIPAL DA FAZENDA	Cargo em Comissão	433.461,39	92	19,54%	38,47%	44,23%	51,40%
	Estatutário com CC	398.901,58	13	17,98%	-	6,25%	-
	Estatutário Sem CC	1.309.021,30	40	59,02%	59,02%	19,23%	19,23%
	Requisitados/Contrato com CC	20.867,26	2	0,94%	-	0,96%	-
	Requisitados/Contrato sem CC	0,00	0	0,00%	-	0,00%	-
	Estágio/Aprendiz	38.447,92	56	1,73%	1,73%	26,92%	26,92%
	Pensão	17.411,85	5	0,78%	0,78%	2,40%	2,40%
	TOTAL	2.218.111,30	208	100,00%	100,00%	100,00%	100,00%
SECRETARIA MUNICIPAL DA JUVENTUDE E DO ESP. E LAZER	Cargo em Comissão	246.192,52	64	87,02%	87,02%	72,73%	72,73%
	Estatutário com CC	8.946,61	1	3,16%	-	1,14%	-
	Estatutário Sem CC	15.188,56	3	5,37%	5,37%	3,41%	3,41%
	Requisitados/Contrato sem CC	0,00	0	0,00%	-	0,00%	-
	Contratação Temporária	0,00	0	0,00%	-	0,00%	-
	Estágio/Aprendiz	12.191,99	18	4,31%	4,31%	20,45%	20,45%
	Pensão	394,86	2	0,14%	0,14%	2,27%	2,27%
	TOTAL	282.914,54	88	100,00%	100,00%	100,00%	100,00%
SECRETARIA MUNICIPAL DO MEIO AMBIENTE	Cargo em Comissão	201.087,45	57	45,37%	55,70%	46,34%	50,43%
	Estatutário com CC	45.794,68	5	10,33%	-	4,07%	-
	Estatutário Sem CC	182.571,61	41	41,19%	41,19%	33,33%	33,33%
	Estágio/Aprendiz	13.787,99	20	3,11%	3,11%	16,26%	16,26%
	Pensão	0,00	0	0,00%	0,00%	0,00%	0,00%
	TOTAL	443.241,73	123	100,00%	100,00%	100,00%	100,00%
SECRETARIA MUNICIPAL DO TURISMO	Cargo em Comissão	230.545,52	44	89,13%	91,89%	75,86%	75,86%
	Estatutário Sem CC	13.082,24	2	5,06%	5,06%	3,45%	3,45%
	Requisitados/Contrato com CC	7.155,58	1	2,77%	-	1,72%	-
	Estágio/Aprendiz	6.635,99	10	2,57%	2,57%	17,24%	17,24%
	Pensão	1.255,03	1	0,49%	0,49%	1,72%	1,72%
	TOTAL	258.674,36	58	100,00%	100,00%	100,00%	100,00%

Aracaju, 11 de Agosto de 2023. Assessoria Anticipada de Pagamentos - Aracaju, Sergipe. Documento em PDF nº 91184. Verificar em: https://aracaju.sergipe.gov.br/portal/aracaju/5BA3-71C6-3CDF-9184



FOLHA DE PAGAMENTO POR ÓRGÃO
MES: AGOSTO/2023

ÓRGÃO	VÍNCULO	VALOR	QTD	%VALOR		%QTD	
SECRETARIA MUN. DO PLANEJAMENTO ORÇAMENTO E GESTÃO	Cargo em Comissão	752.442,72	162	68,10%	80,05%	67,78%	72,80%
	Estatutário com CC	96.677,68	7	8,75%	-	2,93%	-
	Estatutário Sem CC	180.838,30	28	16,37%	16,37%	11,72%	11,72%
	Requisitados/Contrato com CC	35.330,03	5	3,20%	-	2,09%	-
	Requisitados/Contrato sem CC	0,00	0	0,00%	-	0,00%	-
	Contratação Temporária	0,00	0	0,00%	-	0,00%	-
	Estágio/Aprendiz	17.552,66	24	1,59%	1,59%	10,04%	10,04%
	Pensão	6.553,65	4	0,59%	0,59%	1,67%	1,67%
	CLT	0,00	0	0,00%	0,00%	0,00%	0,00%
	Pensão Falecimento	15.439,51	9	1,40%	1,40%	3,77%	3,77%
TOTAL		1.104.834,55	239	100,00%	100,00%	100,00%	100,00%
SECRETARIA MUNICIPAL DA EDUCAÇÃO - MDE	Cargo em Comissão	685.764,29	194	30,66%	44,02%	31,09%	34,40%
	Estatutário com CC	188.473,14	12	8,43%	-	1,92%	-
	Estatutário Sem CC	838.685,73	82	37,49%	46,48%	13,14%	16,00%
	Requisitados/Contrato com CC	110.348,84	9	4,93%	-	1,44%	-
	Requisitados/Contrato sem CC	200.903,33	18	8,98%	-	2,88%	-
	Contratação Temporária	0,00	0	0,00%	-	0,00%	-
	Estágio/Aprendiz	206.551,08	304	9,23%	9,23%	48,72%	48,72%
	Pensão	6.108,26	5	0,27%	0,27%	0,80%	0,80%
	CLT	0,00	0	0,00%	0,00%	0,00%	0,00%
	TOTAL		2.236.834,67	624	100,00%	100,00%	100,00%
SECRETARIA MUNICIPAL DA EDUCAÇÃO - ADM. GERAL	Estatutário com CC	43.787,17	7	7,45%	7,45%	3,80%	3,80%
	Estatutário Sem CC	537.946,94	162	91,50%	91,50%	88,04%	88,04%
	Requisitados/Contrato sem CC	0,00	0	0,00%	-	0,00%	-
	Pensão	6.201,84	15	1,05%	1,05%	8,15%	8,15%
	TOTAL		587.935,95	184	100,00%	100,00%	100,00%
SECRETARIA MUNICIPAL DA EDUCAÇÃO - BÁSICA FUNDEB	Estatutário Sem CC	11.872.302,54	1.150	75,06%	76,95%	59,40%	60,90%
	Requisitados/Contrato com CC	0,00	0	0,00%	0,00%	0,00%	0,00%
	Requisitados/Contrato sem CC	298.952,30	30	1,89%	-	1,55%	-
	Contratação Temporária	3.608.280,92	728	22,81%	-	37,60%	-
	Pensão	38.329,98	28	0,24%	0,24%	1,45%	1,45%
TOTAL		15.817.865,74	1.936	100,00%	100,00%	100,00%	100,00%



FOLHA DE PAGAMENTO POR ÓRGÃO
MÊS: AGOSTO/2023

ÓRGÃO	VÍNCULO	VALOR	QTD	%VALOR		%QTD	
AJUPREV - ARACAJU PREVIDÊNCIA	Cargo em Comissão	58.227,34	11	76,96%	89,20%	57,89%	63,10%
	Estatutário com CC	9.261,88	1	12,24%	-	5,26%	-
	Estatutário Sem CC	4.928,96	1	6,51%	6,51%	6,51%	5,26%
	Estágio/Aprendiz	3.240,00	6	4,28%	4,28%	31,58%	31,58%
	TOTAL	75.658,18	19	100,00%	100,00%	100,00%	100,00%
ÓRGÃO	VÍNCULO	VALOR	QTD	%VALOR		%QTD	
PMA/AJUPREV- INATIVOS-DIVERSOS	Pensão	47.868,89	64	0,48%	0,48%	2,60%	2,60%
	Pensão Falecimento	0,00	0	0,00%	0,00%	0,00%	0,00%
	Inativos	9.999.290,28	2.393	99,52%	99,52%	97,40%	97,40%
	TOTAL	10.047.159,17	2.457	100,00%	100,00%	100,00%	100,00%
ÓRGÃO	VÍNCULO	VALOR	QTD	%VALOR		%QTD	
PMA/AJUPREV- INATIVOS-MAGISTÉRIO	Pensão	19.066,26	17	0,14%	0,14%	0,97%	0,97%
	Inativos	13.966.821,85	1.741	99,86%	99,86%	99,03%	99,03%
	TOTAL	13.985.888,11	1.758	100,00%	100,00%	100,00%	100,00%
ÓRGÃO	VÍNCULO	VALOR	QTD	%VALOR		%QTD	
PMA/AJUPREV- INATIVOS-SAÚDE	Pensão	4.331,02	4	0,16%	0,16%	0,93%	0,93%
	Pensão Falecimento	0,00	0	0,00%	0,00%	0,00%	0,00%
	Inativos	2.671.187,81	425	99,84%	99,84%	99,07%	99,07%
	TOTAL	2.675.518,83	429	100,00%	100,00%	100,00%	100,00%
ÓRGÃO	VÍNCULO	VALOR	QTD	%VALOR		%QTD	
PMA/AJUPREV- INATIVOS-SMTT	Pensão	1.117,29	1	0,74%	0,74%	3,33%	3,33%
	Inativos	151.009,55	29	99,27%	99,27%	96,67%	96,67%
	TOTAL	152.126,84	30	100,00%	100,00%	100,00%	100,00%
ÓRGÃO	VÍNCULO	VALOR	QTD	%VALOR		%QTD	
PMA/AJUPREV- PENSÃO POR FALECIMENTO - DIVERSOS	Pensão	803,07	2	0,05%	0,05%	0,30%	0,30%
	Pensão Falecimento	1.614.442,04	654	99,95%	99,95%	99,70%	99,70%
	TOTAL	1.615.245,11	656	100,00%	100,00%	100,00%	100,00%
ÓRGÃO	VÍNCULO	VALOR	QTD	%VALOR		%QTD	
PMA/AJUPREV- PENSÃO POR FALECIMENTO - MAGISTÉRIO	Pensão Falecimento	701.538,65	122	100,00%	100,00%	100,00%	100,00%
	TOTAL	701.538,65	122	100,00%	100,00%	100,00%	100,00%

Acesso em 10/08/2023 às 10:00:00. Documento assinado digitalmente pelo servidor público. Código: 5BA3-71C6-3CDF-9184





FOLHA DE PAGAMENTO POR ÓRGÃO
MÊS: AGOSTO/2023

ÓRGÃO	VÍNCULO	VALOR	QTD	%VALOR		%QTD	
PMA/AJUPREV- PENSÃO POR FALECIMENTO - SAÚDE	Pensão Falecimento	180.268,94	61	100,00%	100,00%	100,00%	100,00%
	TOTAL	180.268,94	61	100,00%	100,00%	100,00%	100,00%
ÓRGÃO	VÍNCULO	VALOR	QTD	%VALOR		%QTD	
PMA/AJUPREV- PENSÃO POR FALECIMENTO - SMTT	Pensão Falecimento	23.408,82	7	100,00%	100,00%	100,00%	100,00%
	TOTAL	23.408,82	7	100,00%	100,00%	100,00%	100,00%
ÓRGÃO	VÍNCULO	VALOR	QTD	%VALOR		%QTD	
AJUPREV- INATIVOS CÂMARA - FUNCIONARIOS	Pensão	9.139,69	5	0,54%	0,54%	2,51%	2,51%
	Inativos	1.682.048,86	194	99,46%	99,46%	97,49%	97,49%
	TOTAL	1.691.188,55	199	100,00%	100,00%	100,00%	100,00%
ÓRGÃO	VÍNCULO	VALOR	QTD	%VALOR		%QTD	
AJUPREV- INATIVOS CÂMARA - VEREADORES	Pensão	0,00	0	0,00%	0,00%	0,00%	0,00%
	Inativos	94.686,49	14	100,00%	100,00%	100,00%	100,00%
	TOTAL	94.686,49	14	100,00%	100,00%	100,00%	100,00%
ÓRGÃO	VÍNCULO	VALOR	QTD	%VALOR		%QTD	
AJUPREV- PENSÕES POR FALECIMENTO CÂMARA	Pensão Falecimento	112.965,19	26	100,00%	100,00%	100,00%	100,00%
	TOTAL	112.965,19	26	100,00%	100,00%	100,00%	100,00%
ÓRGÃO	VÍNCULO	VALOR	QTD	%VALOR		%QTD	
AJUPREV- PENSÕES POR FALECIMENTO CÂMARA - VEREADORES	Pensão Falecimento	104.266,72	17	100,00%	100,00%	100,00%	100,00%
	TOTAL	104.266,72	17	100,00%	100,00%	100,00%	100,00%
ÓRGÃO	VÍNCULO	VALOR	QTD	%VALOR		%QTD	
AJUPREV- INATIVOS CONCURSADOS - MAGISTÉRIO	Inativos	138.737,19	29	100,00%	100,00%	100,00%	100,00%
	TOTAL	138.737,19	29	100,00%	100,00%	100,00%	100,00%
ÓRGÃO	VÍNCULO	VALOR	QTD	%VALOR		%QTD	
AJUPREV- INATIVOS CONCURSADOS - SAÚDE	Pensão	564,85	2	0,09%	0,09%	1,67%	1,67%
	Inativos	611.011,93	118	99,91%	99,91%	98,33%	98,33%
	TOTAL	611.576,78	120	100,00%	100,00%	100,00%	100,00%



FOLHA DE PAGAMENTO QUANTITATIVA POR ÓRGÃO
MÊS: AGOSTO/2023

ÓRGÃO	VÍNCULO	VALOR	QTD	%VALOR		%QTD	
AJUPREV- PENSÕES POR FALECIMENTO CONC. - MAGISTÉRIO	Pensão Falecimento	26.828,35	11	100,00%	100,00%	100,00%	100,00%
	TOTAL	26.828,35	11	100,00%	100,00%	100,00%	100,00%
AJUPREV- PENSÕES POR FALECIMENTO CONC. - SAÚDE	Pensão Falecimento	121.141,29	58	100,00%	100,00%	100,00%	100,00%
	TOTAL	121.141,29	58	100,00%	100,00%	100,00%	100,00%
AJUPREV- PENSÕES POR FALECIMENTO CONC. - DIVERSOS	Pensão Falecimento	10.678,91	5	100,00%	100,00%	100,00%	100,00%
	TOTAL	10.678,91	5	100,00%	100,00%	100,00%	100,00%
PREFEITURA MUNICIPAL DE ARACAJU	VÍNCULO	VALOR	QTD	%VALOR		%QTD	
	Cargo em Comissão	9.734.792,97	2.312	10,83%	13,12%	13,67%	14,56%
	Estatutário com CC	1.596.318,31	95	1,78%	-	0,56%	-
	Estatutário Sem CC	35.990.281,45	5.146	40,02%	40,99%	30,44%	31,39%
	Requisitados/Contrato com CC	464.324,23	54	0,52%	-	0,32%	-
	Requisitados/Contrato sem CC	867.201,93	156	0,96%	-	0,92%	-
	Contratação Temporaria	6.656.302,48	1.720	7,40%	-	10,17%	-
	A Disposição	38.971,02	7	0,04%	0,04%	0,04%	0,04%
	Estágio/Aprendiz	526.770,09	791	0,59%	0,59%	4,68%	4,68%
	Municipalizado	13.948,03	11	0,02%	0,02%	0,07%	0,07%
	Ação Judicial	39.124,78	13	0,04%	0,04%	0,08%	0,08%
	Pensão	348.078,30	394	0,39%	0,39%	2,33%	2,33%
	CLT	1.410.869,56	292	1,57%	1,57%	1,73%	1,73%
	Pensão Falecimento	2.920.676,74	973	3,25%	3,25%	5,76%	5,76%
	TOTAL	89.922.453,85	16.907	100,00%	100,00%	100,00%	100,00%

FONTE: SEPLOG/SEMFAZ/EMURB - COGOEF

EMISSÃO: 29/08/2023 09H00

NOTA: 1- Folha Consolidada com a EMURB.

Página 10

2- Folha Consolidada sem obrigações patronais

Assinatura do responsável: ANTONIO CARLOS DA SILVA
Para verificação: https://aracaju.br/verificacao/5BA3-71C6-3CDF-9184





ESTADO DE SERGIPE
PREFEITURA MUNICIPAL DE ARACAJU

DESPESAS DE PESSOAL E ENCARGOS SOCIAIS - LIQUIDADAS 2018 A 2023

R\$ 7.335.905.946,84

DEPESAS COM INATIVOS E PENSIONISTA	45,40%	DEMAIS DEPESAS DE PESSOAL	54,60%
---	---------------	----------------------------------	---------------

DESPESAS	2018	2019	2020	2021	2022	2023	TOTAL	MÉDIA	%
31000000 PESSOAL E ENCARGOS SOCIAIS	1.132.462.733,10	1.158.334.669,05	1.161.998.608,51	1.278.910.931,21	1.435.709.342,40	1.526.812.500,00	7.335.905.946,84	1.222.650.991,14	100,00%
31900000 APLICAÇÕES DIRETAS	863.913.817,77	911.882.463,25	922.253.067,34	977.921.407,25	1.095.582.794,76	1.168.489.662,57	5.940.043.212,94	990.007.202,16	80,97%
31900100 Aposentadorias, Reserva Remunerada e Reformas	253.881.510,56	274.324.575,75	283.206.039,92	298.530.700,00	317.294.784,36	343.210.000,00	1.770.447.610,59	295.074.601,77	24,13%
31900300 Pensões	21.598.059,28	23.141.454,37	25.492.338,19	28.703.000,00	31.379.314,25	33.974.000,00	164.288.166,09	27.381.361,02	2,24%
31900400 Contratação Por Tempo Determinado	21.978.601,95	32.338.669,96	40.610.372,55	36.824.266,56	62.732.555,75	47.693.000,00	242.177.466,77	40.362.911,13	3,30%
31900500 Outros Benefícios Previdenciários	0,00	0,00	0,00	77.000,00	0,00	55.000,00	132.000,00	22.000,00	0,00%
31900800 Outros Benefícios Assistenciais	1.117.179,44	174.986,96	223.905,10	745.800,00	18.164,00	74.000,00	2.354.035,50	392.339,25	0,03%
31901100 Vencimentos e Vantagens Fixas Pessoal Civil	504.402.567,01	486.469.267,45	497.353.733,76	507.667.061,93	573.145.293,92	643.338.962,57	3.212.376.886,64	535.396.147,77	43,79%
31901300 Obrigações Patronais	37.768.750,24	37.517.774,67	40.266.811,09	48.546.010,97	49.588.342,29	44.233.000,00	257.920.689,26	42.986.781,54	3,52%
31901600 Outras Despesas Variáveis - Pessoal Civil	8.591.080,07	8.704.635,05	7.834.964,89	9.497.300,00	11.032.968,04	13.732.000,00	59.392.948,05	9.898.824,68	0,81%
31904100 Contribuições	0,00	423.948,76	387.583,68	420.000,00	220.791,74	330.000,00	1.782.324,18	297.054,03	0,02%
31904600 Auxílio Alimentação	862.420,01	1.489.171,40	934.592,88	1.503.430,00	1.736.485,47	2.012.000,00	8.538.099,76	1.423.016,63	0,12%
31904900 Auxílio Transporte	407.776,56	469.792,02	440.899,22	550.400,00	466.538,22	600.000,00	2.935.406,02	489.234,34	0,04%
31909100 Sentenças Judiciais	1.786.529,96	37.451.056,09	5.829.165,16	23.389.831,07	31.590.094,67	17.686.500,00	117.733.176,95	19.622.196,16	1,60%
31909200 Despesas Exercícios Anteriores	3.194.077,41	1.194.545,18	162.069,20	607.463,58	178.508,33	503.000,00	5.839.663,70	973.277,28	0,08%
31909300 Indenizações e Restituições	1.232.290,65	430.218,76	318.141,57	992.293,86	588.436,14	1.110.000,00	4.671.380,98	778.563,50	0,06%
31909400 Indenizações e Restituições Trabalhistas	4.145.587,20	4.926.709,89	16.672.828,61	16.294.874,57	12.599.051,33	16.144.400,00	70.783.451,60	11.797.241,93	0,96%
31909600 Ressarcimento de Despesas Pessoal Requisitado	2.947.387,43	2.825.656,94	2.519.621,52	3.571.974,71	3.011.466,25	3.793.800,00	18.669.906,85	3.111.651,14	0,25%
31910000 APLICAÇÃO DIRETA - OP. INTRAORÇAMENTÁRIAS	268.548.915,33	246.452.205,80	239.745.541,17	300.989.523,96	340.126.547,64	358.322.837,43	1.395.862.733,90	232.643.788,98	19,03%
31910400 Contratação Por Tempo Determinado	0,00	0,00	0,00	0,00	0,00	0,00	0,00	0,00	0,00%
31911300 Obrigações Patronais	268.548.284,65	245.919.812,85	239.745.541,17	296.364.928,19	335.164.899,51	352.993.400,00	1.385.743.466,37	230.957.244,40	18,89%
31919200 Despesas de Exercícios Anteriores	630,68	532.392,95	0,00	4.624.595,77	4.961.648,13	5.329.437,43	10.119.267,53	1.686.544,59	0,14%

FONTE: SEMFAZ/COGOEF

Dotação Atualizada 2023

EMISSION: 29/08/2023 09H00

Assinado por 1 pessoa: ANTONIO SILVA ROCHA

Para verificar a validade das assinaturas, acesse <https://aracaju.1doc.com.br/verificacao/5BA3-71C6-3CDF-9184> e informe o código 5BA3-71C6-3CDF-9184





ESTADO DE SERGIPE
PREFEITURA MUNICIPAL DE ARACAJU

DEMONSTRATIVO DA DESPESA LIQUIDADADA DE PESSOAL POR FUNÇÃO DE GOVERNO
(PORTARIA MPOG Nº 42, DE 14.04.199)

DESPESA DE PESSOAL POR FUNÇÃO	JAN	FEV	MAR	ABR	MAI	JUN	JUL	AGO	SET	OUT	NOV	DEZ	TOTAL
01 - Legislativa	3.880.067,22	4.599.357,03	4.779.925,40	5.007.477,72	5.046.864,06	4.896.478,76	4.921.286,41	4.831.334,02	0,00	0,00	0,00	0,00	37.962.790,62
04 - Administração	26.595.369,97	27.671.126,96	27.632.423,09	28.475.501,97	28.991.650,45	33.665.634,72	31.000.963,50	30.717.049,53	0,00	0,00	0,00	0,00	234.749.720,19
08 - Assistência Social	3.900.204,74	3.623.100,32	3.773.025,54	3.735.371,09	3.863.919,71	4.220.166,55	4.054.324,81	3.744.566,71	0,00	0,00	0,00	0,00	30.914.679,47
09 - Previdência Social	27.114.722,38	28.677.218,87	27.719.143,14	28.604.941,37	29.571.550,56	37.764.248,35	39.912.953,09	38.925.639,00	0,00	0,00	0,00	0,00	258.290.416,76
10 - Saúde	21.583.516,14	22.096.131,94	21.438.816,04	22.019.968,90	22.630.709,32	27.662.108,53	24.154.939,65	23.828.027,97	0,00	0,00	0,00	0,00	185.414.218,49
11 - Trabalho	326.018,85	461.290,35	501.120,92	504.519,52	467.251,11	608.217,65	539.896,58	481.433,88	0,00	0,00	0,00	0,00	3.889.748,86
12 - Educação	24.304.516,90	24.155.356,62	24.527.497,22	25.123.589,29	25.618.353,78	40.762.669,10	28.515.334,90	29.031.945,00	0,00	0,00	0,00	0,00	222.039.262,81
26 - Transporte	3.546.739,79	3.594.076,08	3.509.286,46	3.567.817,23	3.764.051,32	4.367.586,02	4.097.691,35	3.934.508,59	0,00	0,00	0,00	0,00	30.381.756,84
27 - Desporto e Lazer	333.655,56	318.471,87	359.393,71	355.983,68	358.558,47	424.116,97	395.631,05	370.166,31	0,00	0,00	0,00	0,00	2.915.977,62
28 - Encargos Especiais	556.820,40	987.387,90	2.468.650,95	282.885,53	1.534.174,37	111.478,53	766.394,79	1.618.096,49	0,00	0,00	0,00	0,00	8.325.888,96
TOTAL	112.141.631,95	116.183.517,94	116.709.282,47	117.678.056,30	121.847.083,15	154.482.705,18	138.359.416,13	137.482.767,50	0,00	0,00	0,00	0,00	1.014.884.460,62

FONTE: PMA-SEMFAZ-COGOEf

EMIÇÃO: 29/08/2023 09H00



ESTADO DE SERGIPE
PREFEITURA MUNICIPAL DE ARACAJU

PARTICIPAÇÃO DA DESPESA LIQUIDADA DE PESSOAL POR FUNÇÃO 2023

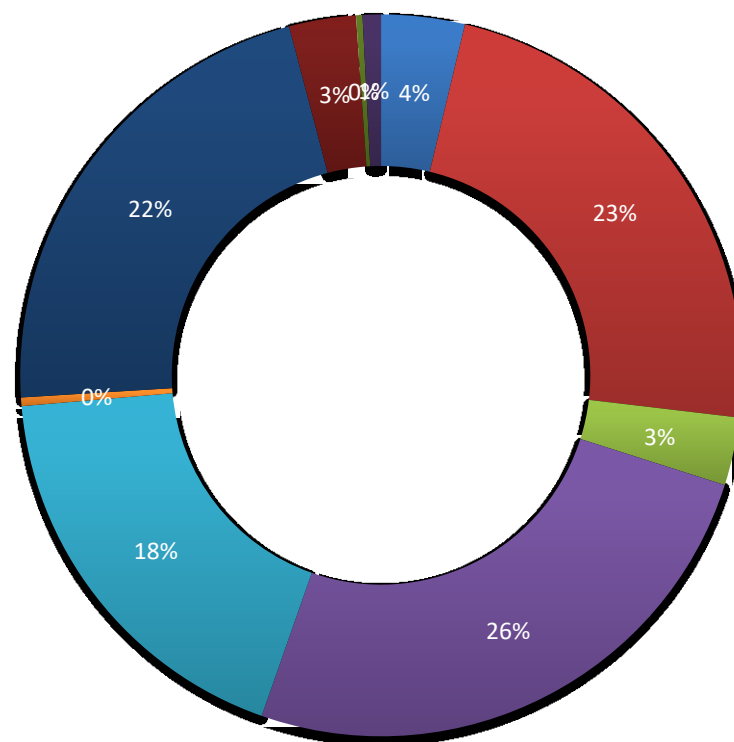

■ 01 - Legislativa

■ 04 - Administração

■ 08 - Assistência Social

■ 09 - Previdência Social

■ 10 - Saúde

■ 11 - Trabalho

■ 12 - Educação

■ 26 - Transporte

■ 27 - Desporto e Lazer

■ 28 - Encargos Especiais



Gráfico Gastos Com Pessoal - 2017-2023 - Em R\$

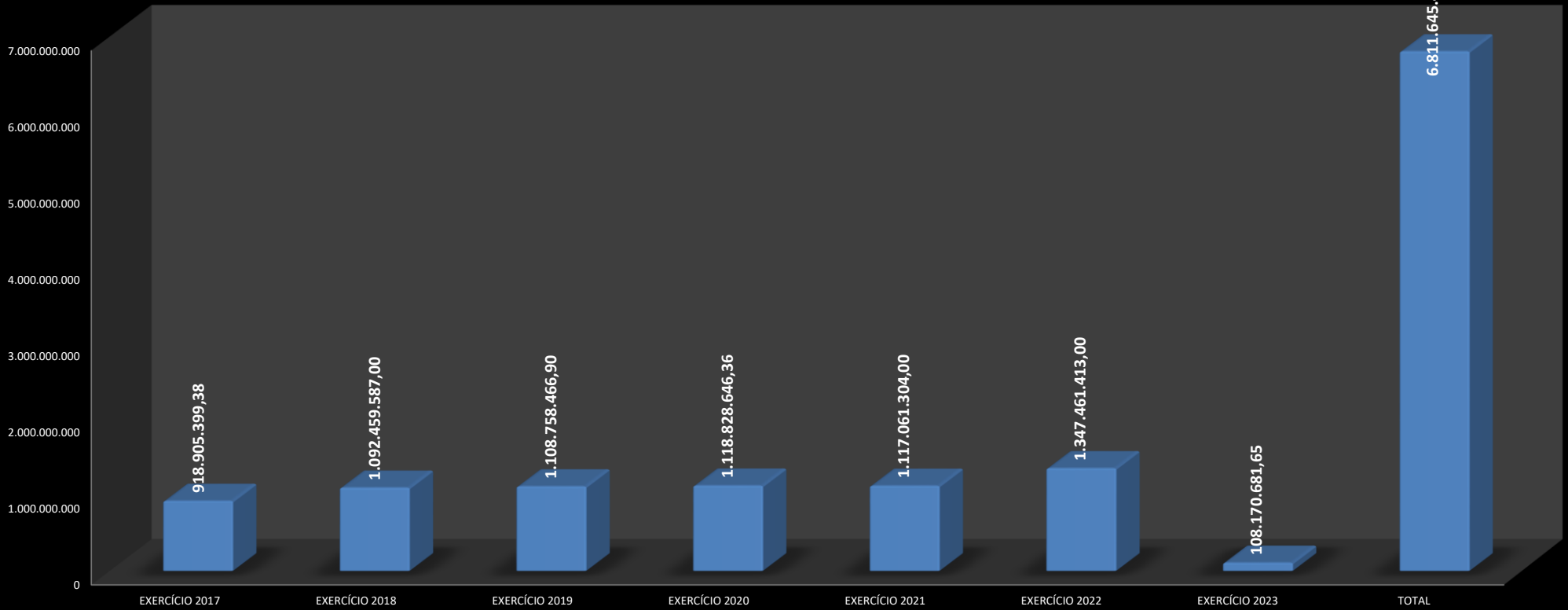

FONTE: SEMFAZ-COGEF

EMIÇÃO: 29/08/2023 09H00

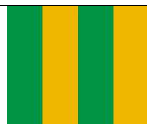

MÊS	DIA	NRS	ÓRGÃOS	TIPO	VALOR R\$
AGOSTO/2023	30/08/2023	126	SEGOV- GP -GVP	Estatutários, Agentes Políticos, CCs, Estagiários e P. Alimentícia	533.517,63
		141	PGM	Estatutários, Agentes Políticos, CCs, Estagiários e P. Alimentícia	1.248.588,74
		38	CGM	Estatutários, Agentes Políticos, CCs, Estagiários e P. Alimentícia	139.503,53
		60	SECOM	Estatutários, Agentes Políticos, CCs, Estagiários e P. Alimentícia	379.310,34
		792	SEMFAS	Estatutários, Agentes Políticos, CCs, Estagiários, Temporários, P. Alimentícia, Cons. Tutelar	1.901.488,16
		208	SEMPAZ	Estatutários, Agentes Políticos, CCs, Estagiários e P. Alimentícia	1.489.253,18
		88	SEJESP	Estatutários, Agentes Políticos, CCs, Estagiários e P. Alimentícia	221.404,33
		123	SEMA	Estatutários, Agentes Políticos, CCs, Estagiários e P. Alimentícia	339.281,29
		58	SETUR	Estatutários, Agentes Políticos, CCs, Estagiários e P. Alimentícia	202.294,24
		241	SEMINFRA	Estatutários, Agentes Políticos, CCs, Estagiários e P. Alimentícia	708.683,36
		14	SEMDE	Estatutários, Agentes Políticos, CCs, Estagiários e P. Alimentícia	59.861,23
		6	SEMAPRI	Estatutários, Agentes Políticos, CCs, Estagiários e P. Alimentícia	35.939,46
		91	SEMDEC	Estatutários, Agentes Políticos, CCs, Estagiários e P. Alimentícia	287.001,63
		471	SEMDEC GMA	Estatutários, Agentes Políticos, CCs, Estagiários e P. Alimentícia	2.154.221,36
		239	SEPLOG	Estatutários, Agentes Políticos, CCs, Estagiários e P. Alimentícia	856.430,95
		97	FUNCAJU	Estatutários, Agentes Políticos, CCs, Estagiários e P. Alimentícia	189.582,57
		100	FUNDAT	Estatutários, Agentes Políticos, CCs, Estagiários e P. Alimentícia	209.960,02
		351	EMURB	Estatutários, Agentes Políticos, CCs, Estagiários e P. Alimentícia	1.334.432,54
		770	EMSURB	Estatutários, Agentes Políticos, CCs, Estagiários e P. Alimentícia	1.644.500,67
		362	SMTT	Estatutários, Agentes Políticos, CCs, Estagiários e P. Alimentícia	1.230.124,29
		808	SEMED	Estatutários, Agentes Políticos, CCs, Estagiários, Temporários, P. Alimentícia	2.075.957,24
		1.936	SEMED ED BÁSICA	Estatutários, Agentes Políticos, CCs, Temporários, P. Alimentícia, Cons. Tutelar	11.207.272,31
		3.769	SMS	Estatutários, Agentes Políticos, CCs, Estagiários, Temporários, P. Alimentícia, Cons. Tutelar	13.032.506,33
		19	AJUPREVIDÊNCIA	SERVIDORES DO INSTITUTO	61.035,77
		3.703		INATIVOS, PENSIONISTAS E P. ALIMENTICA - ADMINISTRAÇÃO GERAL	11.442.618,19
		1.880		INATIVOS, PENSIONISTAS E P. ALIMENTICA - MAGISTÉRIO	11.507.842,26
		223		INATIVOS, PENSIONISTAS E P. ALIMENTICA - CMA	1.405.507,69
193	INATIVOS E PENSIONISTAS CONCURSADOS	731.940,44			
TOTAL		16.907			66.630.059,75
INFORMAÇÃO DA FOLHA AGOSTO/2023					VALOR R\$
FOLHA LÍQUIDA					66.630.059,75
PAGAR					66.630.059,75
% PAGO					100,00%
QUANTITATIVO					16.907
FONTE: PMA/SEMPAZ/CGOEF EMISSÃO: 29/08/2023 09h00					PÁGINA 005



EVOLUÇÃO DA FOLHA DE PAGAMENTO NO EXERCÍCIO 2023

TIPO	ORGÃOS	jan/23	fev/23	mar/23	abr/23	mai/23	jun/23	jul/23	ago/23	set/23	out/23	nov/23	13º	dez/23	JAN/DEZ/23	VARIACÃO		
																VALOR	%	
DIRETA	SEGOV	1.073.383	946.222	1.033.081	938.358	947.587	1.136.246	1.081.486	1.032.027	0	0	0	0	0	0	8.188.390	-241.947	-3%
	PGM	3.571.025	3.597.230	3.631.682	3.675.377	3.731.690	4.562.973	4.064.411	4.075.450	0	0	0	0	0	0	30.909.836	4.504.415	17%
	CGM	234.840	237.883	244.552	210.635	203.166	234.113	225.804	213.621	0	0	0	0	0	0	1.804.616	-299.624	-14%
	SECOM	325.761	319.068	326.625	383.061	341.279	421.450	417.284	375.407	0	0	0	0	0	0	2.909.936	-444.660	-13%
	SEMFAS	3.939.968	3.712.004	3.813.228	3.813.370	3.890.185	4.307.460	4.159.600	4.036.837	0	0	0	0	0	0	31.672.652	1.091.254	4%
	SEMPAZ	5.163.381	5.798.267	5.288.525	5.377.808	5.880.882	6.786.401	6.092.392	5.975.212	0	0	0	0	0	0	46.362.868	8.219.777	22%
	SEJESP	340.971	332.841	350.350	355.207	362.685	439.937	393.682	384.957	0	0	0	0	0	0	2.960.630	551.706	23%
	SEMA	568.349	560.168	569.535	602.381	598.388	690.695	614.921	612.167	0	0	0	0	0	0	4.816.602	366.051	8%
	SETUR	2.001.416	1.894.628	1.943.182	265.912	289.308	355.996	320.079	316.124	0	0	0	0	0	0	7.386.644	-6.385.022	-46%
	SEMINFRA	2.063.593	2.083.834	2.162.466	3.877.733	3.842.218	4.164.708	3.876.988	3.803.543	0	0	0	0	0	0	25.875.083	11.377.025	78%
	SEMDEC	493.355	530.449	527.362	530.857	541.444	632.155	606.552	601.975	0	0	0	0	0	0	4.464.150	565.028	14%
	GMA	4.299.705	4.268.954	4.434.199	4.529.514	4.770.507	5.915.771	5.454.716	5.013.682	0	0	0	0	0	0	38.687.048	6.460.579	20%
	SEMDE	0	0	0	0	0	0	74.362	90.426	0	0	0	0	0	0	164.789	164.789	-99%
	SEMAPI	0	0	0	0	0	0	0	56.365	0	0	0	0	0	0	56.365	56.365	-100%
SEFLOG	1.736.623	1.666.744	1.691.658	1.669.108	1.697.793	2.059.054	1.822.908	1.869.052	0	0	0	0	0	0	14.212.940	419.071	3%	
SEMED	24.194.226	24.007.032	24.445.943	24.937.930	25.738.011	42.072.525	28.277.367	28.247.701	0	0	0	0	0	0	221.920.734	29.852.480	16%	
SMS	21.242.457	21.979.208	21.209.062	21.834.648	22.135.954	27.387.192	23.780.566	23.670.289	0	0	0	0	0	0	183.239.376	22.282.360	14%	
TOTAL		71.249.053	71.934.533	71.671.449	73.001.898	74.971.097	101.166.676	81.263.118	80.374.835	0	0	0	0	0	625.632.660	78.539.646	14%	
INDIRETA	FUNCAJU	314.301	347.459	326.404	329.301	329.267	391.898	403.394	358.328	0	0	0	0	0	2.800.352	500.298	22%	
	FUNDAT	265.691	419.141	420.282	415.649	416.717	490.881	493.835	436.038	0	0	0	0	0	3.358.234	956.127	40%	
	EMURB	2.844.512	2.393.342	2.246.751	3.026.152	2.350.945	2.809.349	2.444.135	1.889.331	0	0	0	0	0	20.004.518	-709.967	-3%	
	EMSURB	2.561.683	2.608.659	2.558.018	2.793.955	2.794.053	3.200.943	3.068.227	3.032.397	0	0	0	0	0	22.617.936	4.014.974	22%	
	SMTT	3.541.318	3.560.987	3.491.729	3.559.572	3.659.067	4.341.389	3.977.931	3.929.177	0	0	0	0	0	30.061.171	4.521.005	18%	
	PREVIDÊNCIA	27.545.189	28.514.710	28.087.741	29.063.338	29.860.745	38.148.127	32.272.503	32.891.032	0	0	0	0	0	0	246.383.386	22.369.975	10%
TOTAL		37.072.695	37.844.298	37.130.925	39.187.968	39.410.795	49.382.588	42.660.025	42.536.303	0	0	0	0	0	325.225.598	31.652.412	11%	
TOTAL GERAL		108.321.748	109.778.831	108.802.375	112.189.866	114.381.892	150.549.264	123.923.144	122.911.138	0	0	0	0	0	950.858.257	110.192.058	13%	

FONTE: PMA/SEMPAZ-COGOE F

EMIÇÃO: 29/08/2023 09H00

NOTA:



EVOLUÇÃO DA FOLHA DE PAGAMENTO NO EXERCÍCIO 2022

TIPO	ORGÃOS	jan/22	fev/22	mar/22	abr/22	mai/22	jun/22	jul/22	ago/22	set/22	out/22	nov/22	13°	dez/22	JAN/DEZ/22	% PARTICIPAÇÃO 2022
DIRETA	SEGOV	1.041.388	1.027.428	1.000.918	1.029.115	1.093.566	1.143.912	1.086.574	1.007.438	0	0	0	0	0	8.430.338	1%
	PGM	3.172.751	3.144.272	3.173.722	3.279.017	3.551.424	3.455.211	3.345.916	3.283.108	0	0	0	0	0	26.405.421	3%
	CGM	244.798	242.913	240.983	254.183	296.169	272.935	274.453	277.806	0	0	0	0	0	2.104.240	0%
	SECOM	401.802	398.907	403.994	417.863	451.550	434.666	444.540	401.274	0	0	0	0	0	3.354.596	0%
	SEMFAS	3.684.859	3.696.014	3.848.448	3.814.723	3.908.895	3.915.988	3.855.547	3.856.925	0	0	0	0	0	30.581.399	4%
	SEMPAZ	4.576.064	4.595.538	4.601.823	4.629.470	5.001.047	4.729.375	5.022.948	4.986.827	0	0	0	0	0	38.143.092	5%
	SEJESP	296.702	278.888	300.627	292.271	319.742	308.965	301.154	310.575	0	0	0	0	0	2.408.923	0%
	SEMA	534.538	530.490	528.971	546.954	577.721	573.885	578.704	579.288	0	0	0	0	0	4.450.551	1%
	SEMICT	1.652.963	1.693.948	1.717.197	1.703.596	1.782.108	1.734.801	1.746.539	1.740.515	0	0	0	0	0	13.771.666	2%
	SEMINFRA	1.787.577	1.772.107	1.757.044	1.864.527	1.884.264	1.827.404	1.794.255	1.810.880	0	0	0	0	0	14.498.058	2%
	SEMDEC	500.401	486.244	461.218	460.599	508.898	515.563	497.037	469.160	0	0	0	0	0	3.899.122	0%
	GMA	3.744.080	3.672.506	3.698.946	3.800.870	4.282.333	4.217.991	4.587.279	4.222.465	0	0	0	0	0	32.226.470	4%
	SEMDE	0	0	0	0	0	0	0	0	0	0	0	0	0	0	0%
	SEPARI	0	0	0	0	0	0	0	0	0	0	0	0	0	0	0%
SEPROG	1.684.058	1.666.988	1.687.715	1.716.264	1.841.605	1.827.875	1.639.892	1.729.471	0	0	0	0	0	13.793.869	2%	
SEMED	15.385.023	15.151.210	15.083.979	15.416.727	54.936.351	24.496.499	27.420.857	24.177.608	0	0	0	0	0	192.068.254	23%	
SMS	18.359.992	18.537.152	18.013.051	18.884.051	20.834.554	20.813.839	23.685.571	21.828.806	0	0	0	0	0	160.957.016	19%	
TOTAL		57.066.994	56.894.606	56.518.636	58.110.229	101.270.229	70.268.908	76.281.265	70.682.147	0	0	0	0	0	547.093.013	65%
INDIRETA	FUNCAJU	279.875	283.738	266.125	266.858	309.664	295.588	299.228	298.979	0	0	0	0	0	2.300.054	0%
	FUNDAT	284.304	291.692	293.345	296.102	323.493	311.874	309.060	292.238	0	0	0	0	0	2.402.108	0%
	EMURB	2.560.705	2.311.312	2.206.748	2.659.892	2.211.332	2.730.373	3.565.634	2.468.490	0	0	0	0	0	20.714.485	2%
	EMSURB	2.130.441	2.125.866	2.098.959	2.167.603	2.434.835	2.455.098	2.649.057	2.541.103	0	0	0	0	0	18.602.963	2%
	SMTT	3.143.676	3.118.725	3.151.194	3.198.575	3.567.447	3.402.444	2.525.648	3.432.458	0	0	0	0	0	25.540.166	3%
	PREVIDÊNCIA	25.858.724	25.993.919	26.074.085	27.078.969	31.127.412	29.107.695	29.177.268	29.595.340	0	0	0	0	0	224.013.410	27%
TOTAL		34.257.725	34.125.251	34.090.455	35.667.998	39.974.182	38.303.072	38.525.895	38.628.607	0	0	0	0	0	293.573.185	35%
TOTAL GERAL		91.324.719	91.019.857	90.609.091	93.778.227	141.244.411	108.571.980	114.807.160	109.310.754	0	0	0	0	0	840.666.199	100%

FONTE: PMA/SEMPAZ-COGOF

EMIÇÃO: 29/08/2023 09H00

NOTA:



EVOLUÇÃO DA FOLHA DE PAGAMENTO DA PREFEITURA DE ARACAJU

Conta	Descrição da Conta	EXERCÍCIO DE 2023												TOTAL	
		JANEIRO	FEVEREIRO	MARÇO	ABRIL	MAIO	JUNHO	JULHO	AGOSTO	SETEMBRO	OUTUBRO	NOVEMBRO	13º 2ª Parc.		DEZEMBRO
101	Salario Base	4.205.399	4.184.956	4.336.838	4.310.143	4.228.313	4.420.340	4.422.444	4.442.511	0	0	0	0	0	34.550.845
102	Vencimentos	17.770.682	17.736.337	17.710.927	17.691.522	17.737.018	19.123.567	19.091.702	19.051.544	0	0	0	0	0	145.913.698
103	Subsídios	306.144	306.144	306.144	306.144	306.144	329.104	338.719	363.039	0	0	0	0	0	2.561.680
104	1/3 de Férias Gozadas	0	0	3.264	0	0	2.640	6.582	0	0	0	0	0	0	12.686
105	Salario Familia	8.973	8.973	8.878	9.152	9.392	5.922	9.093	9.452	0	0	0	0	0	69.834
106	Auxilio Maternidade	0	0	651	0	0	0	0	0	0	0	0	0	0	651
107	Gratíf. Periculosidade	412.192	413.005	415.659	414.750	418.077	511.747	504.714	504.697	0	0	0	0	0	3.594.842
108	Adicional Insalubridade	227.322	228.456	228.622	229.081	233.513	241.562	242.012	243.071	0	0	0	0	0	1.873.640
109	Adicional Noturno	244.613	245.976	247.133	273.252	257.620	288.574	314.647	263.138	0	0	0	0	0	2.134.952
110	Adicional Terço Tempo de Serviço	4.356.328	4.354.823	4.354.173	4.352.394	4.358.087	4.605.845	4.602.216	4.598.982	0	0	0	0	0	35.582.848
111	13º Sal. 1ª Parcela	702	0	0	2.568.214	3.697.809	4.819.522	5.167.254	5.972.037	0	0	0	0	0	22.225.839
112	13º Sal. 2ª Parcela	1.353	820	0	0	0	0	0	0	0	0	0	0	0	2.173
113	Hora Extra 60% Normal	0	0	0	0	0	0	0	0	0	0	0	0	0	0
114	Alto Insuficiencia de Saldo	0	0	0	0	0	0	0	0	0	0	0	0	0	0
116	Triênio	4.074.162	4.079.979	4.074.916	4.091.434	4.097.165	4.400.402	4.416.743	4.417.112	0	0	0	0	0	33.651.112
118	Gratíf. Especial S/CC	0	0	0	0	0	0	0	0	0	0	0	0	0	0
119	Hora Extra 60% Dobrada	0	0	0	0	0	0	0	0	0	0	0	0	0	0
120	Hora Extra 100%	481.724	404.552	600.167	595.056	520.852	546.802	527.366	480.451	0	0	0	0	0	4.156.871
121	Hora Extra 50%	75.748	90.906	72.858	105.404	102.757	103.287	67.613	81.371	0	0	0	0	0	699.945
122	Hora Extra 100% Mes Anterior	2.602	2.748	2.217	1.050	1.815	2.634	3.051	14.395	0	0	0	0	0	30.511
123	Hora Extra 50% Mes Ant.	0	1.021	0	443	1.073	2.754	0	4.402	0	0	0	0	0	9.694
124	Adicional Noturno Mes Anterior	451	922	749	497	984	377	807	4.024	0	0	0	0	0	8.610
125	1/3 de Ferias	677.150	653.046	607.976	656.659	893.644	4.788.430	1.010.974	817.833	0	0	0	0	0	10.105.611
126	Dif. 1/3 Ferias	4.610	2.210	403	0	256	165.266	58	1.319	0	0	0	0	0	174.323
128	Hora Extra 60% Normal anterior	0	0	0	0	0	0	0	0	0	0	0	0	0	0
129	Hora Extra 60% Dobrada anterior	0	0	0	0	0	0	0	0	0	0	0	0	0	0
131	Pensão Judicial	284.487	290.207	290.320	316.835	305.560	372.664	339.193	321.375	0	0	0	0	0	2.520.841
132	Proventos Inativos	14.157.068	14.183.561	14.184.675	14.183.286	14.186.827	15.078.895	15.115.247	15.190.432	0	0	0	0	0	116.279.991
133	Pensionistas Pensao Morte	2.469.865	2.468.565	2.452.142	2.473.387	2.478.714	2.641.468	2.666.822	2.682.744	0	0	0	0	0	20.333.707
136	Auxilio Transporte	70.042	68.443	70.231	69.745	69.723	98.133	99.649	104.595	0	0	0	0	0	650.862
137	Dif. de Subsídio	0	32.318	0	0	0	0	0	0	0	0	0	0	0	32.318
138	Cargo em Comissao	2.064.779	2.073.866	2.118.296	2.144.012	2.149.707	2.318.799	2.339.688	2.364.069	0	0	0	0	0	17.573.216
139	Auxilio Transporte Ant	86	0	0	149	64	50	0	1.625	0	0	0	0	0	1.173
140	Função Grat. Magistério	745.050	745.050	750.358	753.775	761.727	820.261	813.990	794.128	0	0	0	0	0	6.044.339
142	Função Grat. Especial	10.166	8.863	8.863	8.863	8.863	1.206	3.046	3.046	0	0	0	0	0	52.818
143	Gratíf. de Titulacao	939.097	942.068	944.118	948.137	955.334	1.020.568	1.021.560	1.024.908	0	0	0	0	0	7.195.889
144	Gratíf. Tempo Integral	73.696	73.538	74.244	72.943	72.541	65.276	63.065	63.065	0	0	0	0	0	558.367
145	Gratíf. Comissao Trabalho	109.205	106.920	104.203	110.550	113.555	124.270	127.939	123.591	0	0	0	0	0	920.234
146	Gratíf. Incremento	0	0	0	0	0	0	0	0	0	0	0	0	0	0
147	Gratíf. Produtividade	0	0	0	0	0	0	0	0	0	0	0	0	0	0
148	Gratíf. Regencia de Classe	16.454	16.601	15.589	15.887	17.150	18.842	19.108	19.108	0	0	0	0	0	138.739
149	Gratíf. Universitario	22.874	22.874	22.874	22.874	23.082	24.374	24.374	24.374	0	0	0	0	0	177.999
150	Gratíf. Especial s/CC	2.421.749	2.419.188	2.426.881	2.448.454	2.436.270	2.638.838	2.640.272	2.651.657	0	0	0	0	0	20.683.008
151	Dif. Comissão de Trabalho	22.815	7.800	4.593	25.355	11.510	3.333	1.032	0	0	0	0	0	0	76.438
152	Dif. de Func. Grat. Magisterio	0	495	3.395	4.200	7.060	113.315	145	0	0	0	0	0	0	28.810
153	Auxilio Doença	15.534	15.534	15.534	16.836	16.007	16.318	15.016	20.296	0	0	0	0	0	131.075
155	Cargo em Comissão - Média Aritimética	139.405	139.405	139.405	139.405	139.405	149.861	149.861	149.861	0	0	0	0	0	1.149.861

BA3-7 C6-3CDF-9184



EVOLUÇÃO DA FOLHA DE PAGAMENTO DA PREFEITURA DE ARACAJU

Conta	Descrição da Conta	EXERCÍCIO DE 2023													TOTAL	
		JANEIRO	FEVEREIRO	MARÇO	ABRIL	MAIO	JUNHO	JULHO	AGOSTO	SETEMBRO	OUTUBRO	NOVEMBRO	13º 2º Parc.	DEZEMBRO		
222	Restituição Ipes Saúde	0	2.958	0	0	0	0	0	0	0	0	0	0	0	0	2.958
223	Quinquênio	8.571	8.792	7.097	7.097	7.168	7.168	7.239	7.239	0	0	0	0	0	0	60.971
226	Gratíf. Fixa CC	538	538	538	538	538	538	538	538	0	0	0	0	0	0	4.004
228	Gratíf. Comissao Trabalho II	32.375	34.430	37.153	39.900	44.110	49.719	51.600	49.450	0	0	0	0	0	0	338.937
229	Gratíf. Irredutibilidade Lei 051/01	244.849	244.849	244.779	244.779	244.410	262.741	262.276	262.276	0	0	0	0	0	0	2.010.858
233	Bolsa Estagio	301.418	307.746	323.603	330.879	330.109	362.266	378.569	402.953	0	0	0	0	0	0	2.737.444
238	Restituição Redutor Constitucionl	0	0	0	0	0	0	0	0	0	0	0	0	0	0	0
239	Gratificação	6.070	6.070	6.070	6.070	6.070	6.070	6.070	6.070	0	0	0	0	0	0	48.558
240	Adicinal	650	650	650	650	650	699	699	699	0	0	0	0	0	0	5.846
242	Gratíf. Irred. Ins. Art. 46 - Lei 61/03	4.423	4.423	4.423	4.423	4.423	4.695	3.899	3.909	0	0	0	0	0	0	34.520
243	Gratíf. Irred. Sal. Art. 43 - Lei 61/03	8.860	8.860	8.860	8.860	8.860	9.525	9.525	9.525	0	0	0	0	0	0	72.876
245	Gratíf. Fixa CEO	22.400	23.800	23.800	23.800	23.800	25.585	25.585	25.585	0	0	0	0	0	0	194.555
246	Complemento Prog. Saúde Família - PSF	109.174	108.917	108.809	109.174	108.917	108.530	108.530	109.046	0	0	0	0	0	0	871.997
247	Complemento Condic. Espec. de Trabalho	1.259	1.259	1.259	1.091	1.408	1.408	1.408	902	0	0	0	0	0	0	9.993
248	Gratíf. Especial de Trabalho Saúde	46.764	46.142	47.220	46.902	48.202	51.728	52.070	52.070	0	0	0	0	0	0	391.098
249	Função Gratificada Saúde	454.821	453.555	447.815	447.854	447.180	483.466	487.846	487.334	0	0	0	0	0	0	3.709.871
250	Complemento de Gratificação	432.069	426.312	422.412	421.655	424.348	443.151	450.431	451.051	0	0	0	0	0	0	3.471.928
251	Gratíf. Especial de Trabalho Saúde II	48.578	48.476	47.654	47.405	46.648	50.619	50.610	51.067	0	0	0	0	0	0	391.058
252	Dif. Letras	3.553	17.991	20.977	12.932	115.344	68.790	6.037	22.954	0	0	0	0	0	0	268.877
253	Complemento do 13º S. Saúde	0	0	0	0	0	0	0	0	0	0	0	0	0	0	0
255	Aux. Acord. Filho Def/1999 Emsurb	10.416	11.718	10.416	11.718	13.182	13.182	11.880	15.840	0	0	0	0	0	0	98.352
256	Estabilidade Financeira	605	605	605	605	605	605	605	605	0	0	0	0	0	0	4.836
264	Grat. Atividade Funcional	0	0	0	0	0	0	0	0	0	0	0	0	0	0	0
265	Grat.Caráter Pessoal Art.05 Lei 3549/08	664.796	664.430	665.130	662.704	661.286	710.520	709.889	708.801	0	0	0	0	0	0	5.447.957
266	Grat. Funcional Art.06 Lei 3549/08	31.753	31.717	31.976	31.735	31.735	34.367	34.367	34.108	0	0	0	0	0	0	261.759
267	Grat. Titulação Fixa Lei 3550/08	77.193	78.308	77.195	77.282	77.282	83.445	83.445	82.152	0	0	0	0	0	0	636.303
268	Grat. Irred. Insal. Art. 07 Lei 3549/08	1.179	1.179	1.179	1.179	1.179	1.268	912	912	0	0	0	0	0	0	8.088
269	Grat. Insalubridade Lei 3549/08	980	980	980	980	980	986	986	986	0	0	0	0	0	0	7.857
270	Grat. Adicional Art. 05 Lei 078/08	1.839	1.839	1.839	1.839	1.839	1.976	1.976	1.976	0	0	0	0	0	0	15.622
273	Comp. Piso Salarial Lei Federal 11738/08	59.720	59.720	59.720	59.720	58.489	62.673	62.266	63.386	0	0	0	0	0	0	485.896
274	Dif. Reajuste Salarial	1.138	0	584	13.596	20.355	17.667.408	29.629	2.240	0	0	0	0	0	0	17.734.950
277	Determinação Judicial	751	751	751	751	751	751	751	751	0	0	0	0	0	0	6.005
279	Comp. Piso Salarial	924.365	1.094.989	1.096.633	1.092.821	1.138.730	1.153.520	1.152.513	1.144.565	0	0	0	0	0	0	8.798.736
281	Grat. Incremento Anterior	0	0	0	0	0	0	0	0	0	0	0	0	0	0	0
282	Prêmio de Desempenho Lei 3821/10	0	824.193	776.181	776.181	1.403.175	1.326.289	1.326.289	1.326.289	0	0	0	0	0	0	7.758.896
283	Prêmio de Desempenho Lei 3821/10 ANT	13.078	794.171	0	0	0	0	0	0	0	0	0	0	0	0	107.249
284	Grat. Periculosidade Anterior	6.669	1.160	5.124	1.747	3.490	218	51	0	0	0	0	0	0	0	18.459
287	Dif. Salario Base	18.240	17.323	9.673	10.516	3.859	3.293	19.283	13.650	0	0	0	0	0	0	95.837
288	Horas Extras 70% - Emsurb	18.147	16.788	16.693	17.571	17.905	20.754	15.844	18.833	0	0	0	0	0	0	142.934
289	Auxílio - Uniforme GMA	9.900	16.500	38.500	9.900	166.100	64.800	44.400	33.600	0	0	0	0	0	0	332.000
290	Dif. Gratíf. Tempo Integral	0	0	3.496	1.697	845	0	0	0	0	0	0	0	0	0	6.037
291	Grat. Especial Ativ.de pregão	26.400	26.400	26.400	27.000	27.000	29.025	29.025	27.368	0	0	0	0	0	0	248.818
292	Vantagem Pessoal Incorporada Lei 131/14	184.879	185.214	185.214	185.214	185.270	199.153	199.017	199.017	0	0	0	0	0	0	1.522.978
294	Vantagem Pessoal Incorporada ant.	0	8	0	0	0	0	0	2.349	0	0	0	0	0	0	2.358
297	Auxilio Uniforme SMTT Lei 4700,15	0	0	0	19.800	57.200	29.900	24.000	10.800	0	0	0	0	0	0	117.000
301	Grat. Cond. de Veículos em Escala	195	195	195	195	195	209	98	0	0	0	0	0	0	0	1.681
302	CC Incorporado	25	25	25	25	25	25	25	0	0	0	0	0	0	0	175
303	Auxilio Saúde	2.883	2.883	2.883	2.883	3.576	3.667	3.667	3.667	0	0	0	0	0	0	26.108
307	Gratíf. Rep. Gabinete	51.542	51.542	51.542	51.542	51.542	54.119	54.119	54.119	0	0	0	0	0	0	438.558

Assinado por: [Assinatura] em [Data] às [Hora] em [Local].
 Documento assinado eletronicamente pelo servidor público [Nome], matrícula nº [Número], CPF nº [Número], inscrita no [Registro], sob o [Número].
 Processo Administrativo nº [Número] de [Data] de [Mês] de [Ano].
 33-71-C6-3CDF-9184





EVOLUÇÃO DA FOLHA DE PAGAMENTO DA PREFEITURA DE ARACAJU

Conta	Descrição da Conta	EXERCÍCIO DE 2023												TOTAL	
		JANEIRO	FEVEREIRO	MARÇO	ABRIL	MAIO	JUNHO	JULHO	AGOSTO	SETEMBRO	OUTUBRO	NOVEMBRO	13º 2ª Parc.		DEZEMBRO
309	Ampliação de Crga Horaria	0	0	0	0	0	0	0	1.096	0	0	0	0	0	1.096
310	Restituição de Previdência	6.301	0	0	0	0	0	19.581	2.230	0	0	0	0	0	28.112
312	Restituição Vale Transporte	3.148	333	524	281	283	578	0	713	0	0	0	0	0	5.667
314	Restituição Desc. Indevido	0	892	0	0	812	0	1.233	336	0	0	0	0	0	3.273
317	Dif. Horas Suplementares	1.126	0	2.762	3.209	10.718	3.678	0	3.130	0	0	0	0	0	24.623
320	Hora Extra 100% Anterior	0	0	0	0	0	0	2.734	0	0	0	0	0	0	2.734
321	Dif. Bolsa Estagio	7.859	5.739	1.059	6.187	9.558	7.906	15.050	11.116	0	0	0	0	0	64.573
324	Dif. de Adicional 1/3	507	15.153	5.642	1.692	23.649	66.539	2.095	3.255	0	0	0	0	0	118.831
326	Licença Maternidade	49.836	36.218	38.637	53.731	58.874	0	59.188	49.978	0	0	0	0	0	346.462
327	Gratíf. Participação Eventos	19.319	58.834	117.578	67.664	20.814	6.421	248.380	7.904	0	0	0	0	0	546.813
328	Adicional Insal. Art. 46 - Lei 61/03	676.819	688.616	689.909	676.237	678.799	736.570	744.789	749.690	0	0	0	0	0	5.641.929
329	Triênio - LC 61/2003	74.031	74.031	74.031	74.031	73.772	79.305	78.463	78.206	0	0	0	0	0	605.871
330	Titulação - LC 61/2003	59.545	59.545	60.659	60.659	60.659	65.209	64.875	64.875	0	0	0	0	0	496.828
338	Horas Suplementares	20.191	0	10.358	12.891	17.620	17.658	7.048	5.008	0	0	0	0	0	90.874
340	Função Gratificada Especial	122.534	126.616	131.399	131.984	138.918	149.337	154.420	156.274	0	0	0	0	0	1.111.782
340	Dif.Função Gratificada Especial	0	71	0	0	0	0	0	0	0	0	0	0	0	71
342	Gratíf. Cond. Esp. Trabalho - Emsurb	82.449	85.586	86.781	88.120	87.522	94.561	94.218	93.276	0	0	0	0	0	712.114
343	Vale Alimentação EMSURB	48.244	48.244	48.244	48.244	48.244	51.862	51.862	51.862	0	0	0	0	0	396.205
344	Vale Refeição EMSURB	27.449	27.449	27.449	27.449	27.449	29.507	29.507	29.507	0	0	0	0	0	225.264
349	Grat. Participação Eventos Anterior	0	960	13.800	200	0	0	4.600	0	0	0	0	0	0	19.560
350	Abono Pecuniário	847	979	0	1.674	0	3.193	1.734	0	0	0	0	0	0	8.927
351	Sexta Parte	1.370	1.370	1.370	1.370	1.370	1.370	1.370	1.370	0	0	0	0	0	10.861
353	Grat. Titulação Art.1º Lei 3550/08	922.566	925.295	927.967	929.682	937.115	771.234	777.387	783.660	0	0	0	0	0	6.974.807
354	Gratíf. Partic. Eventos-Campanhas Diurno	10.620	9.900	10.350	10.070	10.080	10.530	18.405	9.990	0	0	0	0	0	89.945
355	Auxilio Protetor Solar	35.506	35.644	35.643	35.744	35.863	35.732	35.682	35.632	0	0	0	0	0	285.246
356	Auxilio Protetor Solar Anterior	0	0	0	600	0	279	0	0	0	0	0	0	0	879
360	Gratíf. Partic. Eventos-Campanhas ant	270	975	1.530	1.860	795	1.065	11.220	780	0	0	0	0	0	18.995
361	Supervisão Técnica	24.807	24.572	23.540	18.314	18.139	19.093	23.098	24.281	0	0	0	0	0	175.845
363	Gratíf. Partic. Eventos Campanha Noturno	2.175	2.475	6.375	3.525	3.825	3.150	6.375	2.325	0	0	0	0	0	30.325
364	Grat. Ativ. Fiscalização GAF	34.860	22.440	4.320	25.780	0	18.340	0	1.060	0	0	0	0	0	106.800
365	Grat. Especial ECA Art.1º Lei 3748/09	67.925	67.925	67.948	67.980	69.567	71.137	71.137	70.526	0	0	0	0	0	454.945
366	Vantagem Carater Pessoal VCP LC 139/14	22.370	22.370	22.370	22.370	22.370	24.048	24.048	22.163	0	0	0	0	0	182.908
367	Dif. Mês Aterior	0	0	0	0	0	0	312	0	0	0	0	0	0	312
368	Restituição INSS	3.417	0	0	766	0	0	0	0	0	0	0	0	0	4.183
369	Auxilio Uniforme ACS/ACE LEI 482/13	3.240	9.720	8.100	6.480	18.360	7.540	6.960	5.220	0	0	0	0	0	55.820
370	Vantagem Pessoal Incorporada LC 153/16	185.947	185.947	185.947	185.947	185.947	199.880	199.880	199.880	0	0	0	0	0	1.529.878
373	Vantagem Pessoal Incorporada	3.123	3.132	3.122	3.132	3.132	3.134	3.200	3.429	0	0	0	0	0	25.803
374	Compl. Prog. Saúde Família - PSF	13.487	13.487	13.487	13.487	13.487	14.499	14.499	14.499	0	0	0	0	0	110.932
375	Grat. Seg. Urbana- GEAGED	25.971	26.309	26.758	26.983	26.983	26.983	26.646	26.646	0	0	0	0	0	13.980
376	GEA Magistério LC 177/2022	5.243.654	5.261.118	5.350.317	5.376.434	5.424.268	6.250.910	6.263.162	6.276.036	0	0	0	0	0	45.445.899
377	GEA Magistério LC 177/2022 anterior	10.354	6.119	5.658	8.031	3.183	3.479	13.491	479	0	0	0	0	0	50.894
378	Vantagem Pessoal Incor	0	0	1.276	1.276	1.279	1.276	1.276	1.276	0	0	0	0	0	7.058
379	Dif. Grat. De Gestão - GEAGED	2.296	0	2.281	3.259	48.014	32.952	17.031	402	0	0	0	0	0	406.836
380	Grat. Seg. Urbano GESURB judicial	56	0	0	0	0	0	0	0	0	0	0	0	0	56
382	Auxilio Óculos	1.985	0	795	800	400	860	3.009	0	0	0	0	0	0	7.849
384	Grat de Gestao Lei 4420/13-GEAGED	171.329	165.853	155.466	181.775	180.005	196.404	212.123	219.649	0	0	0	0	0	1.482.804
385	Dif. Abono Permanente	25.709	55.046	11.482	46.066	6.859	3.049	5.764	17.657	0	0	0	0	0	97.833
387	Grat Incremento Plantão Dec 4663/13	159.963	4.500	200	0	0	0	0	400	0	0	0	0	0	165.663
389	Graf. Titulação Anterior	28.850	10.736	11.179	8.299	38.490	6.369	20.758	50.851	0	0	0	0	0	176.589
390	Grat de Gestao Lei 4420/13-GEAGED	106.336	106.584	106.584	106.584	106.584	21.730	0	0	0	0	0	0	0	663.422



EVOLUÇÃO DA FOLHA DE PAGAMENTO DA PREFEITURA DE ARACAJU

CDF-9184

Conta	Descrição da Conta	EXERCÍCIO DE 2023													TOTAL
		JANEIRO	FEVEREIRO	MARÇO	ABRIL	MAIO	JUNHO	JULHO	AGOSTO	SETEMBRO	OUTUBRO	NOVEMBRO	13º 2º Parc.	DEZEMBRO	
391	Auxílio Qualificação LC 152/2016	21.730	21.730	21.730	21.730	21.730	80.938	21.730	21.730	0	0	0	0	233.048	
392	Vantagem Pessoal Fisco Judicial 11634/17	75.292	75.292	75.292	75.292	75.292	6.430	80.938	82.823	0	0	0	0	546.649	
400	Subsídios Requisitados	30.237	17.713	17.713	17.713	6.806	706	6.430	6.430	0	0	0	0	103.047	
402	Grat. Tempo Integral Judicial	0	0	0	706	706	0	6.103	6.103	0	0	0	0	13.819	
405	Auxílio Universitário EMSURB	2.031	1.292	1.477	1.477	1.477	1.588	1.588	1.389	0	0	0	0	12.818	
406	Grat. De Presença art 65 LC 153/16	22.576	22.576	22.576	22.576	22.576	24.269	26.305	26.305	0	0	0	0	189.760	
407	Comissão Esp. Recursos BID	3.220	3.220	3.220	3.220	3.220	3.462	3.462	3.462	0	0	0	0	26.985	
408	Função Grtificada da Saúde	7.473	7.473	7.473	7.473	14.014	14.575	10.502	14.575	0	0	0	0	83.857	
409	Complemento Gratificação	1.291	1.291	1.499	1.291	1.291	1.388	1.388	1.388	0	0	0	0	10.225	
412	Grat. Titulação Judicial	231	231	231	231	231	0	0	0	0	0	0	0	1.988	
413	Desempenho Previne Brasil-Port 123/20 SMS	0	378.946	3.090	0	0	401.614	2.209	0	0	0	0	0	785.558	
414	Restituição de Desconto	0	0	0	563	0	86	0	0	0	0	0	0	649	
415	Campanha VAC-COVID-19 SMS 062/21	3.400	3.525	2.750	2.950	1.750	6.500	1.429	2.725	0	0	0	0	25.829	
416	Grat. De Insalubridade COVID-19 Anterior	7.331	0	0	4.576	11.307	0	3.725	0	0	0	0	0	26.939	
420	Grat. Comissão Trabalho III	1.550	1.550	1.550	1.550	1.550	1.666	1.666	1.666	0	0	0	0	12.649	
422	Vantagem Pessoal Incorporado CC	50.281	52.582	52.582	53.582	52.678	57.284	59.040	61.681	0	0	0	0	439.710	
423	Proventos Inativos EC 103/19	5.991	5.991	5.991	5.991	5.991	6.439	9.362	9.362	0	0	0	0	55.416	
424	Pensionistas Pensão por Morte EC 103/19	5.171	5.171	5.171	5.171	5.171	5.559	5.539	5.559	0	0	0	0	42.510	
425	Grat. Dedicção Intgegral GDI LC 188/23	0	0	0	24.696	25.014	26.890	26.890	72.055	0	0	0	0	175.944	
426	Grat. Dedicção Intgegral GDI LC 188/23 Ant.	0	0	0	13.768	0	4.788	0	0	0	0	0	0	18.556	
427	Abono Por Encargo Excepcional LC 194/23	0	0	0	0	0	0	416.300	66.050	0	0	0	0	482.350	
428	Função sw Confiança GMA lc 194/23	0	0	0	0	0	0	119.837	119.837	0	0	0	0	239.673	
429	Abono Encargo Excepcional LC 194/23	0	0	0	0	0	0	0	3.150	0	0	0	0	3.150	
430	1/6 Férias	0	0	0	0	0	0	0	13.641	0	0	0	0	13.641	
440	Vantagem Pessoal Incorporado	370.794	373.860	373.860	372.060	372.211	400.233	400.233	403.373	0	0	0	0	3.066.825	
445	VPNI-GTI GMA LC 23	0	0	0	0	0	50.335	50.335	50.335	0	0	0	0	151.006	
446	VPNI-GTI TITULAÇÃO LC 23	0	0	0	0	0	204.052	201.320	203.850	0	0	0	0	609.223	
477	GEA Magistério LC 177/2022 judicil	0	0	0	0	0	0	0	7.537	0	0	0	0	7.537	
481	Auxilio Uniforme Anterior	0	0	0	0	1.100	0	15.900	340	0	0	0	0	17.940	
482	Auxilio Saúde Anterior	0	0	0	0	773	455	0	0	0	0	0	0	1.228	
000	EMURB folha proventos geral	2.080.344	1.839.441	1.832.592	1.739.090	1.787.666	2.255.415	1.962.800	0	0	0	0	0	13.497.348	
900	PROVENTOS	75.855.893	77.666.275	76.896.072	79.518.178	82.236.228	110.752.994	89.782.566	87.876.792	0	0	0	0	680.584.897	
ENCARGOS SOCIAIS		52.503.464	52.239.973	52.148.787	51.856.877	52.211.949	64.446.681	55.011.355	54.077.888	0	0	0	0	434.496.974	
INSS/ DIRETA		2.574.830	2.540.253	2.634.811	2.567.058	2.581.702	3.444.812	2.864.761	2.828.784	0	0	0	0	22.057.410	
IPES SAÚDE/ FINANPREV/ FUNPREV		777.147	776.833	796.486	787.271	790.301	791.174	1.198.129	1.224.039	0	0	0	0	7.941.980	
CUSTO EMPRESA VALE TRANSPORTE		349.037	456.121	378.041	456.404	405.818	409.369	468.954	398.174	0	0	0	0	3.321.917	
CONTRIBUIÇÕES SOCIAIS RPPS PATRONAL		27.435.466	27.298.429	27.215.092	27.063.070	27.307.096	34.174.882	28.554.043	28.126.512	0	0	0	0	227.174.890	
CONTRIBUIÇÃO PATRONAL FUNDO FINANCEIRO RPPS		22.296.516	22.089.226	22.048.555	21.895.906	22.045.925	26.730.795	22.870.328	22.426.921	0	0	0	0	182.404.171	
CONTRIBUIÇÃO PREVIDENCIÁRIA		929.532	920.890	924.197	912.831	918.893	1.104.350	944.860	926.541	0	0	0	0	7.582.094	
FUNDO FINANCEIRO		929.532	920.890	924.197	912.831	918.893	1.104.350	944.860	926.541	0	0	0	0	7.582.094	
CONTRIBUIÇÃO PREVIDENCIÁRIA SUPLEMENTAR		21.366.984	21.168.336	21.124.357	20.983.075	21.127.032	25.626.445	21.925.468	21.500.380	0	0	0	0	174.822.077	
FUNDO FINANCEIRO		21.366.984	21.168.336	21.124.357	20.983.075	21.127.032	25.626.445	21.925.468	21.500.380	0	0	0	0	174.822.077	
CONTRIBUIÇÃO PATRONAL FUNDO PREVIDENCIÁRIO RPPS		5.138.951	5.209.203	5.166.537	5.167.164	5.261.170	7.444.087	5.683.716	5.699.591	0	0	0	0	44.770.819	
FUNDO PREVIDENCIÁRIO		5.138.951	5.209.203	5.166.537	5.167.164	5.261.170	7.444.087	5.683.716	5.699.591	0	0	0	0	44.770.819	
TOTAL GERAL		128.359.356	129.906.248	129.044.859	131.375.055	134.448.177	175.199.675	144.793.921	141.954.680	0	0	0	0	1.115.681.971	
COD	FOLHA DE CARGO EM COMISSÃO	6.825.337	6.869.173	6.951.550	7.041.433	7.058.220	7.685.746	7.678.643	7.796.822	0	0	0	0	57.906.924	
138	Cargo em Comissao	2.064.779	2.073.866	2.118.296	2.144.012	2.149.707	2.318.799	2.339.688	2.364.069	0	0	0	0	17.923.216	
150	Gratíf. Especial s/CC	2.421.749	2.419.188	2.426.881	2.448.454	2.436.270	2.638.838	2.640.272	2.651.657	0	0	0	0	20.983.508	
155	Cargo em Comissão - Média Aritimética	139.405	139.405	139.405	139.405	139.405	149.861	149.861	149.861	0	0	0	0	1.246.810	
160	Gratíf. Especial s/CCE	1.796.868	1.807.582	1.878.669	1.918.286	1.934.917	2.080.437	2.110.823	2.136.601	0	0	0	0	15.664.484	
183	Cargo em Comissão Especial	155.462	149.979	146.292	147.329	146.019	158.237	155.680	151.329	0	0	0	0	1.210.130	
0	Cargos em Comissão EMURB	247.073	279.153	242.006	243.946	251.902	339.574	282.319	343.502	0	0	0	0	2.388.478	
% CC X TOTAL PROVENTOS		9,00%	8,84%	9,04%	8,86%	8,58%	6,94%	8,55%	8,87%	#DIV/0!	#DIV/0!	#DIV/0!	#DIV/0!	0	



DEMONSTRATIVO DA FOLHA SINTÉTICA AGOSTO/2023
ADMINISTRAÇÃO DIRETA INDIRETA

ÓRGÃO	Ocor.	FOLHA	VALOR R\$	OBRIGAÇÕES PATRONAIS	VALOR	TOTAL
GP	16	PROVENTOS	140.360,58	RPPS PLANO FINANCEIRO 22%	3.956,32	269.264,76
	1	PENSÃO ALIMENTICIA	328,06	RPPS PLANO FINANCEIRO SUPLEMENTAR	91.806,39	
				RPPS PLANO PREVIDENCIÁRIO 22%	0,00	
				IPESSAÚDE	329,72	
				FINANPREV 22%	8.303,98	
				VALE TRANSPORTE	1.543,77	
				INSS	22.635,94	
	17	TOTAL	140.688,64	TOTAL	128.576,12	
ÓRGÃO	Ocor.	FOLHA	VALOR R\$	OBRIGAÇÕES PATRONAIS	VALOR	TOTAL
GVP	0	PROVENTOS	0,00	RPPS PLANO FINANCEIRO 22%	0,00	0,00
				RPPS PLANO FINANCEIRO SUPLEMENTAR	0,00	
				RPPS PLANO PREVIDENCIÁRIO 22%	0,00	
				FINANPREV 22%	0,00	
				VALE TRANSPORTE	0,00	
				IPESSAÚDE	0,00	
				INSS	0,00	
	0	TOTAL	0,00	TOTAL	0,00	
ÓRGÃO	Ocor.	FOLHA	VALOR R\$	OBRIGAÇÕES PATRONAIS	VALOR	TOTAL
SEGOV	104	PROVENTOS	559.812,19	RPPS PLANO FINANCEIRO 22%	3.575,56	748.460,13
	3	PENSÃO ALIMENTICIA	2.097,48	RPPS PLANO FINANCEIRO SUPLEMENTAR	82.970,89	
	1	ESTAGIÁRIOS	527,98	RPPS PLANO PREVIDENCIÁRIO 22%	3.751,10	
				RPPS FINANPREV 22%	0,00	
				IPESSAÚDE	422,57	
				VALE TRANSPORTE	5.751,91	
				INSS	89.550,45	
	108	TOTAL	562.437,65	TOTAL	186.022,48	
ÓRGÃO	Ocor.	FOLHA	VALOR R\$	OBRIGAÇÕES PATRONAIS	VALOR	TOTAL
FUNCAJU PESSOAL A DISPOSIÇÃO	1	PROVENTOS	2.483,85	RPPS PLANO FINANCEIRO 22%	481,00	14.302,14
				RPPS PLANO FINANCEIRO SUPLEMENTAR	11.161,59	
				RPPS PLANO PREVIDENCIÁRIO 22%	0,00	
				IPESSAÚDE	175,70	
				VALE TRANSPORTE	0,00	
	1	TOTAL	2.483,85	TOTAL	11.818,29	
ÓRGÃO	Ocor.	FOLHA	VALOR R\$	OBRIGAÇÕES PATRONAIS	VALOR	TOTAL
TOTAL GERAL DA UNIDADE	126		705.610,14		326.416,89	1.032.027,03
ÓRGÃO	Ocor.	FOLHA	VALOR R\$	OBRIGAÇÕES PATRONAIS	VALOR	TOTAL
PGM	123	PROVENTOS	1.773.123,65	RPPS PLANO FINANCEIRO 22%	85.058,48	4.075.449,54
	2	PENSÃO ALIMENTICIA	7.755,78	RPPS PLANO FINANCEIRO SUPLEMENTAR	1.973.782,01	
	16	ESTAGIÁRIOS	11.159,99	RPPS PLANO PREVIDENCIÁRIO 22%	162.398,20	
				FINANPREV 22%	1.776,30	
				IPESSAÚDE	1.819,22	
				VALE TRANSPORTE	4.063,84	
				INSS	54.512,07	
	141	TOTAL	1.792.039,42	TOTAL	2.283.410,12	
ÓRGÃO	Ocor.	FOLHA	VALOR R\$	OBRIGAÇÕES PATRONAIS	VALOR	TOTAL
CGM	37	PROVENTOS	175.841,91	RPPS PLANO FINANCEIRO 22%	0,00	213.621,43
	1	ESTAGIARIOS	720,00	RPPS PLANO FINANCEIRO SUPLEMENTAR	0,00	
				FINANPREV 22%	569,22	
				IPESSAÚDE	0,00	
				VALE TRANSPORTE	1.604,04	
				INSS	34.886,26	
	38	TOTAL	176.561,91	TOTAL	37.059,52	
VALOR A TRASPORAR	305		2.674.211,47		2.646.886,53	1.032.027,03



DEMONSTRATIVO DA FOLHA SINTÉTICA AGOSTO/2023
ADMINISTRAÇÃO DIRETA INDIRETA

ÓRGÃO	Ocor.	FOLHA	VALOR R\$	OBRIGAÇÕES PATRONAIS	VALOR	TOTAL
SECOM	58	PROVENTOS	280.211,42	RPPS PLANO FINANCEIRO 22%	1.538,58	375.407,39
	2	ESTAGIÁRIOS	1.440,00	RPPS PLANO FINANCEIRO SUPLEMENTAR	35.702,77	
				IPESSAÚDE	511,83	
				VALE TRANSPORTE	1.004,63	
	60	TOTAL	281.651,42	INSS	54.998,16	
				TOTAL	93.755,97	
ÓRGÃO	Ocor.	FOLHA	VALOR R\$	OBRIGAÇÕES PATRONAIS	VALOR	TOTAL
SEMFAZ	590	PROVENTOS	2.407.407,17	RPPS PLANO FINANCEIRO 22%	31.823,12	4.036.836,64
	16	PENSÃO ALIMENTICIA	11.871,80	RPPS PLANO FINANCEIRO SUPLEMENTAR	738.455,52	
	49	ESTAGIÁRIOS	34.695,97	RPPS PLANO PREVIDENCIÁRIO 22%	205.395,28	
	101	CONTRATAÇÃO TEMPORARIA	184.169,30	IPESSAÚDE	30.733,93	
	32	CONSELHOS TUTELARES	77.676,29	FINANPREV 22%	0,00	
	4	PENSÃO ALIMENTICIA	1.633,46	INSS FOLHA CONSELHO	16.741,59	
				VALE TRANSPORTE	57.337,09	
	792	TOTAL	2.717.453,99	INSS	238.896,12	
				TOTAL	1.319.382,65	
ÓRGÃO	Ocor.	FOLHA	VALOR R\$	OBRIGAÇÕES PATRONAIS	VALOR	TOTAL
SEMFAZ	147	PROVENTOS	2.162.251,53	RPPS PLANO FINANCEIRO 22%	148.766,84	5.975.212,43
	5	PENSÃO ALIMENTICIA	17.411,85	RPPS PLANO FINANCEIRO SUPLEMENTAR	3.452.134,53	
	56	ESTAGIÁRIOS	38.447,92	RPPS PLANO PREVIDENCIÁRIO 22%	61.074,96	
				FINANPREV 22%	1.323,54	
				FUNPREV BA 22%	458,21	
				IPESSAÚDE	2.822,60	
	208	TOTAL	2.218.111,30	VALE TRANSPORTE	11.059,95	
				INSS	79.460,50	
				TOTAL	3.757.101,13	
ÓRGÃO	Ocor.	FOLHA	VALOR R\$	OBRIGAÇÕES PATRONAIS	VALOR	TOTAL
SEJESP	68	PROVENTOS	270.327,69	RPPS PLANO FINANCEIRO 22%	1.853,14	384.957,04
	2	PENSÃO ALIMENTICIA	394,86	RPPS PLANO FINANCEIRO SUPLEMENTAR	43.002,10	
	18	ESTAGIÁRIOS	12.191,99	RPPS PLANO PREVIDENCIÁRIO 22%	2.829,86	
				IPESSAÚDE	1.042,21	
				VALE TRANSPORTE	2.203,88	
	88	TOTAL	282.914,54	INSS	51.111,31	
				TOTAL	102.042,50	
ÓRGÃO	Ocor.	FOLHA	VALOR R\$	OBRIGAÇÕES PATRONAIS	VALOR	TOTAL
SEMA	103	PROVENTOS	429.453,74	RPPS PLANO FINANCEIRO 22%	3.547,78	612.166,74
	20	ESTAGIÁRIOS	13.787,99	RPPS PLANO FINANCEIRO SUPLEMENTAR	82.326,22	
				RPPS PLANO PREVIDENCIÁRIO 22%	38.617,60	
				IPESSAÚDE	6.971,04	
				VALE TRANSPORTE	1.847,77	
	123	TOTAL	443.241,73	INSS	35.614,60	
				TOTAL	168.925,01	
ÓRGÃO	Ocor.	FOLHA	VALOR R\$	OBRIGAÇÕES PATRONAIS	VALOR	TOTAL
SETUR	47	PROVENTOS	250.783,34	RPPS PLANO FINANCEIRO 22%	0,00	316.123,94
	1	PENSÃO ALIMENTICIA	1.255,03	RPPS PLANO FINANCEIRO SUPLEMENTAR	0,00	
	10	ESTAGIÁRIOS	6.635,99	RPPS PLANO PREVIDENCIÁRIO 22%	2.878,10	
				IPESSAÚDE	0,00	
				VALE TRANSPORTE	3.832,34	
	58	TOTAL	258.674,36	INSS	50.739,14	
				TOTAL	57.449,58	
VALOR A TRASPORTAR	1.634		8.876.258,81		8.145.543,37	17.021.802,18





DEMONSTRATIVO DA FOLHA SINTÉTICA AGOSTO/2023
ADMINISTRAÇÃO DIRETA INDIRETA

ÓRGÃO	Ocor.	FOLHA	VALOR R\$	OBRIGAÇÕES PATRONAIS	VALOR	TOTAL
SEMINFRA - EMURB E EMURB PESSOAL A DISPOSIÇÃO	45	PROVENTOS	248.543,57	RPPS PLANO FINANCEIRO 22%	115.428,20	3.803.542,59
	23	ESTAGIÁRIOS	15.291,26	RPPS PLANO FINANCEIRO SUPLEMENTAR	2.678.511,35	
	60	PROVENTOS - EMURB - PESSOAL DISP.	371.889,82	RPPS PLANO PREVIDENCIÁRIO 22%	627,82	
	3	PENSÃO ALIMENTICIA	2.686,29	IPESSAÚDE	19.716,72	
	100	PROVENTOS - EMSURB - PESSOAL DISP.	346.259,91	VALE TRANSPORTE	17.984,97	
	10	PENSÃO ALIMENTICIA	4.587,65	INSS	48.777,18	
	241	TOTAL	989.258,50	TOTAL	2.814.284,09	
ÓRGÃO	Ocor.	FOLHA	VALOR R\$	OBRIGAÇÕES PATRONAIS	VALOR	TOTAL
SEMDEC	71	PROVENTOS	357.895,91	RPPS PLANO FINANCEIRO 22%	7.183,14	601.974,68
	4	PENSÃO ALIMENTICIA	5.270,28	RPPS PLANO FINANCEIRO SUPLEMENTAR	166.684,78	
	16	ESTAGIÁRIOS	10.616,66	RPPS PLANO PREVIDENCIÁRIO 22%	5.079,84	
				FINANPREV 22%	489,32	
				RECIPREV 22%	0,00	
				IPREM-SP	2.685,46	
				IPESSAÚDE	493,58	
				VALE TRANSPORTE	1.769,43	
				INSS	43.806,28	
	91	TOTAL	373.782,85	TOTAL	228.191,83	
ÓRGÃO	Ocor.	FOLHA	VALOR R\$	OBRIGAÇÕES PATRONAIS	VALOR	TOTAL
SEMDEC-GMA	420	PROVENTOS	3.042.739,60	RPPS PLANO FINANCEIRO 22%	61.834,26	5.013.681,84
	51	PENSÃO ALIMENTICIA	48.302,24	RPPS PLANO FINANCEIRO SUPLEMENTAR	1.434.864,01	
				RPPS PLANO PREVIDENCIÁRIO 22%	310.331,58	
				IPESSAÚDE	109.158,28	
	471	TOTAL	3.091.041,84	TOTAL	1.922.640,00	
ÓRGÃO	Ocor.	FOLHA	VALOR R\$	OBRIGAÇÕES PATRONAIS	VALOR	TOTAL
SEMDE	14	PROVENTOS	74.002,50	RPPS PLANO FINANCEIRO 22%	0,00	90.426,45
				RPPS PLANO FINANCEIRO SUPLEMENTAR	0,00	
				RPPS PLANO PREVIDENCIÁRIO 22%	0,00	
				VALE TRANSPORTE	124,35	
	14	TOTAL	74.002,50	TOTAL	16.423,95	
ÓRGÃO	Ocor.	FOLHA	VALOR R\$	OBRIGAÇÕES PATRONAIS	VALOR	TOTAL
SEMAP	6	PROVENTOS	46.078,23	RPPS PLANO FINANCEIRO 22%	0,00	56.365,30
				RPPS PLANO FINANCEIRO SUPLEMENTAR	0,00	
				RPPS PLANO PREVIDENCIÁRIO 22%	0,00	
				IPESSAÚDE	0,00	
	6	TOTAL	46.078,23	TOTAL	10.287,07	
ÓRGÃO	Ocor.	FOLHA	VALOR R\$	OBRIGAÇÕES PATRONAIS	VALOR	TOTAL
SEPLOG	211	PROVENTOS	1.080.728,24	RPPS PLANO FINANCEIRO 22%	23.462,28	1.869.051,95
	4	PENSÃO ALIMENTICIA	6.553,65	RPPS PLANO FINANCEIRO SUPLEMENTAR	544.442,22	
	24	ESTAGIÁRIOS	17.552,66	RPPS PLANO PREVIDENCIÁRIO 22%	18.409,74	
				IPESSAÚDE	4.046,26	
				VALE TRANSPORTE	13.255,98	
				FINANPREV	0,00	
239	TOTAL	1.104.834,55	TOTAL	764.217,40		
TOTAL ADMINISTRAÇÃO GERAL	2.696		14.555.257,28		13.901.587,71	28.456.844,99
VALOR A TRASPORTAR	2.696		14.555.257,28		13.901.587,71	28.456.844,99



DEMONSTRATIVO DA FOLHA SINTÉTICA AGOSTO/2023
ADMINISTRAÇÃO DIRETA INDIRETA

ÓRGÃO	Ocor.	FOLHA	VALOR R\$	OBRIGAÇÕES PATRONAIS	VALOR	TOTAL
MDE	315	PROVENTOS - MDE	2.024.175,33	RPPS PLANO FINANCEIRO 22% MDE	24.682,72	6.188.711,06
	4	PENSÃO ALIMENTÍCIA MDE	6.108,26	RPPS PLANO FINANCEIRO 22% ADM GERAL	97.050,94	
	169	PROVENTOS ADM. GERAL	581.734,11	RPPS PLANO FINANCEIRO SUPLEMENTAR MDE	572.762,51	
	16	PENSÃO ALIMENTÍCIA ADM. GERAL	6.201,84	RPPS PLANO FINANCEIRO SUPLEMENTAR ADM GERAL	2.252.067,08	
	304	ESTAGIÁRIOS	206.551,08	RPPS PLANO PREVIDENCIÁRIO 22% MDE	163.386,40	
				RPPS PLANO PREVIDENCIÁRIO 22% ADM GERAL	1.917,20	
				FINANPREV 22%	41.060,84	
				FUNPREV RC MDE 22%	1.874,91	
				IPESSAÚDE MDE	11.650,04	
				IPESSAÚDE ADM. GERAL	20.500,26	
			VALE TRANSPORTE MDE	15.875,57		
			VALE TRANSPORTE ADM GERAL	8.712,34		
			INSS MDE	152.399,63		
	808	TOTAL	2.824.770,62	TOTAL	3.363.940,44	
ÓRGÃO	Ocor.	FOLHA	VALOR R\$	OBRIGAÇÕES PATRONAIS	VALOR	TOTAL
EDUCAÇÃO BÁSICA FUNDEB	1180	PROVENTOS	12.171.254,84	RPPS PLANO FINANCEIRO 22%	125.451,42	22.058.990,31
	28	PENSÃO ALIMENTÍCIA	37.329,98	RPPS PLANO FINANCEIRO SUPLEMENTAR	2.911.100,22	
	728	CONTRATAÇÃO TEMPORARIA	3.608.280,92	RPPS PLANO PREVIDENCIÁRIO 22%	2.244.648,28	
				IPREM SP 22%	0,00	
				IPESSAÚDE	145.208,46	
				INSS FUNDEB	811.202,15	
				VALE TRANSPORTE	4.514,04	
	1936	TOTAL	15.816.865,74	TOTAL	6.242.124,57	
TOTAL GERAL DA UNIDADE	2.744		18.641.636,36		9.606.065,01	28.247.701,37
ÓRGÃO	Ocor.	FOLHA	VALOR R\$	OBRIGAÇÕES PATRONAIS	VALOR	TOTAL
SAÚDE	2672	PROVENTOS	14.671.568,53	RPPS PLANO FINANCEIRO 22%	44.156,98	23.670.288,68
	58	PENSÃO ALIMENTÍCIA	41.877,65	RPPS PLANO FINANCEIRO 22% ADM GERAL	45.173,30	
	81	PROVENTOS ADM.GERAL	324.774,78	RPPS PLANO FINANCEIRO SUPLEMENTAR	1.024.662,74	
	5	PENSÃO ALIMENTÍCIA ADM. GERAL	2.472,51	RPPS PLANO FINANCEIRO SUPLEMENTAR ADM GERAL	1.048.246,42	
	57	ESTAGIÁRIOS	38.956,93	RPPS PLANO PREVIDENCIÁRIO 22%	2.304.127,26	
	891	CONTRATAÇÃO TEMPORARIA	2.863.852,26	RPPS PLANO PREVIDENCIÁRIO 22% ADM GERAL	801,52	
	5	PENSÃO ALIMENTÍCIA TEMPORARIA	3.195,09	FINANPREV 22%	8.565,34	
				IPESSAÚDE	231.620,22	
				IPESSAÚDE ADM. GERAL	10.217,58	
				VALE TRANSPORTE	134.378,92	
				VALE TRANSPORTE ADM GERAL	5.085,95	
			INSS	866.554,70		
	3769	TOTAL	17.946.697,75	TOTAL	5.723.590,93	
TOTAL GERAL DA UNIDADE	3.769		17.946.697,75		5.723.590,93	23.670.288,68
TOTAL PESSOAL DA SMS E SME	6.513		36.588.334,11		15.329.655,94	51.917.990,05
FOLHA ADM.DIRETA	9.209		51.143.591,39		29.231.243,65	80.374.835,04
VALOR A TRASPORTAR	9.209		51.143.591,39		29.231.243,65	80.374.835,04



DEMONSTRATIVO DA FOLHA SINTÉTICA AGOSTO/2023
ADMINISTRAÇÃO DIRETA INDIRETA

ÓRGÃO	Ocor.	FOLHA	VALOR R\$	OBRIGAÇÕES PATRONAIS	VALOR	TOTAL
FUNCAJU	72	PROVENTOS	214.974,18	RPPS PLANO FINANCEIRO 22%	3.818,28	358.327,84
	3	PENSÃO ALIMENTÍCIA	996,12	RPPS PLANO FINANCEIRO SUPLEMENTAR	88.603,20	
	22	ESTAGIÁRIOS	11.260,16	IPESSAÚDE	589,42	
				INSS	34.638,89	
				VALE TRANSPORTE	3.447,59	
	97	TOTAL	227.230,46	TOTAL	131.097,38	
ÓRGÃO	Ocor.	FOLHA	VALOR R\$	OBRIGAÇÕES PATRONAIS	VALOR	TOTAL
FUNDAT	76	PROVENTOS	226.032,56	RPPS PLANO FINANCEIRO 22%	6.782,84	436.038,37
	2	PENSÃO ALIMENTÍCIA	1.064,63	RPPS PLANO FINANCEIRO SUPLEMENTAR	157.395,80	
	14	ESTAGIÁRIOS	8.358,08	IPESSAÚDE	1.032,60	
	8	FUNDAT - PESSOAL A DISPOSIÇÃO	35.371,86	VALE TRANSPORTE	13.866,41	
				INSS	44.349,06	
	100	TOTAL	270.827,13	TOTAL	165.211,24	
ÓRGÃO	Ocor.	FOLHA	VALOR R\$	OBRIGAÇÕES PATRONAIS	VALOR	TOTAL
SMTT	65	PROVENTOS ADMINISTRATIVO	318.579,34	RPPS PLANO FINANCEIRO 22%	79.474,94	3.929.176,99
	1	PENSÃO ALIMENTÍCIA ADMINISTRATIVO	513,91	RPPS PLANO FINANCEIRO SUPLEMENTAR	1.844.216,00	
	229	PROVENTOS OPERACIONAL	1.406.737,58	RPPS PLANO PREVIDENCIÁRIO 22%	146.228,50	
	13	PENSÃO ALIMENTÍCIA OPERACIONAL	8.700,06	FINANPREV 22%	1.776,30	
	26	ESTAGIÁRIOS ADMINISTRATIVO	15.789,32	IPESSAÚDE	45.052,91	
	28	ESTAGIÁRIOS OPERACIONAL	17.235,92	INSS	44.872,21	
		362	TOTAL	1.767.556,13	TOTAL	
ÓRGÃO	Ocor.	FOLHA	VALOR R\$	OBRIGAÇÕES PATRONAIS	VALOR	TOTAL
EMSUB	716	PROVENTOS	2.061.946,11	RPPS PLANO FINANCEIRO 22%	10.559,66	3.032.397,40
	40	PENSÃO ALIMENTÍCIA	18.875,84	RPPS PLANO FINANCEIRO SUPLEMENTAR	245.036,89	
	14	ESTAGIÁRIOS	9.595,32	INSS	560.366,01	
				FGTS	36.356,83	
				FINANPREV 22%	4.383,34	
				IPESSAÚDE	14.857,52	
	770	TOTAL	2.090.417,27	TOTAL	941.980,13	
ÓRGÃO	Ocor.	FOLHA	VALOR R\$	OBRIGAÇÕES PATRONAIS	VALOR	TOTAL
EMURB	139	PROVENTOS	432.203,77	INSS	329.328,53	1.889.331,13
	62	ESTAGIÁRIOS	38.636,77	IPESSAÚDE	8.333,34	
	125	CLT	797.918,07	FGTS MENSAL	125.704,57	
	18	PENSÃO ALIMENTÍCIA	26.702,91	VALE TRANSPORTE	18.173,45	
	7	A DISPOSIÇÃO	38.971,02	RESCISÃO	42.385,62	
				INSS RESCISÃO	5.082,04	
			FGTS RESCISÃO	25.891,04		
	351	TOTAL	1.334.432,54	TOTAL	554.898,59	
FOLHA ADM.INDIRETA	1.680		5.690.463,53		3.954.808,20	9.645.271,73
TOTAL GERAL ADM. DIR E IND	10.889		56.834.054,92		33.186.051,85	90.020.106,77





DEMONSTRATIVO DA FOLHA SINTÉTICA AGOSTO/2023
ADMINISTRAÇÃO DIRETA INDIRETA

ÓRGÃO	Ocor.	FOLHA	VALOR R\$	OBRIGAÇÕES PATRONAIS	VALOR	TOTAL
ARACAJU PREVIDÊNCIA FUNDO FINANCEIRO	2393	PROVENTOS INATIVOS DIVERSOS	9.999.290,28	IPESSAÚDE	242.170,80	27.261.941,13
	1741	PROVENTOS INATIVOS MAGISTÉRIO	13.966.821,85	IPESSAÚDE	129.613,97	
	425	PROVENTOS INATIVOS SAÚDE	2.671.187,81	IPESSAÚDE	26.099,34	
	29	PROVENTOS INATIVOS SMTT	151.009,55	IPESSAÚDE	3.364,07	
	64	PENSÃO ALIMENTÍCIA - INAT. DIVERSOS	47.868,89			
	17	PENSÃO ALIMENTÍCIA - INAT. MAGISTÉRIO	19.066,26			
	4	PENSÃO ALIMENTÍCIA - INAT. SAÚDE	4.331,02			
	1	PENSÃO ALIMENTÍCIA - INAT. SMTT	1.117,29			
	4674	TOTAL	26.860.692,95	TOTAL	401.248,18	
	Ocor.	FOLHA	VALOR R\$	OBRIGAÇÕES PATRONAIS	VALOR	TOTAL
	654	PROVENTOS PENSÃO DIVERSOS	1.614.442,04	IPESSAÚDE	30.460,73	2.559.830,28
	122	PROVENTOS PENSÃO MAGISTÉRIO	701.538,65	IPESSAÚDE	4.887,39	
	61	PROVENTOS PENSÃO SAÚDE	180.268,94	IPESSAÚDE	2.712,82	
	7	PROVENTOS PENSÃO SMTT	24.408,82	IPESSAÚDE	307,82	
	2	PENSÃO ALIMENTÍCIA	803,07			
846	TOTAL	2.521.461,52	TOTAL	38.368,76		
Ocor.	FOLHA	VALOR R\$	OBRIGAÇÕES PATRONAIS	VALOR	TOTAL	
194	PROVENTOS INATIVOS CMA - FUNCIONARIOS	1.682.048,86	IPESSAÚDE	30.973,58	1.816.848,62	
14	PROVENTOS INATIVOS CMA- VEREADORES	94.686,49	IPESSAÚDE	0,00		
5	PENSÃO ALIMENTÍCIA	9.139,69				
213	TOTAL	1.785.875,04	TOTAL	30.973,58		
Ocor.	FOLHA	VALOR R\$	OBRIGAÇÕES PATRONAIS	VALOR	TOTAL	
17	PROVENTOS PENSÃO CMA VERAORES	104.266,72	IPESSAÚDE	452,27	224.520,23	
26	PROVENTOS PENSÃO CMA	120.253,51	IPESSAÚDE	2.154,79		
43	TOTAL	224.520,23	TOTAL	0,00		
RESUMO	5776		31.392.549,74		470.590,52	31.863.140,26
PMA INATIVOS	4674		26.860.692,95		401.248,18	27.261.941,13
PMA PENSÃO	846		2.521.461,52		38.368,76	2.559.830,28
AJUPREV CMA INATIVOS	213		1.785.875,04		30.973,58	1.816.848,62
AJUPREV CMA PENSÃO	43		224.520,23		0,00	224.520,23
ÓRGÃO	Ocor.	FOLHA	VALOR R\$	OBRIGAÇÕES PATRONAIS	VALOR	TOTAL
ARACAJU PREVIDÊNCIA FUNDO PREVIDENCIÁRIO	29	PROVENTOS INATIVOS CONS.MAGISTÉRIO	138.737,19	IPESSAÚDE	678,02	757.702,12
	118	PROVENTOS INATIVOS CONS. SAÚDE	611.011,93	IPESSAÚDE	6.710,13	
	2	PENSÃO ALIMENTÍCIA	564,85			
	149	TOTAL	750.313,97	TOTAL	7.388,15	
	Ocor.	FOLHA	VALOR R\$	OBRIGAÇÕES PATRONAIS	VALOR	TOTAL
	11	PROVENTOS PENSÃO CONS.MAGISTÉRIO	26.828,35	IPESSAÚDE	224,15	158.648,55
	58	PROVENTOS PENSÃO CONS. SAÚDE	121.141,29	IPESSAÚDE	1.417,14	
5	PROVENTOS PENSÃO CONS.DIVERSOS	10.678,91	IPESSAÚDE	303,35		
74	TOTAL	158.648,55	TOTAL	0,00		
RESUMO	223		908.962,52		7.388,15	916.350,67
PMA INATIVOS	149		750.313,97		7.388,15	757.702,12
PMA PENSÃO	74		158.648,55		0,00	158.648,55
TOTAL GERAL PREVIDENCIA	5999		32.301.512,26		477.978,67	32.779.490,93
ÓRGÃO	Ocor.	FOLHA	VALOR R\$	OBRIGAÇÕES PATRONAIS	VALOR	TOTAL
ARACAJU PREVIDENCIA ÓRGÃO	13	PROVENTOS	72.418,18	RPPS PLANO FINANCEIRO 22%	881,04	111.540,66
	6	ESTAGIÁRIOS	3.240,00	RPPS PLANO FINANCEIRO SUPLEMENTAR 166,96%	20.444,55	
				IPESSAÚDE	269,31	
				VALE TRANSPORTE	315,48	
				INSS	13.972,10	
19	TOTAL	75.658,18	TOTAL	35.882,48		
TOTAL GERAL PREVIDENCIA	6018		32.377.170,44		513.861,15	32.891.031,59



DEMONSTRATIVO DA FOLHA SINTÉTICA AGOSTO/2023
ADMINISTRAÇÃO DIRETA INDIRETA

ESPECIFICAÇÃO	Ocor.	PROVENTOS	OBRIGAÇÕES	TOTAL
EXECUTIVO	16.907	89.211.225,36	33.699.913,00	122.911.138,36
DIRETA	9.209	51.143.591,39	29.231.243,65	80.374.835,04
INDIRETA	1.680	5.690.463,53	3.954.808,20	9.645.271,73
PREVIDÊNCIA	6.018	32.377.170,44	513.861,15	32.891.031,59
ESPECIFICAÇÃO	Ocor.	PROVENTOS	OBRIGAÇÕES	TOTAL
EXECUTIVO	100%	100%	100%	100%
DIRETA	54%	57%	87%	65%
INDIRETA	10%	6%	12%	8%
PREVIDÊNCIA	36%	36%	2%	27%

FONTE: SEMFAZ-COGEOF

EMIÇÃO:29/08/2023 09H00

DADOS CONSOLIDADOS DOS RESUMOS DA FOLHA DISPONIBILIZADO PELA SEPLOG E EMURB



ESTADO DE SERGIPE
PREFEITURA MUNICIPAL DE ARACAJU
Secretaria Municipal da Fazenda

COMPARATIVO DA FOLHA LÍQUIDA AGOSTO/2023 EM RELAÇÃO A JULHO/2023 - MI R\$

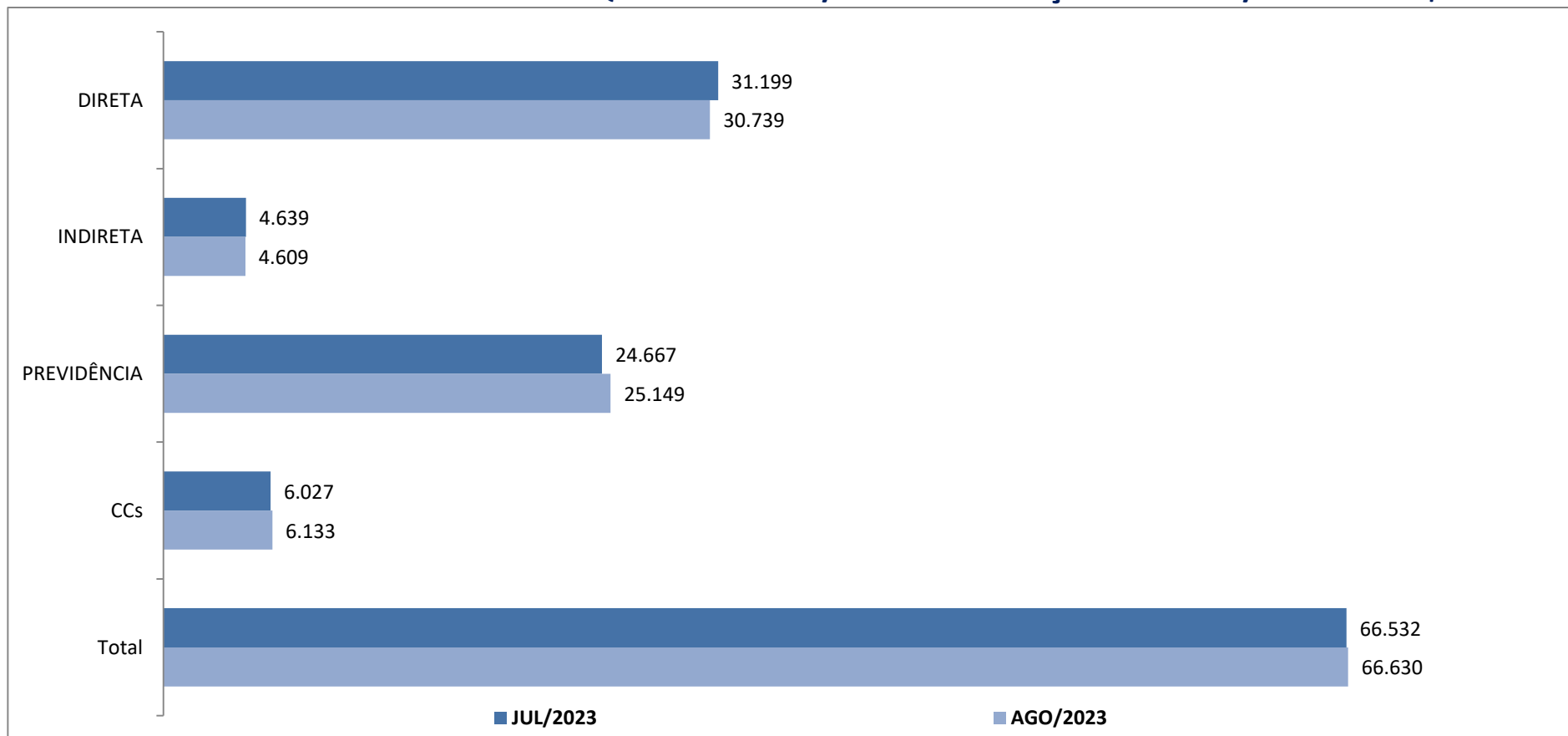

FONTE: SEMFAZ-COGOEUF

EMIÇÃO:29/08/2023 19H00



DEMONSTRATIVO DA FOLHA DE PAGAMENTO LÍQUIDA AGOSTO/2023 - ANEXO I

ÓRGÃOS	FOLHA LÍQUIDA																		TOTAL DA FOLHA LÍQUIDA			
	ESTATUTÁRIOS		P.ALIMENTÍCA			AGENTES POLÍTICOS E CCs		ADM. INDIRETA		ESTAGIÁRIOS		CT. TEMPORÁRIO		CT. C.TUTELAR		PREVIDÊNCIA						
	CEF	TOTAL	CEF	BB	BANESE	TOTAL	CEF	TOTAL	CEF	BANESE	TOTAL	CEF	TOTAL	CEF	TOTAL	CEF	BANESE	TOTAL				
SEGOV	51.044,25	51.044,25	2.425,54	0,00	0,00	2.425,54	479.519,86	479.519,86	0,00	0,00	0,00	527,98	527,98	0,00	0,00	0,00	0,00	0,00	0,00	533.517,63		
PGM	952.229,85	952.229,85	7.755,78	0,00	0,00	7.755,78	277.443,12	277.443,12	0,00	0,00	0,00	11.159,99	11.159,99	0,00	0,00	0,00	0,00	0,00	0,00	1.248.588,74		
CGM	0,00	0,00	0,00	0,00	0,00	0,00	138.783,53	138.783,53	0,00	0,00	0,00	720,00	720,00	0,00	0,00	0,00	0,00	0,00	0,00	139.503,53		
SECOM	5.146,65	5.146,65	0,00	0,00	0,00	0,00	213.276,68	213.276,68	0,00	0,00	0,00	1.440,00	1.440,00	159.447,01	159.447,01	0,00	0,00	0,00	0,00	379.316,34		
SEMFAS	976.287,29	976.287,29	10.628,11	0,00	1.243,69	11.871,80	817.869,43	817.869,43	0,00	0,00	0,00	34.695,97	34.695,97	0,00	0,00	60.763,67	60.763,67	0,00	0,00	1.901.488,16		
SEMPAZ	1.072.034,20	1.072.034,20	12.964,36	0,00	4.447,49	17.411,85	361.359,21	361.359,21	0,00	0,00	0,00	38.447,92	38.447,92	0,00	0,00	0,00	0,00	0,00	0,00	1.489.251,18		
SEJESP	17.389,58	17.389,58	394,86	0,00	0,00	394,86	191.427,90	191.427,90	0,00	0,00	0,00	12.191,99	12.191,99	0,00	0,00	0,00	0,00	0,00	0,00	221.405,33		
SEMA	159.626,30	159.626,30	0,00	0,00	0,00	0,00	165.867,00	165.867,00	0,00	0,00	0,00	13.787,99	13.787,99	0,00	0,00	0,00	0,00	0,00	0,00	339.281,29		
SETUR	8.364,82	8.364,82	1.255,03	0,00	0,00	1.255,03	186.038,40	186.038,40	0,00	0,00	0,00	6.635,99	6.635,99	0,00	0,00	0,00	0,00	0,00	0,00	202.297,24		
SEMINFRA	486.690,05	486.690,05	4.807,61	0,00	2.466,33	7.273,94	199.428,11	199.428,11	0,00	0,00	0,00	15.291,26	15.291,26	0,00	0,00	0,00	0,00	0,00	0,00	708.683,36		
SEMDEI	0,00	0,00	0,00	0,00	0,00	0,00	59.861,23	59.861,23	0,00	0,00	0,00	0,00	0,00	0,00	0,00	0,00	0,00	0,00	0,00	59.861,23		
SEMAPI	0,00	0,00	0,00	0,00	0,00	0,00	35.939,46	35.939,46	0,00	0,00	0,00	0,00	0,00	0,00	0,00	0,00	0,00	0,00	0,00	35.939,46		
SEMDEC	50.932,33	50.932,33	5.270,28	0,00	0,00	5.270,28	220.182,36	220.182,36	0,00	0,00	0,00	10.616,66	10.616,66	0,00	0,00	0,00	0,00	0,00	0,00	287.001,63		
SEMDEC GMA	2.105.919,12	2.105.919,12	35.213,66	0,00	13.088,58	48.302,24	0,00	0,00	0,00	0,00	0,00	0,00	0,00	0,00	0,00	0,00	0,00	0,00	0,00	2.154.222,36		
SEPLOG	205.845,35	205.845,35	4.846,47	0,00	1.707,18	6.553,65	626.479,29	626.479,29	0,00	0,00	0,00	17.552,66	17.552,66	0,00	0,00	0,00	0,00	0,00	0,00	856.438,95		
TOTAL DIRETA	6.091.509,79	6.091.509,79	85.561,70	0,00	22.953,27	108.514,97	3.973.475,58	3.973.475,58	0,00	0,00	0,00	163.068,41	163.068,41	159.447,01	159.447,01	60.763,67	60.763,67	0,00	0,00	0,00	10.556.778,43	
FUNCAJU	0,00	0,00	0,00	0,00	0,00	0,00	0,00	189.582,57	0,00	0,00	0,00	189.582,57	0,00	0,00	0,00	0,00	0,00	0,00	0,00	189.582,57		
FUNDAT	0,00	0,00	0,00	0,00	0,00	0,00	0,00	209.960,02	0,00	0,00	0,00	209.960,02	0,00	0,00	0,00	0,00	0,00	0,00	0,00	209.960,02		
EMURB	0,00	0,00	0,00	0,00	0,00	0,00	0,00	1.334.432,54	0,00	0,00	0,00	1.334.432,54	0,00	0,00	0,00	0,00	0,00	0,00	0,00	1.334.432,54		
EMSURB	0,00	0,00	0,00	0,00	0,00	0,00	0,00	1.644.500,67	0,00	0,00	0,00	1.644.500,67	0,00	0,00	0,00	0,00	0,00	0,00	0,00	1.644.500,67		
SMIT	0,00	0,00	0,00	0,00	0,00	0,00	0,00	1.230.124,29	0,00	0,00	0,00	1.230.124,29	0,00	0,00	0,00	0,00	0,00	0,00	0,00	1.230.124,29		
TOTAL INDIRETA	0,00	0,00	0,00	0,00	0,00	0,00	0,00	4.608.600,09	0,00	0,00	0,00	4.608.600,09	0,00	0,00	0,00	0,00	0,00	0,00	0,00	4.608.600,09		
SEMED	1.081.037,65	1.081.037,65	6.173,64	0,00	6.136,64	12.310,10	776.058,41	776.058,41	0,00	0,00	0,00	206.551,08	206.551,08	0,00	0,00	0,00	0,00	0,00	0,00	2.075.951,24		
SEMED ED BÁSICA	7.988.909,24	7.988.909,24	23.737,84	500,00	14.092,14	38.329,98	223.077,36	223.077,36	0,00	0,00	0,00	0,00	0,00	2.956.955,73	2.956.955,73	0,00	0,00	0,00	0,00	11.207.272,31		
SEMED PROJovem	0,00	0,00	0,00	0,00	0,00	0,00	0,00	0,00	0,00	0,00	0,00	0,00	0,00	0,00	0,00	0,00	0,00	0,00	0,00	0,00		
TOTAL SEMED	9.069.946,89	9.069.946,89	29.911,30	500,00	20.228,78	50.640,08	999.135,77	999.135,77	0,00	0,00	0,00	206.551,08	206.551,08	2.956.955,73	2.956.955,73	0,00	0,00	0,00	0,00	0,00	13.283.229,55	
SMS	9.421.783,18	9.421.783,18	40.149,05	0,00	7.396,20	47.545,25	1.160.597,46	1.160.597,46	0,00	0,00	0,00	38.920,76	38.920,76	2.363.659,68	2.363.659,68	0,00	0,00	0,00	0,00	0,00	13.032.506,33	
TOTAL SMS	9.421.783,18	9.421.783,18	40.149,05	0,00	7.396,20	47.545,25	1.160.597,46	1.160.597,46	0,00	0,00	0,00	38.920,76	38.920,76	2.363.659,68	2.363.659,68	0,00	0,00	0,00	0,00	0,00	13.032.506,33	
IPMA SERVIDOR	0,00	0,00	0,00	0,00	0,00	0,00	0,00	0,00	0,00	0,00	0,00	0,00	0,00	0,00	0,00	0,00	0,00	0,00	0,00	61.035,77		
IPMA GERAL PF	0,00	0,00	0,00	0,00	0,00	0,00	0,00	0,00	0,00	0,00	0,00	0,00	0,00	0,00	0,00	0,00	0,00	0,00	0,00	11.442.618,19		
IPMA MAGISTÉRIO PF	0,00	0,00	0,00	0,00	0,00	0,00	0,00	0,00	0,00	0,00	0,00	0,00	0,00	0,00	0,00	0,00	0,00	0,00	0,00	11.507.842,26		
IPMA CMA PF	0,00	0,00	0,00	0,00	0,00	0,00	0,00	0,00	0,00	0,00	0,00	0,00	0,00	0,00	0,00	0,00	0,00	0,00	0,00	1.405.507,69		
IPMA PP	0,00	0,00	0,00	0,00	0,00	0,00	0,00	0,00	0,00	0,00	0,00	0,00	0,00	0,00	0,00	0,00	0,00	0,00	0,00	731.940,44		
TOTAL AJUPREVID	0,00	0,00	0,00	0,00	0,00	0,00	0,00	0,00	0,00	0,00	0,00	0,00	0,00	0,00	0,00	0,00	0,00	0,00	0,00	25.109.565,99		
TOTAL GERAL	24.583.239,86	24.583.239,86	155.622,05	500,00	50.578,25	206.700,30	6.133.208,81	6.133.208,81	4.608.600,09	0,00	0,00	4.608.600,09	408.540,25	408.540,25	5.480.062,42	5.480.062,42	60.763,67	60.763,67	25.109.565,99	39.378,36	25.148.944,35	66.630.059,75

FOLHA LÍQUIDA DA PREFEITUA DE AGOSTO - 2023

GRÁFICO

ÍNDICE FOLHA DE PAGAMENTO	ESTATUTÁRIOS				AGENTES POLÍTICOS E CCs				ESTAGIOS				PREVIDENCIA						
	% EM RELAÇÃO MÊS ANTERIOR	VL LIQUIDO	%		% EM RELAÇÃO MÊS ANTERIOR	VL LIQUIDO	%		% EM RELAÇÃO MÊS ANTERIOR	VL LIQUIDO	%		% EM RELAÇÃO MÊS ANTERIOR	VL LIQUIDO	%				
ADM. GERAL	6.091.509,79	24,78%			3.973.475,58	64,79%			163.068,41	39,91%			61.035,77	0,24%					
EDUCAÇÃO MDE	1.081.037,65	4,40%			776.058,41	12,65%			206.551,08	50,56%			11.442.618,19	45,50%					
EDUCAÇÃO FUNDEB	7.988.909,24	32,50%			223.077,36	3,64%			0,00	0,00%			11.507.842,26	45,76%					
EDUCAÇÃO PROJovem	0,00	0,00%			0,00	0,00%			0,00	0,00%			1.405.507,69	5,59%					
SAÚDE	9.421.783,18	38,33%			1.160.597,46	18,92%			38.920,76	9,53%			731.940,44	2,91%					
TOTAL	-1,53%	24.583.239,86	100,00%		1,77%	6.133.208,81	100,00%		5,11%	408.540,25	100,00%		1,95%	25.148.944,35	100,00%				
MÊS ANTERIOR		24.964.633,02				6.026.828,07				388.674,21				24.667.185,28					
P. ALIMENTICIA	% EM RELAÇÃO MÊS ANTERIOR	VL LIQUIDO	%		INDIRETA	% EM RELAÇÃO MÊS ANTERIOR	VL LIQUIDO	%		TEMPORARIA	% EM RELAÇÃO MÊS ANTERIOR	VL LIQUIDO	%		FOLHAS	% EM RELAÇÃO MÊS ANTERIOR	VL LIQUIDO	%	
ADM. GERAL		108.514,97	52,50%		FUNCAJU		189.582,57	4,11%		ADM. GERAL		220.210,68	3,97%		DIRETA		30.739.306,50	46,13%	
EDUCAÇÃO MDE		12.310,10	5,96%		FUNDAT		209.960,02	4,56%		EDUCAÇÃO MDE		0,00	0,00%		INDIRETA		4.608.600,09	6,92%	
EDUCAÇÃO FUNDEB		38.329,98	18,54%		EMURB		1.334.432,54	28,96%		EDUCAÇÃO FUNDEB									



ESTADO DE SERGIPE
PREFEITURA MUNICIPAL DE ARACAJU

Secretaria Municipal da Fazenda

0,00

APURAÇÃO APORTE PLANO FINANCEIRO RPPS

1 - RPPS - RECEITA CONTRIBUIÇÃO - PLANO FINANCEIRO	VALOR R\$	2 - RPPS - DESPESAS PREVIDENCIÁRIAS PLANO FINANCEIRO	VALOR R\$
1.1 - CONTRIBUIÇÃO PREVIDENCIÁRIA NORMAL	1.389.811,23	2.1 - ADMINISTRAÇÃO GERAL FOLHA LIQUIDA	11.442.618,19
1.2 - CONTRIBUIÇÃO PREVIDENCIÁRIA SUPLEMENTAR	21.500.379,77	2.2 - INATIVOS E PENSIONISTAS DO MAGISTÉRIO LIQUIDA	11.507.842,26
1.3 - OUTRAS RECEITAS	0,00	2.3 - INATIVOS E PENSIONAITAS CÂMARA	1.405.508,49
1.4 - SALDO EM CONTA CEF 059.006.491.0 30/06/23	0,00	2.4 - ENCARGOS DA FOLHA	6.980.873,39
TOTAL	22.890.191,00	TOTAL	31.336.842,33

3 - RESULTADO	VALOR R\$
APORTE FINANCEIRO - FOLHA LIQUIDA	(1.465.977,94)
APORTE FINANCEIRO - ENCARGOS	(6.980.873,39)
TOTAL	(8.446.851,33)

FONTE: SEMFAZ-COGOEF

EMISSÃO:29/08/2023 08H59



ATENÇÃO DAFs
Nova alíquota para a Contribuição Patronal Suplementar a partir de Junho/23

DEMONSTRATIVO DAS CONTRIBUIÇÕES RPPS PLANO FINANCEIRO E PREVIDENCIÁRIO-AGOSTO/2023

ÓRGÃOS	FUNDO FINANCEIRO - FF					TOTAL RPPS FF FUNDO FINANCEIRO (6) = (3+5)	VENCIMENTO PARA PAGAMENTO FOLHA INATIVOS	ÓRGÃOS	FUNDO PREVIDENCIÁRIO FP RPPS		TOTAL RPPS FP FUNDO PREVIDENCIÁRIO (9)=(7+8)	VENCIMENTO PARA PAGAMENTO FOLHA INATIVOS	TOTAL GERAL (10) = (6+9)
	CTA DO FF = CEF AG 059.006.00000491								CTA DO FP = CEF AG 059.006.71.002.5				
	SERVIDOR COD 506 11% (1)	PATRONAL COD 506 22% (2)	TOTAL (3) = (1+2)	BASE CÁLCULO LC 163/2017 (4)	CONTRIBUIÇÃO PREVIDENCIÁRIA SUPLEMENTAR (5)=(4 x 510,51%)			SERVIDOR COD 615 11% (7)	PATRONAL COD 615 22% (8)				
GP	1.978,16	3.956,32	5.934,48	17.983,27	91.806,39	97.740,87	26/08/23	GP	0,00	0,00	0,00	20/09/23	97.740,87
GVP	0,00	0,00	0,00	0,00	0,00	0,00	26/08/23	GVP	0,00	0,00	0,00	20/09/23	0,00
SEGOV	1.787,78	3.575,56	5.363,34	16.252,55	82.970,89	88.334,23	26/08/23	SEGOV	1.875,55	3.751,10	5.626,65	20/09/23	93.960,88
FUNCAJU -PESSOAL DISPOSIÇÃO	240,50	481,00	721,50	2.186,36	11.161,59	11.883,09	26/08/23	FUNCAJU -PESSOAL DISPOSIÇÃO	0,00	0,00	0,00	20/09/23	11.883,09
PGM	42.529,24	85.058,48	127.587,72	386.629,45	1.973.782,01	2.101.369,73	26/08/23	PGM	81.199,10	162.398,20	243.597,30	20/09/23	2.344.967,03
CGM	0,00	0,00	0,00	0,00	0,00	0,00	26/08/23	CGM	0,00	0,00	0,00	20/09/23	0,00
SECOM	769,29	1.538,58	2.307,87	6.993,55	35.702,77	38.010,64	26/08/23	SECOM	0,00	0,00	0,00	20/09/23	38.010,64
SEMFAS	15.911,56	31.823,12	47.734,68	144.650,55	738.455,52	786.190,20	26/08/23	SEMFAS	102.697,64	205.395,28	308.092,92	20/09/23	1.094.283,12
FUNDAT -PES. DISPOSIÇÃO SEMFAS	0,00	0,00	0,00	0,00	0,00	0,00	26/08/23	FUNDAT -PES. DISPOSIÇÃO SEMFAS	0,00	0,00	0,00	20/09/23	0,00
SEMFAZ	74.383,42	148.766,84	223.150,26	676.212,91	3.452.134,53	3.675.284,79	26/08/23	SEMFAZ	30.537,48	61.074,96	91.612,44	20/09/23	3.766.897,23
SEJESP	926,57	1.853,14	2.779,71	8.423,36	43.002,10	45.781,81	26/08/23	SEJESP	1.414,93	2.829,86	4.244,79	20/09/23	50.026,60
SEMA	1.773,89	3.547,78	5.321,67	16.126,27	82.326,22	87.647,89	26/08/23	SEMA	19.308,80	38.617,60	57.926,40	20/09/23	145.574,29
SETUR	0,00	0,00	0,00	0,00	0,00	0,00	26/08/23	SETUR	1.439,05	2.878,10	4.317,15	20/09/23	4.317,15
EMURB PESSOAL DISPOSIÇÃO	0,00	0,00	0,00	0,00	0,00	0,00	26/08/23	EMURB PESSOAL A DISPOSIÇÃO	0,00	0,00	0,00	20/09/23	0,00
SEMINFRA	0,00	0,00	0,00	0,00	0,00	0,00	26/08/23	SEMINFRA	0,00	0,00	0,00	20/09/23	0,00
EMURB PESSOAL A DISPOSIÇÃO	32.155,89	64.311,78	96.467,67	292.326,27	1.492.354,84	1.588.822,51	26/08/23	EMURB PESSOAL DISPOSIÇÃO	0,00	0,00	0,00	20/09/23	1.588.822,51
EMURB PESSOAL DISPOSIÇÃO	25.558,21	51.116,42	76.674,63	232.347,36	1.186.156,51	1.262.831,14	26/08/23	EMURB PESSOAL A DISPOSIÇÃO	313,91	627,82	941,73	20/09/23	1.263.772,87
SEMDEI	0,00	0,00	0,00	0,00	0,00	0,00	26/08/23	SETUR	0,00	0,00	0,00	20/09/23	0,00
SEMDEC	3.591,57	7.183,14	10.774,71	32.650,64	166.684,78	177.459,49	26/08/23	SEMDEC	2.539,92	5.079,84	7.619,76	20/09/23	183.079,25
GMA	30.917,13	61.834,26	92.751,39	281.064,82	1.434.864,01	1.527.615,40	26/08/23	GMA	155.165,79	310.331,58	465.497,37	20/09/23	1.993.112,77
SEPLOG	11.731,14	23.462,28	35.193,42	106.646,73	544.442,22	579.635,64	26/08/23	SEPLOG	9.204,87	18.409,74	27.614,61	20/09/23	607.250,25
SUB TOTAL ADM. DIRETA	244.254,35	488.508,70	732.763,05	2.220.494,09	11.335.844,38	12.068.607,43	26/08/23	SUB TOTAL ADM. DIRETA	405.697,04	811.394,08	1.217.091,12	20/09/23	13.285.698,55
MDE	12.341,36	24.682,72	37.024,08	112.194,18	572.762,51	609.786,59	26/08/23	MDE	81.693,20	163.386,40	245.079,60	20/09/23	854.866,19
MDE - ADM. GERAL	48.525,47	97.050,94	145.576,41	441.140,64	2.252.067,08	2.397.643,49	26/08/23	MDE - ADM. GERAL	958,60	1.917,20	2.875,80	20/09/23	2.400.519,29
EDUCAÇÃO BASICA FUNDEB	62.725,71	125.451,42	188.177,13	570.233,73	2.911.100,22	3.099.277,35	26/08/23	EDUCAÇÃO BASICA FUNDEB	1.122.324,14	2.244.648,28	3.366.972,42	20/09/23	6.466.249,71
SUB TOTAL ADM. DIRETA	123.592,54	247.185,08	370.777,62	1.123.568,55	5.735.929,80	6.106.707,42	26/08/23	SUB TOTAL ADM. DIRETA	1.204.975,94	2.409.951,88	3.614.927,82	20/09/23	9.721.635,26
SMS	22.078,49	44.156,98	66.235,47	200.713,55	1.024.662,74	1.090.898,21	26/08/23	SMS	1.152.063,63	2.304.127,26	3.456.190,89	20/09/23	4.547.089,10
SMS ADM. GERAL	22.586,65	45.173,30	67.759,95	205.333,18	1.048.246,42	1.116.006,37	26/08/23	SMS ADM. GERAL	400,76	801,52	1.202,28	20/09/23	1.117.208,63
SUB TOTAL ADM. DIRETA	44.665,14	89.330,28	133.995,42	406.046,73	2.072.909,16	2.206.904,58	26/08/23	SUB TOTAL ADM. DIRETA	1.152.464,39	2.304.928,78	3.457.393,17	20/09/23	5.664.297,73
FUNCAJU	1.909,14	3.818,28	5.727,42	17.355,82	88.603,20	94.330,62	26/08/23	FUNCAJU	0,00	0,00	0,00	20/09/23	94.330,62
FUNDAT e FUNDAT PESSOAL A DISP.	3.391,42	6.782,84	10.174,26	30.831,09	157.395,80	167.570,06	26/08/23	FUNDAT	0,00	0,00	0,00	20/09/23	167.570,06
SMTT	39.737,47	79.474,94	119.212,41	361.249,73	1.844.216,00	1.963.428,41	26/08/23	SMTT	73.114,25	146.228,50	219.342,75	20/09/23	2.182.771,16
EMSURB	5.279,83	10.559,66	15.839,49	47.998,45	245.036,89	260.876,38	26/08/23	EMSURB	0,00	0,00	0,00	20/09/23	260.876,38
EMURB	0,00	0,00	0,00	0,00	0,00	0,00	26/08/23	EMURB	0,00	0,00	0,00	20/09/23	0,00
CMA	0,00	0,00	0,00	0,00	0,00	0,00	26/08/23	CMA	0,00	0,00	0,00	20/09/23	0,00
SUB TOTAL ADM. INDIRETA	50.317,86	100.635,72	150.953,58	457.435,09	2.335.251,88	2.486.205,46	26/08/23	SUB TOTAL ADM. INDIRETA	73.114,25	146.228,50	219.342,75	20/09/23	2.705.698,21
AJUPREV - ORGÃO	440,52	881,04	1.321,56	4.004,73	20.444,55	21.766,11	26/08/23	AJUPREV - ORGÃO	0,00	0,00	0,00	20/09/23	21.766,11
AJUPREV - INATIVOS DIVERSOS	183.974,42	0,00	183.974,42	0,00	0,00	183.974,42	26/08/23	AJUPREV - INATIVOS DIVERSOS	0,00	0,00	0,00	20/09/23	183.974,42
AJUPREV - INATIVOS MAGISTÉRIO	109.905,95	0,00	109.905,95	0,00	0,00	109.905,95	26/08/23	AJUPREV - INATIVOS MAGISTÉRIO	0,00	0,00	0,00	20/09/23	109.905,95
AJUPREV - INATIVOS SAÚDE	58.301,67	0,00	58.301,67	0,00	0,00	58.301,67	26/08/23	AJUPREV - INATIVOS SAÚDE	0,00	0,00	0,00	20/09/23	58.301,67
AJUPREV - INATIVOS SMTT	851,18	0,00	851,18	0,00	0,00	851,18	26/08/23	AJUPREV - INATIVOS SMTT	0,00	0,00	0,00	20/09/23	851,18
AJUPREV - PENSÃO FALEC. DIVS.	14.076,29	0,00	14.076,29	0,00	0,00	14.076,29	26/08/23	AJUPREV - PENSÃO FALEC. DIVS.	0,00	0,00	0,00	20/09/23	14.076,29
AJUPREV - PENSÃO FALEC. SME	2.297,77	0,00	2.297,77	0,00	0,00	2.297,77	26/08/23	AJUPREV - PENSÃO FALEC. SME	0,00	0,00	0,00	20/09/23	2.297,77
AJUPREV - PENSÃO FALEC. SMS	1.569,59	0,00	1.569,59	0,00	0,00	1.569,59	26/08/23	AJUPREV - PENSÃO FALEC. SMS	0,00	0,00	0,00	20/09/23	1.569,59
AJUPREV - PENSÃO FALEC. SMTT	0,00	0,00	0,00	0,00	0,00	0,00	26/08/23	AJUPREV - PENSÃO FALEC. SMTT	0,00	0,00	0,00	20/09/23	0,00
AJUPREV - INATIVOS CMA VER.	1.116,19	0,00	1.116,19	0,00	0,00	1.116,19	26/08/23	AJUPREV - INATIVOS VER. CMA	0,00	0,00	0,00	20/09/23	1.116,19
AJUPREV - INATIVOS CMA FUNC.	35.978,93	0,00	35.978,93	0,00	0,00	35.978,93	26/08/23	AJUPREV - INATIVOS FUNC. CMA	0,00	0,00	0,00	20/09/23	35.978,93
AJUPREV - PENSÃO CMA VER.	2.158,64	0,00	2.158,64	0,00	0,00	2.158,64	26/08/23	AJUPREV - PENSÃO VER. CMA	0,00	0,00	0,00	20/09/23	2.158,64
AJUPREV - PENSÃO FALEC. CMA	1.083,74	0,00	1.083,74	0,00	0,00	1.083,74	26/08/23	AJUPREV - PENSÃO FALEC. CMA	0,00	0,00	0,00	20/09/23	1.083,74
SUB TOTAL	411.754,89	881,04	412.635,93	4.004,73	20.444,55	433.080,48	26/08/23	SUB TOTAL	0,00	0,00	0,00	20/09/23	433.080,48
AJUPREV - INATIVOS SME - CONC.	0,00	0,00	0,00	0,00	0,00	0,00	26/08/23	AJUPREV - INATIVOS SME - CONC.	35,37	0,00	35,37	20/09/23	35,37
AJUPREV - INATIVOS SMS - CONC.	0,00	0,00	0,00	0,00	0,00	0,00	26/08/23	AJUPREV - INATIVOS SMS - CONC.	13.265,49	0,00	13.265,49	20/09/23	13.265,49
AJUPREV - PENSÃO FALEC. DIVS CONC.	0,00	0,00	0,00	0,00	0,00	0,00	26/08/23	AJUPREV - PENSÃO FALEC. DIVS CONC.	0,00	0,00	0,00	20/09/23	0,00
AJUPREV - PENSÃO FALEC. SME CONC.	0,00	0,00	0,00	0,00	0,00	0,00	26/08/23	AJUPREV - PENSÃO FALEC. SME CONC.	0,00	0,00	0,00	20/09/23	0,00
AJUPREV - PENSÃO FALEC. SMS CONC.	0,00	0,00	0,00	0,00	0,00	0,00	26/08/23	AJUPREV - PENSÃO FALEC. SMS CONC.	243,00	0,00	243,00	20/09/23	243,00
SUB TOTAL	0,00	0,00	0,00	0,00	0,00	0,00	26/08/23	SUB TOTAL	13.543,86	0,00	13.543,86	20/09/23	13.543,86
TOTAL FUNDO FINANCEIRO	874.584,78	926.540,82	1.801.125,60	4.211.549,19	21.500.379,77	23.301.505,37		TOTAL FUNDO PREVIDENCIÁRIO	2.849.795,48	5.699.590,96	8.549.386,44		31.850.891,81
TOTAL GERAL	874.584,78	926.540,82	1.801.125,60	4.211.549,19	21.500.379,77	23.301.505,37		TOTAL GERAL	2.849.795,48	5.699.590,96	8.562.930,30		31.864.417,17





DEMONSTRATIO DA RECEITA DE CONTRIBUIÇÃO DO FUNDO FINANCEIRO

FUNDO FINANCEIRO	EXERCÍCIO/2023														TOTAL
	JANEIRO	FEVEREIRO	MARÇO	ABRIL	MAIO	JUNHO	JULHO	AGOSTO	SETEMBRO	OUTUBRO	NOVEMBRO	13º	DEZEMBRO		
RPPS - CONTRIBUIÇÃO DOS SERVIDORES															
1 - ADMINISTRAÇÃO DIRETA (1.1+1.2+1.3)	417.804,28	409.596,82	412.798,54	407.336,39	410.306,52	494.607,42	421.403,31	412.512,03	0,00	0,00	0,00	0,00	0,00	3.386.365,31	
1.1 - ADMINISTRAÇÃO GERAL	247.172,89	242.391,99	243.706,55	240.918,41	244.979,14	273.915,62	249.279,43	244.254,35	0,00	0,00	0,00	0,00	0,00	1.986.615,38	
GP	2.442,59	1.829,76	1.857,74	1.857,74	1.874,41	2.251,31	1.972,61	1.978,16	0,00	0,00	0,00	0,00	0,00	16.062,32	
GVP	0,00	0,00	0,00	0,00	0,00	0,00	0,00	0,00	0,00	0,00	0,00	0,00	0,00	0,00	
SEGOV	1.958,85	1.958,85	2.944,23	1.653,05	1.683,49	1.973,69	2.218,30	1.787,78	0,00	0,00	0,00	0,00	0,00	16.178,24	
FUNCAJU - PESSOAL DISPOSIÇÃO	231,56	231,56	238,94	238,94	238,94	243,61	240,50	240,50	0,00	0,00	0,00	0,00	0,00	1.904,55	
PGM	39.518,90	39.742,17	39.915,84	39.730,16	39.730,16	48.596,61	43.086,19	42.529,24	0,00	0,00	0,00	0,00	0,00	332.845,27	
CGM	694,16	957,89	701,28	241,75	0,00	0,00	0,00	0,00	0,00	0,00	0,00	0,00	0,00	2.597,08	
SECOM	729,34	729,34	742,25	742,25	742,25	823,35	769,29	769,29	0,00	0,00	0,00	0,00	0,00	6.044,36	
SEMFAS	16.621,54	16.541,21	17.339,24	16.521,28	16.350,30	17.415,20	16.461,78	15.911,56	0,00	0,00	0,00	0,00	0,00	133.163,11	
FUNDAT - PESSOAL DISPOSIÇÃO SEMFAS	3.840,29	0,00	0,00	0,00	0,00	0,00	0,00	0,00	0,00	0,00	0,00	0,00	0,00	3.840,29	
SEMFAZ	73.851,20	73.851,20	71.753,67	71.136,64	74.091,34	86.855,15	76.379,88	74.383,42	0,00	0,00	0,00	0,00	0,00	602.305,50	
SEJESP	1.089,10	1.089,10	1.114,99	1.114,99	1.114,99	1.219,98	1.038,28	926,57	0,00	0,00	0,00	0,00	0,00	8.706,00	
SEMA	1.622,60	1.622,60	1.664,54	1.886,76	1.965,24	2.322,65	2.024,56	1.773,89	0,00	0,00	0,00	0,00	0,00	14.882,84	
SEMICT	0,00	0,00	0,00	0,00	0,00	0,00	0,00	0,00	0,00	0,00	0,00	0,00	0,00	0,00	
EMURB PESSOAL DISPOSIÇÃO	26.774,97	26.598,45	26.596,71	28.114,40	27.296,16	29.042,62	26.881,64	25.558,21	0,00	0,00	0,00	0,00	0,00	216.863,16	
SEMINFRA	0,00	0,00	0,00	0,00	0,00	0,00	0,00	0,00	0,00	0,00	0,00	0,00	0,00	0,00	
EMURB PESSOAL A DISPOSIÇÃO	31.826,52	32.229,52	33.136,21	32.347,36	32.233,08	34.701,67	32.155,89	32.155,89	0,00	0,00	0,00	0,00	0,00	260.788,14	
SEMDEC	3.226,92	3.226,92	3.494,81	3.494,81	3.494,81	3.816,27	3.591,57	3.591,57	0,00	0,00	0,00	0,00	0,00	27.932,68	
GMA	30.509,95	30.171,69	30.327,09	30.873,63	33.097,50	31.426,49	30.875,85	30.917,13	0,00	0,00	0,00	0,00	0,00	248.198,33	
SEPMLOG	12.234,40	11.611,73	11.879,01	10.964,65	11.066,47	13.227,02	11.583,09	11.731,14	0,00	0,00	0,00	0,00	0,00	94.292,51	
1.2 - EDUCAÇÃO	122.255,02	119.094,15	123.118,24	120.198,21	120.258,03	165.891,71	125.801,45	123.592,54	0,00	0,00	0,00	0,00	0,00	1.020.209,35	
MDE	12.525,74	10.048,01	9.987,06	11.219,07	11.219,07	17.932,52	12.341,36	12.341,36	0,00	0,00	0,00	0,00	0,00	97.614,19	
MDE - ADM. GERAL	52.369,99	50.923,79	53.386,25	50.571,36	50.581,31	56.247,39	50.734,38	48.525,47	0,00	0,00	0,00	0,00	0,00	413.362,94	
EDUCAÇÃO BASICA FUNDEB	57.359,29	58.122,35	59.744,93	58.407,78	58.457,65	91.711,80	62.725,71	62.725,71	0,00	0,00	0,00	0,00	0,00	509.256,22	
1.3 - SAÚDE	48.376,37	48.110,68	45.973,75	46.219,77	45.069,35	54.800,09	46.322,43	44.665,14	0,00	0,00	0,00	0,00	0,00	379.537,58	
SMS	21.940,22	21.907,91	21.713,80	21.613,51	21.757,42	29.621,29	22.903,73	22.078,49	0,00	0,00	0,00	0,00	0,00	183.536,37	
SMS ADM. GERAL	26.436,15	26.202,77	24.259,95	24.606,26	23.311,93	25.178,80	23.418,70	22.586,65	0,00	0,00	0,00	0,00	0,00	196.002,11	
2 - ADMINISTRAÇÃO INDIRETA	45.678,76	49.443,12	47.937,38	47.716,23	47.856,40	56.155,56	50.441,91	44.665,14	0,00	0,00	0,00	0,00	0,00	395.542,22	
FUNCAJU	2.043,93	2.001,45	2.034,62	2.015,29	1.844,75	2.037,94	1.909,14	1.909,14	0,00	0,00	0,00	0,00	0,00	15.796,26	
FUNDAT	0,00	3.627,38	3.702,63	3.410,88	3.313,63	3.635,82	3.391,42	3.391,42	0,00	0,00	0,00	0,00	0,00	24.471,18	
SMTT	38.493,44	38.672,90	37.058,74	37.148,67	37.556,63	43.931,47	39.604,98	39.737,47	0,00	0,00	0,00	0,00	0,00	312.207,30	
EMURB	5.141,39	5.141,39	5.141,39	5.141,39	5.141,39	6.550,33	5.536,37	5.279,83	0,00	0,00	0,00	0,00	0,00	49.079,48	
EMURB	0,00	0,00	0,00	0,00	0,00	0,00	0,00	0,00	0,00	0,00	0,00	0,00	0,00	0,00	
CMA	0,00	0,00	0,00	0,00	0,00	0,00	0,00	0,00	0,00	0,00	0,00	0,00	0,00	0,00	
3 - AJUPREVIDÊNCIA	314.775,53	314.930,01	316.664,03	316.215,76	317.251,22	884.463,47	404.776,03	411.754,89	0,00	0,00	0,00	0,00	0,00	3.280.830,94	
AJUPREV - ORGÃO	1.282,97	1.405,17	1.362,77	1.362,77	1.283,76	1.412,09	584,60	440,52	0,00	0,00	0,00	0,00	0,00	13.165,55	
AJUPREV - INATIVOS DIVERSOS	157.399,82	157.399,82	160.018,77	159.538,26	160.062,21	221.416,74	178.549,87	183.974,42	0,00	0,00	0,00	0,00	0,00	1.379.359,91	
AJUPREV - INATIVOS MAGISTÉRIO	60.228,21	60.516,75	60.269,35	60.269,35	60.189,66	495.872,55	108.731,53	109.905,95	0,00	0,00	0,00	0,00	0,00	1.012.988,35	
AJUPREV - INATIVOS SAÚDE	47.134,48	47.134,48	46.370,35	46.370,35	46.606,25	81.207,86	57.639,99	58.301,67	0,00	0,00	0,00	0,00	0,00	432.768,43	
AJUPREV - INATIVOS SMTT	676,57	676,57	676,57	676,57	676,57	1.197,38	851,18	851,18	0,00	0,00	0,00	0,00	0,00	6.294,59	
AJUPREV - PENSÃO FALEC. DIVS.	11.456,75	11.456,75	11.456,75	11.456,75	11.456,75	18.711,48	14.076,29	14.076,29	0,00	0,00	0,00	0,00	0,00	108.446,81	
AJUPREV - PENSÃO FALEC. SME	1.387,26	1.387,26	1.387,26	1.387,26	1.286,68	14.887,37	2.360,34	2.297,77	0,00	0,00	0,00	0,00	0,00	26.881,20	
AJUPREV - PENSÃO FALEC. SMS	719,99	719,99	719,99	719,99	1.254,88	2.392,22	1.569,59	1.569,59	0,00	0,00	0,00	0,00	0,00	9.666,24	
AJUPREV - PENSÃO FALEC. SMTT	0,00	0,00	0,00	0,00	0,00	0,00	0,00	0,00	0,00	0,00	0,00	0,00	0,00	0,00	
AJUPREV - INATIVOS VER. CMA	715,11	715,11	705,30	705,30	705,30	1.527,07	1.116,19	1.116,19	0,00	0,00	0,00	0,00	0,00	23.065,57	
AJUPREV - INATIVOS FUNC.CMA	31.177,96	30.921,70	31.100,51	31.132,75	31.132,75	41.802,85	36.054,07	35.978,93	0,00	0,00	0,00	0,00	0,00	269.302,52	
AJUPREV - PENSÃO VER.CMA	874,83	874,83	1.721,58	1.721,58	1.721,58	2.743,22	2.158,64	2.158,64	0,00	0,00	0,00	0,00	0,00	15.974,90	
AJUPREV - PENSÃO FALEC. CMA	1.721,58	1.721,58	874,83	874,83	874,83	1.292,64	1.083,74	1.083,74	0,00	0,00	0,00	0,00	0,00	9.525,77	
4 - TOTAL RPPS SERVIDOR (1+2 +3)	778.258,57	773.969,95	777.399,95	771.268,38	775.414,14	1.435.226,45	876.621,25	868.932,06	0,00	0,00	0,00	0,00	0,00	7.062.743,47	

C6-B-CDF-9184



DEMONSTRATIO DA RECEITA DE CONTRIBUIÇÃO DO FUNDO FINANCEIRO

FUNDO FINANCEIRO	EXERCÍCIO/2023														TOTAL
	JANEIRO	FEVEREIRO	MARÇO	ABRIL	MAIO	JUNHO	JULHO	AGOSTO	SETEMBRO	OUTUBRO	NOVEMBRO	13º	DEZEMBRO		
RPPS - CONTRIBUIÇÃO PATRONAL															
1 - ADMINISTRAÇÃO DIRETA (1.1+1.2+1.3)	835.608,56	819.193,64	825.597,08	814.672,78	820.613,04	989.214,84	842.806,62	825.024,06	0,00	0,00	0,00	0,00	0,00	6.772.730,62	
1.1 - ADMINISTRAÇÃO GERAL	494.345,78	484.783,98	487.413,10	481.836,82	489.958,28	547.831,24	498.558,86	488.508,70	0,00	0,00	0,00	0,00	0,00	3.973.236,76	
GP	4.885,18	3.659,52	3.715,48	3.715,48	3.748,82	4.502,62	3.945,22	3.956,32	0,00	0,00	0,00	0,00	0,00	32.128,64	
GVP	0,00	0,00	0,00	0,00	0,00	0,00	0,00	0,00	0,00	0,00	0,00	0,00	0,00	0,00	
SEGOV	3.917,70	3.917,70	5.888,46	3.306,10	3.366,98	3.947,38	4.436,60	3.575,56	0,00	0,00	0,00	0,00	0,00	32.356,48	
FUNCAJU -PESSOAL DISPOSIÇÃO	463,12	463,12	477,88	477,88	477,88	487,22	481,00	481,00	0,00	0,00	0,00	0,00	0,00	3.809,10	
PGM	79.037,80	79.484,34	79.831,68	79.460,32	79.460,32	97.193,22	86.172,38	85.058,48	0,00	0,00	0,00	0,00	0,00	665.698,54	
CGM	1.388,32	1.915,78	1.402,56	483,50	0,00	0,00	0,00	0,00	0,00	0,00	0,00	0,00	0,00	5.190,16	
SECOM	1.458,68	1.458,68	1.484,50	1.484,50	1.484,50	1.646,70	1.538,58	1.538,58	0,00	0,00	0,00	0,00	0,00	12.094,72	
SEMFAS	33.243,08	33.082,42	34.678,48	33.042,56	32.700,60	34.830,40	32.923,56	31.823,12	0,00	0,00	0,00	0,00	0,00	266.328,22	
FUNDAT -PESSOAL DISPOSIÇÃO SEMFAS	7.680,58	0,00	0,00	0,00	0,00	0,00	0,00	0,00	0,00	0,00	0,00	0,00	0,00	7.680,58	
SEMPFAZ	147.702,40	147.702,40	143.507,34	142.273,28	148.182,68	173.710,30	152.759,76	148.766,84	0,00	0,00	0,00	0,00	0,00	1.204.601,00	
SEJESP	2.178,20	2.178,20	2.229,98	2.229,98	2.229,98	2.439,96	2.076,56	1.853,14	0,00	0,00	0,00	0,00	0,00	17.416,00	
SEMA	3.245,20	3.245,20	3.329,08	3.773,52	3.930,48	4.645,30	4.049,12	3.547,78	0,00	0,00	0,00	0,00	0,00	29.766,68	
SEMICT	0,00	0,00	0,00	0,00	0,00	0,00	0,00	0,00	0,00	0,00	0,00	0,00	0,00	0,00	
EMSURB PESSOAL DISPOSIÇÃO	53.549,94	53.196,90	53.193,42	56.228,80	54.592,32	58.085,24	53.763,28	51.116,42	0,00	0,00	0,00	0,00	0,00	433.728,32	
SEMINFRA	0,00	0,00	0,00	0,00	0,00	0,00	0,00	0,00	0,00	0,00	0,00	0,00	0,00	0,00	
EMURB PESSOAL A DISPOSIÇÃO	63.653,04	64.459,04	66.272,42	64.694,72	64.466,16	69.403,34	64.311,78	64.311,78	0,00	0,00	0,00	0,00	0,00	521.579,28	
SEMDEC	6.453,84	6.453,84	6.989,62	6.989,62	6.989,62	7.632,54	7.183,14	7.183,14	0,00	0,00	0,00	0,00	0,00	55.879,36	
GMA	61.019,90	60.343,38	60.654,18	61.747,26	66.195,00	62.852,98	61.751,70	61.834,26	0,00	0,00	0,00	0,00	0,00	496.398,36	
SEPLUG	24.468,80	23.223,46	23.758,02	21.929,30	22.132,94	26.454,04	23.166,18	23.462,28	0,00	0,00	0,00	0,00	0,00	188.598,02	
1.2 - EDUCAÇÃO	244.510,04	238.188,30	246.236,48	240.396,42	240.516,06	331.783,42	251.602,90	247.185,08	0,00	0,00	0,00	0,00	0,00	2.040.418,70	
MDDE	25.051,48	20.096,02	19.974,12	22.438,14	22.438,14	35.865,04	24.682,72	24.682,72	0,00	0,00	0,00	0,00	0,00	195.226,38	
MDDE - ADM. GERAL	104.739,98	101.847,58	106.772,50	101.142,72	101.162,62	112.494,78	101.468,76	97.050,94	0,00	0,00	0,00	0,00	0,00	826.679,88	
EDUCAÇÃO BASICA FUNDEB	114.718,58	116.244,70	119.489,86	116.815,56	116.915,30	183.423,60	125.451,42	125.451,42	0,00	0,00	0,00	0,00	0,00	1.018.510,44	
1.3 - SAÚDE	96.752,74	96.221,36	91.947,50	92.439,54	90.138,70	109.600,18	92.644,86	89.330,28	0,00	0,00	0,00	0,00	0,00	759.076,16	
SMS	43.880,44	43.815,82	43.427,60	43.227,02	43.514,84	59.242,58	45.807,46	44.156,98	0,00	0,00	0,00	0,00	0,00	367.072,74	
SMS ADM. GERAL	52.872,30	52.405,54	48.519,90	49.212,52	46.623,86	50.357,60	46.837,40	45.173,30	0,00	0,00	0,00	0,00	0,00	392.002,42	
2 - ADMINISTRAÇÃO INDIRETA	91.357,52	98.886,24	95.874,76	95.432,46	95.712,80	112.311,12	100.883,82	100.635,72	0,00	0,00	0,00	0,00	0,00	791.099,44	
FUNCAJU	4.087,86	4.002,90	4.069,24	4.030,58	3.689,50	4.075,88	3.818,28	3.818,28	0,00	0,00	0,00	0,00	0,00	31.592,52	
FUNDAT	0,00	7.254,76	7.405,26	6.821,76	6.627,26	7.271,64	6.782,84	6.782,84	0,00	0,00	0,00	0,00	0,00	48.948,86	
SMTT	76.986,88	77.345,80	74.117,48	74.297,34	75.113,26	87.862,94	79.209,96	79.474,94	0,00	0,00	0,00	0,00	0,00	624.406,60	
EMSURB	10.282,78	10.282,78	10.282,78	10.282,78	10.282,78	13.100,66	11.072,74	10.559,66	0,00	0,00	0,00	0,00	0,00	86.146,96	
EMURB	0,00	0,00	0,00	0,00	0,00	0,00	0,00	0,00	0,00	0,00	0,00	0,00	0,00	0,00	
CMA	0,00	0,00	0,00	0,00	0,00	0,00	0,00	0,00	0,00	0,00	0,00	0,00	0,00	0,00	
3 - AJUPREVIDÊNCIA	2.565,94	2.810,34	2.725,54	2.725,54	2.567,52	2.824,18	1.169,20	881,04	0,00	0,00	0,00	0,00	0,00	18.268,30	
AJUPREV - ORGÃO	2.565,94	2.810,34	2.725,54	2.725,54	2.567,52	2.824,18	1.169,20	881,04	0,00	0,00	0,00	0,00	0,00	18.268,30	
AJUPREV - INATIVOS DIVERSOS	0,00	0,00	0,00	0,00	0,00	0,00	0,00	0,00	0,00	0,00	0,00	0,00	0,00	0,00	
AJUPREV - INATIVOS MAGISTÉRIO	0,00	0,00	0,00	0,00	0,00	0,00	0,00	0,00	0,00	0,00	0,00	0,00	0,00	0,00	
AJUPREV - INATIVOS SAÚDE	0,00	0,00	0,00	0,00	0,00	0,00	0,00	0,00	0,00	0,00	0,00	0,00	0,00	0,00	
AJUPREV - INATIVOS SMTT	0,00	0,00	0,00	0,00	0,00	0,00	0,00	0,00	0,00	0,00	0,00	0,00	0,00	0,00	
AJUPREV - PENSÃO FALEC. DIVS.	0,00	0,00	0,00	0,00	0,00	0,00	0,00	0,00	0,00	0,00	0,00	0,00	0,00	0,00	
AJUPREV - PENSÃO FALEC. SME	0,00	0,00	0,00	0,00	0,00	0,00	0,00	0,00	0,00	0,00	0,00	0,00	0,00	0,00	
AJUPREV - PENSÃO FALEC. SMS	0,00	0,00	0,00	0,00	0,00	0,00	0,00	0,00	0,00	0,00	0,00	0,00	0,00	0,00	
AJUPREV - PENSÃO FALEC. SMTT	0,00	0,00	0,00	0,00	0,00	0,00	0,00	0,00	0,00	0,00	0,00	0,00	0,00	0,00	
AJUPREV - INATIVOS VER. CMA	0,00	0,00	0,00	0,00	0,00	0,00	0,00	0,00	0,00	0,00	0,00	0,00	0,00	0,00	
AJUPREV - INATIVOS FUNC.CMA	0,00	0,00	0,00	0,00	0,00	0,00	0,00	0,00	0,00	0,00	0,00	0,00	0,00	0,00	
AJUPREV - PENSÃO VER.CMA	0,00	0,00	0,00	0,00	0,00	0,00	0,00	0,00	0,00	0,00	0,00	0,00	0,00	0,00	
AJUPREV - PENSÃO FALEC. CMA	0,00	0,00	0,00	0,00	0,00	0,00	0,00	0,00	0,00	0,00	0,00	0,00	0,00	0,00	
4 - TOTAL RPPS PATRONAL (1+2 +3)	929.532,02	920.890,22	924.197,38	912.830,78	918.893,36	1.104.350,14	944.859,64	926.540,82	0,00	0,00	0,00	0,00	0,00	7.582.094,36	
TOTAL GERAL	1.707.790,59	1.694.860,17	1.701.597,33	1.684.099,16	1.694.307,50	2.539.576,59	1.821.480,89	1.795.472,88	0,00	0,00	0,00	0,00	0,00	14.64	



Assinado por 1 psssoat: ANTONIO SILVA ROCHA em 06/09/2023 às 14:00:00. C6-8-CDF-9184



DEMONSTRATIO DA RECEITA DE CONTRIBUIÇÃO DO FUNDO FINANCEIRO

FUNDO FINANCEIRO	EXERCÍCIO/2023														
	RPPS - CONTRIBUIÇÃO DOS SERVIDORES	JANEIRO	FEVEREIRO	MARÇO	ABRIL	MAIO	JUNHO	JULHO	AGOSTO	SETEMBRO	OUTUBRO	NOVEMBRO	13º	DEZEMBRO	TOTAL
1 - ADMINISTRAÇÃO DIRETA (1.1+1.2+1.3)	19.207.982,15	18.830.655,34	18.977.849,94	18.726.735,04	18.863.282,72	22.954.730,36	19.557.327,75	19.144.683,35	0,00	0,00	0,00	0,00	0,00	0,00	156.263.248,65
1.1 - ADMINISTRAÇÃO GERAL	11.363.436,65	11.143.641,23	11.204.076,27	11.075.895,35	11.262.581,83	12.712.423,92	11.569.058,46	11.335.844,38	0,00	0,00	0,00	0,00	0,00	0,00	91.666.958,09
GP	112.294,72	84.120,71	85.407,09	85.407,09	86.173,44	104.483,27	91.548,84	91.806,39	0,00	0,00	0,00	0,00	0,00	0,00	741.240,55
GVP	0,00	0,00	0,00	0,00	0,00	0,00	0,00	0,00	0,00	0,00	0,00	0,00	0,00	0,00	0,00
SEGOV	90.055,47	90.055,47	135.356,97	75.996,73	77.396,13	91.598,97	102.951,28	82.970,89	0,00	0,00	0,00	0,00	0,00	0,00	746.380,91
FUNCAJU -PESSOAL DISPOSIÇÃO	10.645,65	10.645,65	10.984,93	10.984,93	10.984,93	11.305,96	11.161,59	11.161,59	0,00	0,00	0,00	0,00	0,00	0,00	87.875,23
PGM	1.816.827,55	1.827.092,05	1.835.076,30	1.826.539,91	1.826.539,91	2.255.368,65	1.999.630,10	1.973.782,01	0,00	0,00	0,00	0,00	0,00	0,00	15.360.856,48
CGM	31.913,08	44.037,68	32.240,38	11.114,14	0,00	0,00	0,00	0,00	0,00	0,00	0,00	0,00	0,00	0,00	119.305,28
SECOM	33.530,39	33.530,39	34.123,95	34.123,95	34.123,95	38.211,67	35.702,77	35.702,77	0,00	0,00	0,00	0,00	0,00	0,00	279.049,84
SEMFAS	764.152,64	760.459,59	797.147,89	759.543,30	751.682,74	808.239,43	763.991,23	738.455,52	0,00	0,00	0,00	0,00	0,00	0,00	6.143.677,34
FUNDAT -PESSOAL DISPOSIÇÃO	176.552,11	0,00	0,00	0,00	0,00	0,00	0,00	0,00	0,00	0,00	0,00	0,00	0,00	0,00	176.552,11
SEMFAZ	3.395.208,24	3.395.208,24	3.298.777,13	3.270.410,03	3.406.248,34	4.030.947,50	3.544.790,25	3.452.134,53	0,00	0,00	0,00	0,00	0,00	0,00	27.793.726,26
SEJESP	50.069,89	50.069,89	51.260,13	51.260,13	51.260,13	56.619,29	48.186,58	43.002,10	0,00	0,00	0,00	0,00	0,00	0,00	401.728,14
SEMA	74.596,83	74.596,83	76.524,95	86.741,20	90.349,24	107.794,19	93.959,82	82.326,22	0,00	0,00	0,00	0,00	0,00	0,00	686.869,28
SEMICT	0,00	0,00	0,00	0,00	0,00	0,00	0,00	0,00	0,00	0,00	0,00	0,00	0,00	0,00	0,00
EMSURB PESSOAL DISPOSIÇÃO	1.230.942,74	1.222.827,47	1.222.747,46	1.292.521,18	1.254.903,74	1.610.504,52	1.247.576,94	1.186.156,51	0,00	0,00	0,00	0,00	0,00	0,00	10.268.186,56
SEMINFRA	0,00	0,00	0,00	0,00	0,00	0,00	0,00	0,00	0,00	0,00	0,00	0,00	0,00	0,00	0,00
EMURB PESSOAL A DISPOSIÇÃO	1.463.180,86	1.481.708,25	1.523.392,06	1.487.125,77	1.481.871,90	1.347.868,00	1.492.354,84	1.492.354,84	0,00	0,00	0,00	0,00	0,00	0,00	11.769.856,52
SEMDEC	148.353,27	148.353,27	160.669,12	160.669,12	160.669,12	177.113,07	166.684,78	166.684,78	0,00	0,00	0,00	0,00	0,00	0,00	1.289.196,53
GMA	1.402.653,34	1.387.102,30	1.394.246,62	1.419.373,02	1.521.612,41	1.458.503,38	1.432.948,22	1.434.864,01	0,00	0,00	0,00	0,00	0,00	0,00	11.451.306,30
SEPLOG	562.459,87	533.833,44	546.121,29	504.084,85	508.765,85	613.866,02	537.571,22	544.442,22	0,00	0,00	0,00	0,00	0,00	0,00	4.351.145,76
1.2 - EDUCAÇÃO	5.620.507,82	5.475.191,19	5.660.193,21	5.525.948,82	5.528.698,95	7.699.034,29	5.838.445,32	5.735.929,81	0,00	0,00	0,00	0,00	0,00	0,00	47.083.945,41
IMDE	575.853,80	461.943,58	459.141,44	515.781,47	515.781,47	832.248,26	572.762,51	572.762,51	0,00	0,00	0,00	0,00	0,00	0,00	4.506.276,04
IMDE - ADM. GERAL	2.407.638,89	2.341.151,83	2.454.360,07	2.324.949,30	2.325.406,75	2.610.441,37	2.354.582,59	2.252.067,08	0,00	0,00	0,00	0,00	0,00	0,00	19.070.597,88
EDUCAÇÃO BASICA FUNDEB	2.637.015,13	2.672.095,78	2.746.691,70	2.685.218,05	2.687.510,73	4.256.344,66	2.911.100,22	2.911.100,22	0,00	0,00	0,00	0,00	0,00	0,00	23.507.076,49
1.3 - SAÚDE	2.224.037,68	2.211.822,92	2.113.580,46	2.124.890,87	2.072.001,94	2.543.272,15	2.149.823,97	2.072.909,16	0,00	0,00	0,00	0,00	0,00	0,00	17.512.339,15
SMS	1.008.671,72	1.007.186,30	998.262,34	993.651,63	1.000.267,73	1.374.724,05	1.062.962,12	1.024.662,74	0,00	0,00	0,00	0,00	0,00	0,00	8.470.388,63
SMS ADM. GERAL	1.215.365,96	1.204.636,62	1.115.318,12	1.131.239,24	1.071.734,21	1.168.548,10	1.086.861,85	1.048.246,42	0,00	0,00	0,00	0,00	0,00	0,00	9.041.956,52
2 - ADMINISTRAÇÃO INDIRETA	2.100.018,74	2.273.080,02	2.203.855,71	2.193.688,47	2.200.132,73	2.606.179,53	2.341.009,11	2.335.251,89	0,00	0,00	0,00	0,00	0,00	0,00	18.253.216,20
FUNCAJU	93.966,89	92.013,93	93.538,90	92.650,22	84.809,84	94.580,81	88.603,20	88.603,20	0,00	0,00	0,00	0,00	0,00	0,00	728.766,39
FUNDAT	0,00	166.763,84	170.223,35	156.810,56	152.339,63	168.738,41	157.395,80	157.395,80	0,00	0,00	0,00	0,00	0,00	0,00	1.129.667,39
SMTT	1.769.683,45	1.777.933,85	1.703.725,06	1.707.859,29	1.726.614,86	2.038.859,52	1.838.067,16	1.844.216,00	0,00	0,00	0,00	0,00	0,00	0,00	14.406.959,19
EMSURB	236.368,40	236.368,40	236.368,40	236.368,40	236.368,40	304.000,79	256.942,95	245.036,89	0,00	0,00	0,00	0,00	0,00	0,00	1.985.822,63
EMURB	0,00	0,00	0,00	0,00	0,00	0,00	0,00	0,00	0,00	0,00	0,00	0,00	0,00	0,00	0,00
CMA	0,00	0,00	0,00	0,00	0,00	0,00	0,00	0,00	0,00	0,00	0,00	0,00	0,00	0,00	0,00
3 - AJUPREVIDÊNCIA	58.982,78	64.600,76	62.651,50	62.651,50	63.616,50	65.535,09	27.131,31	20.444,55	0,00	0,00	0,00	0,00	0,00	0,00	425.613,99
AJUPREV - ORGÃO	58.982,78	64.600,76	62.651,50	62.651,50	63.616,50	65.535,09	27.131,31	20.444,55	0,00	0,00	0,00	0,00	0,00	0,00	425.613,99
4 - TOTAL RPPS SERVIDOR (1+2 +3)	21.366.983,67	21.168.336,12	21.244.357,15	20.983.075,01	21.127.031,95	25.626.444,98	21.925.468,17	21.500.379,79	0,00	0,00	0,00	0,00	0,00	0,00	174.942.076,84

FUNDO FINANCEIRO	EXERCÍCIO/2023														
	RPPS RECEITAS	JANEIRO	FEVEREIRO	MARÇO	ABRIL	MAIO	JUNHO	JULHO	AGOSTO	SETEMBRO	OUTUBRO	NOVEMBRO	13º	DEZEMBRO	TOTAL
TOTAL GERAL	23.074.774,26	22.863.196,29	22.945.954,48	22.667.174,17	22.821.339,45	28.166.021,57	23.746.949,06	23.295.852,67	0,00	0,00	0,00	0,00	0,00	0,00	189.586.904,87
CONTRIBUIÇÃO DOS SERVIDORES	778.258,57	773.969,95	777.399,95	771.268,38	775.414,14	1.435.226,45	876.621,25	868.932,06	0,00	0,00	0,00	0,00	0,00	0,00	7.062.747,47
CONTRIBUIÇÃO PATRONAL	929.532,02	920.890,22	924.197,38	912.830,78	918.893,36	1.104.350,14	944.859,64	926.540,82	0,00	0,00	0,00	0,00	0,00	0,00	7.582.949,36
CONTRIBUIÇÃO PATROBAL SUPLEMENTAR	21.366.983,67	21.168.336,12	21.244.357,15	20.983.075,01	21.127.031,95	25.626.444,98	21.925.468,17	21.500.379,79	0,00	0,00	0,00	0,00	0,00	0,00	174.942.076,84

FONTE: SEMFAZ- COGOF - SEPLOG

Assinatura para o Livro de Atas da Câmara Municipal de Aracaju





DEMONSTRATIO DA DESPESA DO FUNDO FINANCEIRO

PLANO FINANCEIRO Despesas com Inativos e Pensão	EXERCÍCIO/2023													
	JANEIRO	FEVEREIRO	MARÇO	ABRIL	MAIO	JUNHO	JULHO	AGOSTO	SETEMBRO	OUTUBRO	NOVEMBRO	13º	DEZEMBRO	TOTAL
Poder Executivo (1)	22.367.521,88	23.331.655,58	22.912.481,05	23.696.115,99	24.379.917,58	31.665.875,93	26.267.212,95	26.788.309,49	0,00	0,00	0,00	0,00	0,00	201.409.090,45
Inativos - Diversos	7.766.982,75	8.716.136,24	8.311.550,78	8.645.029,90	9.112.190,31	10.209.775,65	9.648.582,26	9.999.290,28	0,00	0,00	0,00	0,00	0,00	72.409.538,17
Inativos - Magistério	12.164.361,12	12.179.341,33	12.168.817,14	12.528.643,11	12.725.739,44	18.352.578,57	13.808.567,96	13.966.821,85	0,00	0,00	0,00	0,00	0,00	107.894.879,62
Inativos - Saúde	2.308.711,30	2.308.711,30	2.295.831,02	2.381.395,73	2.400.205,29	2.930.161,10	2.643.998,75	2.671.187,81	0,00	0,00	0,00	0,00	0,00	19.940.202,30
Inativos - SMTT	127.466,71	127.466,71	136.282,11	141.047,25	141.782,54	173.360,61	166.063,98	151.009,55	0,00	0,00	0,00	0,00	0,00	1.164.470,46
Poder Legislativo (2)	1.582.916,96	1.588.880,21	1.582.551,66	1.633.240,18	1.656.145,21	1.836.492,82	1.744.576,70	1.776.735,35	0,00	0,00	0,00	0,00	0,00	13.401.539,09
Inativos - Câmara - Vereadores	1.483.785,95	1.490.842,15	1.492.110,26	1.547.356,77	1.570.261,80	1.733.003,25	1.649.890,21	1.682.048,86	0,00	0,00	0,00	0,00	0,00	12.649.299,25
Inativos - Câmara - Funcionários	99.131,01	98.038,06	90.441,40	85.883,41	85.883,41	103.489,57	94.686,49	94.686,49	0,00	0,00	0,00	0,00	0,00	752.239,84
Total Inativos (3) = (1+2)	23.950.438,84	24.920.535,79	24.495.032,71	25.329.356,17	26.036.062,79	33.502.368,75	28.011.789,65	28.565.044,84	0,00	0,00	0,00	0,00	0,00	214.810.629,54
Poder Executivo (4)	2.063.950,79	2.143.974,60	2.125.111,97	2.227.158,87	2.293.186,28	2.878.833,44	2.473.839,56	2.519.658,45	0,00	0,00	0,00	0,00	0,00	18.725.712,96
Pensões - Diversos	1.273.691,93	1.363.078,48	1.363.215,11	1.439.133,78	1.465.309,08	1.752.857,85	1.584.550,69	1.614.442,04	0,00	0,00	0,00	0,00	0,00	11.856.279,96
Pensões - Magistério	624.990,83	624.990,83	606.291,57	627.399,68	628.774,80	905.266,79	693.582,35	701.538,65	0,00	0,00	0,00	0,00	0,00	5.412.830,50
Pensões - Saúde	145.303,87	135.941,13	135.641,13	139.564,00	178.428,24	194.509,46	173.176,48	180.268,94	0,00	0,00	0,00	0,00	0,00	1.282.830,25
Pensões - SMTT	19.964,16	19.964,16	19.964,16	21.061,41	20.674,16	26.199,34	22.530,04	23.408,82	0,00	0,00	0,00	0,00	0,00	173.768,25
Poder Legislativo (5)	194.909,46	196.002,41	211.528,43	215.181,16	211.630,10	237.829,38	219.685,88	224.520,23	0,00	0,00	0,00	0,00	0,00	1.711.287,05
Pensões - Câmara - Vereadores	98.038,06	99.131,01	112.397,42	116.050,15	117.057,08	123.868,96	112.965,19	120.253,51	0,00	0,00	0,00	0,00	0,00	899.762,38
Pensões - Câmara - Funcionários	96.871,40	96.871,40	99.131,01	99.131,01	94.573,02	113.960,42	106.720,69	104.266,72	0,00	0,00	0,00	0,00	0,00	811.524,67
Total Pensões (6) = (4+5)	2.258.860,25	2.339.977,01	2.336.640,40	2.442.340,03	2.504.816,38	3.116.662,82	2.693.525,44	2.744.178,68	0,00	0,00	0,00	0,00	0,00	20.437.000,01
TOTAL GERAL (7) = (3+6)	26.209.299,09	27.260.512,80	26.831.673,11	27.771.696,20	28.540.879,17	36.619.031,57	30.705.315,09	31.309.223,52	0,00	0,00	0,00	0,00	0,00	235.247.630,55

ESPECIFICAÇÃO	EXERCÍCIO/2023													
	JANEIRO	FEVEREIRO	MARÇO	ABRIL	MAIO	JUNHO	JULHO	AGOSTO	SETEMBRO	OUTUBRO	NOVEMBRO	13º	DEZEMBRO	TOTAL
RECEITA	23.074.774,26	22.863.196,29	22.945.954,48	22.667.174,17	22.821.339,45	28.166.021,57	23.746.949,06	23.295.852,67	0,00	0,00	0,00	0,00	0,00	189.586.910,67
DESPESAS	26.209.299,09	27.260.512,80	26.831.673,11	27.771.696,20	28.540.879,17	36.619.031,57	30.705.315,09	31.309.223,52	0,00	0,00	0,00	0,00	0,00	235.247.630,55
RESULTADO	-3.134.524,83	-4.397.316,51	-3.885.718,63	-5.104.522,03	-5.719.539,72	-8.453.010,00	-6.958.366,03	-8.013.370,85	0,00	0,00	0,00	0,00	0,00	-45.660.719,88
PODER LEGISLATIVO	-1.743.336,94	-1.750.649,40	-1.759.677,87	-1.813.986,88	-1.833.340,85	-2.026.956,42	-1.923.849,94	-1.960.918,08	0,00	0,00	0,00	0,00	0,00	-7.582.090,96
RECEITAS	34.489,48	34.233,22	34.402,22	34.434,46	34.434,46	47.365,78	40.412,64	40.337,50	0,00	0,00	0,00	0,00	0,00	0,00
RRPS - Segurado	34.489,48	34.233,22	34.402,22	34.434,46	34.434,46	47.365,78	40.412,64	40.337,50	0,00	0,00	0,00	0,00	0,00	0,00
RRPS - Patronal	0,00	0,00	0,00	0,00	0,00	0,00	0,00	0,00	0,00	0,00	0,00	0,00	0,00	0,00
DESPESAS	1.777.826,42	1.784.882,62	1.794.080,09	1.848.421,34	1.867.775,31	2.074.322,20	1.964.262,58	2.001.255,58	0,00	0,00	0,00	0,00	0,00	7.582.090,96
Inativos	1.582.916,96	1.588.880,21	1.582.551,66	1.633.240,18	1.656.145,21	1.836.492,82	1.744.576,70	1.776.735,35	0,00	0,00	0,00	0,00	0,00	7.582.090,96
Pensionistas	194.909,46	196.002,41	211.528,43	215.181,16	211.630,10	237.829,38	219.685,88	224.520,23	0,00	0,00	0,00	0,00	0,00	0,00
PODER EXECUTIVO	-1.391.187,89	-2.646.667,11	-2.126.040,76	-3.290.535,15	-3.886.198,87	-6.426.053,58	-5.034.516,09	-6.052.452,77	0,00	0,00	0,00	0,00	0,00	-194.000.463,06
RECEITAS	23.040.284,78	22.828.963,07	22.911.552,26	22.632.739,71	22.786.904,99	28.118.655,79	23.706.536,42	23.255.515,17	0,00	0,00	0,00	0,00	0,00	26.127.345,35
RRPS - Segurado	743.769,09	739.736,73	742.997,73	736.833,92	740.979,68	1.387.860,67	836.208,61	828.594,56	0,00	0,00	0,00	0,00	0,00	7.007.402,47
RRPS - Patronal	22.296.515,69	22.089.226,34	22.168.554,53	21.895.905,79	22.045.925,31	26.730.795,12	22.870.327,81	22.426.920,61	0,00	0,00	0,00	0,00	0,00	19.119.942,88
DESPESAS	24.431.472,67	25.475.630,18	25.037.593,02	25.923.274,86	26.673.103,86	34.544.709,37	28.741.052,51	29.307.967,94	0,00	0,00	0,00	0,00	0,00	220.134.800,41
Inativos	22.367.521,88	23.331.655,58	22.912.481,05	23.696.115,99	24.379.917,58	31.665.875,93	26.267.212,95	26.788.309,49	0,00	0,00	0,00	0,00	0,00	201.409.090,45
Pensionistas	2.063.950,79	2.143.974,60	2.125.111,97	2.227.158,87	2.293.186,28	2.878.833,44	2.473.839,56	2.519.658,45	0,00	0,00	0,00	0,00	0,00	18.725.712,96
EDUCAÇÃO	-6.802.079,07	-6.971.858,52	-6.745.560,78	-7.269.499,34	-7.465.041,20	-11.061.135,94	-8.286.300,64	-8.561.653,07	0,00	0,00	0,00	0,00	0,00	-63.168.128,56
Receita Contribuição Servidor e Patronal	5.987.272,88	5.832.473,64	6.029.547,93	5.886.543,45	5.889.473,04	8.196.709,42	6.215.849,67	6.106.707,43	0,00	0,00	0,00	0,00	0,00	50.144.577,46
Despesa com Inativos e Pensionistas	12.789.351,95	12.804.332,16	12.775.108,71	13.156.042,79	13.354.514,24	19.257.845,36	14.502.150,31	14.668.360,50	0,00	0,00	0,00	0,00	0,00	113.305.705,02
SAÚDE	-84.848,38	-88.497,47	-179.970,44	-257.409,55	-371.423,54	-416.998,14	-528.383,97	-644.552,17	0,00	0,00	0,00	0,00	0,00	-2.572.085,66
Receita Contribuição Servidor e Patronal	2.369.166,79	2.356.154,96	2.251.501,71	2.263.550,18	2.207.209,99	2.707.672,42	2.288.791,26	2.206.904,58	0,00	0,00	0,00	0,00	0,00	18.650.954,89
Despesa com Inativos e Pensionistas	2.454.015,17	2.444.652,43	2.431.472,15	2.520.959,73	2.578.633,53	3.124.670,56	2.817.175,23	2.851.456,75	0,00	0,00	0,00	0,00	0,00	21.225.038,55
DEMAIS ÓRGÃOS	3.752.402,62	2.663.039,48	3.039.812,59	2.422.386,86	2.116.925,02	3.025.124,08	1.856.318,58	1.192.834,39	0,00	0,00	0,00	0,00	0,00	20.074.496,34
Receita Contribuição Servidor e Patronal	14.718.334,59	14.674.567,69	14.664.904,84	14.517.080,54	14.724.656,42	17.261.639,73	15.242.308,13	14.982.240,66	0,00	0,00	0,00	0,00	0,00	120.791.285,22
Despesa com Inativos e Pensionistas	10.965.931,97	12.011.528,21	11.625.092,25	12.094.693,68	12.607.731,40	14.236.515,65	13.385.989,55	13.789.406,27	0,00	0,00	0,00	0,00	0,00	100.720.000,00



ARACAJU - 2023 - CDF-9184



DEMONSTRATIO DAS RECEITAS E DESPESAS DO FUNDO FINANCEIRO PARA APURAÇÃO DO APORTE

APURAÇÃO	EXERCÍCIO/2023													
	JANEIRO	FEVEREIRO	MARÇO	ABRIL	MAIO	JUNHO	JULHO	AGOSTO	SETEMBRO	OUTUBRO	NOVEMBRO	13º	DEZEMBRO	TOTAL
APORTE FUNDO FINANCEIRO														
TOTAL DAS CONTRIBUIÇÕES	23.074.774,26	22.863.196,29	22.945.954,48	22.667.174,17	22.821.339,45	28.166.021,57	23.746.949,06	23.295.852,67	0,00	0,00	0,00	0,00	0,00	189.586.900,67
CONTRIBUIÇÕES AJUPREVE/ORGÃO	62.831,69	68.816,27	66.739,81	66.739,81	67.467,78	69.771,36	28.885,11	21.766,11	0,00	0,00	0,00	0,00	0,00	453.000,94
CONTRIBUIÇÕES APOSENTADOS E PENSÕES	313.492,56	313.524,84	315.301,26	314.852,99	315.967,46	883.051,38	404.191,43	411.314,37	0,00	0,00	0,00	0,00	0,00	3.271.600,29
TOTAL DO RPPS EXCLUSIVE AJUPREV	22.698.450,01	22.480.855,18	22.563.913,41	22.285.581,37	22.437.904,21	27.213.198,83	23.313.872,52	22.862.772,19	0,00	0,00	0,00	0,00	0,00	185.862.200,44
TOTAL DAS DESPESAS	26.209.299,09	27.260.512,80	26.831.673,11	27.771.696,20	28.540.879,17	36.619.031,57	30.705.315,09	31.309.223,52	0,00	0,00	0,00	0,00	0,00	235.247.630,55
TOTAL DO APORTE	-3.510.849,08	-4.779.657,62	-4.267.759,70	-5.486.114,83	-6.102.974,96	-9.405.832,74	-7.391.442,57	-8.446.451,33	0,00	0,00	0,00	0,00	0,00	-49.385.430,11
VALOR ACRESCIMENTO	0,00	1.268.808,54	-511.897,92	1.218.355,13	616.860,13	3.302.857,78	-2.014.390,24	1.055.008,76	0,00	0,00	0,00	0,00	0,00	4.935.600,18
% CRESCIMENTO	0,00%	36,14%	-10,71%	28,55%	11,24%	54,12%	-21,42%	14,27%	-100,00%	#DIV/0!	#DIV/0!	#DIV/0!	#DIV/0!	#DIV/0!

FONTE: SEMFAZ-COGUEF

EMISSÃO:29/08/2023 08H59

PÁGINA 012



DEMONSTRATIVO DAS RECEITAS SUPLENETAR FUNDO FINANCEIRO DO RPPS

FUNDO FINANCEIRO RPPS - CONTRIBUIÇÃO PATRONAL	2018	2019	2020	2021	2022	EXERCÍCIO 2023													TOTAL ARECADADO		
						jan/23	fev/23	mar/23	abr/23	mai/23	jun/23	jul/23	ago/23	set/23	out/23	nov/23	13ºDEZ	dez/23		TOTAL	
1 - ADMINISTRAÇÃO DIRETA (1.1+1.2+1.3)	159.485.393	158.860.883	179.097.524	208.645.659	220.115.280	19.207.982	18.830.655	18.977.850	18.726.735	18.863.283	22.954.730	19.557.328	19.144.683	0	0	0	0	0	0	156.263.247	862.352.708
1.1 - ADMINISTRAÇÃO GERAL	76.856.760	83.208.045	99.070.664	119.344.641	126.915.649	11.363.437	11.143.641	11.204.076	11.075.895	11.262.582	12.712.424	11.569.058	11.335.844	0	0	0	0	0	0	91.666.958	470.147.060
GP	1.475.749	1.335.981	1.414.276	1.625.276	1.589.327	112.295	84.121	85.407	85.407	86.173	104.483	91.549	91.806	0	0	0	0	0	0	741.242	6.592.524
GVP	97.635	38.604	0	0	0	0	0	0	0	0	0	0	0	0	0	0	0	0	0	0	136.224
SEGOV	1.631.956	1.594.715	1.453.469	1.074.744	1.119.761	90.055	90.055	135.357	75.997	77.396	91.599	102.951	82.971	0	0	0	0	0	0	746.382	6.501.223
FUNCAJU - PESSOAL DISPOSIÇÃO	1.387.848	1.351.772	1.112.048	456.635	111.145	10.646	10.646	10.985	10,985	10,985	11,306	11,162	11,162	0	0	0	0	0	0	87.875	4.396.113
PGM	10.809.664	12.624.158	15.365.880	17.450.790	19.271.437	1.816.828	1.827.092	1.835.076	1.826.540	1.826.540	2.255.369	1.999.630	1.973.782	0	0	0	0	0	0	15.360.856	71.611.306
CGM	917.512	538.528	501.478	689.580	679.473	31.913	44.038	32.240	31.114	0	0	0	0	0	0	0	0	0	0	276.643	1.369.400
SECOM	1.402.729	1.259.139	1.319.967	1.139.314	932.522	33.530	33.530	34.124	34.124	34.124	38.212	35.703	35.703	0	0	0	0	0	0	219.050	5.400.116
SEMFAS	7.532.596	7.534.983	8.731.646	10.631.211	9.594.385	764.153	760.460	797.148	759.543	751.683	808.239	763.991	738.456	0	0	0	0	0	0	6.143.672	40.574.158
FUNDAT - PESSOAL DISPOSIÇÃO	0	0	1.402.755	2.346.714	2.555.664	176.552	0	0	0	0	0	0	0	0	0	0	0	0	0	176.552	3.926.000
SEMPAZ	22.073.658	25.120.786	30.958.141	35.718.058	38.538.542	3.395.208	3.395.208	3.298.777	3.270.410	3.406.248	4.030.948	3.544.790	3.452.135	0	0	0	0	0	0	27.793.724	141.664.300
SEJESP	73.499	226.927	239.674	348.307	517.758	50.070	50,070	51,260	51,260	51,260	56,619	48,187	43,002	0	0	0	0	0	0	401.728	1.290.116
SEMA	603.784	698.974	908.535	943.630	960.633	74.597	74,597	76,525	86,741	90,349	107,794	93,960	82,326	0	0	0	0	0	0	686.889	3.841.817
SEMICT	1.240.324	1.493.027	436.195	0	0	0	0	0	0	0	0	0	0	0	0	0	0	0	0	0	3.169.510
EMSUBR PESSOAL DISPOSIÇÃO	6.524.331	7.064.039	8.365.802	11.327.418	13.093.195	1.230.943	1.222.827	1.222.747	1.292.521	1.254.904	1.610.505	1.247.577	1.186.157	0	0	0	0	0	0	10.268.181	43.549.770
SEMINFRA	0	0	0	0	0	0	0	0	0	0	0	0	0	0	0	0	0	0	0	0	0
EMURB PESSOAL A DISPOSIÇÃO	7.863.188	9.318.820	10.705.738	13.767.400	15.654.371	1.463.181	1.481.708	1.523.392	1.487.126	1.481.872	1.347.868	1.492.355	1.492.355	0	0	0	0	0	0	11.769.857	53.425.000
SEMDEC	1.576.765	1.709.346	2.074.877	2.087.538	1.717.358	148.353	148,353	160,669	160,669	160,669	177,113	166,685	166,685	0	0	0	0	0	0	1.289.197	8.737.770
GMA	4.578.228	5.523.737	7.310.631	11.397.783	14.497.759	1.402.653	1.387.102	1.394.247	1.419.373	1.521.612	1.458.503	1.432.948	1.434.864	0	0	0	0	0	0	11.451.303	40.261.630
SEPLOG	7.067.294	5.774.509	6.769.552	8.340.243	6.082.319	562.460	533.833	546.121	504.085	508.766	613.866	537.571	544.442	0	0	0	0	0	0	4.351.145	32.302.774
1.2 - EDUCAÇÃO	49.722.853	46.543.147	49.966.963	57.244.894	66.467.317	5.620.508	5.475.191	5.660.193	5.525.949	5.528.699	7.699.034	5.838.445	5.735.930	0	0	0	0	0	0	47.083.949	250.561.800
MDE	5.369.053	4.786.261	5.188.275	5.222.692	7.010.082	575.854	461.944	459.141	515.781	515.781	832.248	572.763	572.763	0	0	0	0	0	0	4.506.275	25.022.500
MDE - ADM. GERAL	18.697.938	18.801.391	22.649.521	28.175.919	28.157.052	2.407.639	2.341.152	2.454.360	2.324.949	2.325.407	2.610.441	2.354.583	2.252.067	0	0	0	0	0	0	19.070.598	107.383.300
EDUCAÇÃO BASICA FUNDEB	25.655.862	22.955.495	22.129.167	23.846.283	31.300.183	2.637.015	2.672.096	2.746.692	2.685.218	2.687.511	4.256.345	2.911.100	2.911.100	0	0	0	0	0	0	23.507.076	118.000.800
1.3 - SAÚDE	32.905.780	29.109.691	30.059.897	32.056.124	26.732.314	2.224.038	2.211.823	2.113.580	2.124.891	2.072.002	2.543.272	2.149.824	2.072.909	0	0	0	0	0	0	17.512.339	141.643.831
SMS	20.469.254	17.070.765	15.422.199	14.874.756	12.309.166	1.008.672	1.007.186	998.262	993.652	1.000.268	1.374.724	1.062.962	1.024.663	0	0	0	0	0	0	8.470.389	76.302.300
SMS ADM. GERAL	12.436.526	12.038.926	14.637.698	17.181.368	14.423.148	1.215.366	1.204.637	1.115.318	1.131.239	1.071.734	1.168.548	1.086.862	1.048.246	0	0	0	0	0	0	9.041.951	65.336.400
2 - ADMINISTRAÇÃO INDIRETA	14.796.832	14.659.365	17.593.303	23.071.331	24.676.157	2.159.002	2.337.681	2.266.507	2.256.340	2.263.749	2.671.715	2.368.140	2.355.696	0	0	0	0	0	0	18.678.830	88.700.000
FUNCAJU	424.437	378.318	484.792	762.924	977.332	93.967	92.014	93.539	92.650	84.810	94.581	88.603	88.603	0	0	0	0	0	0	728.767	2.770.220
FUNDAT	21.111	5.275	0	8.541	20.324	0	166.764	170.223	156.811	152.340	168.738	157.396	157.396	0	0	0	0	0	0	1.129.667	1.129.667
SMTT	10.075.451	10.943.923	13.131.773	17.614.269	19.098.411	1.769.683	1.777.934	1.703.725	1.707.859	1.726.615	2.038.860	1.838.067	1.844.216	0	0	0	0	0	0	14.406.959	66.147.300
EMSUBR	1.332.435	1.481.977	1.793.037	2.377.591	2.487.457	236.368	236,368	236,368	236,368	236,368	304,001	256,943	245,037	0	0	0	0	0	0	1.987.823	8.970.800
EMURB	1.195.836	109.658	0	0	0	0	0	0	0	0	0	0	0	0	0	0	0	0	0	0	1.305.494
ARACAJU PREVIDÊNCIA	1.747.562	1.740.215	2.183.701	2.308.006	2.092.633	58.983	64.601	62.652	62.652	63.617	65.535	27.131	20.445	0	0	0	0	0	0	425.614	8.405.000
3 - TOTAL RPPS SUPLEMENTAR (1+2)	174.282.225	173.520.248	196.690.827	231.716.990	244.791.437	21.366.984	21.168.336	21.244.357	20.983.075	21.127.032	25.626.445	21.925.468	21.500.380	0	0	0	0	0	0	174.942.077	951.192.300

FONTE: SEMFAZ-COGOF





DEMONSTRATIVO DA RECEITA DE CONTRIBUIÇÃO DO FUNDO PREVIDENCIÁRIO

FUNDO PREVIDENCIÁRIO	EXERCÍCIO/2023													
	JANEIRO	FEVEREIRO	MARÇO	ABRIL	MAIO	JUNHO	JULHO	AGOSTO	SETEMBRO	OUTUBRO	NOVEMBRO	13º	DEZEMBRO	TOTAL
1 - ADMINISTRAÇÃO DIRETA (1.1+1.2+1.3)	2.492.878,79	2.528.353,21	2.506.384,41	2.507.487,44	2.553.285,60	3.615.363,91	2.755.727,28	2.763.137,37	0,00	0,00	0,00	0,00	0,00	21.722.618,01
1.1 - ADMINISTRAÇÃO GERAL	369.567,97	359.653,85	358.792,29	358.310,71	357.880,02	503.327,22	401.974,13	405.697,04	0,00	0,00	0,00	0,00	0,00	3.115.200,23
GP	851,12	0,00	0,00	0,00	0,00	0,00	0,00	0,00	0,00	0,00	0,00	0,00	0,00	851,12
GVP	4.271,41	0,00	0,00	0,00	0,00	0,00	0,00	0,00	0,00	0,00	0,00	0,00	0,00	4.271,41
SEGOV	0,00	4.271,41	1.784,52	2.001,84	1.815,19	2.023,99	1.875,55	1.875,55	0,00	0,00	0,00	0,00	0,00	15.648,05
FUNCAJU -PESSOAL DISPOSIÇÃO	71.957,83	0,00	0,00	0,00	0,00	0,00	0,00	0,00	0,00	0,00	0,00	0,00	0,00	71.957,83
PGM	0,00	71.957,83	74.471,89	74.928,17	72.883,74	91.769,21	80.451,56	81.199,10	0,00	0,00	0,00	0,00	0,00	547.664,50
CGM	0,00	0,00	0,00	0,00	0,00	0,00	0,00	0,00	0,00	0,00	0,00	0,00	0,00	0,00
SECOM	99.574,99	0,00	0,00	0,00	0,00	0,00	0,00	0,00	0,00	0,00	0,00	0,00	0,00	99.574,99
SEMFAS	0,00	100.605,05	99.810,91	99.732,17	100.913,55	103.304,88	101.271,01	102.697,64	0,00	0,00	0,00	0,00	0,00	708.335,21
FUNDAT - PESSOAL DISPOSIÇÃO SEMFAS	29.068,59	0,00	0,00	0,00	0,00	0,00	0,00	0,00	0,00	0,00	0,00	0,00	0,00	29.068,59
SEMFAZ	666,48	25.827,71	25.277,49	24.389,31	24.073,80	29.664,45	29.139,98	30.537,48	0,00	0,00	0,00	0,00	0,00	189.576,70
SEJESP	19.835,52	666,48	666,48	666,48	666,48	716,47	1.664,85	1.414,93	0,00	0,00	0,00	0,00	0,00	26.294,69
SEMA	8.000,35	19.153,92	19.481,40	19.363,07	19.210,74	20.084,41	18.639,23	19.308,80	0,00	0,00	0,00	0,00	0,00	143.240,82
SEMICT	0,00	1.338,64	1.338,64	1.338,64	1.338,64	1.941,05	1.439,05	1.439,05	0,00	0,00	0,00	0,00	0,00	10.179,71
SEMINFRA	0,00	0,00	0,00	0,00	0,00	0,00	0,00	0,00	0,00	0,00	0,00	0,00	0,00	0,00
EMSURB - PESSOAL DISPOSIÇÃO	166,73	156,34	156,34	156,34	156,83	196,27	313,27	313,91	0,00	0,00	0,00	0,00	0,00	1.611,03
EMURB PESSOAL A DISPOSIÇÃO	1.543,66	0,00	0,00	0,00	0,00	0,00	0,00	0,00	0,00	0,00	0,00	0,00	0,00	1.543,66
SEMDEC	125.585,92	2.152,06	2.132,26	2.132,26	2.339,79	3.529,95	2.661,37	2.539,92	0,00	0,00	0,00	0,00	0,00	143.071,53
GMA	8.045,37	125.479,04	125.491,09	125.505,51	126.384,34	240.118,00	154.924,01	155.165,79	0,00	0,00	0,00	0,00	0,00	1.061.110,15
SEPMLOG	0,00	8.045,37	8.181,27	8.096,92	8.096,92	9.978,54	9.594,25	9.204,87	0,00	0,00	0,00	0,00	0,00	61.196,14
1.2 -EDUCAÇÃO	1.078.672,21	1.082.006,46	1.082.358,86	1.083.771,45	1.121.427,59	1.775.220,18	1.207.102,64	1.204.975,94	0,00	0,00	0,00	0,00	0,00	9.635.535,33
MDE	70.060,80	71.501,30	70.749,19	67.455,28	77.094,83	123.143,02	81.866,10	81.693,20	0,00	0,00	0,00	0,00	0,00	643.560,72
MDE - ADM. GERAL	994,69	1.034,29	1.014,49	1.063,99	1.001,49	1.342,91	1.080,05	958,60	0,00	0,00	0,00	0,00	0,00	8.499,61
EDUCAÇÃO BASICA FUNDEB	1.007.616,72	1.009.470,87	1.010.595,18	1.015.252,18	1.043.331,27	1.650.734,25	1.124.156,49	1.122.324,14	0,00	0,00	0,00	0,00	0,00	8.983.481,00
1.3 -SAÚDE	1.044.638,61	1.086.692,90	1.065.233,26	1.065.405,28	1.073.977,99	1.336.816,51	1.146.650,51	1.152.464,39	0,00	0,00	0,00	0,00	0,00	8.971.872,45
SMS	1.044.265,81	1.086.320,10	1.064.860,46	1.065.032,48	1.073.605,19	1.336.359,83	1.146.249,75	1.152.063,63	0,00	0,00	0,00	0,00	0,00	8.966.752,25
SMS ADM. GERAL	372,80	372,80	372,80	372,80	372,80	456,68	400,76	400,76	0,00	0,00	0,00	0,00	0,00	2.222,20
2 - ADMINISTRAÇÃO INDIRETA	65.804,87	65.581,80	66.217,73	65.428,19	66.149,55	86.950,22	72.586,67	73.114,25	0,00	0,00	0,00	0,00	0,00	561.833,28
FUNCAJU	0,00	0,00	0,00	0,00	0,00	0,00	0,00	0,00	0,00	0,00	0,00	0,00	0,00	0,00
FUNDAT	0,00	0,00	0,00	0,00	0,00	0,00	0,00	0,00	0,00	0,00	0,00	0,00	0,00	0,00
SMTT	65.804,87	65.581,80	66.217,73	65.428,19	66.149,55	86.950,22	72.586,67	73.114,25	0,00	0,00	0,00	0,00	0,00	561.833,28
EMSURB	0,00	0,00	0,00	0,00	0,00	0,00	0,00	0,00	0,00	0,00	0,00	0,00	0,00	0,00
EMURB	0,00	0,00	0,00	0,00	0,00	0,00	0,00	0,00	0,00	0,00	0,00	0,00	0,00	0,00
CMA	0,00	0,00	0,00	0,00	0,00	0,00	0,00	0,00	0,00	0,00	0,00	0,00	0,00	0,00
3 - AJUPREVIDÊNCIA	10.791,65	10.666,44	10.666,44	10.666,44	11.150,07	19.729,20	13.543,86	13.543,86	0,00	0,00	0,00	0,00	0,00	108.757,96
AJUPREV - INATIVOS SME - CONC.	0,00	0,00	0,00	0,00	0,00	1.442,30	35,37	35,37	0,00	0,00	0,00	0,00	0,00	1.513,04
AJUPREV - INATIVOS SMS - CONC.	10.623,22	10.498,01	10.498,01	10.498,01	10.981,64	17.894,77	13.265,49	13.265,49	0,00	0,00	0,00	0,00	0,00	97.924,84
AJUPREV - PENSÃO FALEC. DIVS CONC.	0,00	0,00	0,00	0,00	0,00	0,00	0,00	0,00	0,00	0,00	0,00	0,00	0,00	0,00
AJUPREV - PENSÃO FALEC. SME CONC.	0,00	0,00	0,00	0,00	0,00	0,00	0,00	0,00	0,00	0,00	0,00	0,00	0,00	0,00
AJUPREV - PENSÃO FALEC. SMS CONC.	168,43	168,43	168,43	168,43	168,43	392,13	243,00	243,00	0,00	0,00	0,00	0,00	0,00	1.729,28
4 -TOTAL RPPS SERVIDOR (1 + 2 +3)	2.569.475,31	2.604.601,45	2.583.268,58	2.583.582,07	2.630.585,22	3.722.043,33	2.841.857,81	2.849.795,48	0,00	0,00	0,00	0,00	0,00	22.385.209,25



Assinado por: ANTONIO SILVANO SILVA, Diretor de Administração e Planejamento - CPF: 030.371.06-3/CD.F-9184



DEMONSTRATIO DA RECEITA DE CONTRIBUIÇÃO DO FUNDO PREVIDENCIÁRIO

FUNDO PREVIDENCIÁRIO	EXERCÍCIO/2023														TOTAL
	JANEIRO	FEVEREIRO	MARÇO	ABRIL	MAIO	JUNHO	JULHO	AGOSTO	SETEMBRO	OUTUBRO	NOVEMBRO	13º	DEZEMBRO		
RPPS - CONTRIBUIÇÃO PATRONAL															
1 - ADMINISTRAÇÃO DIRETA (1.1+1.2+1.3)	2.492.878,79	5.056.706,42	5.012.768,82	5.014.974,88	5.106.571,20	7.230.727,82	5.511.454,56	5.526.274,74	0,00	0,00	0,00	0,00	0,00	40.952.528,96	
1.1 - ADMINISTRAÇÃO GERAL	369.567,97	719.307,70	717.584,58	716.621,42	715.760,04	1.006.654,44	803.948,26	811.394,08	0,00	0,00	0,00	0,00	0,00	5.861.005,22	
GP	0,00	0,00	0,00	0,00	0,00	0,00	0,00	0,00	0,00	0,00	0,00	0,00	0,00	0,00	
GVP	851,12	0,00	0,00	0,00	0,00	0,00	0,00	0,00	0,00	0,00	0,00	0,00	0,00	851,12	
SEGOV	4.271,41	8.542,82	3.569,04	4.003,68	3.630,38	4.047,98	3.751,10	3.751,10	0,00	0,00	0,00	0,00	0,00	35.567,61	
FUNCAJU -PESSOAL DISPOSIÇÃO	0,00	0,00	0,00	0,00	0,00	0,00	0,00	0,00	0,00	0,00	0,00	0,00	0,00	0,00	
PGM	71.957,83	143.915,66	148.943,78	149.856,34	145.767,48	183.538,42	160.903,12	162.398,20	0,00	0,00	0,00	0,00	0,00	1.167.280,83	
CGM	0,00	0,00	0,00	0,00	0,00	0,00	0,00	0,00	0,00	0,00	0,00	0,00	0,00	0,00	
SECOM	0,00	0,00	0,00	0,00	0,00	0,00	0,00	0,00	0,00	0,00	0,00	0,00	0,00	0,00	
SEMFAS	99.574,99	201.210,10	199.621,82	199.464,34	201.827,10	206.609,76	202.542,02	205.395,28	0,00	0,00	0,00	0,00	0,00	1.516.245,41	
FUNDAT -PESSOAL DISPOSIÇÃO SEMFAS	0,00	0,00	0,00	0,00	0,00	0,00	0,00	0,00	0,00	0,00	0,00	0,00	0,00	0,00	
SEMFAZ	29.068,59	51.655,42	50.554,98	48.778,62	48.147,60	59.328,90	58.279,96	61.074,96	0,00	0,00	0,00	0,00	0,00	406.880,03	
SEJESP	666,48	1.332,96	1.332,96	1.332,96	1.332,96	1.432,94	3.329,70	2.829,86	0,00	0,00	0,00	0,00	0,00	13.590,82	
SEMA	19.835,52	38.307,84	38.962,80	38.726,14	38.421,48	40.168,82	37.278,46	38.617,60	0,00	0,00	0,00	0,00	0,00	290.315,86	
SETUR	8.000,35	2.677,28	2.677,28	2.677,28	2.677,28	3.882,10	2.878,10	2.878,10	0,00	0,00	0,00	0,00	0,00	28.347,77	
SEMINFRA	0,00	0,00	0,00	0,00	0,00	0,00	0,00	0,00	0,00	0,00	0,00	0,00	0,00	0,00	
EMSURB PESSOAL A DISPOSIÇÃO	166,73	312,68	312,68	312,68	313,66	392,54	626,54	627,82	0,00	0,00	0,00	0,00	0,00	3.230,06	
EMURB PESSOAL A DISPOSIÇÃO	0,00	0,00	0,00	0,00	0,00	0,00	0,00	0,00	0,00	0,00	0,00	0,00	0,00	0,00	
SEMDEC	1.543,66	4.304,12	4.264,52	4.264,52	4.679,58	7.059,90	5.322,74	5.079,84	0,00	0,00	0,00	0,00	0,00	36.510,88	
GMA	125.585,92	250.982,18	250.982,18	251.011,02	252.768,68	480.236,00	309.848,02	310.331,58	0,00	0,00	0,00	0,00	0,00	2.231.721,48	
SEPMLOG	8.045,37	16.090,74	16.362,54	16.193,84	16.193,84	19.957,08	19.188,50	18.409,74	0,00	0,00	0,00	0,00	0,00	130.440,85	
1.2 - EDUCAÇÃO	1.078.672,21	2.164.012,92	2.164.717,72	2.167.542,90	2.242.855,18	3.550.440,36	2.414.205,28	2.409.951,88	0,00	0,00	0,00	0,00	0,00	18.192.395,45	
MDE	70.060,80	143.002,60	141.498,38	134.910,56	154.189,66	246.286,04	163.732,20	163.386,40	0,00	0,00	0,00	0,00	0,00	1.217.066,84	
MDE - ADM. GERAL	994,69	2.068,58	2.028,98	2.127,98	2.002,98	2.685,82	2.160,10	1.917,20	0,00	0,00	0,00	0,00	0,00	15.980,33	
EDUCAÇÃO BASICA FUNDEB	1.007.616,72	2.018.941,74	2.021.190,36	2.030.504,36	2.086.662,54	3.301.468,50	2.248.312,98	2.244.648,28	0,00	0,00	0,00	0,00	0,00	16.959.345,48	
1.3 - SAÚDE	1.044.638,61	2.173.385,80	2.130.466,52	2.130.810,56	2.147.955,98	2.673.633,02	2.293.301,02	2.304.928,78	0,00	0,00	0,00	0,00	0,00	16.899.120,29	
SMS	1.044.265,81	2.172.640,20	2.129.720,92	2.130.064,96	2.147.210,38	2.672.719,66	2.292.499,50	2.304.127,26	0,00	0,00	0,00	0,00	0,00	16.893.240,89	
SMS ADM. GERAL	372,80	745,60	745,60	745,60	745,60	913,36	801,52	801,52	0,00	0,00	0,00	0,00	0,00	5.870,80	
2 - ADMINISTRAÇÃO INDIRETA	197.414,61	131.163,60	132.435,46	130.856,38	132.299,10	173.900,44	145.173,34	146.228,50	0,00	0,00	0,00	0,00	0,00	1.189.471,43	
FUNCAJU	0,00	0,00	0,00	0,00	0,00	0,00	0,00	0,00	0,00	0,00	0,00	0,00	0,00	0,00	
FUNDAT	65.804,87	0,00	0,00	0,00	0,00	0,00	0,00	0,00	0,00	0,00	0,00	0,00	0,00	65.804,87	
SMIT	131.609,74	131.163,60	132.435,46	130.856,38	132.299,10	173.900,44	145.173,34	146.228,50	0,00	0,00	0,00	0,00	0,00	1.123.666,56	
EMSURB	0,00	0,00	0,00	0,00	0,00	0,00	0,00	0,00	0,00	0,00	0,00	0,00	0,00	0,00	
EMURB	0,00	0,00	0,00	0,00	0,00	0,00	0,00	0,00	0,00	0,00	0,00	0,00	0,00	0,00	
CMA	0,00	0,00	0,00	0,00	0,00	0,00	0,00	0,00	0,00	0,00	0,00	0,00	0,00	0,00	
3 - AJUPREVIDÊNCIA	10.791,65	336,86	21.332,88	21.332,88	22.300,14	39.458,40	27.087,72	27.087,72	0,00	0,00	0,00	0,00	0,00	169.728,25	
AJUPREV - INATIVOS SME - CONC.	0,00	0,00	0,00	0,00	0,00	2.884,60	70,74	70,74	0,00	0,00	0,00	0,00	0,00	3.026,08	
AJUPREV - INATIVOS SMS - CONC.	10.623,22	0,00	20.996,02	20.996,02	21.963,28	35.789,54	26.530,98	26.530,98	0,00	0,00	0,00	0,00	0,00	163.430,04	
AJUPREV - PENSÃO FALEC. DIVS CONC.	0,00	0,00	0,00	0,00	0,00	0,00	0,00	0,00	0,00	0,00	0,00	0,00	0,00	0,00	
AJUPREV - PENSÃO FALEC. SME CONC.	0,00	0,00	0,00	0,00	0,00	0,00	0,00	0,00	0,00	0,00	0,00	0,00	0,00	0,00	
AJUPREV - PENSÃO FALEC. SMS CONC.	168,43	336,86	336,86	336,86	336,86	784,26	486,00	486,00	0,00	0,00	0,00	0,00	0,00	3.274,13	
4 - TOTAL RPPS PATRONAL (1+2 +3)	2.701.085,05	5.188.206,88	5.166.537,16	5.167.164,14	5.261.170,44	7.444.086,66	5.683.715,62	5.699.590,96	0,00	0,00	0,00	0,00	0,00	42.311.723,64	
TOTAL GERAL	5.270.560,36	7.792.808,33	7.749.805,74	7.750.746,21	7.891.755,66	11.166.129,99	8.525.573,43	8.549.386,44	0,00	0,00	0,00	0,00	0,00	64.696.932,88	
FUNDO PREVIDENCIÁRIO	EXERCÍCIO/2023														
RPPS RECEITAS	JANEIRO	FEVEREIRO	MARÇO	ABRIL	MAIO	JUNHO	JULHO	AGOSTO	SETEMBRO	OUTUBRO	NOVEMBRO	13º	DEZEMBRO	TOTAL	
TOTAL GERAL	5.270.560,36	7.792.808,33	7.749.805,74	7.750.746,21	7.891.755,66	11.166.129,99	8.525.573,43	8.549.386,44	0,00	0,00	0,00	0,00	0,00	64.696.932,88	
CONTRIBUIÇÃO DOS SERVIDORES	2.569.475,31	2.604.601,45	2.583.268,58	2.583.582,07	2.630.585,22	3.722.043,33	2.841.857,81	2.849.795,48	0,00	0,00	0,00	0,00	0,00	22.385.209,25	
CONTRIBUIÇÃO PATRONAL	2.701.085,05	5.188.206,88	5.166.537,16	5.167.164,14	5.261.170,44	7.444.086,66	5.683.715,62	5.699.590,96	0,00	0,00	0,00	0,00	0,00	42.311.723,64	



Assessoria de Planejamento e Orçamento - Rua Manoel de Medeiros, 100 - Centro - Aracaju - SE - CEP: 55010-000 - Fone: (79) 3224-1000 - E-mail: assessoria@aracaju.se.gov.br



DEMONSTRATIO DA DESPESA DO FUNDO PREVIDENCIÁRIO

PLANO PREVIDENCIÁRIO	EXERCÍCIO/2023													
	JANEIRO	FEVEREIRO	MARÇO	ABRIL	MAIO	JUNHO	JULHO	AGOSTO	SETEMBRO	OUTUBRO	NOVEMBRO	13º	DEZEMBRO	TOTAL
Despesas com Inativos e Pensão														
Poder Executivo (1)	614.991,51	620.937,13	620.515,85	642.952,48	659.415,24	816.481,04	741.162,70	749.749,12	0,00	0,00	0,00	0,00	0,00	5.466.205,07
Inativos - Diversos	0,00	0,00	0,00	0,00	0,00	0,00	0,00	0,00	0,00	0,00	0,00	0,00	0,00	0,00
Inativos - Magistério	114.087,91	114.087,91	111.724,48	113.522,42	117.280,18	166.517,53	127.374,64	138.737,19	0,00	0,00	0,00	0,00	0,00	1.003.332,26
Inativos - Saúde	500.903,60	506.849,22	508.791,37	529.430,06	542.135,06	649.963,51	613.788,06	611.011,93	0,00	0,00	0,00	0,00	0,00	4.462.870,81
Inativos - SMTT	0,00	0,00	0,00	0,00	0,00	0,00	0,00	0,00	0,00	0,00	0,00	0,00	0,00	0,00
Poder Legislativo (2)	0,00	0,00	0,00	0,00	0,00	0,00	0,00	0,00	0,00	0,00	0,00	0,00	0,00	0,00
Inativos - Câmara - Vereadores	0,00	0,00	0,00	0,00	0,00	0,00	0,00	0,00	0,00	0,00	0,00	0,00	0,00	0,00
Inativos - Câmara - Funcionários	0,00	0,00	0,00	0,00	0,00	0,00	0,00	0,00	0,00	0,00	0,00	0,00	0,00	0,00
Total Inativos (3) = (1+2)	614.991,51	620.937,13	620.515,85	642.952,48	659.415,24	816.481,04	741.162,70	749.749,12	0,00	0,00	0,00	0,00	0,00	5.466.205,07
Poder Executivo (4)	120.910,98	120.910,98	119.860,95	121.690,43	127.235,43	154.773,13	141.312,05	158.648,55	0,00	0,00	0,00	0,00	0,00	1.065.342,50
Pensões - Diversos	8.265,67	8.265,67	7.215,64	7.215,64	7.333,64	8.704,70	8.469,96	10.678,91	0,00	0,00	0,00	0,00	0,00	66.149,83
Pensões - Magistério	15.244,42	15.244,42	15.244,42	15.964,66	16.643,48	22.171,89	17.294,68	26.828,35	0,00	0,00	0,00	0,00	0,00	144.636,32
Pensões - Saúde	97.400,89	97.400,89	97.400,89	98.510,13	103.258,31	123.896,54	115.547,41	121.141,29	0,00	0,00	0,00	0,00	0,00	854.556,35
Pensões - SMTT	0,00	0,00	0,00	0,00	0,00	0,00	0,00	0,00	0,00	0,00	0,00	0,00	0,00	0,00
Poder Legislativo (5)	0,00	0,00	0,00	0,00	0,00	0,00	0,00	0,00	0,00	0,00	0,00	0,00	0,00	0,00
Pensões - Câmara - Vereadores	0,00	0,00	0,00	0,00	0,00	0,00	0,00	0,00	0,00	0,00	0,00	0,00	0,00	0,00
Pensões - Câmara - Funcionários	0,00	0,00	0,00	0,00	0,00	0,00	0,00	0,00	0,00	0,00	0,00	0,00	0,00	0,00
Total Pensões (6) = (4+5)	120.910,98	120.910,98	119.860,95	121.690,43	127.235,43	154.773,13	141.312,05	158.648,55	0,00	0,00	0,00	0,00	0,00	1.065.342,50
TOTAL GERAL (7) = (3+6)	735.902,49	741.848,11	740.376,80	764.642,91	786.650,67	971.254,17	882.474,75	908.397,67	0,00	0,00	0,00	0,00	0,00	6.531.547,57
ESPECIFICAÇÃO	EXERCÍCIO/2023													
	JANEIRO	FEVEREIRO	MARÇO	ABRIL	MAIO	JUNHO	JULHO	AGOSTO	SETEMBRO	OUTUBRO	NOVEMBRO	13º	DEZEMBRO	TOTAL
RECEITA	5.270.560,36	7.792.808,33	7.749.805,74	7.750.746,21	7.891.755,66	11.166.129,99	8.525.573,43	8.549.386,44	0,00	0,00	0,00	0,00	0,00	64.696.932,39
DESPESAS	735.902,49	741.848,11	740.376,80	764.642,91	786.650,67	971.254,17	882.474,75	908.397,67	0,00	0,00	0,00	0,00	0,00	6.531.547,57
RESULTADO	4.534.657,87	7.050.960,22	7.009.428,94	6.986.103,30	7.105.104,99	10.194.875,82	7.643.098,68	7.640.988,77	0,00	0,00	0,00	0,00	0,00	58.165.384,82
PODER LEGISLATIVO	0,00	0,00	0,00	0,00	0,00	0,00	0,00	0,00	0,00	0,00	0,00	0,00	0,00	0,00
RECEITAS	0,00	0,00	0,00	0,00	0,00	0,00	0,00	0,00	0,00	0,00	0,00	0,00	0,00	0,00
RRPS - Segurado	0,00	0,00	0,00	0,00	0,00	0,00	0,00	0,00	0,00	0,00	0,00	0,00	0,00	0,00
RRPS - Patronal	0,00	0,00	0,00	0,00	0,00	0,00	0,00	0,00	0,00	0,00	0,00	0,00	0,00	0,00
DESPESAS	0,00	0,00	0,00	0,00	0,00	0,00	0,00	0,00	0,00	0,00	0,00	0,00	0,00	0,00
Inativos	0,00	0,00	0,00	0,00	0,00	0,00	0,00	0,00	0,00	0,00	0,00	0,00	0,00	0,00
Pensionistas	0,00	0,00	0,00	0,00	0,00	0,00	0,00	0,00	0,00	0,00	0,00	0,00	0,00	0,00
PODER EXECUTIVO	4.534.657,87	7.050.960,22	7.009.428,94	6.986.103,30	7.105.104,99	10.194.875,82	7.643.098,68	7.640.988,77	0,00	0,00	0,00	0,00	0,00	58.165.384,82
RECEITAS	5.270.560,36	7.792.808,33	7.749.805,74	7.750.746,21	7.891.755,66	11.166.129,99	8.525.573,43	8.549.386,44	0,00	0,00	0,00	0,00	0,00	64.696.932,39
RRPS - Segurado	2.569.475,31	2.604.601,45	2.583.268,58	2.583.582,07	2.630.585,22	3.722.043,33	2.841.857,81	2.849.795,48	0,00	0,00	0,00	0,00	0,00	22.382.082,25
RRPS - Patronal	2.701.085,05	5.188.206,88	5.166.537,16	5.167.164,14	5.261.170,44	7.444.086,66	5.683.715,62	5.699.590,96	0,00	0,00	0,00	0,00	0,00	42.314.722,64
DESPESAS	735.902,49	741.848,11	740.376,80	764.642,91	786.650,67	971.254,17	882.474,75	908.397,67	0,00	0,00	0,00	0,00	0,00	6.531.547,57
Inativos	614.991,51	620.937,13	620.515,85	642.952,48	659.415,24	816.481,04	741.162,70	749.749,12	0,00	0,00	0,00	0,00	0,00	5.466.205,07
Pensionistas	120.910,98	120.910,98	119.860,95	121.690,43	127.235,43	154.773,13	141.312,05	158.648,55	0,00	0,00	0,00	0,00	0,00	1.065.342,50
EDUCAÇÃO	2.028.012,09	3.116.687,05	3.120.107,68	3.121.827,27	3.230.359,11	5.136.971,12	3.476.638,60	3.449.362,28	0,00	0,00	0,00	0,00	0,00	26.678.965,20
Receita Contribuição Servidor e Patronal	2.157.344,42	3.246.019,38	3.247.076,58	3.251.314,35	3.364.282,77	5.325.660,54	3.621.307,92	3.614.927,82	0,00	0,00	0,00	0,00	0,00	27.827.933,78
Despesa com Inativos e Pensionistas	129.332,33	129.332,33	126.968,90	129.487,08	133.923,66	188.689,42	144.669,32	165.565,54	0,00	0,00	0,00	0,00	0,00	1.142.968,58
SAÚDE	1.490.972,73	2.655.828,59	2.589.507,52	2.568.275,65	2.576.540,60	3.236.589,48	2.710.616,06	2.725.239,95	0,00	0,00	0,00	0,00	0,00	20.559.762,58
Receita Contribuição Servidor e Patronal	2.089.277,22	3.260.078,70	3.195.699,78	3.196.215,84	3.221.933,97	4.010.449,53	3.439.951,53	3.457.393,17	0,00	0,00	0,00	0,00	0,00	25.870.990,74
Despesa com Inativos e Pensionistas	598.304,49	604.250,11	606.192,26	627.940,19	645.393,37	773.860,05	729.335,47	732.153,22	0,00	0,00	0,00	0,00	0,00	5.315.420,16
DEMAIS ÓRGÃOS	1.015.673,05	1.278.444,58	1.299.813,74	1.296.000,38	1.298.205,28	1.821.315,22	1.455.844,02	1.466.386,54	0,00	0,00	0,00	0,00	0,00	10.997.999,37
Receita Contribuição Servidor e Patronal	1.023.938,72	1.286.710,25	1.307.029,38	1.303.216,02	1.305.538,92	1.830.019,92	1.464.313,98	1.477.065,45	0,00	0,00	0,00	0,00	0,00	10.997.999,37
Despesa com Inativos e Pensionistas	8.265,67	8.265,67	7.215,64	7.215,64	7.333,64	8.704,70	8.469,96	10.678,91	0,00	0,00	0,00	0,00	0,00	66.149,83

16-08-CDF-9184
 Verificar
 ROCHA
 011-3333-3333
 011-3333-3333



BASE DE CÁLCULO INSS MENSAL - COMPETÊNCIA AGOSTO 2023

FONTE: SEPLOG

CUSTO	BASE DE CALCULO	CONTRIBUIÇÕES				VALORES A DEDUZIR				TOTAL RECOLHER	VALOR DO REPASSE NO SISTEMA CONTABILIS	CONTA MOVIMENTO	
		VALOR EMPREGADO 20%	GILRAT 2,4812	INSS RETIDO	TOTAL	Sal. Família	Sal. Maternidade	Rest. INSS	TOTAL			DÉBITO C/C	CRÉDITO C/C
		EMPRE + CLT	(A)	(B)	(C)	(D) = (A+B+C)	(E)	(F)	(G)				
CONTROLADORIA GERAL DO MUNICÍPIO	155.179,68	31.035,94	3.850,32	14.184,94	49.071,20	0,00	0,00	0,00	0,00	49.071,20	49.071,20	006.00000326.4	006.00000446.5
GABINETE DO PREFEITO	100.688,32	20.137,66	2.498,28	6.023,74	28.659,68	0,00	0,00	0,00	0,00	28.659,68	28.659,68	006.00000326.4	006.00000446.5
SECRETARIA MUN. DA DEFESA SOC.CIDADANIA GMA	28.965,03	5.793,01	718,68	2.471,14	8.982,83	59,82	0,00	0,00	59,82	8.923,01	8.923,01	006.00000326.4	006.00000446.5
PROCURADORIA GERAL DO MUNICÍPIO	283.801,74	56.760,35	7.041,69	25.433,06	89.235,10	0,00	9.289,97	0,00	9.289,97	79.945,13	79.945,13	006.00000326.4	006.00000446.5
SECRETARIA MUNICIPAL DE ARTICULAÇÃO POLÍTICA	45.758,53	9.151,71	1.135,36	3.789,90	14.076,97	0,00	0,00	0,00	0,00	14.076,97	14.076,97	006.00000326.4	006.00000446.5
SECRETARIA MUNICIPAL DA COMUNICAÇÃO SOCIAL	244.640,68	48.928,14	6.070,02	22.561,53	77.559,69	0,00	0,00	0,00	0,00	77.559,69	77.559,69	006.00000326.4	006.00000446.5
SECRETARIA MUNICIPAL DA DEFESA SOC.CIDADANIA	194.857,39	38.971,48	4.834,80	17.683,01	61.489,29	0,00	0,00	0,00	0,00	61.489,29	61.489,29	006.00000326.4	006.00000446.5
SECRETARIA MUNICIPAL DA EDUCAÇÃO FUNDEB	3.650.641,66	730.128,33	90.579,72	374.000,71	1.194.708,76	0,00	9.505,90	0,00	9.505,90	1.185.202,86	1.185.202,86	006.00000326.4	006.000672.004
SECRETARIA MUNICIPAL DA EDUCAÇÃO MDE	705.675,46	141.135,09	17.509,22	63.159,23	221.803,54	299,10	5.945,58	0,00	6.244,68	215.558,86	215.558,86	006.00000326.4	006.00000446.5
SECRETARIA MUNICIPAL DA FAMÍLIA E DA A. SOCIAL	1.090.738,05	218.147,61	27.063,39	93.275,90	338.486,90	2.811,54	3.503,34	0,00	6.314,88	332.172,02	332.172,02	006.00000326.4	006.00000446.5
SECRETARIA MUNICIPAL DA FAZENDA	374.610,44	74.922,09	9.294,83	35.183,53	119.400,45	0,00	4.756,42	0,00	4.756,42	114.644,03	114.644,03	006.00000326.4	006.00000446.5
SECRETARIA MUNICIPAL DE INFRAESTRUTURA	216.968,73	43.393,75	5.383,43	20.383,93	69.161,11	0,00	0,00	0,00	0,00	69.161,11	69.161,11	006.00000326.4	006.00000446.5
SECRETARIA MUNICIPAL DA J. E DO ESPORTE E LAZER	227.351,33	45.470,27	5.641,04	20.903,85	72.015,16	0,00	0,00	0,00	0,00	72.015,16	72.015,16	006.00000326.4	006.00000446.5
SECRETARIA MUNICIPAL DA SAÚDE	3.909.631,30	781.926,26	97.005,77	369.562,66	1.248.494,69	4.007,12	8.370,21	0,00	12.377,33	1.236.117,36	1.236.117,36	006.00000326.4	006.00000446.5
SECRETARIA MUNICIPAL DE GOVERNO	398.334,84	79.666,97	9.883,48	37.896,79	127.447,24	0,00	0,00	0,00	0,00	127.447,24	127.447,24	006.00000326.4	006.00000446.5
SECRETARIA MUN. DESENVOL. ECONÔMICO E INOVAÇÃO	72.503,24	14.500,65	1.798,95	6.387,66	22.687,26	0,00	0,00	0,00	0,00	22.687,26	22.687,26	006.00000326.4	006.00000446.5
SECRETARIA MUNICIPAL DO MEIO AMBIENTE	170.796,38	34.159,28	4.237,80	15.751,86	54.148,94	0,00	2.782,48	0,00	2.782,48	51.366,46	51.366,46	006.00000326.4	006.00000446.5
SECRETARIA MUN. DE PLANEJ., ORÇAMENTO E GESTÃO	714.910,97	142.982,19	17.738,37	64.339,24	225.059,80	119,64	0,00	0,00	119,64	224.940,16	224.940,16	006.00000326.4	006.00000446.5
SECRETARIA MUNICIPAL DO TURISMO	225.961,93	45.192,39	5.606,57	20.286,09	71.085,05	59,82	0,00	0,00	59,82	71.025,23	71.025,23	006.00000326.4	006.00000446.5
TOTAL	12.812.015,70	2.562.403,17	317.891,72	1.213.278,77	4.093.573,66	7.357,04	44.153,90	0,00	51.510,94	4.042.062,72	4.042.062,72	DATA DEBITO	20/04/2023
FONTE: SEPLOG / SEMFAZ / COGEOF EMISSÃO 29/09/23 09h00		MENSAL		406.556,17	1.213.278,77	OBS: Nas Obrigações Patronais, deverá ser feita as deduções do Salário Família ,Salário Maternidade e Rest. INSS', ou seja o pedido de repasse deve ser feito pelo valor líquido							
		TEMPORARIA		806.722,60									

Assinado por [nome] em [data] para verificar validade. Código de verificação: 5BA3-71C6-3CDF-9184





ESTADO DE SERGIPE
PREFEITURA MUNICIPAL DE ARACAJU

Secretaria Municipal da Fazenda

CONTROLE APURAÇÃO BASE DO RELATÓRIO DA SEPLOG E-SOCIAL

DESCRIÇÃO	INSS : CP - SEGURADO	INSS : CP -PATRONAL	INSS : CP -PATRONAL - GILRAT	TOTAL INSS FOLHA	%
RETIDO FUNDEB	374.000,71	720.622,43	90.579,72	1.185.202,86	29,34%
RETIDO MDE	63.159,23	134.890,41	17.509,22	215.558,86	5,41%
RETIDO SAUDE	369.562,66	769.548,93	97.005,77	1.236.117,36	30,95%
RETIDO TESOIRO	406.556,17	885.830,46	112.797,01	1.405.183,64	34,76%
TOTAL	1.213.278,77	2.510.892,23	317.891,72	4.042.062,72	100,00%

CONTROLE EMISSÃO DE DARF – FOLHA DE PAGAMENTO

DESCRIÇÃO	INSS : CP - SEGURADO	INSS : CP -PATRONAL	INSS : CP -PATRONAL - GILRAT	TOTAL INSS FOLHA	%
RETIDO FUNDEB	0,00	0,00	0,00	0,00	#DIV/0!
RETIDO MDE	0,00	0,00	0,00	0,00	#DIV/0!
RETIDO SAUDE	0,00	0,00	0,00	0,00	#DIV/0!
RETIDO TESOIRO	0,00	0,00	0,00	0,00	#DIV/0!
TOTAL	0,00	0,00	0,00	0,00	#DIV/0!

RESULTADO ENCONTRADO ENTRE CONTROLE BASE DE APURAÇÃO MENOS CONTROLE EMISSÃO DE DARF- FOLHA DE PAGAMENTO

DESCRIÇÃO	INSS : CP - SEGURADO	INSS : CP -PATRONAL	INSS : CP -PATRONAL - GILRAT	TOTAL INSS FOLHA	%
RETIDO FUNDEB	374.000,71	720.622,43	90.579,72	1.185.202,86	29,34%
RETIDO MDE	63.159,23	134.890,41	17.509,22	215.558,86	5,41%
RETIDO SAUDE	369.562,66	769.548,93	97.005,77	1.236.117,36	30,95%
RETIDO TESOIRO	406.556,17	885.830,46	112.797,01	1.405.183,64	34,76%
TOTAL	1.213.278,77	2.510.892,23	317.891,72	4.042.062,72	100,00%

OBSERVAÇÃO:



13.28.780/0001-00

Gestão de Recursos Humanos
Secretaria Municipal do Planejamento, Orçamento e Gestão

Base de Cálculo INSS -01/08/2023 - Mensal

22:00:07

1

22/08/2023

Ccusto	Base Adm	Base Calc CT	Base Calc Emp CT	Valor Emp	GIRat (2,4812%)	INSS Retido	Sal. Família (105,156)	Maternidade	Rest. INSS
Controladoria Geral do Município	R\$ 155.179,68	R\$ 0,00	R\$ 155.179,68	R\$ 31.035,94	R\$ 3.850,32	R\$ 14.184,94	R\$ 0,00	R\$ 0,00	R\$ 0,00
Gabinete do Prefeito	R\$ 100.688,32	R\$ 0,00	R\$ 100.688,32	R\$ 20.137,66	R\$ 2.498,28	R\$ 6.023,74	R\$ 0,00	R\$ 0,00	R\$ 0,00
Guarda Municipal de Aracaju	R\$ 28.965,03	R\$ 0,00	R\$ 28.965,03	R\$ 5.793,01	R\$ 718,68	R\$ 2.471,14	R\$ 59,82	R\$ 0,00	R\$ 0,00
Procuradoria Geral do Município	R\$ 283.801,74	R\$ 0,00	R\$ 283.801,74	R\$ 56.760,35	R\$ 7.041,69	R\$ 25.433,06	R\$ 0,00	R\$ 9.289,97	R\$ 0,00
Secretaria Municipal da Articulação Política e	R\$ 45.758,53	R\$ 0,00	R\$ 45.758,53	R\$ 9.151,71	R\$ 1.135,36	R\$ 3.789,90	R\$ 0,00	R\$ 0,00	R\$ 0,00
Secretaria Municipal da Comunicação Social	R\$ 244.640,68	R\$ 0,00	R\$ 244.640,68	R\$ 48.928,14	R\$ 6.070,02	R\$ 22.561,53	R\$ 0,00	R\$ 0,00	R\$ 0,00
Secretaria Municipal da Defesa Social e da	R\$ 194.857,39	R\$ 0,00	R\$ 194.857,39	R\$ 38.971,48	R\$ 4.834,80	R\$ 17.683,01	R\$ 0,00	R\$ 0,00	R\$ 0,00
Secretaria Municipal da Educação - Básica	R\$ 270.738,58	R\$ 3.379.903,08	R\$ 3.650.641,66	R\$ 730.128,33	R\$ 90.579,72	R\$ 374.000,71	R\$ 0,00	R\$ 9.505,90	R\$ 0,00
Secretaria Municipal da Educação - MDE	R\$ 705.675,46	R\$ 0,00	R\$ 705.675,46	R\$ 141.135,09	R\$ 17.509,22	R\$ 63.159,23	R\$ 299,10	R\$ 5.945,58	R\$ 0,00
Secretaria Municipal da Família e da Assistência	R\$ 924.388,79	R\$ 166.349,26	R\$ 1.090.738,05	R\$ 218.147,61	R\$ 27.063,39	R\$ 93.275,90	R\$ 2.811,54	R\$ 3.503,34	R\$ 0,00
Secretaria Municipal da Fazenda	R\$ 374.610,44	R\$ 0,00	R\$ 374.610,44	R\$ 74.922,09	R\$ 9.294,83	R\$ 35.183,53	R\$ 0,00	R\$ 4.756,42	R\$ 0,00
Secretaria Municipal da Infraestrutura	R\$ 216.968,73	R\$ 0,00	R\$ 216.968,73	R\$ 43.393,75	R\$ 5.383,43	R\$ 20.383,93	R\$ 0,00	R\$ 0,00	R\$ 0,00
Secretaria Municipal da Juventude e do Esporte	R\$ 227.351,33	R\$ 0,00	R\$ 227.351,33	R\$ 45.470,27	R\$ 5.641,04	R\$ 20.903,85	R\$ 0,00	R\$ 0,00	R\$ 0,00
Secretaria Municipal da Saúde	R\$ 1.292.737,38	R\$ 2.616.893,92	R\$ 3.909.631,30	R\$ 781.926,26	R\$ 97.005,77	R\$ 369.562,66	R\$ 4.007,12	R\$ 8.370,21	R\$ 0,00
Secretaria Municipal de Governo	R\$ 398.334,84	R\$ 0,00	R\$ 398.334,84	R\$ 79.666,97	R\$ 9.883,48	R\$ 37.896,79	R\$ 0,00	R\$ 0,00	R\$ 0,00
Secretaria Municipal do Desenvolvimento	R\$ 72.503,24	R\$ 0,00	R\$ 72.503,24	R\$ 14.500,65	R\$ 1.798,95	R\$ 6.387,66	R\$ 0,00	R\$ 0,00	R\$ 0,00
Secretaria Municipal do Meio Ambiente	R\$ 170.796,38	R\$ 0,00	R\$ 170.796,38	R\$ 34.159,28	R\$ 4.237,80	R\$ 15.751,86	R\$ 0,00	R\$ 2.782,48	R\$ 0,00
Secretaria Municipal do Planejamento	R\$ 714.910,97	R\$ 0,00	R\$ 714.910,97	R\$ 142.982,19	R\$ 17.738,37	R\$ 64.339,24	R\$ 119,64	R\$ 0,00	R\$ 0,00
Secretaria Municipal do Turismo	R\$ 225.961,93	R\$ 0,00	R\$ 225.961,93	R\$ 45.192,39	R\$ 5.606,57	R\$ 20.286,09	R\$ 59,82	R\$ 0,00	R\$ 0,00
Total Diretas	R\$ 4.379.718,02	R\$ 166.349,26	R\$ 4.546.067,28	R\$ 909.213,46	R\$ 112.797,02	R\$ 406.556,17	R\$ 3.050,82	R\$ 20.332,21	R\$ 0,00
Total Diretas Vinculadas	R\$ 2.269.151,42	R\$ 5.996.797,00	R\$ 8.265.948,42	R\$ 1.653.189,88	R\$ 205.094,71	R\$ 806.722,60	R\$ 4.306,22	R\$ 23.821,69	R\$ 0,00
Total	R\$ 6.648.869,44	R\$ 6.163.146,26	R\$ 12.812.015,70	R\$ 2.562.403,14	R\$ 317.891,73	R\$ 1.213.278,77	R\$ 7.357,04	R\$ 44.153,90	R\$ 0,00



RELAÇÃO DE LICENÇAS - Período de 01 Agosto 2023

Matricul	Servidor	Período	Ocorrências	Vínculo	Ccusto	Valor
434106	ADRIANA DOS SANTOS JESUS	10/05/2023 à 05/11/2023	180 dias - CID:O60	P. Serviço/ Contemporario	Secretaria Municipal da Educação - Básica FUNDEB	R\$ 3373.06
7059	AMANDA NASCIMENTO DE LIMA	12/08/2023 à 07/02/2024	180 dias - CID:Z34	Cargo em Comissao	Empresa Municipal de Serviços Urbanos - EMSURB	R\$ 3041.57
434425	ANA CAROLINA TEIXEIRA SOUZA	03/05/2023 à 29/10/2023	180 dias - CID:O60	Cargo em Comissao	Procuradoria Geral do Município	R\$ 9289.97
435409	APARECIDA SILVA DE JESUS OLIVEIRA	19/06/2023 à 15/12/2023	180 dias - CID:O82	P. Serviço/ Contemporario	Secretaria Municipal da Educação - Básica FUNDEB	R\$ 6132.84
435228	GARDENIA OLIVEIRA DE ALMEIDA	02/08/2023 à 28/01/2024	180 dias - CID:O60	P. Serviço/ Contemporario	Secretaria Municipal da Saúde	R\$ 1584.00
430555	JULIE OLIVEIRA DE MELO	22/07/2023 à 17/01/2024	180 dias - CID:O82	Cargo em Comissao	Secretaria Municipal do Meio Ambiente	R\$ 2782.48
429400	JULYANNA LEITE SOUZA SANTOS	19/06/2023 à 15/12/2023	180 dias - CID:O82	Cargo em Comissao	Secretaria Municipal da Saúde	R\$ 2726.84
433119	LILIANE RIBEIRO SOUZA	12/06/2023 à 08/12/2023	180 dias - CID:O82.0	P. Serviço/ Contemporario	Secretaria Municipal da Saúde	R\$ 2475.37
7346	MERCIA DOS SANTOS	14/06/2023 à 11/10/2023	120 dias - CID:Z00.0	Cargo em Comissao	Empresa Municipal de Serviços Urbanos - EMSURB	R\$ 2782.48
430553	RAPHAELA DIAS DE REZENDE	05/05/2023 à 31/10/2023	180 dias - CID:Z34	Cargo em Comissao	Secretaria Municipal da Família e da Assistência Social	R\$ 3503.34
433966	SUZANA RODRIGUES DOS SANTOS	11/07/2023 à 06/01/2024	180 dias - CID:Z34	P. Serviço/ Contemporario	Secretaria Municipal da Saúde	R\$ 1584.00
428458	TINAYSA SILVA FREITAS	12/07/2023 à 07/01/2024	180 dias - CID:Z34	Cargo em Comissao	Secretaria Municipal da Fazenda	R\$ 4756.42
433650	ZENADJA MARCELLE SANTOS MENEZES	24/06/2023 à 20/12/2023	180 dias - CID:O82	Cargo em Comissao	Secretaria Municipal da Educação - MDE	R\$ 5945.58



13.28.780/0001-00

Gestão de Recursos Humanos
Secretaria Municipal do Planejamento, Orçamento e Gestão
Pagamento do INSS -01/08/2023

21:56:46

I

22/08/2023

INSS Geral	
Empregado	R\$ 1.213.278,77
Empregador	R\$ 2.690.523,30
Maternidade/Sal.Familia	R\$ 51.510,94
Restituição de INSS	R\$ 0,00
Total	R\$ 3.852.291,13

Saúde	
Empregado	R\$ 369.562,66
Empregador	R\$ 821.022,57
Total	R\$ 1.190.585,23

Educação	
Empregado	R\$ 63.159,23
Empregador	R\$ 148.191,85
Total	R\$ 211.351,08

Educação Básica	
Empregado	R\$ 374.000,71
Empregador	R\$ 766.634,75
Total	R\$ 1.140.635,46

Demais Secretarias - ADM	
Empregado	R\$ 406.556,17
Empregador	R\$ 903.163,19
Total	R\$ 1.309.719,36



ESTADO DE SERGIPE
PREFEITURA MUNICIPAL DE ARACAJU
Secretaria Municipal da Fazenda

DEMONSTRATIVO DO IPESAÚDE POR SECRETARIA RELATIVO AO MÊS DE AGOSTO/2023

FONTE: SEPLOG

	IPESAÚDE - SE Coparticipação	IPESAÚDE - SE Dependentes	IPESAÚDE - SE Titular	IPESAÚDE Dependente-REQUISITADO	Patronal - IPESAÚDE	Total
Ajuprev - Aracaju Previdencia	0,00	0,00	414,63	0,00	269,31	683,94
Ajuprev - Inativos Concursados - Magistério	0,00	368,01	678,02	0,00	678,02	1.724,05
Ajuprev - Inativos Concursados - Saúde	0,00	5.867,00	6.710,13	0,00	6.710,13	19.287,26
Ajuprev - Inativos Câmara - Funcionários	0,00	13.053,66	30.973,58	0,00	30.973,58	75.000,82
Ajuprev - Pensão Falecimento Conc - Diversos	0,00	342,80	303,35	0,00	303,35	949,50
Ajuprev - Pensão Falecimento Conc - Magistério	0,00	251,51	224,15	0,00	224,15	699,81
Ajuprev - Pensão Falecimento Conc - Saúde	0,00	914,73	1.417,14	0,00	1.417,14	3.749,01
Ajuprev - Pensões por Falecimento Câmara	0,00	965,25	2.154,79	0,00	2.154,79	5.274,83
Ajuprev - Pensões por Falecimento Câmara -	0,00	0,00	452,27	0,00	452,27	904,54
Controladoria Geral do Município	0,00	0,00	1.518,31	0,00	0,00	1.518,31
Empresa Municipal de Serviços Urbanos - Pessoal a Disp.	0,00	8.427,95	11.750,95	0,00	11.750,95	31.929,85
Empresa Municipal de Serviços Urbanos - EMSURB	0,00	8.817,21	24.797,77	0,00	14.857,52	48.472,50
Empresa Municipal de Urbanização - Pessoal a Disp.	0,00	7.610,81	7.965,77	0,00	7.965,77	23.542,35
Funcaju - Fundação Cultural Cidade de Aracaju	0,00	617,53	2.541,10	0,00	589,42	3.748,05
Fundat - Fundação Municipal de Formação para o Trabalho	0,00	0,00	1.833,60	0,00	0,00	1.833,60
Fundação Cultural Cidade de Aracaju - Pessoal a Disp.	0,00	0,00	175,70	0,00	175,70	351,40



ESTADO DE SERGIPE
PREFEITURA MUNICIPAL DE ARACAJU
Secretaria Municipal da Fazenda

DEMONSTRATIVO DO IPESAÚDE POR SECRETARIA RELATIVO AO MÊS DE AGOSTO/2023

FONTE: SEPLOG

	IPESAÚDE - SE Coparticipação	IPESAÚDE - SE Dependentes	IPESAÚDE - SE Titular	IPESAÚDE Dependente-REQUISITADO	Patronal - IPESAÚDE	Total
Fundação Municipal de Formação para o Trabalho -	0,00	267,54	1.032,60	0,00	1.032,60	2.332,74
Gabinete do Prefeito	0,00	434,66	925,63	0,00	329,72	1.690,01
Guarda Municipal de Aracaju	0,00	88.949,96	109.741,06	0,00	109.158,28	307.849,30
PMA/Ajuprev-Inativos-Diversos	0,00	145.286,79	243.932,19	0,00	242.170,80	631.389,78
PMA/Ajuprev-Inativos-Magistério	0,00	65.824,34	129.613,97	0,00	129.613,97	325.052,28
PMA/Ajuprev-Inativos-Saúde	0,00	12.076,93	26.099,34	0,00	26.099,34	64.275,61
PMA/Ajuprev-Inativos-Smtt	0,00	2.695,78	3.364,07	0,00	3.364,07	9.423,92
PMA/Ajuprev-Pensão por Falecimento-Diversos	0,00	10.198,42	30.460,73	0,00	30.460,73	71.119,88
PMA/Ajuprev-Pensão por Falecimento-Magistério	0,00	2.144,51	4.887,39	0,00	4.887,39	11.919,29
PMA/Ajuprev-Pensão por Falecimento-SMTT	0,00	582,78	307,82	0,00	307,82	1.198,42
PMA/Ajuprev-Pensão por Falecimento-Saúde	0,00	367,55	2.712,82	0,00	2.712,82	5.793,19
Procuradoria Geral do Município	0,00	453,18	4.467,42	0,00	1.819,22	6.739,82
SMTT- Administrativo	0,00	1.823,08	5.062,51	0,00	2.830,52	9.716,11
SMTT- DPS/DTP/DT- Operacional	0,00	35.562,06	43.253,46	0,00	42.222,39	121.037,91
Secretaria Municipal da Comunicação Social	0,00	1.208,43	1.938,62	0,00	511,83	3.658,88
Secretaria Municipal da Defesa Social e da Cidadania	0,00	965,67	2.494,98	0,00	493,58	3.954,23
Secretaria Municipal da Educação - Adm Geral	0,00	13.823,83	20.500,26	0,00	20.500,26	54.824,35
Secretaria Municipal da Educação - Básica FUNDEB	0,00	107.387,07	160.410,75	0,00	145.208,46	413.006,28
Secretaria Municipal da Educação - MDE	0,00	8.131,36	19.143,40	207,86	11.650,04	39.132,66
Secretaria Municipal da Família e da Assist. Social - Conselhos	0,00	562,96	178,82	0,00	0,00	741,78
Secretaria Municipal da Família e da Assistência Social	0,00	32.389,32	48.267,36	0,00	39.733,93	120.390,61



DEMONSTRATIVO DO IPESAÚDE POR SECRETARIA RELATIVO AO MÊS DE AGOSTO/2023

FONTE: SEPLOG

	IPESAúde - SE Coparticipação	IPESAúde - SE Dependentes	IPESAúde - SE Titular	IPESAúde Dependente-REQUISITADO	Patronal - IPESAÚDE	Total
Secretaria Municipal da Fazenda	0,00	1.941,33	7.490,60	0,00	2.822,60	12.254,53
Secretaria Municipal da Infraestrutura	0,00	391,20	1.240,67	0,00	0,00	1.631,87
Secretaria Municipal da Juventude e do Esporte	0,00	1.497,53	2.732,04	0,00	1.042,21	5.271,78
Secretaria Municipal da Saúde	98,56	200.786,00	246.716,33	36,08	231.620,22	679.257,19
Secretaria Municipal da Saúde - Adm Geral	0,00	9.091,71	10.217,58	0,00	10.217,58	29.526,87
Secretaria Municipal de Governo	0,00	782,89	3.623,58	0,00	422,57	4.829,04
Secretaria Municipal do Meio Ambiente	0,00	5.764,77	8.247,44	0,00	6.971,04	20.983,25
Secretaria Municipal do Planejamento Orçamento e	0,00	3.784,51	8.981,63	0,00	4.046,26	16.812,40
Secretaria Municipal do Turismo	0,00	318,57	1.191,82	0,00	0,00	1.510,39
Total	98,56	802.731,19	1.243.148,15	243,94	1.150.772,35	3.196.994,19



ESTADO DE SERGIPE
PREFEITURA MUNICIPAL DE ARACAJU
Secretaria Municipal da Fazenda

DEMONSTRATIVO DO FINANPREVI, IPREM, FUNPRE-RC E FUNPREV-BA POR SECRETARIA REALTIVO AO MÊS DE AGOSTO/2023
FONTE: SEPLOG

CONTRIBUIÇÃO SERVIDORES - ADM. DIRETA	511 - RPPS/Finanprev	RECIPREV	Inst. Prev. Munic./SP- IPREM	FUNPREV-RC	FUNPREV-BA	IPREV-SE	Total
Controladoria Geral do Município	284,61	0,00	0,00	0,00	0,00	0,00	284,61
Gabinete do Prefeito	0,00	0,00	0,00	0,00	0,00	0,00	0,00
Procuradoria Geral do Município	888,15	0,00	0,00	0,00	0,00	0,00	888,15
Secretaria Municipal da Defesa Social e da Cidadania	0,00	244,66	1.342,73	0,00	0,00	0,00	1.587,39
Secretaria Municipal da Educação - MDE	20.530,42	0,00	771,86	257,59	0,00	0,00	21.559,87
Secretaria Municipal da Fazenda	661,77	0,00	0,00	0,00	267,29	0,00	929,06
Secretaria Municipal da Saúde	3.765,36	0,00	0,00	0,00	0,00	517,31	4.282,67
Secretaria Municipal de Governo	4.151,99	0,00	0,00	0,00	0,00	0,00	4.151,99
TOTAL	30.282,30	244,66	2.114,59	257,59	267,29	517,31	33.683,74

CONTRIBUIÇÃO SERVIDORES - ADM. INDIRETA	511 - RPPS/Finanprev	Total
Empresa Municipal de Serviços Urbanos - EMSURB	2.191,67	2.191,67
SMIT- Administrativo	888,15	888,15
TOTAL	3.079,82	3.079,82

TOTAL GERAL SERVIDORES	511 - RPPS/Finanprev	RECIPREV	Inst. Prev. Munic./SP- IPREM	FUNPREV-RC	FUNPREV-BA	IPREV-SE	Total
TOTAL	33.362,12	244,66	2.114,59	257,59	267,29	517,31	36.763,56



ESTADO DE SERGIPE
PREFEITURA MUNICIPAL DE ARACAJU
Secretaria Municipal da Fazenda

DEMONSTRATIVO DO FINANPREVI, IPREM, FUNPRE-RC E FUNPREV-BA POR SECRETARIA REALTIVO AO MÊS DE AGOSTO/2023

FUNTE: SEPLOG

CONTRIBUIÇÃO PATRONAL - ADM. DIRETA	511 - RPPS/Finanprev	RECIPIREV	Inst. Prev. Munic./SP-IPREM	FUNPREV-RC	FUNPREV-BA	IPREV-SE	Total
Controladoria Geral do Município	569,22	0,00	0,00	0,00	0,00	0,00	569,22
Gabinete do Prefeito	0,00	0,00	0,00	0,00	0,00	0,00	0,00
Procuradoria Geral do Município	1.776,30	0,00	0,00	0,00	0,00	0,00	1.776,30
Secretaria Municipal da Defesa Social e da	0,00	489,32	2.685,46	0,00	0,00	0,00	3.174,78
Secretaria Municipal da Educação - MDE	41.060,84	0,00	1.543,72	331,19	0,00	0,00	42.935,74
Secretaria Municipal da Fazenda	1.323,54	0,00	0,00	0,00	458,21	0,00	1.781,75
Secretaria Municipal da Saúde	7.530,72	0,00	0,00	0,00	0,00	1.034,62	8.565,34
Secretaria Municipal de Governo	8.303,98	0,00	0,00	0,00	0,00	0,00	8.303,98
TOTAL	60.564,60	489,32	4.229,18	331,19	458,21	1.034,62	67.107,11

CONTRIBUIÇÃO PATRONAL - ADM. INDIRETA	511 - RPPS/Finanprev	Total
Empresa Municipal de Serviços Urbanos -	4.383,34	4.383,34
SMTT- Administrativo	1.776,30	1.776,30
TOTAL	6.159,64	6.159,64

TOTAL GERAL PATRONAL	511 - RPPS/Finanprev	RECIPIREV	Inst. Prev. Munic./SP-IPREM	FUNPREV-RC	FUNPREV-BA	IPREV-SE	Total
TOTAL	66.724,24	489,32	4.229,18	331,19	458,21	1.034,62	73.266,76

EMISSÃO:29/09/2023 09H00



ÓRGÃOS	VALOR R\$	TOTAL
GP	21.351,46	21.351,46
SEGOV	55.065,84	55.065,84
PGM	300.107,70	300.107,70
CGM	14.736,86	14.736,86
SECOM	23.341,75	23.341,75
SEMFAS	152.632,66	152.632,66
SEMFAS CONS. TUTELARES	255,76	255,76
SEMFAS TEMPORARIA	76,72	76,72
SEMPAZ	357.471,69	357.471,69
SEJESP	19.135,91	19.135,91
SEMA	25.033,09	25.033,09
SETUR	26.678,86	26.678,86
SEMINFRA	20.503,00	20.503,00
EMSURB PESSOAL A DISPOSIÇÃO	10.446,16	10.446,16
EMURB PESSOAL A DISPOSIÇÃO	36.109,25	36.109,25
SEMDEI	7.662,93	7.662,93
SEMAPI	6.348,87	6.348,87
SEMDEC	33.311,28	33.311,28
SEMDEC GMA	283.031,31	283.031,31
SEPROG	91.627,67	91.627,67
TOTAL ADM DIRETA	1.484.928,77	1.484.928,77
SEMED MDE	241.066,62	241.066,62
SEMED ADM. GERAL	17.549,52	17.549,52
FUNDEB	1.742.871,80	1.742.871,80
FUNDEB TEMPORARIA	233.897,98	233.897,98
TOTAL FOLHA SEMED	2.235.385,92	2.235.385,92
SMS	1.326.119,75	1.326.119,75
SMS ADM. GERAL	13.079,99	13.079,99
SMS TEMPORÁRIA	169.194,52	169.194,52
TOTAL FOLHA SMS	1.508.394,26	1.508.394,26
FUNCAJU	10.882,60	10.882,60
FUNDAT	10.978,40	10.978,40
FUNDAT PESSOAL A DISPOSIÇÃO	2.300,92	2.300,92
EMURB	221.303,44	221.303,44
EMSURB	57.215,23	57.215,23
SMTT- Administrativo	29.406,87	29.406,87
SMTT Operacional	124.667,09	124.667,09
TOTAL ADM INDIRETA	456.754,55	456.754,55
AJUPREV - ÓRGÃO	9.001,23	9.001,23
PMA/AJUPREV- INATIVOS-DIVERSOS	651.011,85	651.011,85
PMA/AJUPREV- INATIVOS-MAHISTÉRIO	1.047.984,20	1.047.984,20
PMA/AJUPREV- INATIVOS-SAÚDE	239.146,42	239.146,42
PMA/AJUPREV- INATIVOS-SMTT	6.545,54	6.545,54
PMA/AJUPREV- PENSÃO POR FALECIMENTO - DIVERSOS	55.883,57	55.883,57
PMA/AJUPREV- PENSÃO POR FALECIMENTO - MAGISTÉRIO	32.770,67	32.770,67
PMA/AJUPREV- PENSÃO POR FALECIMENTO - SAÚDE	8.703,09	8.703,09
PMA/AJUPREV- PENSÃO POR FALECIMENTO -SMTT	750,54	750,54
AJUPREV- INATIVOS CÂMARA - FUNCIONARIOS	172.619,16	172.619,16
AJUPREV- INATIVOS CÂMARA - VEREADORES	6.248,51	6.248,51
AJUPREV- PENSÕES POR FALECIMENTO CÂMARA	6.252,65	6.252,65
AJUPREV- PENSÕES POR CÂMARA - VEREADORES	9.992,24	9.992,24
AJUPREV-INATIVOS CONCURSADOS - MAGISTÉRIO	6.928,37	6.928,37
AJUPREV-INATIVOS CONCURSADOS - SAÚDE	54.618,54	54.618,54
AJUPREV-PENSÃO FALECIMENTO CONCURSADOS DIVERSOS	115,83	115,83
AJUPREV-PENSÃO FALECIMENTO CONCURSADOS- MAGISTÉRIO	1.882,61	3,60
AJUPREV-PENSÃO FALECIMENTO CONCURSADOS- SAÚDE	2.525,77	2.525,77
TOTAL AJUPREVID	2.312.980,79	2.311.101,78
TOTAL GERAL	7.998.444,29	7.996.565,28





13.28.780/0001-00

Gestão de Recursos Humanos
Secretaria Municipal do Planejamento, Orçamento e Gestão
Vale Transporte -01/08/2023

22:01:23

1

22/08/2023

Ccusto	Secretaria	Valor Descontado	Número de Fichas	Valor Fichas	Patronal
8	Ajuprev - Aracaju Previdencia	R\$ 44,52	80	R\$ 360,00	R\$ 315,48
9	Controladoria Geral do Município	R\$ 375,96	440	R\$ 1.980,00	R\$ 1.604,04
45	Empresa Municipal de Serviços Urbanos - EMSURB	R\$ 14.000,12	18760	R\$ 84.420,00	R\$ 70.419,88
12	Empresa Municipal de Serviços Urbanos - Pessoal a Disp.	R\$ 5.344,53	4560	R\$ 20.520,00	R\$ 15.175,47
18	Funcaju - Fundação Cultural Cidade de Aracaju	R\$ 1.052,41	1000	R\$ 4.500,00	R\$ 3.447,59
17	Fundação Municipal de Formação para o Trabalho - Pessoal a Disp.	R\$ 565,26	240	R\$ 1.080,00	R\$ 514,74
55	Fundat - Fundação Municipal de Formação para o Trabalho	R\$ 1.948,33	3400	R\$ 15.300,00	R\$ 13.351,67
1	Gabinete do Prefeito	R\$ 436,23	440	R\$ 1.980,00	R\$ 1.543,77
4	Procuradoria Geral do Município	R\$ 796,16	1080	R\$ 4.860,00	R\$ 4.063,84
10	Secretaria Municipal da Comunicação Social	R\$ 255,37	280	R\$ 1.260,00	R\$ 1.004,63
33	Secretaria Municipal da Defesa Social e da Cidadania	R\$ 570,57	520	R\$ 2.340,00	R\$ 1.769,43
47	Secretaria Municipal da Educação - Adm Geral	R\$ 6.947,66	3480	R\$ 15.660,00	R\$ 8.712,34
22	Secretaria Municipal da Educação - Básica FUNDEB	R\$ 16.545,96	4680	R\$ 21.060,00	R\$ 4.514,04
21	Secretaria Municipal da Educação - MDE	R\$ 2.484,43	4080	R\$ 18.360,00	R\$ 15.875,57
3	Secretaria Municipal da Família e da Assistência Social	R\$ 16.102,91	16320	R\$ 73.440,00	R\$ 57.337,09
6	Secretaria Municipal da Fazenda	R\$ 2.440,05	3000	R\$ 13.500,00	R\$ 11.059,95
34	Secretaria Municipal da Infraestrutura	R\$ 610,50	760	R\$ 3.420,00	R\$ 2.809,50
24	Secretaria Municipal da Juventude e do Esporte	R\$ 496,12	600	R\$ 2.700,00	R\$ 2.203,88
40	Secretaria Municipal da Saúde	R\$ 62.361,08	43720	R\$ 196.740,00	R\$ 134.378,92
46	Secretaria Municipal da Saúde - Adm Geral	R\$ 2.654,05	1720	R\$ 7.740,00	R\$ 5.085,95
2	Secretaria Municipal de Governo	R\$ 1.628,09	1640	R\$ 7.380,00	R\$ 5.751,91
49	Secretaria Municipal do Desenvolvimento Econômico e Inovação	R\$ 55,65	40	R\$ 180,00	R\$ 124,35
36	Secretaria Municipal do Meio Ambiente	R\$ 492,23	520	R\$ 2.340,00	R\$ 1.847,77
11	Secretaria Municipal do Planejamento Orçamento e Gestão	R\$ 2.404,02	3480	R\$ 15.660,00	R\$ 13.255,98
37	Secretaria Municipal do Turismo	R\$ 487,66	960	R\$ 4.320,00	R\$ 3.832,34
TOTAL		R\$ 141.099,90	115800	R\$ 521.100,00	R\$ 380.000,10

EMISSÃO:29/09/2023 09H00



FOLHA DE PAGAMENTO COM APOSENTADOS E PENSIONISTAS CONCURSADOS POR ÓRGÃO - 2023

MESES	APOSENTADOS		PENSÃO FALECIMENTO			TOTAL APOSENTADOS = (a+b)	TOTAL PENSÃO e =(c+d+e)	TOTAL f = (a+e)
	SEC SAÚDE (a)	SEC MAGIST (b)	SEC. SAÚDE (c)	DIVERSOS(d)	MAGISTÉRIO (e)			
JAN	500.903,60	114.087,91	97.400,89	8.265,67	15.244,42	614.991,51	120.910,98	735.902,49
FEV	506.849,22	114.087,91	97.400,89	8.265,67	15.244,42	620.937,13	120.910,98	741.848,11
MAR	508.791,37	111.724,48	97.400,89	7.315,64	15.244,42	620.515,85	119.960,95	740.476,80
ABR	529.430,06	113.522,42	98.510,13	7.315,64	15.994,66	642.952,48	121.820,43	764.772,91
MAI	542.135,06	117.280,18	103.258,31	7.333,64	16.643,48	659.415,24	127.235,43	786.650,67
JUN	649.963,51	166.517,53	123.896,54	8.707,70	22.171,89	816.481,04	154.776,13	971.257,17
JUL	613.788,06	127.374,64	115.547,41	8.469,96	17.294,68	741.162,70	141.312,05	882.474,75
AGO	611.011,93	138.737,19	121.141,29	10.678,10	26.828,35	749.749,12	158.647,74	908.396,86
SET	-	-	-	-	-	-	-	-
OUT	-	-	-	-	-	-	-	-
NOV	-	-	-	-	-	-	-	-
DEZ 13°	-	-	-	-	-	-	-	-
DEZ	-	-	-	-	-	-	-	-
TOTAL	4.462.872,81	1.003.332,26	854.556,35	66.352,02	144.666,32	5.466.205,07	1.065.574,69	6.531.779,76

QUANTITATIVOS DE APOSENTADOS E PENSIONISTAS CONCURSADOS - 2023

MESES	APOSENTADOS		PENSÃO FALECIMENTO			TOTAL APOSENTADOS = (a+b)	TOTAL PENSÃO e =(c+d+e)	TOTAL f = (a+e)
	SEC SAÚDE (a)	SEC MAGIST (b)	SEC. SAÚDE (c)	DIVERSOS(d)	MAGISTÉRIO (e)			
JAN	107	28	55	6	8	135	69	204
FEV	110	28	55	6	8	138	69	207
MAR	113	28	55	5	8	141	68	209
ABR	113	28	54	5	8	141	67	208
MAI	113	28	55	5	11	141	71	212
JUN	114	28	55	5	10	142	70	212
JUL	118	28	58	5	10	146	73	219
AGO	118	29	58	5	11	147	74	221
SET	-	-	-	-	-	-	-	0
OUT	-	-	-	-	-	-	-	0
NOV	-	-	-	-	-	-	-	0
DEZ 13°	-	-	-	-	-	-	-	0
DEZ	-	-	-	-	-	-	-	0





ESTADO DE SERGIPE
PREFEITURA MUNICIPAL DE ARACAJU

**LEI COMPLEMENTAR N.º 163
DE 20 DE DEZEMBRO DE 2017**

Dispõe sobre a contribuição previdenciária suplementar patronal do Município de Aracaju para a instituição de Plano de Amortização do Déficit Técnico Atuarial do Fundo Financeiro do Regime Próprio de Previdência Social dos Servidores do Município de Aracaju, e dá providências correlatas.

O PREFEITO DO MUNICÍPIO DE ARACAJU:

Faço saber que a Câmara Municipal aprovou, e eu sanciono a seguinte Lei Complementar:

Art. 1º O déficit técnico atuarial do Fundo Financeiro do Regime Próprio de Previdência Social dos Servidores do Município de Aracaju será equalizado anualmente através da Alíquota Patronal Suplementar devida pelos Poderes Executivo e Legislativo deste Município, observados os parâmetros da Portaria n.º 403, de 10 de dezembro de 2008, e suas alterações posteriores, do Ministério da Previdência Social.

Art. 2º A apuração do déficit técnico atuarial do RPPS dar-se-á por estudos atuariais realizados em conformidade com os regulamentos expedidos pelo Ministério da Previdência Social, buscando o reequilíbrio financeiro e atuarial do RPPS.

Art. 3º Os Poderes Legislativo e Executivo, arcarão com uma contribuição previdenciária suplementar incidente sobre a mesma base de cálculo das contribuições previdenciárias dos servidores ativos vinculados ao Fundo Financeiro do Regime Próprio de Previdência Social dos Servidores do Município de Aracaju, inclusive sobre a gratificação natalina, a ser repassada ao Instituto de Previdência dos Servidores Públicos do Município de Aracaju - ARACAJUPREVIDÊNCIA, mensalmente, sendo que para o exercício de 2018 a contribuição suplementar é de 166,96% (cento e sessenta e seis inteiros e noventa e seis centésimos por cento).

Art. 4º A contribuição patronal suplementar dos anos subsequentes será determinada nas reavaliações atuariais.



ESTADO DE SERGIPE
PREFEITURA MUNICIPAL DE ARACAJU

**LEI COMPLEMENTAR N.º 163
DE 20 DE DEZEMBRO DE 2017**

Art. 5º Esta Lei Complementar entra em vigor na data de sua publicação.

Art. 6º Revogam-se as disposições em contrário.

Aracaju, 20 de dezembro de 2017; 196º da Independência, 129º da República e 162º da Emancipação Política do Município.

EDVALDO NOGUEIRA
PREFEITO DE ARACAJU

Jeferson Dantas Passos
Secretário Municipal da Fazenda

Augusto Fábio Oliveira dos Santos
Secretário Municipal do Planejamento, Orçamento e Gestão

Carlos Roberto da Silva
Secretário Municipal de Governo

Projeto de Lei Complementar n.º 09/2017 - Autoria: Poder Executivo.

NOVA ALÍQUOTA JUNHO/23 PARA O EXERCÍCIO DE 2023 PARA A CONTRIBUIÇÃO PATRONAL SUPLEMENTAR RPPS - PLANO FINANCEIRO 510,51%

i) Plano de custeio a ser implementado e medidas para manutenção do equilíbrio financeiro e atuarial.

Como as alíquotas de contribuição praticadas atualmente são superiores ao Custo Normal apurado e há decisão judicial permitindo a manutenção das alíquotas de contribuição dos segurados, sugerimos então, que o Plano de Custeio seja mantido, como a seguir:

- contribuições mensais dos servidores ativos: 11,00%, incidentes sobre a remuneração de contribuição;
- contribuições mensais dos servidores aposentados e pensionistas: 11,00%; sobre a parcela das aposentadorias que excede o teto de benefício do RGPS;
- contribuições mensais dos aposentados e pensionistas portadores de doenças incapacitantes: 11,00%; sobre a parcela das aposentadorias que excede o dobro do teto de benefício do RGPS; e
- **contribuições mensais do Município: 22,00%** sobre a remuneração de contribuição dos servidores ativos à título de Custo Normal.
- **Contribuição Patronal Suplementar: 510,51%** sobre a remuneração de contribuição dos servidores ativos do Fundo Financeiro, apurada com base na projeção da insuficiência financeira para o ano de 2022.



VERIFICAÇÃO DAS ASSINATURAS



Código para verificação: 5BA3-71C6-3CDF-9184

Este documento foi assinado digitalmente pelos seguintes signatários nas datas indicadas:



ANTONIO SILVA ROCHA (CPF 171.XXX.XXX-72) em 04/09/2023 09:47:41 (GMT-03:00)

Papel: Parte

Emitido por: Sub-Autoridade Certificadora 1Doc (Assinatura 1Doc)

Para verificar a validade das assinaturas, acesse a Central de Verificação por meio do link:

<https://aracaju.1doc.com.br/verificacao/5BA3-71C6-3CDF-9184>