

FOLHA DE PAGAMENTO 2023



ARACAJU
Cuidando da cidade para as pessoas

JULHO 2023





ARACAJU
Proteger a vida e cuidar da cidade

Apresentação

Apresentamos a Folha de Pagamento Consolidada da Administração Direta e Indireta do mês de Julho de 2023, da Prefeitura de Aracaju.

Aracaju, 27 de Julho de 2023

PREFEITO DE ARACAJU
Edvaldo Nogueira

SECRETÁRIO MUNICIPAL DA FAZENDA
Jeferson Dantas Passos

SECRETÁRIO MUN. DE PLANEJAMENTO, ORÇAMENTO E GESTÃO
Augusto Fábio Oliveira dos Santos

COORDENADOR GERAL EXECUÇÃO ORÇ.FINANCEIRA - SEMFAZ
Antonio Silva Rocha

COORDENADORA GERAL DE GESTÃO PESSOAL -COGGP - SEPLG
Fernanda Feitosa Moura

COORDENADORA GERAL OPERAÇÕES CONTÁBEIS - SEMFAZ
Rafaela dos Santos Pereira

COORDENADORIA DE OPERAÇÕES BANCÁRIAS - SEMFAZ
Antonio Agripino de Carvalho Santos

COORDENADOR GERAL DE CONTROLE DE SISTEMA - SEMFAZ
Antonio Marcos de Oliveira

ASSESSORIA DE COMUNICAÇÃO - ASCOM
LUIZA SAMPAIO



ESTADO DE SERGIPE
PREFEITURA MUNICIPAL DE ARACAJU

PAINEL

FOLHA DE PAGAMENTO CONSOLIDADA DA PREFEITURA DE ARACAJU - JULHO/2023

R\$ 89.782.564 100%

QTD 16.821 100%

Cargo em Comissão	9.769.848	10,9%	Cargo em Comissão	2.304	13,7%
Estatutário com CC	1.666.764	1,9%	Estatutário com CC	97	0,6%
Estatutário Sem CC	36.388.659	40,5%	Estatutário Sem CC	5.184	30,8%
Requisitados/Contrato com CC	435.277	0,5%	Requisitados/Contrato com CC	53	0,3%
Requisitados/Contrato sem CC	816.319	0,9%	Requisitados/Contrato sem CC	156	0,9%
Contratação Temporária	6.735.911	7,5%	Contratação Temporária	1.687	10,0%
A Disposição	39.129	0,0%	A Disposição	7	0,0%
Estágio/Aprendiz	505.727	0,6%	Estágio/Aprendiz	745	4,4%
Municipalizado	0	0,0%	Municipalizado	0	0,0%
Ação Judicial	54.067	0,1%	Ação Judicial	13	0,1%
Pensão	370.178	0,4%	Pensão	393	2,3%
CLT	1.394.769	1,6%	CLT	292	1,7%
Pensão Falecimento	2.852.963	3,2%	Pensão Falecimento	969	5,8%
Inativos	28.752.952	32,0%	Inativos	4.921	29,3%

FONTE:SEPLUG/SEMFAZ-COGOEF

EMISSÃO: 25/07/2023 17H04

NOTA: FOLHA SEM OBRIGAÇÕES PATRONAIS PREVIDENCIÁRIAS



ESTADO DE SERGIPE
PREFEITURA MUNICIPAL DE ARACAJU



FOLHA DE PAGAMENTO DA PREFEITURA

VÍNCULO	JAN	FEV	MAR	ABR	MAI	JUN	JUL	AGO	SET	OUT	NOV	DEZ	TOTAL	MÉDIA
Cargo em Comissão	8.108.268	7.857.657	8.087.748	8.351.763	8.562.823	10.660.857	9.769.848	0	0	0	0	0	61.398.964	8.771.229
Estatutário com CC	1.532.173	1.703.423	1.597.885	1.626.701	1.764.119	2.217.125	1.666.764	0	0	0	0	0	12.108.189	1.729.741
Estatutário Sem CC	33.133.675	31.055.237	30.522.595	31.761.036	33.101.522	47.500.726	36.388.659	0	0	0	0	0	243.463.451	34.780.409
Requisitados/Contrato com CC	461.723	439.760	415.563	406.064	383.801	491.228	435.277	0	0	0	0	0	3.033.416	433.388
Requisitados/Contrato sem CC	694.111	797.329	685.844	681.675	808.119	804.903	816.319	0	0	0	0	0	5.288.300	755.438
Contratação Temporaria	5.656.415	5.704.018	5.830.020	5.990.062	6.130.824	8.930.639	6.735.911	0	0	0	0	0	44.977.890	6.425.416
A Disposição	43.260	41.569	40.880	38.632	39.013	43.587	39.129	0	0	0	0	0	286.069	40.834
Estágio/Aprendiz	378.373	393.183	400.496	415.570	420.512	572.239	505.727	0	0	0	0	0	3.086.101	440.857
Municipalizado	13.182	12.747	12.754	15.314	13.441	17.760	0	0	0	0	0	0	85.198	12.174
Ação Judicial	28.553	32.025	31.455	30.464	34.881	42.063	54.067	0	0	0	0	0	253.507	36.215
Pensão	311.502	317.617	314.381	342.226	331.078	403.626	370.178	0	0	0	0	0	2.390.609	341.516
CLT	1.436.897	1.291.028	1.369.514	1.307.385	1.301.916	1.561.305	1.394.769	0	0	0	0	0	9.662.814	1.380.409
Pensão Falecimento	2.493.624	2.474.516	2.471.397	2.578.976	2.647.710	3.288.086	2.852.963	0	0	0	0	0	18.807.272	2.689.788
Inativos	24.564.337	25.541.473	25.115.549	25.972.309	26.695.468	34.318.850	28.752.953	0	0	0	0	0	190.960.938	27.280.121
TOTAL	78.856.093	77.661.582	76.896.082	79.518.177	82.235.228	110.852.994	89.782.564	0	0	0	0	0	595.802.720	85.106.905

FONTE: SEPLOG/SEMFAZ-COGOE F

EMIÇÃO: 25/07/2023 17H00

Assinado por 1 pessoa: ANTONIO SOUSA DO CHAGAS ASSUNTAÇÃO Para verificar a validade do código B90B-40F8-2D4-B21E





ESTADO DE SERGIPE
PREFEITURA MUNICIPAL DE ARACAJU



QUANTITATIVO DA FOLHA DE PAGAMENTO DA PREFEITURA

VÍNCULO	JAN	FEV	MAR	ABR	MAI	JUN	JUL	AGO	SET	OUT	NOV	DEZ	TOTAL	MÉDIA
Cargo em Comissão	2.236	2.246	2.265	2.294	2.277	2.259	2.304	0	0	0	0	0	15.881	2.281,57
Estatutário com CC	117	121	120	119	116	115	97	0	0	0	0	0	805	100,62
Estatutário Sem CC	5.222	5.228	5.205	5.189	5.178	5.166	5.184	0	0	0	0	0	36.372	5.181,71
Requisitados/Contrato com CC	56	53	52	52	52	52	53	0	0	0	0	0	370	46,25
Requisitados/Contrato sem CC	159	163	161	171	162	157	156	0	0	0	0	0	1.129	141,12
Contratação Temporária	1.754	1.784	1.856	1.856	1.803	1.729	1.687	0	0	0	0	0	12.469	1.711,29
A Disposição	8	8	7	7	7	7	7	0	0	0	0	0	51	6,37
Estágio/Aprendiz	653	646	672	701	704	700	745	0	0	0	0	0	4.821	607,62
Municipalizado	12	11	11	12	12	12	0	0	0	0	0	0	70	8,75
Ação Judicial	13	13	13	13	13	13	13	0	0	0	0	0	91	11,37
Pensão	408	406	404	402	396	399	393	0	0	0	0	0	2.808	351,00
CLT	307	307	305	303	293	292	292	0	0	0	0	0	2.099	262,37
Pensão Falecimento	954	955	950	954	963	963	969	0	0	0	0	0	6.708	838,50
Inativos	4.880	4.895	4.900	4.900	4.899	4.899	4.921	0	0	0	0	0	34.294	4.311,75
TOTAL	16.779	16.836	16.921	16.973	16.875	16.763	16.821	0	0	0	0	0	117.968	14.746,00

FONTE: SEPLOG/SEMFAZ-COGUEF

EMISSÃO: 25/07/2023 17H01

Assinado por 1 pessoa: ANTONIO JOSÉ DA ROCHA
Para verificar a validade das assinaturas acesse https://aracaju.1040.org.br/verificacao.aspx





GRÁFICO DA FOLHA DE PAGAMENTO DA PREFEITURA

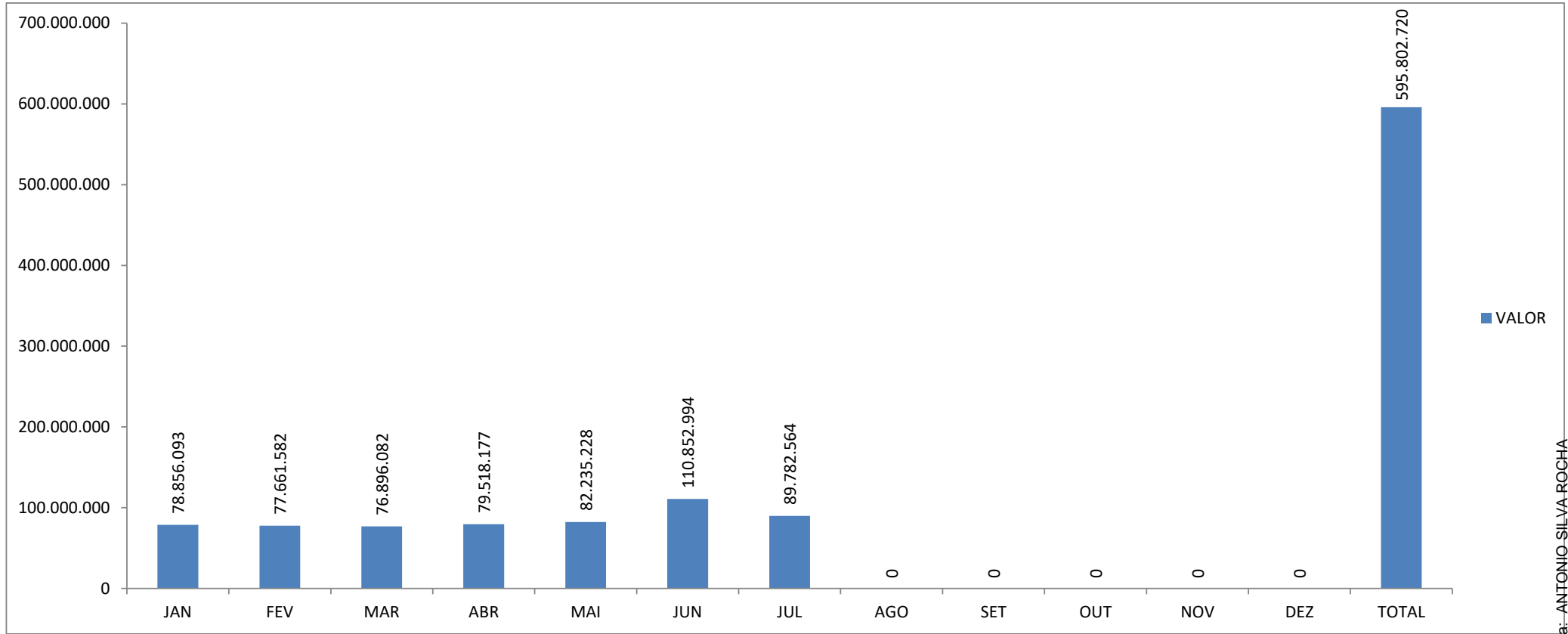

FONTE: SEPLG/SEMFAZ-COGOE

EMIÇÃO: 25/07/2023 17H00





MÉDIA SALARIAL DA PREFEITURA DE ARACAJU

VÍNCULO	JAN	FEV	MAR	ABR	MAI	JUN	JUL	AGO	SET	OUT	NOV	DEZ	TOTAL
Cargo em Comissão	3.626	3.499	3.571	3.641	3.761	4.719	4.240	#DIV/0!	#DIV/0!	#DIV/0!	#DIV/0!	#DIV/0!	3.866
Estatutário com CC	13.095	14.078	13.316	13.670	15.208	19.279	17.183	#DIV/0!	#DIV/0!	#DIV/0!	#DIV/0!	#DIV/0!	15.041
Estatutário Sem CC	6.345	5.940	5.864	6.121	6.393	9.195	7.019	#DIV/0!	#DIV/0!	#DIV/0!	#DIV/0!	#DIV/0!	6.694
Requisitados/Contrato com CC	8.245	8.297	7.992	7.809	7.381	9.447	8.213	#DIV/0!	#DIV/0!	#DIV/0!	#DIV/0!	#DIV/0!	8.198
Requisitados/Contrato sem CC	4.365	4.892	4.260	3.986	4.988	5.127	5.233	#DIV/0!	#DIV/0!	#DIV/0!	#DIV/0!	#DIV/0!	4.684
Contratação Temporaria	3.225	3.197	3.141	3.227	3.400	5.165	3.993	#DIV/0!	#DIV/0!	#DIV/0!	#DIV/0!	#DIV/0!	3.607
A Disposição	5.407	5.196	5.840	5.519	5.573	6.227	5.590	#DIV/0!	#DIV/0!	#DIV/0!	#DIV/0!	#DIV/0!	5.609
Estágio/Aprendiz	579	609	596	593	597	817	679	#DIV/0!	#DIV/0!	#DIV/0!	#DIV/0!	#DIV/0!	640
Municipalizado	1.098	1.159	1.159	1.276	1.120	1.480	#DIV/0!	#DIV/0!	#DIV/0!	#DIV/0!	#DIV/0!	#DIV/0!	1.217
Ação Judicial	2.196	2.463	2.420	2.343	2.683	3.236	4.159	#DIV/0!	#DIV/0!	#DIV/0!	#DIV/0!	#DIV/0!	2.786
Pensão	763	782	778	851	836	1.012	942	#DIV/0!	#DIV/0!	#DIV/0!	#DIV/0!	#DIV/0!	851
CLT	4.680	4.205	4.490	4.315	4.443	5.347	4.777	#DIV/0!	#DIV/0!	#DIV/0!	#DIV/0!	#DIV/0!	4.604
Pensão Falecimento	2.614	2.591	2.601	2.703	2.749	3.414	2.944	#DIV/0!	#DIV/0!	#DIV/0!	#DIV/0!	#DIV/0!	2.804
Inativos	5.034	5.218	5.126	5.300	5.449	7.005	5.843	#DIV/0!	#DIV/0!	#DIV/0!	#DIV/0!	#DIV/0!	5.568
TOTAL	4.700	4.613	4.544	4.685	4.873	6.613	5.338	#DIV/0!	#DIV/0!	#DIV/0!	#DIV/0!	#DIV/0!	5.051

FONTE: SEPLOG/SEMFAZ-COGOE

EMISSÃO: 25/07/2023 17H00



ESTADO DE SERGIPE
PREFEITURA MUNICIPAL DE ARACAJU



GRÁFICO DO RANQUE DA MÉDIA SALARIAL DA PREFEITURA DE ARACAJU EM REAIS

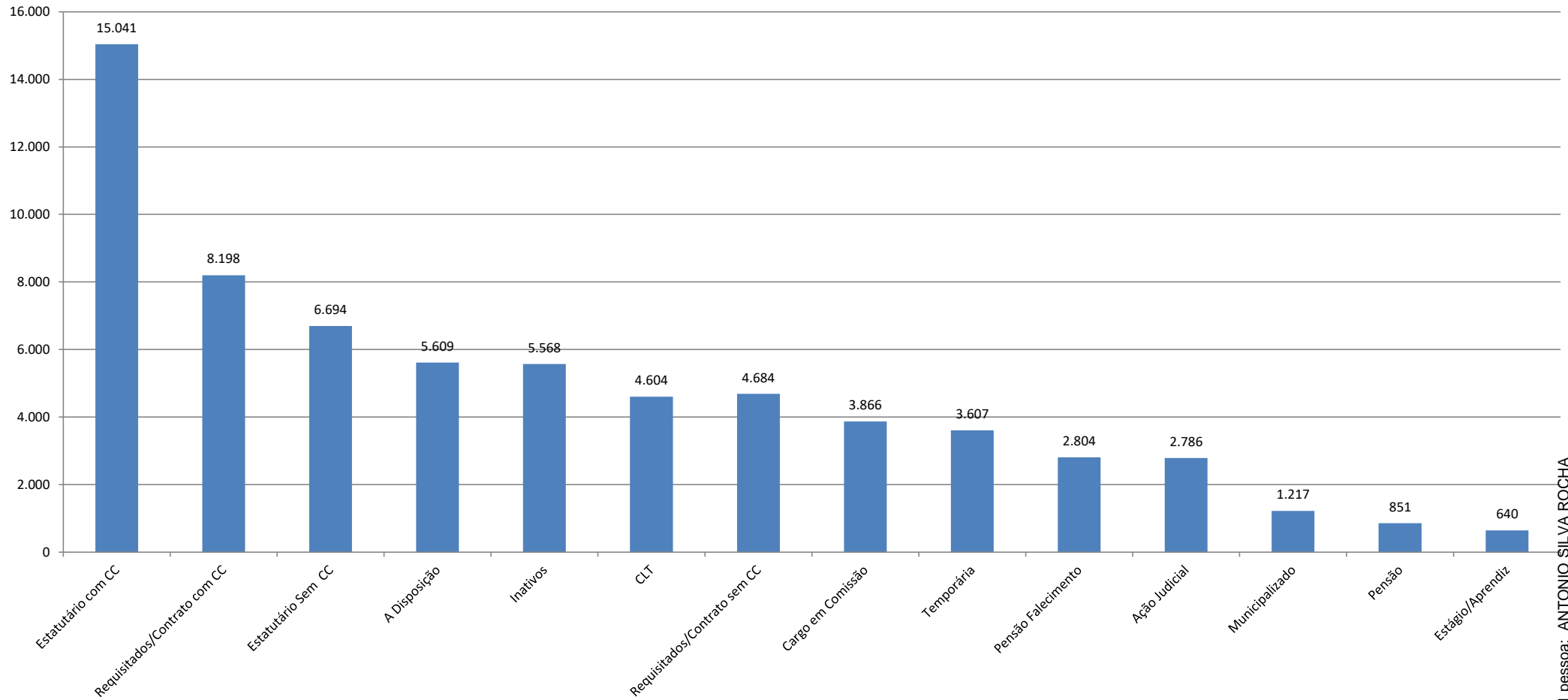

FONTE: SEPLOG/SEMFAZ-COGOEFP

EMIÇÃO: 25/07/2023 17H00





ESTADO DE SERGIPE
PREFEITURA MUNICIPAL DE ARACAJU



PODER EXECUTIVO

Gráfico 1 Comparativo da RCL X DBP EM 12 MESES



Gráfico Comparativo da RCL-AJUSTA X DLP EM 12 MESES



FONTE: SEMFAZ-COGOE F

EMIÇÃO: 25/07/2023 17H00

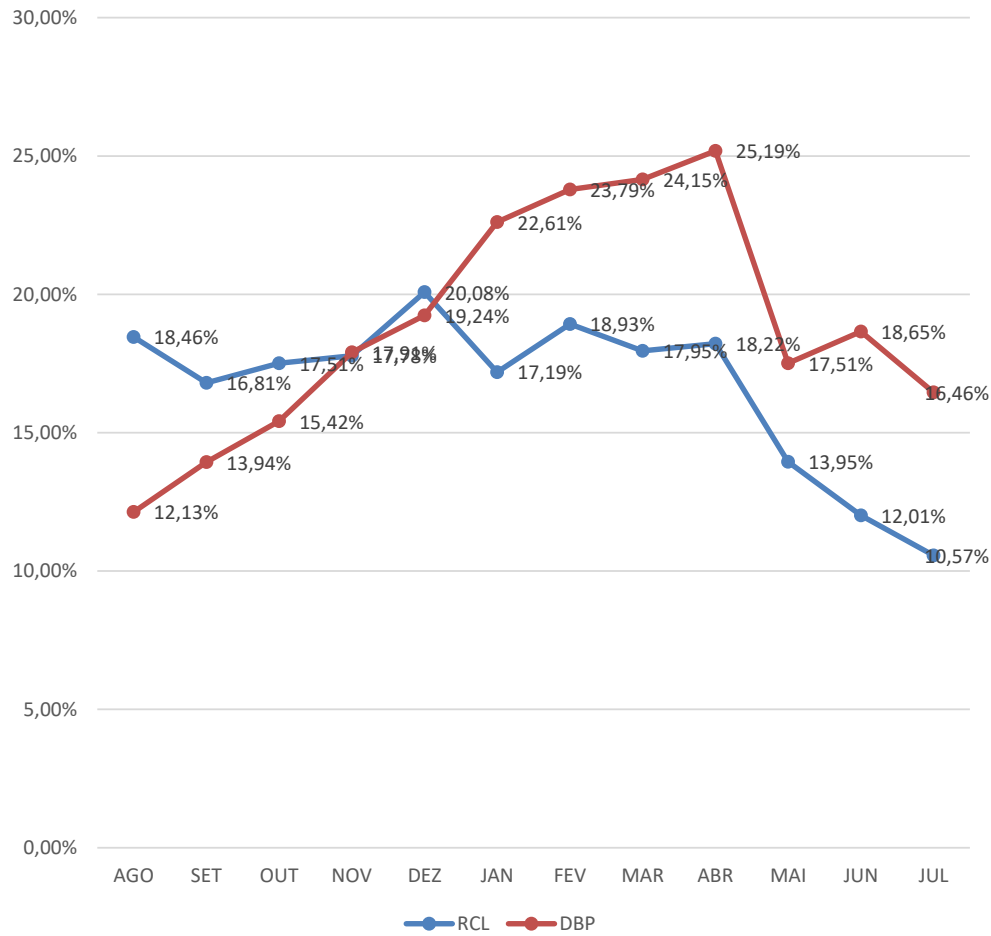
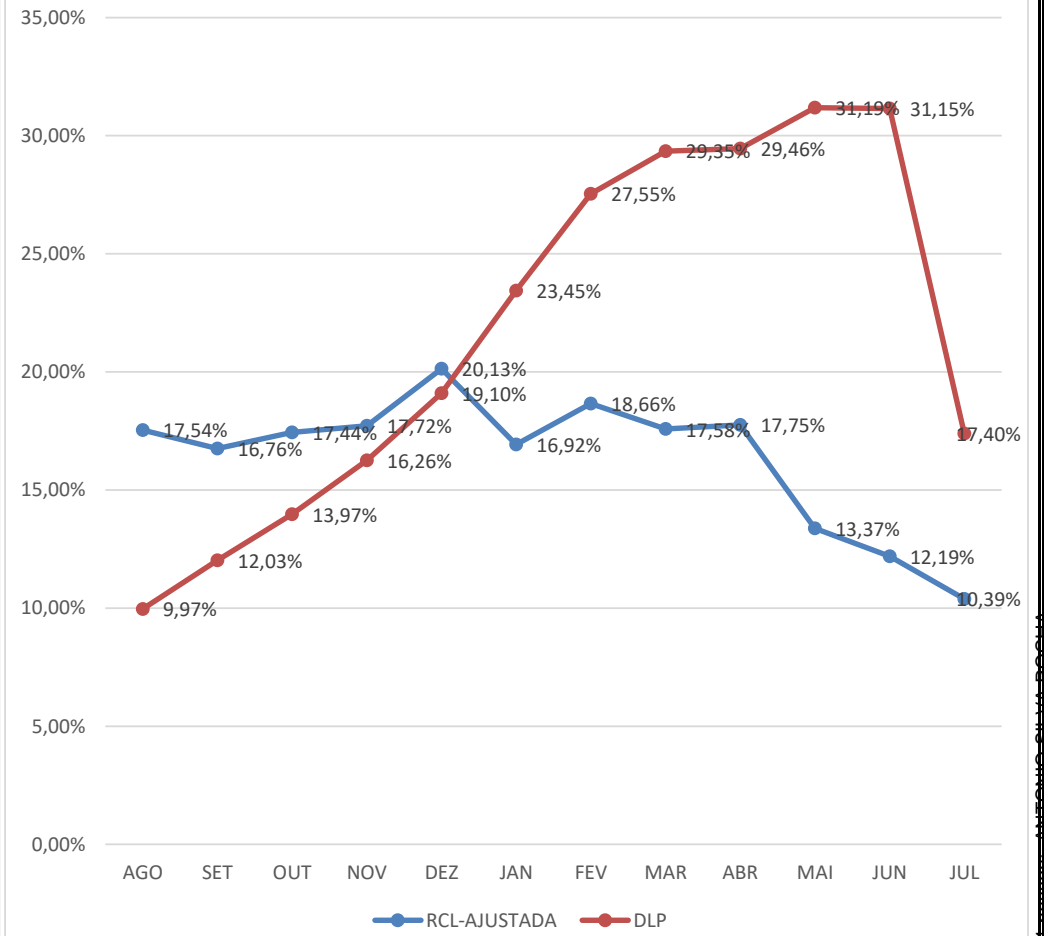



ESTADO DE SERGIPE
PREFEITURA MUNICIPAL DE ARACAJU

FOLHA DE PAGAMENTO POR ÓRGÃO
MÊS: JULHO/2023

ÓRGÃO	VÍNCULO	VALOR	QTD	%VALOR		%QTD	
GABINETE DO PREFEITO	Cargo em Comissão	88.122,70	12	70,77%	81,04%	63,16%	68,42%
	Estatutário com CC	12.799,47	1	10,28%	-	5,26%	-
	Estatutário Sem CC	10.052,94	4	8,07%	8,07%	400,00%	400,00%
	Requisitados/Contrato com CC	12.980,60	1	10,42%	-	5,26%	5,26%
	Pensão	571,09	1	0,46%	0,46%	5,26%	5,26%
	TOTAL		124.526,80	19	100,00%	100,00%	100,00%
SECRETARIA MUNICIPAL DO DESENVOL. ECONÔMICO E INOVAÇÃO	Cargo em Comissão	60.713,22	11	100,00%	100,00%	100,00%	100,00%
	Estatutário com CC	0,00	0	0,00%	-	0,00%	-
	Estatutário com CC	0,00	0	0,00%	-	0,00%	-
	Pensão	0,00	0	0,00%	0,00%	0,00%	0,00%
	TOTAL		60.713,22	11	100,00%	100,00%	100,00%
SECRETARIA MUNICIPAL DE GOVERNO	Cargo em Comissão	482.770,86	86	80,56%	92,79%	80,37%	88,79%
	Estatutário com CC	5.393,34	1	0,90%	-	0,93%	-
	Estatutário Sem CC	39.324,27	8	6,56%	6,56%	7,48%	16,82%
	Requisitados/Contrato com CC	67.940,27	8	11,34%	-	7,48%	-
	Requisitados/Contrato sem CC	1.479,01	1	0,25%	0,25%	0,93%	0,93%
	Estágio/Aprendiz	720,00	1	0,12%	0,12%	0,93%	0,93%
	Pensão	1.667,94	2	0,28%	0,28%	1,87%	1,87%
	TOTAL		599.295,69	107	100,00%	100,00%	100,00%
FUNCAJU - PESSOAL A DISP.	Estatutário Sem CC	2.483,85	1	100,00%	100,00%	100,00%	100,00%
	TOTAL	2.483,85	1	100,00%	100,00%	100,00%	100,00%
PROCURADORIA GERAL DO MUNICÍPIO	Cargo em Comissão	305.073,83	80	17,39%	45,80%	53,69%	60,09%
	Estatutário com CC	485.783,78	13	27,68%	-	8,72%	-
	Estatutário Sem CC	930.026,12	31	53,00%	53,00%	20,81%	36,24%
	Requisitados/Contrato com CC	12.779,08	1	0,73%	-	0,67%	-
	Contratação Temporária	0,00	0	0,00%	-	0,00%	-
	Estágio/Aprendiz	13.332,97	22	0,76%	0,76%	14,77%	17,71%
	Pensão	7.755,78	2	0,44%	0,44%	1,34%	1,67%
	TOTAL		1.754.751,56	149	100,00%	100,00%	100,00%

B90B-40F8-29D4-B21
Verificar acesso em: [http://www.aracaju.se.gov.br](#)
ROCHA, ANTONIO
Ass: ANTONIO ROCHA
Ar: ANTONIO ROCHA
P: ANTONIO ROCHA
C: ANTONIO ROCHA
E: ANTONIO ROCHA





ESTADO DE SERGIPE
PREFEITURA MUNICIPAL DE ARACAJU

FOLHA DE PAGAMENTO POR ÓRGÃO
MÊS: JULHO/2023

ÓRGÃO	VÍNCULO	VALOR	QTD	%VALOR		%QTD	
CONTROLADORIA GERAL DO MUNICÍPIO	Cargo em Comissão	175.961,37	37	94,92%	99,22%	92,50%	95,00%
	Estatutário com CC	0,00	0	0,00%	-	0,00%	-
	Estatutário Sem CC	0,00	0	0,00%	0,00%	0,00%	0,00%
	Requisitados/Contrato com CC	7.978,51	1	4,30%	-	2,50%	-
	Requisitados/Contrato sem CC	0,00	0	0,00%	-	0,00%	-
	Estágio/Aprendiz	1.440,00	2	0,78%	0,78%	5,00%	5,00%
	Pensão	0,00	0	0,00%	0,00%	0,00%	0,00%
	TOTAL	185.379,88	40	100,00%	100,00%	100,00%	100,00%
SECRETARIA MUNICIPAL DE COMUNICAÇÃO SOCIAL	Cargo em Comissão	293.792,94	53	93,16%	97,28%	88,33%	90,00%
	Estatutário Sem CC	6.993,50	2	2,22%	2,22%	3,33%	3,33%
	Requisitados/Contrato com CC	12.980,60	1	4,12%	4,12%	1,67%	-
	Requisitados/Contrato sem CC	0,00	0	0,00%	-	0,00%	-
	Estágio/Aprendiz	1.583,98	4	0,50%	0,50%	6,67%	6,67%
	Pensão	0,00	0	0,00%	0,00%	0,00%	0,00%
	TOTAL	315.351,02	60	100,00%	100,00%	100,00%	100,00%
	SECRETARIA MUNICIPAL DA FAMÍLIA E DA ASSISTÊNCIA SOCIAL	Cargo em Comissão	995.088,73	302	36,91%	42,32%	40,00%
Estatutário com CC		132.548,39	18	4,92%	-	2,38%	-
Estatutário Sem CC		1.307.889,99	269	48,51%	49,01%	35,63%	36,22%
Requisitados/Contrato com CC		13.180,60	1	0,49%	-	0,13%	-
Requisitados/Contrato sem CC		13.439,28	5	0,50%	-	0,66%	-
Contratação Temporária		192.324,33	98	0,00%	-	0,00%	-
Estágio/Aprendiz		30.571,88	47	1,13%	1,13%	6,23%	6,23%
Ação Judicial		0,00	0	0,00%	0,00%	0,00%	0,00%
Pensão		10.866,46	15	0,40%	0,40%	1,99%	1,99%
CLT		0,00	0	0,00%	0,00%	0,00%	0,00%
TOTAL	2.695.909,66	755	100,00%	100,00%	100,00%	100,00%	
SECRETARIA DE AÇÃO SOCIAL - CONSELHOS TUTELARES	Requisitados/Contrato sem CC	88.989,21	32	97,47%	97,47%	86,49%	86,49%
	Pensão	2.313,48	5	2,53%	2,53%	13,51%	13,51%
	TOTAL	91.302,69	37	100,00%	100,00%	100,00%	100,00%



Aracaju, 15 de Julho de 2023. Documento assinado eletronicamente pelo servidor público B90B-40F8-29D4-B21E.



ÓRGÃO	VÍNCULO	VALOR	QTD	%VALOR		%QTD	
SECRETARIA MUNICIPAL DA FAZENDA	Cargo em Comissão	418.081,83	92	18,67%	42,90%	43,60%	52,16%
	Estatutário com CC	520.270,07	16	23,23%	-	7,58%	-
	Estatutário Sem CC	1.218.938,18	37	54,43%	54,43%	17,54%	17,54%
	Requisitados/Contrato com CC	22.266,09	2	0,99%	-	0,95%	-
	Requisitados/Contrato sem CC	0,00	0	0,00%	-	0,00%	-
	Estágio/Aprendiz	40.571,91	58	1,81%	1,81%	27,49%	27,49%
	Pensão	19.270,83	6	0,86%	0,86%	2,84%	2,84%
	TOTAL	2.239.398,91	211	100,00%	100,00%	100,00%	100,00%
SECRETARIA MUNICIPAL DA JUVENTUDE E DO ESP. E LAZER	Cargo em Comissão	236.369,74	63	82,81%	82,81%	70,00%	70,00%
	Estatutário com CC	13.581,40	1	4,76%	-	1,11%	-
	Estatutário Sem CC	21.039,45	4	7,37%	7,37%	4,44%	4,44%
	Requisitados/Contrato sem CC	0,00	0	0,00%	-	0,00%	-
	Contratação Temporária	0,00	0	0,00%	-	0,00%	-
	Estágio/Aprendiz	14.063,97	20	4,93%	4,93%	22,22%	22,22%
	Pensão	394,86	2	0,14%	0,14%	2,22%	2,22%
	TOTAL	285.449,42	90	100,00%	100,00%	100,00%	100,00%
SECRETARIA MUNICIPAL DO MEIO AMBIENTE	Cargo em Comissão	203.226,99	57	47,13%	57,00%	47,50%	51,67%
	Estatutário com CC	42.582,95	5	9,87%	-	4,17%	-
	Estatutário Sem CC	173.621,35	41	40,26%	40,26%	34,17%	34,17%
	Estágio/Aprendiz	11.807,99	17	2,74%	2,74%	14,17%	14,17%
	Pensão	0,00	0	0,00%	0,00%	0,00%	0,00%
	TOTAL	431.239,28	120	100,00%	100,00%	100,00%	100,00%
SECRETARIA MUNICIPAL DO TURISMO	Cargo em Comissão	234.511,85	44	89,44%	92,17%	77,19%	78,99%
	Estatutário Sem CC	13.082,24	2	4,99%	4,99%	3,51%	3,51%
	Requisitados/Contrato com CC	7.155,58	1	2,73%	-	1,75%	-
	Estágio/Aprendiz	5.556,00	9	2,12%	2,12%	15,79%	15,79%
	Pensão	1.893,67	1	0,72%	0,72%	1,75%	1,75%
	TOTAL	262.199,34	57	100,00%	100,00%	100,00%	100,00%



Assessoria de Planejamento e Orçamento - Aracaju - Sergipe - o código B90B-40F8-29D4-B21E

ÓRGÃO	VÍNCULO	VALOR	QTD	%VALOR		%QTD	
SECRETARIA MUNICIPAL DA INFRAESTRUTURA PESSOAL A DISP.EMSURB	Estatutário Sem CC	382.080,15	107	98,59%	98,59%	91,45%	91,45%
	Pensão	5.464,94	10	1,41%	1,41%	8,55%	8,55%
	TOTAL	387.545,09	117	100,00%	100,00%	100,00%	100,00%
ÓRGÃO	VÍNCULO	VALOR	QTD	%VALOR		%QTD	
SECRETARIA MUNICIPAL DA INFRAESTRUTURA	Cargo em Comissão	233.904,60	43	92,35%	94,54%	67,19%	68,79%
	Requisitados/Contrato com CC	5.549,21	1	2,19%	-	1,56%	-
	Requisitados/Contrato sem CC	0,00	0	0,00%	0,00%	0,00%	0,00%
	Contratação Temporária	0,00	0	0,00%	-	0,00%	-
	Estágio/Aprendiz	13.828,56	20	5,46%	5,46%	31,25%	31,25%
	Pensão	0,00	0	0,00%	0,00%	0,00%	0,00%
	TOTAL	253.282,37	64	100,00%	100,00%	100,00%	100,00%
ÓRGÃO	VÍNCULO	VALOR	QTD	%VALOR		%QTD	
SECRETARIA MUNICIPAL DA INFRAESTRUTURA PESSOAL A DISP.EMURB	Estatutário Sem CC	354.557,30	60	99,13%	99,13%	95,24%	95,24%
	Pensão	3.111,38	3	0,87%	0,87%	4,76%	4,76%
	TOTAL	357.668,68	63	100,00%	100,00%	100,00%	100,00%
ÓRGÃO	VÍNCULO	VALOR	QTD	%VALOR		%QTD	
SECRETARIA MUNICIPAL DA DEFESA SOCIAL E DA CIDADANIA	Cargo em Comissão	234.307,72	54	62,09%	79,04%	56,84%	64,27%
	Estatutário com CC	31.638,66	4	8,38%	-	4,21%	-
	Estatutário Sem CC	44.253,17	8	11,73%	15,70%	8,42%	10,53%
	Requisitados/Contrato com CC	32.338,90	3	8,57%	1,58%	3,16%	3,79%
	Requisitados/Contrato sem CC	15.012,14	2	3,98%	-	2,11%	-
	Estágio/Aprendiz	13.228,59	20	3,51%	3,51%	21,05%	21,05%
	Pensão	6.595,84	4	1,75%	1,75%	4,21%	4,21%
	TOTAL	377.375,02	95	100,00%	100,00%	100,00%	100,00%
ÓRGÃO	VÍNCULO	VALOR	QTD	%VALOR		%QTD	
SECRETARIA MUN. DA DEFESA SOCIAL E DA CIDADANIA GMA	Cargo em Comissão	0,00	0	0,00%	0,39%	0,00%	0,00%
	Estatutário com CC	13.646,67	1	0,39%	-	0,21%	-
	Estatutário Sem CC	3.414.145,54	411	96,38%	96,38%	85,98%	85,98%
	Ação Judicial	54.066,95	13	1,53%	1,53%	2,72%	2,72%
	Pensão	60.431,65	53	1,71%	1,71%	11,09%	11,09%
	TOTAL	3.542.290,81	478	100,00%	100,00%	100,00%	100,00%





FOLHA DE PAGAMENTO POR ÓRGÃO
MES: JULHO/2023

ÓRGÃO	VÍNCULO	VALOR	QTD	%VALOR		%QTD	
SECRETARIA MUN. DO PLANEJAMENTO ORÇAMENTO E GESTÃO	Cargo em Comissão	727.841,15	164	68,29%	79,30%	68,91%	73,93%
	Estatutário com CC	82.000,16	7	7,69%	-	2,94%	-
	Estatutário Sem CC	185.899,34	29	17,44%	17,44%	12,18%	12,18%
	Requisitados/Contrato com CC	35.330,03	5	3,32%	-	2,10%	-
	Requisitados/Contrato sem CC	0,00	0	0,00%	-	0,00%	-
	Contratação Temporária	0,00	0	0,00%	-	0,00%	-
	Estágio/Aprendiz	15.272,94	22	1,43%	1,43%	9,24%	9,24%
	Pensão	4.032,57	2	0,38%	0,38%	0,84%	0,84%
	CLT	0,00	0	0,00%	0,00%	0,00%	0,00%
	Pensão Falecimento	15.374,88	9	1,44%	1,44%	3,78%	3,78%
TOTAL		1.065.751,07	238	100,00%	100,00%	100,00%	100,00%
SECRETARIA MUNICIPAL DA EDUCAÇÃO - MDE	Cargo em Comissão	690.880,48	191	31,32%	45,54%	32,65%	36,24%
	Estatutário com CC	199.052,72	12	9,02%	-	2,05%	-
	Estatutário Sem CC	866.080,13	82	39,26%	45,69%	14,02%	17,00%
	Requisitados/Contrato com CC	114.632,51	9	5,20%	-	1,54%	-
	Requisitados/Contrato sem CC	141.859,72	18	6,43%	-	3,08%	-
	Contratação Temporária	0,00	0	0,00%	-	0,00%	-
	Estágio/Aprendiz	187.847,48	269	8,52%	8,52%	45,98%	45,98%
	Pensão	5.509,82	4	0,25%	0,25%	0,68%	0,68%
	CLT	0,00	0	0,00%	0,00%	0,00%	0,00%
	TOTAL		2.205.862,86	585	100,00%	100,00%	100,00%
SECRETARIA MUNICIPAL DA EDUCAÇÃO - ADM. GERAL	Estatutário com CC	47.629,06	7	7,68%	7,68%	3,63%	3,63%
	Estatutário Sem CC	564.164,19	168	90,91%	90,91%	87,05%	87,05%
	Requisitados/Contrato sem CC	0,00	0	0,00%	-	0,00%	-
	Pensão	8.769,57	18	1,41%	1,41%	9,33%	9,33%
	TOTAL		620.562,82	193	100,00%	100,00%	100,00%
SECRETARIA MUNICIPAL DA EDUCAÇÃO - BÁSICA FUNDEB	Estatutário Sem CC	11.695.545,48	1.149	74,37%	76,32%	59,72%	61,22%
	Requisitados/Contrato com CC	0,00	0	0,00%	0,00%	0,00%	0,00%
	Requisitados/Contrato sem CC	307.068,43	30	1,95%	-	1,56%	-
	Contratação Temporária	3.689.565,96	717	23,46%	-	37,27%	-
	Pensão	34.329,38	28	0,22%	0,22%	1,46%	1,46%
TOTAL		15.726.509,25	1.924	100,00%	100,00%	100,00%	100,00%



Assessoria de Planejamento e Orçamento - B910B-40F8-29D4-B211



FOLHA DE PAGAMENTO POR ÓRGÃO
MÊS: JULHO/2023

ÓRGÃO	VÍNCULO	VALOR	QTD	%VALOR		%QTD	
SECRETARIA MUNICIPAL DA SAÚDE	Cargo em Comissão	1.359.322,00	265	7,71%	7,93%	7,22%	7,22%
	Estatutário com CC	19.986,22	1	0,11%	-	0,03%	-
	Estatutário Sem CC	13.173.650,94	2.386	74,76%	75,26%	65,00%	65,30%
	Requisitados/Contrato com CC	17.708,49	1	0,10%	-	0,03%	-
	Requisitados/Contrato sem CC	88.959,58	13	0,50%	-	0,35%	-
	Contratação Temporária	2.854.020,51	872	16,20%	-	23,75%	-
	Estágio/Aprendiz	39.043,94	57	0,22%	0,22%	1,55%	1,55%
	Municipalizado	14.726,11	13	0,08%	0,08%	0,35%	0,35%
	Pensão	48.831,70	62	0,28%	0,28%	1,69%	1,69%
	CLT	5.978,08	1	0,03%	0,03%	0,03%	0,03%
	TOTAL	17.622.227,57	3.671	100,00%	100,00%	100,00%	100,00%
ÓRGÃO	VÍNCULO	VALOR	QTD	%VALOR		%QTD	
SECRETARIA MUNICIPAL DA SAÚDE - ADM. GERAL	Estatutário Cem CC	3.905,10	1	1,16%	-	1,10%	-
	Estatutário Sem CC	329.636,54	83	97,82%	97,82%	91,21%	91,21%
	Pensão	3.439,16	7	1,02%	1,02%	7,69%	7,69%
	TOTAL	336.980,80	91	100,00%	100,00%	100,00%	100,00%
ÓRGÃO	VÍNCULO	VALOR	QTD	%VALOR		%QTD	
FUNDAÇÃO CULTURAL CIDADE DE ARACAJU - FUNCAJU	Cargo em Comissão	216.256,62	64	82,68%	82,68%	71,91%	71,91%
	Estatutário com CC	0,00	0	0,00%	-	0,00%	-
	Estatutário Sem CC	19.649,81	9	7,51%	7,51%	10,11%	10,11%
	Requisitados/Contrato sem CC	16.967,10	1	6,49%	-	1,12%	-
	Estágio/Aprendiz	7.687,33	11	2,94%	2,94%	12,36%	12,36%
	Pensão/Falecimento	996,12	4	0,38%	0,38%	4,49%	4,49%
	TOTAL	261.556,98	89	100,00%	100,00%	100,00%	100,00%
ÓRGÃO	VÍNCULO	VALOR	QTD	%VALOR		%QTD	
FUNDAÇÃO MUN. DE FORMAÇÃO PARA O TRABALHO - FUNDAT	Cargo em Comissão	275.068,98	74	83,70%	85,13%	74,00%	77,00%
	Estatutário com CC	4.679,22	3	1,42%	-	3,00%	-
	Estatutário Sem CC	39.460,66	8	12,01%	12,01%	8,00%	8,00%
	Estágio/Aprendiz	7.939,20	13	2,42%	2,42%	13,00%	13,00%
	Pensão	1.476,16	2	0,45%	0,45%	2,00%	2,00%
	TOTAL	328.624,22	100	100,00%	100,00%	100,00%	100,00%





ESTADO DE SERGIPE
PREFEITURA MUNICIPAL DE ARACAJU

FOLHA DE PAGAMENTO POR ÓRGÃO
MÊS: JULHO/2023

ÓRGÃO	VÍNCULO	VALOR	QTD	%VALOR		%QTD	
EMPRESA MUNICIPAL DE SERVIÇOS URBANOS - EMSURB	Cargo em Comissão	1.311.015,01	460	62,45%	62,45%	59,66%	59,66%
	Estatutário Sem CC	78.403,03	65	3,73%	-	8,43%	-
	Requisitados/Contrato sem CC	43.745,20	3	2,08%	5,82%	0,39%	8,82%
	Estágio/Aprendiz	23.797,31	36	1,13%	1,13%	4,67%	4,67%
	Pensão	21.281,25	41	1,01%	-	5,32%	-
	CLT	618.595,54	164	29,47%	29,47%	21,27%	21,27%
	Pensão Falecimento	2.316,57	2	0,11%	0,11%	0,26%	0,26%
	TOTAL	2.099.153,91	771	100,00%	100,00%	100,00%	100,00%
EMPRESA MUNICIPAL DE OBRAS E URBANIZAÇÃO - EMURB	Cargo em Comissão e demais	939.909,02	70	47,89%	47,89%	19,89%	19,89%
	Requisitados/Contrato com CC	72.457,12	18	3,69%	-	5,11%	-
	Requisitados/Contrato sem CC	79.065,34	50	4,03%	7,72%	14,20%	19,33%
	A Disposição	39.128,65	7	1,99%	1,99%	1,99%	1,99%
	Estágio/Aprendiz	42.135,43	64	2,15%	-	18,18%	-
	Pensão	30.984,86	18	1,58%	1,58%	5,11%	5,11%
	CLT	759.119,71	125	38,68%	38,68%	35,51%	35,51%
	TOTAL	1.962.800,13	352	100,00%	100,00%	100,00%	100,00%
SMTT - DPS/DTP/DT - OPERACIONAL	Cargo em Comissão	74.990,71	26	5,01%	7,25%	9,89%	11,47%
	Estatutário com CC	33.412,73	4	2,23%	-	1,52%	-
	Estatutário Sem CC	1.352.256,42	198	90,43%	90,43%	75,29%	75,29%
	Requisitados/Contrato sem CC	0,00	0	0,00%	0,00%	0,00%	0,00%
	Estágio/Aprendiz	13.598,66	21	0,91%	0,91%	7,98%	7,98%
	Pensão	10.071,37	12	0,67%	0,67%	4,56%	4,56%
	CLT	11.074,91	2	0,74%	0,74%	0,76%	0,76%
	TOTAL	1.495.404,80	263	100,00%	100,00%	100,00%	100,00%
SMTT - ADMINISTRATIVO	Cargo em Comissão	131.302,44	43	39,25%	41,82%	46,74%	47,83%
	Estatutário com CC	8.592,67	1	2,57%	-	1,09%	-
	Estatutário Sem CC	157.689,80	20	47,14%	53,04%	21,74%	22,83%
	Requisitados/Contrato sem CC	19.734,09	1	5,90%	-	1,09%	-
	Estágio/Aprendiz	16.429,99	26	4,91%	4,91%	28,26%	28,26%
	Pensão	755,61	1	0,23%	0,23%	1,09%	1,09%
	TOTAL	334.504,60	92	100,00%	100,00%	100,00%	100,00%



Aracaju, 07 de Julho de 2023. ANTC nº 001/2023. Associação das Assessorias Municipais de Aracaju - AMASA. Código B90B-40F8-29D4-B21E

ÓRGÃO	VÍNCULO	VALOR	QTD	%VALOR		%QTD	
AJUPREV - ARACAJU PREVIDÊNCIA	Cargo em Comissão	66.609,51	12	74,95%	85,37%	54,55%	59,09%
	Estatutário com CC	9.261,88	1	10,42%	-	4,55%	-
	Estatutário Sem CC	7.734,91	2	8,70%	8,70%	8,70%	9,09%
	Estágio/Aprendiz	5.269,33	7	5,93%	5,93%	31,82%	31,82%
	TOTAL	88.875,63	22	100,00%	100,00%	100,00%	100,00%
PMA/AJUPREV- INATIVOS-DIVERSOS	Pensão	43.371,68	60	0,45%	0,45%	2,47%	2,47%
	Pensão Falecimento	0,00	0	0,00%	0,00%	0,00%	0,00%
	Inativos	9.648.582,26	2.373	99,55%	99,55%	97,53%	97,53%
	TOTAL	9.691.953,94	2.433	100,00%	100,00%	100,00%	100,00%
PMA/AJUPREV- INATIVOS-MAGISTÉRIO	Pensão	18.044,68	17	0,13%	0,13%	0,97%	0,97%
	Inativos	13.808.567,96	1.741	99,87%	99,87%	99,03%	99,03%
	TOTAL	13.826.612,64	1.758	100,00%	100,00%	100,00%	100,00%
PMA/AJUPREV- INATIVOS-SAÚDE	Pensão	5.205,75	4	0,20%	0,20%	0,94%	0,94%
	Pensão Falecimento	0,00	0	0,00%	0,00%	0,00%	0,00%
	Inativos	2.643.998,75	423	99,80%	99,80%	99,06%	99,06%
	TOTAL	2.649.204,50	427	100,00%	100,00%	100,00%	100,00%
PMA/AJUPREV- INATIVOS-SMTT	Pensão	1.117,29	1	0,67%	0,67%	3,33%	3,33%
	Inativos	166.063,98	29	99,33%	99,33%	96,67%	96,67%
	TOTAL	167.181,27	30	100,00%	100,00%	100,00%	100,00%
PMA/AJUPREV- PENSÃO POR FALECIMENTO - DIVERSOS	Pensão	568,11	2	0,04%	0,04%	0,31%	0,31%
	Pensão Falecimento	1.584.550,69	652	99,96%	99,96%	99,69%	99,69%
	TOTAL	1.585.118,80	654	100,00%	100,00%	100,00%	100,00%
PMA/AJUPREV- PENSÃO POR FALECIMENTO - MAGISTÉRIO	Pensão Falecimento	693.582,35	121	100,00%	100,00%	100,00%	100,00%
	TOTAL	693.582,35	121	100,00%	100,00%	100,00%	100,00%



FOLHA DE PAGAMENTO POR ÓRGÃO
MÊS: JULHO/2023

ÓRGÃO	VÍNCULO	VALOR	QTD	%VALOR		%QTD	
PMA/AJUPREV- PENSÃO POR FALECIMENTO - SAÚDE	Pensão Falecimento	173.176,48	61	100,00%	100,00%	100,00%	100,00%
	TOTAL	173.176,48	61	100,00%	100,00%	100,00%	100,00%
PMA/AJUPREV- PENSÃO POR FALECIMENTO - SMTT	Pensão Falecimento	22.530,04	7	100,00%	100,00%	100,00%	100,00%
	TOTAL	22.530,04	7	100,00%	100,00%	100,00%	100,00%
AJUPREV- INATIVOS CÂMARA - FUNCIONARIOS	Pensão	10.700,67	5	0,65%	0,65%	2,50%	2,50%
	Inativos	1.649.890,21	195	99,36%	99,36%	97,50%	97,50%
	TOTAL	1.660.590,88	200	100,00%	100,00%	100,00%	100,00%
AJUPREV- INATIVOS CÂMARA - VEREADORES	Pensão	0,00	0	0,00%	0,00%	0,00%	0,00%
	Inativos	94.686,49	14	100,00%	100,00%	100,00%	100,00%
	TOTAL	94.686,49	14	100,00%	100,00%	100,00%	100,00%
AJUPREV- PENSÕES POR FALECIMENTO CÂMARA	Pensão Falecimento	112.965,19	26	100,00%	100,00%	100,00%	100,00%
	TOTAL	112.965,19	26	100,00%	100,00%	100,00%	100,00%
AJUPREV- PENSÕES POR FALECIMENTO CÂMARA - VEREADORES	Pensão Falecimento	106.720,69	17	100,00%	100,00%	100,00%	100,00%
	TOTAL	106.720,69	17	100,00%	100,00%	100,00%	100,00%
AJUPREV- INATIVOS CONCURSADOS - MAGISTÉRIO	Inativos	127.374,64	28	100,00%	100,00%	100,00%	100,00%
	TOTAL	127.374,64	28	100,00%	100,00%	100,00%	100,00%
AJUPREV- INATIVOS CONCURSADOS - SAÚDE	Pensão	354,51	2	0,06%	0,06%	1,67%	1,67%
	Inativos	613.788,06	118	99,94%	99,94%	98,33%	98,33%
	TOTAL	614.142,57	120	100,00%	100,00%	100,00%	100,00%



FOLHA DE PAGAMENTO QUANTITATIVA POR ÓRGÃO
MÊS: JULHO/2023

ÓRGÃO	VÍNCULO	VALOR	QTD	%VALOR		%QTD	
AJUPREV- PENSÕES POR FALECIMENTO CONC. - MAGISTÉRIO	Pensão Falecimento	17.294,68	10	100,00%	100,00%	100,00%	100,00%
	TOTAL	17.294,68	10	100,00%	100,00%	100,00%	100,00%
AJUPREV- PENSÕES POR FALECIMENTO CONC. - SAÚDE	Pensão Falecimento	115.547,41	58	100,00%	100,00%	100,00%	100,00%
	TOTAL	115.547,41	58	100,00%	100,00%	100,00%	100,00%
AJUPREV- PENSÕES POR FALECIMENTO CONC. - DIVERSOS	Pensão Falecimento	8.469,96	5	100,00%	100,00%	100,00%	100,00%
	TOTAL	8.469,96	5	100,00%	100,00%	100,00%	100,00%
PREFEITURA MUNICIPAL DE ARACAJU	VÍNCULO	VALOR	QTD	%VALOR		%QTD	
	Cargo em Comissão	10.660.857,08	2.259	9,62%	12,06%	13,48%	14,47%
	Estatutário com CC	2.217.125,13	115	2,00%	-	0,69%	-
	Estatutário Sem CC	47.500.726,40	5.166	42,85%	43,58%	30,82%	31,75%
	Requisitados/Contrato com CC	491.227,72	52	0,44%	-	0,31%	-
	Requisitados/Contrato sem CC	804.902,55	157	0,73%	-	0,94%	-
	Contratação Temporaria	8.930.639,20	1.729	8,06%	-	10,31%	-
	A Disposição	43.587,12	7	0,04%	0,04%	0,04%	0,04%
	Estágio/Aprendiz	572.239,36	700	0,52%	0,52%	4,18%	4,18%
	Municipalizado	17.760,19	12	0,02%	0,02%	0,07%	0,07%
	Ação Judicial	42.063,25	13	0,04%	0,04%	0,08%	0,08%
	Pensão	403.625,62	399	0,36%	0,36%	2,38%	2,38%
	CLT	1.561.304,52	292	1,41%	1,41%	1,74%	1,74%
	Pensão Falecimento	3.288.086,22	963	2,97%	2,97%	5,74%	5,74%
	Inativos	34.318.849,79	4.899	30,96%	30,96%	29,23%	29,23%
	TOTAL	110.852.994,15	16.763	100,00%	100,00%	100,00%	100,00%

FONTE: SEPLOG/SEMFAZ/EMURB - COGOEF

EMISSÃO: 25/07/2023 17H00

NOTA: 1- Folha Consolidada com a EMURB.

2- Folha Consolidada sem obrigações patronais





ESTADO DE SERGIPE
PREFEITURA MUNICIPAL DE ARACAJU

DESPESAS DE PESSOAL E ENCARGOS SOCIAIS - LIQUIDADAS 2018 A 2023

R\$ 7.335.905.946,84

DEPESAS COM INATIVOS E PENSIONISTA	45,40%	DEMAIS DEPESAS DE PESSOAL	54,60%
---	---------------	----------------------------------	---------------

DESPESAS	2018	2019	2020	2021	2022	2023	TOTAL	MÉDIA	%
31000000 PESSOAL E ENCARGOS SOCIAIS	1.132.462.733,10	1.158.334.669,05	1.161.998.608,51	1.278.910.931,21	1.435.709.342,40	1.526.812.500,00	7.335.905.946,84	1.222.650.991,14	100,00%
31900000 APLICAÇÕES DIRETAS	863.913.817,77	911.882.463,25	922.253.067,34	977.921.407,25	1.095.582.794,76	1.168.489.662,57	5.940.043.212,94	990.007.202,16	80,97%
31900100 Aposentadorias, Reserva Remunerada e Reformas	253.881.510,56	274.324.575,75	283.206.039,92	298.530.700,00	317.294.784,36	343.210.000,00	1.770.447.610,59	295.074.601,77	24,13%
31900300 Pensões	21.598.059,28	23.141.454,37	25.492.338,19	28.703.000,00	31.379.314,25	33.974.000,00	164.288.166,09	27.381.361,02	2,24%
31900400 Contratação Por Tempo Determinado	21.978.601,95	32.338.669,96	40.610.372,55	36.824.266,56	62.732.555,75	47.693.000,00	242.177.466,77	40.362.911,13	3,30%
31900500 Outros Benefícios Previdenciários	0,00	0,00	0,00	77.000,00	0,00	55.000,00	132.000,00	22.000,00	0,00%
31900800 Outros Benefícios Assistenciais	1.117.179,44	174.986,96	223.905,10	745.800,00	18.164,00	74.000,00	2.354.035,50	392.339,25	0,03%
31901100 Vencimentos e Vantagens Fixas Pessoal Civil	504.402.567,01	486.469.267,45	497.353.733,76	507.667.061,93	573.145.293,92	643.338.962,57	3.212.376.886,64	535.396.147,77	43,79%
31901300 Obrigações Patronais	37.768.750,24	37.517.774,67	40.266.811,09	48.546.010,97	49.588.342,29	44.233.000,00	257.920.689,26	42.986.781,54	3,52%
31901600 Outras Despesas Variáveis - Pessoal Civil	8.591.080,07	8.704.635,05	7.834.964,89	9.497.300,00	11.032.968,04	13.732.000,00	59.392.948,05	9.898.824,68	0,81%
31904100 Contribuições	0,00	423.948,76	387.583,68	420.000,00	220.791,74	330.000,00	1.782.324,18	297.054,03	0,02%
31904600 Auxílio Alimentação	862.420,01	1.489.171,40	934.592,88	1.503.430,00	1.736.485,47	2.012.000,00	8.538.099,76	1.423.016,63	0,12%
31904900 Auxílio Transporte	407.776,56	469.792,02	440.899,22	550.400,00	466.538,22	600.000,00	2.935.406,02	489.234,34	0,04%
31909100 Sentenças Judiciais	1.786.529,96	37.451.056,09	5.829.165,16	23.389.831,07	31.590.094,67	17.686.500,00	117.733.176,95	19.622.196,16	1,60%
31909200 Despesas Exercícios Anteriores	3.194.077,41	1.194.545,18	162.069,20	607.463,58	178.508,33	503.000,00	5.839.663,70	973.277,28	0,08%
31909300 Indenizações e Restituições	1.232.290,65	430.218,76	318.141,57	992.293,86	588.436,14	1.110.000,00	4.671.380,98	778.563,50	0,06%
31909400 Indenizações e Restituições Trabalhistas	4.145.587,20	4.926.709,89	16.672.828,61	16.294.874,57	12.599.051,33	16.144.400,00	70.783.451,60	11.797.241,93	0,96%
31909600 Ressarcimento de Despesas Pessoal Requisitado	2.947.387,43	2.825.656,94	2.519.621,52	3.571.974,71	3.011.466,25	3.793.800,00	18.669.906,85	3.111.651,14	0,25%
31910000 APLICAÇÃO DIRETA - OP. INTRAORÇAMENTÁRIAS	268.548.915,33	246.452.205,80	239.745.541,17	300.989.523,96	340.126.547,64	358.322.837,43	1.395.862.733,90	232.643.788,98	19,03%
31910400 Contratação Por Tempo Determinado	0,00	0,00	0,00	0,00	0,00	0,00	0,00	0,00	0,00%
31911300 Obrigações Patronais	268.548.284,65	245.919.812,85	239.745.541,17	296.364.928,19	335.164.899,51	352.993.400,00	1.385.743.466,37	230.957.244,40	18,89%
31919200 Despesas de Exercícios Anteriores	630,68	532.392,95	0,00	4.624.595,77	4.961.648,13	5.329.437,43	10.119.267,53	1.686.544,59	0,14%

FONTE: SEMFAZ/COGOEF

Dotação Atualizada 2023

EMISSÃO: 25/07/2023 17H00



ESTADO DE SERGIPE
PREFEITURA MUNICIPAL DE ARACAJU

DEMONSTRATIVO DA DESPESA LIQUIDADADA DE PESSOAL POR FUNÇÃO DE GOVERNO
(PORTARIA MPOG Nº 42, DE 14.04.199)

DESPESA DE PESSOAL POR FUNÇÃO	JAN	FEV	MAR	ABR	MAI	JUN	JUL	AGO	SET	OUT	NOV	DEZ	TOTAL
01 - Legislativa	3.880.067,22	4.599.357,03	4.779.925,40	5.007.477,72	5.046.864,06	4.896.478,76	4.921.286,41	0,00	0,00	0,00	0,00	0,00	33.131.456,60
04 - Administração	26.595.369,97	27.671.126,96	27.632.423,09	28.475.501,97	28.991.650,45	33.665.634,72	30.622.604,65	0,00	0,00	0,00	0,00	0,00	203.654.311,81
08 - Assistência Social	3.900.204,74	3.623.100,32	3.773.025,54	3.735.371,09	3.863.919,71	4.220.166,55	3.796.638,74	0,00	0,00	0,00	0,00	0,00	26.912.426,69
09 - Previdência Social	27.114.722,38	28.677.218,87	27.719.143,14	28.604.941,37	29.571.550,56	37.764.248,35	32.272.503,16	0,00	0,00	0,00	0,00	0,00	211.724.327,83
10 - Saúde	21.583.516,14	22.096.131,94	21.438.816,04	22.019.968,90	22.630.709,32	27.662.108,53	24.143.066,93	0,00	0,00	0,00	0,00	0,00	161.574.317,80
11 - Trabalho	326.018,85	461.290,35	501.120,92	504.519,52	467.251,11	608.217,65	539.896,58	0,00	0,00	0,00	0,00	0,00	3.408.314,98
12 - Educação	24.304.516,90	24.155.356,62	24.527.497,22	25.123.589,29	25.618.353,78	40.762.669,10	28.304.586,43	0,00	0,00	0,00	0,00	0,00	192.796.569,34
26 - Transporte	3.546.739,79	3.594.076,08	3.509.286,46	3.567.817,23	3.764.051,32	4.367.586,02	4.024.997,12	0,00	0,00	0,00	0,00	0,00	26.374.554,02
27 - Desporto e Lazer	333.655,56	318.471,87	359.393,71	355.983,68	358.558,47	424.116,97	395.631,05	0,00	0,00	0,00	0,00	0,00	2.545.811,31
28 - Encargos Especiais	556.820,40	987.387,90	2.468.650,95	282.885,53	1.534.174,37	111.478,53	766.394,79	0,00	0,00	0,00	0,00	0,00	6.707.792,47
TOTAL	112.141.631,95	116.183.517,94	116.709.282,47	117.678.056,30	121.847.083,15	154.482.705,18	129.787.605,86	0,00	0,00	0,00	0,00	0,00	868.829.882,85

FONTE: PMA-SEMFAZ-COGOEf

EMIÇÃO: 23/06/2023 17H09



ESTADO DE SERGIPE
PREFEITURA MUNICIPAL DE ARACAJU

PARTICIPAÇÃO DA DESPESA LIQUIDADA DE PESSOAL POR FUNÇÃO 2023

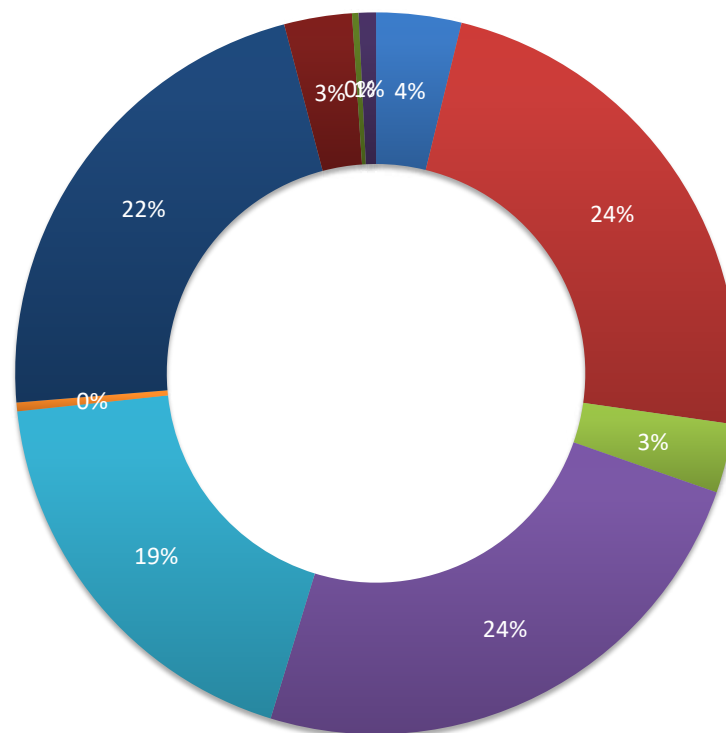

■ 01 - Legislativa

■ 04 - Administração

■ 08 - Assistência Social

■ 09 - Previdência Social

■ 10 - Saúde

■ 11 - Trabalho

■ 12 - Educação

■ 26 - Transporte

■ 27 - Desporto e Lazer

■ 28 - Encargos Especiais

DEMONSTRATIVO DAS FOLHAS PAGAS PELA ADMINISTRAÇÃO ATUAL E DA ADMINISTRAÇÃO ANTERIOR NA GESTÃO ATUAL

Gastos com pessoal em 2017-2022							Gastos com pessoal 2023 - Executivo													TOTAL		
Descrição da Conta	2017	2018	2019	2020	2021	2022	JANEIRO	FEVEREIRO	MARÇO	ABRIL	MAIO	JUNHO	JULHO	AGOSTO	SETEMBRO	OUTUBRO	NOVEMBRO	13º 2º Parc.	DEZEMBRO		2022	
Folha 2017*	744.779.213						0	0	0	0	0	0	0	0	0	0	0	0	0	0	0	744.779.213
13º Sal. 1ª e 2ª Parcela/2017	74.625.470						0	0	0	0	0	0	0	0	0	0	0	0	0	0	0	74.625.470
1/3 de Férias/2017	12.368.881						0	0	0	0	0	0	0	0	0	0	0	0	0	0	0	12.368.881
13º Sal. 2016	44.090.227						0	0	0	0	0	0	0	0	0	0	0	0	0	0	0	44.090.227
Salários pagos Consignados/2016	43.041.608						0	0	0	0	0	0	0	0	0	0	0	0	0	0	0	43.041.608
Folha 2018 Paga		1.007.603.245					0	0	0	0	0	0	0	0	0	0	0	0	0	0	0	1.007.603.245
1/3 Férias/2018		12.980.330					0	0	0	0	0	0	0	0	0	0	0	0	0	0	0	12.980.330
13º Sal. 1ª e 2ª Parcela/2018		71.876.012					0	0	0	0	0	0	0	0	0	0	0	0	0	0	0	71.876.012
Folha 2019 Paga			1.016.562.850				0	0	0	0	0	0	0	0	0	0	0	0	0	0	0	1.016.562.850
1/3 Férias/2019 e Indenização			13.009.977				0	0	0	0	0	0	0	0	0	0	0	0	0	0	0	13.009.977
13º Sal. 1ª e 2ª Parcela/2019			79.185.640				0	0	0	0	0	0	0	0	0	0	0	0	0	0	0	79.185.640
Folha 2020 Paga				1.068.195.910			0	0	0	0	0	0	0	0	0	0	0	0	0	0	0	1.068.195.910
1/3 Férias/2020 e Indenização				28.422.141			0	0	0	0	0	0	0	0	0	0	0	0	0	0	0	28.422.141
13º Sal. 1ª e 2ª Parcela/2020				22.210.595			0	0	0	0	0	0	0	0	0	0	0	0	0	0	0	22.210.595
Folha 2021 Paga					1.015.566.147		0	0	0	0	0	0	0	0	0	0	0	0	0	0	0	1.015.566.147
1/3 Férias/2021 e Indenização					14.467.196		0	0	0	0	0	0	0	0	0	0	0	0	0	0	0	14.467.196
13º Sal. 1ª e 2ª Parcela/2021					87.027.961		0	0	0	0	0	0	0	0	0	0	0	0	0	0	0	87.027.961
Folha 2022 Paga						1.306.121.043	107.491.476	109.124.965	108.334.527	108.971.375	109.790.440	140.805.946	117.744.916								0	1.410.633.966
1/3 Férias/2022 e Indenização						19.211.478	677.150	653.046	607.976	656.659	893.643	4.923.696	1.010.974								0	28.244.111
13º Sal. 1ª e 2ª Parcela/2023						22.128.892	2.055	820	0	2.568.214	3.697.809	4.819.522	5.167.254								0	38.344.477
Total Geral	918.905.399	1.092.459.587	1.108.758.467	1.118.828.646	1.117.061.304	1.347.461.413	108.170.682	109.778.831	108.942.503	112.196.248	114.381.892	150.549.164	123.923.144	0	0	0	0	0	0	0	133.321.461	5.356.013.844





Gráfico Gastos Com Pessoal - 2017-2023 - Em R\$

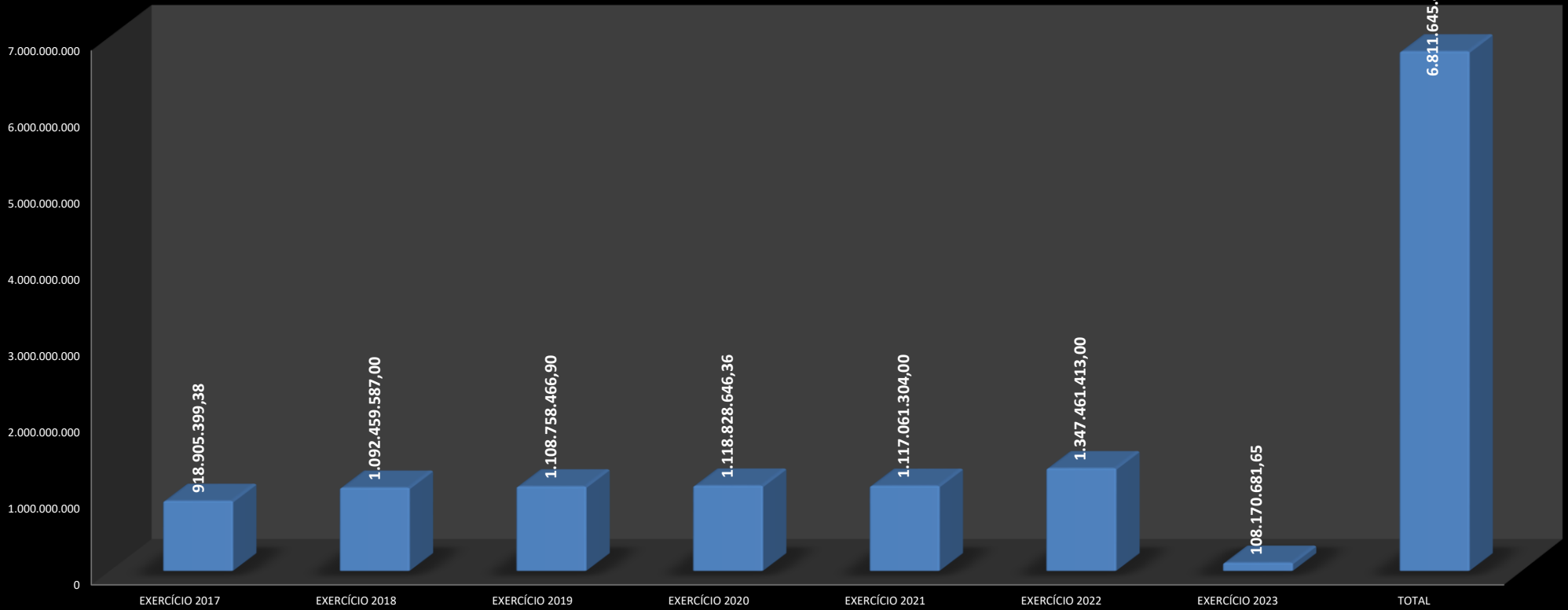

FONTE: SEMFAZ-COGEF

EMIÇÃO: 25/07/2023 17H00



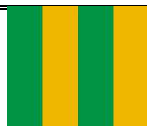

MÊS	DIA	NRS	ÓRGÃOS	TIPO	VALOR R\$	
JULGO/2023	28/07/2023	127	SEGOV- GP -GVP	Estatutários, Agentes Políticos, CCs, Estagiários e P. Alimentícia	538.160,38	
		149	PGM	Estatutários, Agentes Políticos, CCs, Estagiários e P. Alimentícia	1.213.103,67	
		40	CGM	Estatutários, Agentes Políticos, CCs, Estagiários e P. Alimentícia	144.947,19	
		60	SECOM	Estatutários, Agentes Políticos, CCs, Estagiários e P. Alimentícia	247.763,80	
		792	SEMFAS	Estatutários, Agentes Políticos, CCs, Estagiários, Temporários, P. Alimentícia, Cons. Tutelar	2.116.255,72	
		211	SEMFAZ	Estatutários, Agentes Políticos, CCs, Estagiários e P. Alimentícia	1.490.251,69	
		90	SEJESP	Estatutários, Agentes Políticos, CCs, Estagiários e P. Alimentícia	224.498,39	
		120	SEMA	Estatutários, Agentes Políticos, CCs, Estagiários e P. Alimentícia	334.718,75	
		57	SETUR	Estatutários, Agentes Políticos, CCs, Estagiários e P. Alimentícia	205.932,03	
		234	SEMINFRA	Estatutários, Agentes Políticos, CCs, Estagiários e P. Alimentícia	709.119,86	
		11	SEMDE	Estatutários, Agentes Políticos, CCs, Estagiários e P. Alimentícia	49.525,60	
		95	SEMDEC	Estatutários, Agentes Políticos, CCs, Estagiários e P. Alimentícia	293.036,46	
		478	SEMDEC GMA	Estatutários, Agentes Políticos, CCs, Estagiários e P. Alimentícia	2.588.815,65	
		238	SEPLOG	Estatutários, Agentes Políticos, CCs, Estagiários e P. Alimentícia	821.235,64	
		89	FUNCAJU	Estatutários, Agentes Políticos, CCs, Estagiários e P. Alimentícia	212.942,00	
		98	FUNDAT	Estatutários, Agentes Políticos, CCs, Estagiários e P. Alimentícia	255.384,06	
		352	EMURB	Estatutários, Agentes Políticos, CCs, Estagiários e P. Alimentícia	1.232.752,20	
		771	EMSURB	Estatutários, Agentes Políticos, CCs, Estagiários e P. Alimentícia	1.658.958,79	
		355	SMTT	Estatutários, Agentes Políticos, CCs, Estagiários e P. Alimentícia	1.278.563,07	
		778	SEMED	Estatutários, Agentes Políticos, CCs, Estagiários, Temporários, P. Alimentícia	2.056.320,42	
		1.924	SEMED ED BÁSICA	Estatutários, Agentes Políticos, CCs, Temporários, P. Alimentícia, Cons. Tutelar	11.128.373,37	
		3.762	SMS	Estatutários, Agentes Políticos, CCs, Estagiários, Temporários, P. Alimentícia, Cons. Tutelar	13.063.871,38	
		22	AJUPREVIDÊNCIA	SERVIDORES DO INSTITUTO		72.783,92
		3.652		INATIVOS, PENSIONISTAS E P. ALIMENTICA - ADMINISTRAÇÃO GERAL		11.135.777,62
		1.879		INATIVOS, PENSIONISTAS E P. ALIMENTICA - MAGISTÉRIO		11.362.421,60
		257		INATIVOS, PENSIONISTAS E P. ALIMENTICA - CMA		1.386.555,76
193	INATIVOS E PENSIONISTAS CONCURSADOS			709.646,38		
TOTAL		16.834			66.531.715,40	
INFORMAÇÃO DA FOLHA JULHO/2023					VALOR R\$	
FOLHA LÍQUIDA					66.531.715,40	
PAGAR					66.531.715,40	
% PAGO					100,00%	
QUANTITATIVO					16.834	
FONTE: PMA/SEMFAZ/CGOEF EMISSÃO: 25/07/2023 17h00					PÁGINA 005	



EVOLUÇÃO DA FOLHA DE PAGAMENTO NO EXERCÍCIO 2023

TIPO	ORGÃOS	jan/23	fev/23	mar/23	abr/23	mai/23	jun/23	jul/23	ago/23	set/23	out/23	nov/23	13º	dez/23	JAN/DEZ/23	VARIÇÃO		
																VALOR	%	
DIRETA	SEGOV	1.073.383	946.222	1.033.081	938.358	947.587	1.136.246	1.081.486	0	0	0	0	0	0	0	7.156.363	-266.537	-4%
	PGM	3.571.025	3.597.230	3.631.682	3.675.377	3.731.690	4.562.973	4.064.411	0	0	0	0	0	0	0	26.834.387	3.712.074	16%
	CGM	234.840	237.883	244.552	210.635	203.166	234.113	225.804	0	0	0	0	0	0	0	1.590.994	-235.439	-13%
	SECOM	325.761	319.068	326.625	383.061	341.279	421.450	417.284	0	0	0	0	0	0	0	2.534.528	-418.794	-14%
	SEMFAS	3.939.968	3.712.004	3.813.228	3.813.370	3.890.185	4.307.460	4.159.600	0	0	0	0	0	0	0	27.635.816	911.342	3%
	SEMPAZ	5.163.381	5.798.267	5.288.525	5.377.808	5.880.882	6.786.401	6.092.392	0	0	0	0	0	0	0	40.387.656	7.231.391	22%
	SEJESP	340.971	332.841	350.350	355.207	362.685	439.937	393.682	0	0	0	0	0	0	0	2.575.673	477.324	23%
	SEMA	568.349	560.168	569.535	602.381	598.388	690.695	614.921	0	0	0	0	0	0	0	4.204.436	333.173	9%
	SETUR	2.001.416	1.894.628	1.943.182	265.912	289.308	355.996	320.079	0	0	0	0	0	0	0	7.070.520	-4.960.631	-41%
	SEMINFRA	2.063.593	2.083.834	2.162.466	3.877.733	3.842.218	4.164.708	3.876.988	0	0	0	0	0	0	0	22.071.540	9.384.362	74%
	SEMDEC	493.355	530.449	527.362	530.857	541.444	632.155	606.552	0	0	0	0	0	0	0	3.862.175	432.214	13%
	GMA	4.299.705	4.268.954	4.434.199	4.529.514	4.770.507	5.915.771	5.454.716	0	0	0	0	0	0	0	33.673.367	5.669.362	20%
	SEMDE	0	0	0	0	0	0	74.362	0	0	0	0	0	0	0	74.362	74.362	-99%
	SEPMLOG	1.736.623	1.666.744	1.691.658	1.669.108	1.697.793	2.059.054	1.822.908	0	0	0	0	0	0	0	12.343.888	279.491	2%
SEMED	24.194.226	24.007.032	24.445.943	24.937.930	25.738.011	42.072.525	28.277.367	0	0	0	0	0	0	0	193.673.033	25.782.387	15%	
SMS	21.242.457	21.979.208	21.209.062	21.834.648	22.135.954	27.387.192	23.780.566	0	0	0	0	0	0	0	159.569.087	20.440.877	15%	
TOTAL		71.249.053	71.934.533	71.671.449	73.001.898	74.971.097	101.166.676	81.263.118	0	0	0	0	0	0	545.257.825	68.846.958	14%	
INDIRETA	FUNCAJU	314.301	347.459	326.404	329.301	329.267	391.898	403.394	0	0	0	0	0	0	0	2.442.024	440.949	22%
	FUNDAT	265.691	419.141	420.282	415.649	416.717	490.881	493.835	0	0	0	0	0	0	0	2.922.196	812.326	39%
	EMURB	2.844.512	2.393.342	2.246.751	3.026.152	2.350.945	2.809.349	2.444.135	0	0	0	0	0	0	0	18.115.187	-130.808	-1%
	EMSURB	2.561.683	2.608.659	2.558.018	2.793.955	2.794.053	3.200.943	3.068.227	0	0	0	0	0	0	0	19.585.539	3.523.679	22%
	SMTT	3.541.318	3.560.987	3.491.729	3.559.572	3.659.067	4.341.389	3.977.931	0	0	0	0	0	0	0	26.131.994	4.024.286	18%
	PREVIDÊNCIA	27.545.189	28.514.710	28.087.741	29.063.338	29.860.745	38.148.127	32.272.503	0	0	0	0	0	0	0	213.492.354	19.074.284	10%
TOTAL		37.072.695	37.844.298	37.130.925	39.187.968	39.410.795	49.382.588	42.660.025	0	0	0	0	0	0	282.689.294	27.744.716	11%	
TOTAL GERAL		108.321.748	109.778.831	108.802.375	112.189.866	114.381.892	150.549.264	123.923.144	0	0	0	0	0	0	827.947.119	96.591.674	13%	

FONTE: PMA/SEMPAZ-COGOE

EMIÇÃO: 23/06/2023 17H09

NOTA:

EVOLUÇÃO DA FOLHA DE PAGAMENTO NO EXERCÍCIO 2022

TIPO	ORGÃOS	jan/22	fev/22	mar/22	abr/22	mai/22	jun/22	jul/22	ago/22	set/22	out/22	nov/22	13º	dez/22	JAN/DEZ/22	% PARTICIPAÇÃO 2022
DIRETA	SEGOV	1.041.388	1.027.428	1.000.918	1.029.115	1.093.566	1.143.912	1.086.574	0	0	0	0	0	0	7.422.900	1%
	PGM	3.172.751	3.144.272	3.173.722	3.279.017	3.551.424	3.455.211	3.345.916	0	0	0	0	0	0	23.122.313	3%
	CGM	244.798	242.913	240.983	254.183	296.169	272.935	274.453	0	0	0	0	0	0	1.826.434	0%
	SECOM	401.802	398.907	403.994	417.863	451.550	434.666	444.540	0	0	0	0	0	0	2.953.322	0%
	SEMFAS	3.684.859	3.696.014	3.848.448	3.814.723	3.908.895	3.915.988	3.855.547	0	0	0	0	0	0	26.724.474	4%
	SEMPAZ	4.576.064	4.595.538	4.601.823	4.629.470	5.001.047	4.729.375	5.022.948	0	0	0	0	0	0	33.156.265	5%
	SEJESP	296.702	278.888	300.627	292.271	319.742	308.965	301.154	0	0	0	0	0	0	2.098.348	0%
	SEMA	534.538	530.490	528.971	546.954	577.721	573.885	578.704	0	0	0	0	0	0	3.871.263	1%
	SEMICT	1.652.963	1.693.948	1.717.197	1.703.596	1.782.108	1.734.801	1.746.539	0	0	0	0	0	0	12.031.151	2%
	SEMINFRA	1.787.577	1.772.107	1.757.044	1.864.527	1.884.264	1.827.404	1.794.255	0	0	0	0	0	0	12.687.178	2%
	SEMDEC	500.401	486.244	461.218	460.599	508.898	515.563	497.037	0	0	0	0	0	0	3.429.962	0%
	GMA	3.744.080	3.672.506	3.698.946	3.800.870	4.282.333	4.217.991	4.587.279	0	0	0	0	0	0	28.004.004	4%
	SEMDE	0	0	0	0	0	0	0	0	0	0	0	0	0	0	0%
	SEPLOG	1.684.058	1.666.988	1.687.715	1.716.264	1.841.605	1.827.875	1.639.892	0	0	0	0	0	0	12.064.397	2%
	SEMED	15.385.023	15.151.210	15.083.979	15.416.727	54.936.351	24.496.499	27.420.857	0	0	0	0	0	0	167.890.646	23%
SMS	18.359.992	18.537.152	18.013.051	18.884.051	20.834.554	20.813.839	23.685.571	0	0	0	0	0	0	139.128.210	19%	
TOTAL		57.066.994	56.894.606	56.518.636	58.110.229	101.270.229	70.268.908	76.281.265	0	0	0	0	0	0	476.410.867	65%
INDIRETA	FUNCAJU	279.875	283.738	266.125	266.858	309.664	295.588	299.228	0	0	0	0	0	0	2.001.075	0%
	FUNDAT	284.304	291.692	293.345	296.102	323.493	311.874	309.060	0	0	0	0	0	0	2.109.870	0%
	EMURB	2.560.705	2.311.312	2.206.748	2.659.892	2.211.332	2.730.373	3.565.634	0	0	0	0	0	0	18.245.995	2%
	EMSURB	2.130.441	2.125.866	2.098.959	2.167.603	2.434.835	2.455.098	2.649.057	0	0	0	0	0	0	16.061.860	2%
	SMTT	3.143.676	3.118.725	3.151.194	3.198.575	3.567.447	3.402.444	2.525.648	0	0	0	0	0	0	22.107.709	3%
	PREVIDÊNCIA	25.858.724	25.993.919	26.074.085	27.078.969	31.127.412	29.107.695	29.177.268	0	0	0	0	0	0	194.418.071	27%
TOTAL		34.257.725	34.125.251	34.090.455	35.667.998	39.974.182	38.303.072	38.525.895	0	0	0	0	0	0	254.944.578	35%
TOTAL GERAL		91.324.719	91.019.857	90.609.091	93.778.227	141.244.411	108.571.980	114.807.160	0	0	0	0	0	0	731.355.445	100%

FONTES: PMA/SEMPAZ-COGOF

EMIÇÃO: 23/06/2023 17H09

NOTA:



EVOLUÇÃO DA FOLHA DE PAGAMENTO DA PREFEITURA DE ARACAJU

Conta	Descrição da Conta	EXERCÍCIO DE 2023												TOTAL
		JANEIRO	FEVEREIRO	MARÇO	ABRIL	MAIO	JUNHO	JULHO	AGOSTO	SETEMBRO	OUTUBRO	NOVEMBRO	13º 2º Parc.	
101	Salario Base	4.205.399	4.184.956	4.336.838	4.310.143	4.228.313	4.420.340	4.422.444	0	0	0	0	0	30.108.434
102	Vencimentos	17.770.682	17.736.337	17.710.927	17.691.522	17.737.018	19.123.567	19.091.702	0	0	0	0	0	126.861.655
103	Subsídios	306.144	306.144	306.144	306.144	306.144	329.104	338.719	0	0	0	0	0	2.198.842
104	1/3 de Férias Gozadas	0	0	3.264	0	0	2.640	6.582	0	0	0	0	0	12.786
105	Salario Familia	8.973	8.973	8.878	9.152	9.392	5.922	9.093	0	0	0	0	0	60.983
106	Auxilio Maternidade	0	0	651	0	0	0	0	0	0	0	0	0	651
107	Gratíf. Periculosidade	412.192	413.005	415.659	414.750	418.077	511.747	504.714	0	0	0	0	0	3.090.445
108	Adicional Insalubridade	227.322	228.456	228.622	229.081	233.513	241.562	242.012	0	0	0	0	0	1.630.570
109	Adicional Noturno	244.613	245.976	247.133	273.252	257.620	288.574	314.647	0	0	0	0	0	1.871.814
110	Adicional Terço Tempo de Serviço	4.356.328	4.354.823	4.354.173	4.352.394	4.358.087	4.605.845	4.602.216	0	0	0	0	0	30.983.866
111	13º Sal. 1ª Parcela	702	0	0	2.568.214	3.697.809	4.819.522	5.167.254	0	0	0	0	0	16.253.202
112	13º Sal. 2ª Parcela	1.353	820	0	0	0	0	0	0	0	0	0	0	2.173
113	Hora Extra 60% Normal	0	0	0	0	0	0	0	0	0	0	0	0	0
114	Alto Insuficiencia de Saldo	0	0	0	0	0	0	0	0	0	0	0	0	0
116	Triênio	4.074.162	4.079.979	4.074.916	4.091.434	4.097.165	4.400.402	4.416.743	0	0	0	0	0	29.234.900
118	Gratíf. Especial S/CC	0	0	0	0	0	0	0	0	0	0	0	0	0
119	Hora Extra 60% Dobrada	0	0	0	0	0	0	0	0	0	0	0	0	0
120	Hora Extra 100%	481.724	404.552	600.167	595.056	520.852	546.802	527.366	0	0	0	0	0	3.676.820
121	Hora Extra 50%	75.748	90.906	72.858	105.404	102.757	103.287	67.613	0	0	0	0	0	618.874
122	Hora Extra 100% Mes Anterior	2.602	2.748	2.217	1.050	1.815	2.634	3.051	0	0	0	0	0	16.716
123	Hora Extra 50% Mes Ant.	0	1.021	0	443	1.073	2.754	0	0	0	0	0	0	5.992
124	Adicional Noturno Mes Anterior	451	922	749	497	984	377	807	0	0	0	0	0	4.686
125	1/3 de Ferias	677.150	653.046	607.976	656.659	893.644	4.788.430	1.010.974	0	0	0	0	0	9.287.878
126	Dif. 1/3 Ferias	4.610	2.210	403	0	256	165.266	58	0	0	0	0	0	172.903
128	Hora Extra 60% Normal anterior	0	0	0	0	0	0	0	0	0	0	0	0	0
129	Hora Extra 60% Dobrada anterior	0	0	0	0	0	0	0	0	0	0	0	0	0
131	Pensão Judicial	284.487	290.207	290.320	316.835	305.560	372.664	339.193	0	0	0	0	0	2.199.665
132	Proventos Inativos	14.157.068	14.183.561	14.184.675	14.183.286	14.186.827	15.078.895	15.115.247	0	0	0	0	0	101.089.558
133	Pensionistas Pensao Morte	2.469.865	2.468.565	2.452.142	2.473.387	2.478.714	2.641.468	2.666.822	0	0	0	0	0	17.650.663
136	Auxilio Transporte	70.042	68.443	70.231	69.745	69.723	98.133	99.649	0	0	0	0	0	455.867
137	Dif. de Subsídio	0	32.318	0	0	0	0	0	0	0	0	0	0	32.318
138	Cargo em Comissao	2.064.779	2.073.866	2.118.296	2.144.012	2.149.707	2.318.799	2.339.688	0	0	0	0	0	15.209.447
139	Auxilio Transporte Ant	86	0	0	149	64	50	0	0	0	0	0	0	48
140	Função Grat. Magistério	745.050	745.050	750.358	753.775	761.727	820.261	813.990	0	0	0	0	0	5.090.111
142	Função Grat. Especial	10.166	8.863	8.863	8.863	8.863	1.206	3.046	0	0	0	0	0	49.872
143	Gratíf. de Titulacao	939.097	942.068	944.118	948.137	955.334	1.020.568	1.021.560	0	0	0	0	0	6.170.881
144	Gratíf. Tempo Integral	73.696	73.538	74.244	72.943	72.541	65.276	63.065	0	0	0	0	0	495.902
145	Gratíf. Comissao Trabalho	109.205	106.920	104.203	110.550	113.555	124.270	127.939	0	0	0	0	0	866.443
146	Gratíf. Incremento	0	0	0	0	0	0	0	0	0	0	0	0	0
147	Gratíf. Produtividade	0	0	0	0	0	0	0	0	0	0	0	0	0
148	Gratíf. Regencia de Classe	16.454	16.601	15.589	15.887	17.150	18.842	19.108	0	0	0	0	0	119.631
149	Gratíf. Universitario	22.874	22.874	22.874	22.874	23.082	24.374	24.374	0	0	0	0	0	153.825
150	Gratíf. Especial s/CC	2.421.749	2.419.188	2.426.881	2.448.454	2.436.270	2.638.838	2.640.272	0	0	0	0	0	17.481.651
151	Dif. Comissão de Trabalho	22.815	7.800	4.593	25.355	11.510	3.333	1.032	0	0	0	0	0	76.438
152	Dif. de Func. Grat. Magisterio	0	495	3.395	4.200	7.060	113.315	145	0	0	0	0	0	28.910
153	Auxilio Doença	15.534	15.534	15.534	16.836	16.007	16.318	15.016	0	0	0	0	0	110.779
155	Cargo em Comissão - Média Aritimética	139.405	139.405	139.405	139.405	139.405	149.861	149.861	0	0	0	0	0	1.100.000

F8-29D4-B21E



EVOLUÇÃO DA FOLHA DE PAGAMENTO DA PREFEITURA DE ARACAJU

Conta	Descrição da Conta	EXERCÍCIO DE 2023												TOTAL	
		JANEIRO	FEVEREIRO	MARÇO	ABRIL	MAIO	JUNHO	JULHO	AGOSTO	SETEMBRO	OUTUBRO	NOVEMBRO	13º 2º Parc.		DEZEMBRO
222	Restituição Ipes Saúde	0	2.958	0	0	0	0	0	0	0	0	0	0	0	2958
223	Quinquênio	8.571	8.792	7.097	7.097	7.168	7.168	7.239	0	0	0	0	0	0	53032
226	Gratíf. Fixa CC	538	538	538	538	538	538	538	0	0	0	0	0	0	3066
228	Gratíf. Comissao Trabalho II	32.375	34.430	37.153	39.900	44.110	49.719	51.600	0	0	0	0	0	0	289287
229	Gratíf. Irredutibilidade Lei 051/01	244.849	244.849	244.779	244.779	244.410	262.741	262.276	0	0	0	0	0	0	1.748682
233	Bolsa Estagio	301.418	307.746	323.603	330.879	330.109	362.266	378.569	0	0	0	0	0	0	2.334891
238	Restituição Redutor Constitucionl	0	0	0	0	0	0	0	0	0	0	0	0	0	0
239	Gratificação	6.070	6.070	6.070	6.070	6.070	6.070	6.070	0	0	0	0	0	0	42488
240	Adicinal	650	650	650	650	650	699	699	0	0	0	0	0	0	4648
242	Gratíf. Irred. Ins. Art. 46 - Lei 61/03	4.423	4.423	4.423	4.423	4.423	4.695	3.899	0	0	0	0	0	0	30711
243	Gratíf. Irred. Sal. Art. 43 - Lei 61/03	8.860	8.860	8.860	8.860	8.860	9.525	9.525	0	0	0	0	0	0	63351
245	Gratíf. Fixa CEO	22.400	23.800	23.800	23.800	23.800	25.585	25.585	0	0	0	0	0	0	168070
246	Complemento Prog. Saúde Família - PSF	109.174	108.917	108.809	109.174	108.917	108.530	108.530	0	0	0	0	0	0	762051
247	Complemento Condíc. Espec. de Trabalho	1.259	1.259	1.259	1.091	1.408	1.408	1.408	0	0	0	0	0	0	9890
248	Gratíf. Especial de Trabalho Saúde	46.764	46.142	47.220	46.902	48.202	51.728	52.070	0	0	0	0	0	0	339028
249	Função Gratificada Saúde	454.821	453.555	447.815	447.854	447.180	483.466	487.846	0	0	0	0	0	0	3.222937
250	Complemento de Gratificação	432.069	426.312	422.412	421.655	424.348	443.151	450.431	0	0	0	0	0	0	3.020877
251	Gratíf. Especial de Trabalho Saúde II	48.578	48.476	47.654	47.405	46.648	50.619	50.610	0	0	0	0	0	0	339090
252	Dif. Letras	3.553	17.991	20.977	12.932	115.344	68.790	6.037	0	0	0	0	0	0	245823
253	Complemento do 13º S. Saúde	0	0	0	0	0	0	0	0	0	0	0	0	0	0
255	Aux. Acord. Filho Def/1999 Emsurb	10.416	11.718	10.416	11.718	13.182	13.182	11.880	0	0	0	0	0	0	82212
256	Estabilidade Financeira	605	605	605	605	605	605	605	0	0	0	0	0	0	4132
264	Grat. Atividade Funcional	0	0	0	0	0	0	0	0	0	0	0	0	0	0
265	Grat.Caráter Pessoal Art.05 Lei 3549/08	664.796	664.430	665.130	662.704	661.286	710.520	709.889	0	0	0	0	0	0	4.738256
266	Grat. Funcional Art.06 Lei 3549/08	31.753	31.717	31.976	31.735	31.735	34.367	34.367	0	0	0	0	0	0	227050
267	Grat. Titulação Fixa Lei 3550/08	77.193	78.308	77.195	77.282	77.282	83.445	83.445	0	0	0	0	0	0	554352
268	Grat. Irred. Insal. Art. 07 Lei 3549/08	1.179	1.179	1.179	1.179	1.179	1.268	912	0	0	0	0	0	0	8075
269	Grat. Insalubridade Lei 3549/08	980	980	980	980	980	986	986	0	0	0	0	0	0	6871
270	Grat. Adicional Art. 05 Lei 078/08	1.839	1.839	1.839	1.839	1.839	1.976	1.976	0	0	0	0	0	0	13646
273	Comp. Piso Salarial Lei Federal 11738/08	59.720	59.720	59.720	59.720	58.489	62.673	62.266	0	0	0	0	0	0	422810
274	Dif. Reajuste Salarial	1.138	0	584	13.596	20.355	17.667.408	29.629	0	0	0	0	0	0	17732810
275	Dif. Comp. Piso Salarial Lei 11738/08	0	0	0	0	0	0	0	0	0	0	0	0	0	0
276	Antecipação Salarial Lei3396/07	0	0	0	0	0	0	0	0	0	0	0	0	0	0
277	Determinação Judicial	751	751	751	751	751	751	751	0	0	0	0	0	0	5254
279	Comp. Piso Salarial	924.365	1.094.989	1.096.633	1.092.821	1.138.730	1.153.520	1.152.513	0	0	0	0	0	0	7653871
281	Grat. Incremento Anterior	0	0	0	0	0	0	0	0	0	0	0	0	0	0
282	Prêmio de Desempenho Lei 3821/10	0	824.193	776.181	776.181	1.403.175	1.326.289	1.326.289	0	0	0	0	0	0	6432807
283	Prêmio de Desempenho Lei 3821/10 ANT	13.078	794.171	0	0	0	0	0	0	0	0	0	0	0	807249
284	Gratí Periculosidade Anterior	6.669	1.160	5.124	1.747	3.490	218	51	0	0	0	0	0	0	48459
287	Dif. Salario Base	18.240	17.323	9.673	10.516	3.859	3.293	19.283	0	0	0	0	0	0	82987
288	Horas Extras 70% - Emsurb	18.147	16.788	16.693	17.571	17.905	20.754	15.844	0	0	0	0	0	0	23201
289	Auxílio - Uniforme GMA	9.900	16.500	38.500	9.900	166.100	64.800	44.400	0	0	0	0	0	0	950700
290	Dif. Gratíf. Tempo Integral	0	0	3.496	1.697	845	0	0	0	0	0	0	0	0	6037
291	Grat. Especial Ativ.de pregação	26.400	26.400	26.400	27.000	27.000	29.025	29.025	0	0	0	0	0	0	191250
292	Vantagem Pessoal Incorporada Lei 131/14	184.879	185.214	185.214	185.214	185.270	199.153	199.017	0	0	0	0	0	0	14023861
294	Vantagem Pessoal Incorporada ant.	0	8	0	0	0	0	0	0	0	0	0	0	0	8
297	Auxilio Uniforme SMTT Lei 4700,15	0	0	0	19.800	57.200	29.900	24.000	0	0	0	0	0	0	808000
301	Grat. Cond. de Veículos em Escala	195	195	195	195	195	209	98	0	0	0	0	0	0	1.281
302	CC Incorporado	25	25	25	25	25	25	25	0	0	0	0	0	0	0

29D4-B21E



EVOLUÇÃO DA FOLHA DE PAGAMENTO DA PREFEITURA DE ARACAJU

Conta	Descrição da Conta	EXERCÍCIO DE 2023												TOTAL	
		JANEIRO	FEVEREIRO	MARÇO	ABRIL	MAIO	JUNHO	JULHO	AGOSTO	SETEMBRO	OUTUBRO	NOVEMBRO	13º 2º Parc.		DEZEMBRO
303	Auxílio Saúde	2.883	2.883	2.883	2.883	3.576	3.667	3.667	0	0	0	0	0	0	22.841
305	Restituição Ipês Assistência	0	0	0	0	0	0	0	0	0	0	0	0	0	0
307	Gratíf. Rep. Gabinete	51.542	51.542	51.542	51.542	51.542	54.119	54.119	0	0	0	0	0	0	365.845
309	Ampliação de Crga Horaria	0	0	0	0	0	0	0	0	0	0	0	0	0	0
310	Restituição de Previdência	6.301	0	0	0	0	0	19.581	0	0	0	0	0	0	25.882
312	Restituição Vale Transporte	3.148	333	524	281	283	578	0	0	0	0	0	0	0	5.47
314	Restituição Desc. Indevido	0	892	0	0	812	0	1.233	0	0	0	0	0	0	2.937
317	Dif. Horas Suplementares	1.126	0	2.762	3.209	10.718	3.678	0	0	0	0	0	0	0	21.493
320	Hora Extra 100% Anterior	0	0	0	0	0	0	2.734	0	0	0	0	0	0	2.734
321	Dif. Bolsa Estagio	7.859	5.739	1.059	6.187	9.558	7.906	15.050	0	0	0	0	0	0	53.557
324	Dif. de Adicional I/3	507	15.153	5.642	1.692	23.649	66.539	2.095	0	0	0	0	0	0	115.876
326	Licença Maternidade	49.836	36.218	38.637	53.731	58.874	0	59.188	0	0	0	0	0	0	296.785
327	Gratíf. Participação Eventos	19.319	58.834	117.578	67.664	20.814	6.421	248.380	0	0	0	0	0	0	539.910
328	Adicional Insal. Art. 46 - Lei 61/03	676.819	688.616	689.909	676.237	678.799	736.570	744.789	0	0	0	0	0	0	4.891.739
329	Triênio - LC 61/2003	74.031	74.031	74.031	74.031	73.772	79.305	78.463	0	0	0	0	0	0	527.664
330	Titulação - LC 61/2003	59.545	59.545	60.659	60.659	60.659	65.209	64.875	0	0	0	0	0	0	431.052
338	Horas Suplementares	20.191	0	10.358	12.891	17.620	17.658	7.048	0	0	0	0	0	0	85.266
340	Função Gratificada Especial	122.534	126.616	131.399	131.984	138.918	149.337	154.420	0	0	0	0	0	0	955.208
340	Dif.Função Gratificada Especial	0	71	0	0	0	0	0	0	0	0	0	0	0	71
342	Gratíf. Cond. Esp. Trabalho - Emsurb	82.449	85.586	86.781	88.120	87.522	94.561	94.218	0	0	0	0	0	0	619.238
343	Vale Alimentação EMSURB	48.244	48.244	48.244	48.244	48.244	51.862	51.862	0	0	0	0	0	0	344.943
344	Vale Refeição EMSURB	27.449	27.449	27.449	27.449	27.449	29.507	29.507	0	0	0	0	0	0	196.257
349	Grat. Participação Eventos Anterior	0	960	13.800	200	0	0	0	0	0	0	0	0	0	14.860
350	Abono Pecuniário	847	979	0	1.674	0	3.193	1.734	0	0	0	0	0	0	8.427
351	Sexta Parte	1.370	1.370	1.370	1.370	1.370	1.370	1.370	0	0	0	0	0	0	9.891
353	Grat. Titulação Art.1º Lei 3550/08	922.566	925.295	927.967	929.682	937.115	771.234	777.387	0	0	0	0	0	0	6.191.247
354	Gratíf. Partic. Eventos-Campanhas Diurno	10.620	9.900	10.350	10.070	10.080	10.530	18.405	0	0	0	0	0	0	79.855
355	Auxilio Protetor Solar	35.506	35.644	35.643	35.744	35.863	35.732	35.682	0	0	0	0	0	0	249.814
356	Auxilio Protetor Solar Anterior	0	0	0	600	0	279	0	0	0	0	0	0	0	879
360	Gratíf. Partic. Eventos-Campanhas ant	270	975	1.530	1.860	795	1.065	11.220	0	0	0	0	0	0	17.215
361	Supervisão Técnica	24.807	24.572	23.540	18.314	18.139	19.093	23.098	0	0	0	0	0	0	151.664
363	Gratíf. Partic. Eventos Campanha Noturno	2.175	2.475	6.375	3.525	3.825	3.150	6.375	0	0	0	0	0	0	27.900
364	Grat. Ativ. Fiscalização GAF	34.860	22.440	4.320	25.780	0	18.340	0	0	0	0	0	0	0	205.240
365	Grat. Especial ECA Art.1º Lei 3748/09	67.925	67.925	67.948	67.980	69.567	71.137	71.137	0	0	0	0	0	0	483.819
366	Vantagem Carater Pessoal VCP LC 139/14	22.370	22.370	22.370	22.370	22.370	24.048	24.048	0	0	0	0	0	0	159.945
367	Dif. Mês Anerior	0	0	0	0	0	0	312	0	0	0	0	0	0	312
368	Restituição INSS	3.417	0	0	766	0	0	0	0	0	0	0	0	0	4.883
369	Auxilio Uniforme ACS/ACE LEI 482/13	3.240	9.720	8.100	6.480	18.360	7.540	6.960	0	0	0	0	0	0	60.900
370	Vantagem Pessoal Incorporada LC 153/16	185.947	185.947	185.947	185.947	185.947	199.880	199.880	0	0	0	0	0	0	1.429.998
373	Vantagem Pessoal Incorporada	3.123	3.132	3.122	3.132	3.132	3.134	3.200	0	0	0	0	0	0	21.974
374	Compl. Prog. Saúde Familia - PSF	13.487	13.487	13.487	13.487	13.487	14.499	14.499	0	0	0	0	0	0	96.833
375	Grat. Seg. Urbana- GEAGED	25.971	26.309	26.758	26.983	26.983	26.983	26.646	0	0	0	0	0	0	266.834
376	GEA Magistério LC 177/2022	5.243.654	5.261.118	5.350.317	5.376.434	5.424.268	6.250.910	6.263.162	0	0	0	0	0	0	39.169.663
377	GEA Magistério LC 177/2022 anterior	10.354	6.119	5.658	8.031	3.183	3.479	13.491	0	0	0	0	0	0	50.915
378	Vantagem Pessoal Incor	0	0	1.276	1.276	1.279	1.276	1.276	0	0	0	0	0	0	6.182
379	Dif. Grat. De Gestão - GEAGED	2.296	0	2.281	3.259	48.014	32.952	17.031	0	0	0	0	0	0	95.834
380	Grat. Seg. Urbano GESURB judicial	56	0	0	0	0	0	0	0	0	0	0	0	0	56
382	Auxilio Óculos	1.985	0	795	800	400	860	3.009	0	0	0	0	0	0	7.649
384	Grat de Gestao Lei 4420/13-GEAGED	171.329	165.853	155.466	181.775	180.005	196.404	212.123	0	0	0	0	0	0	1.069.951
385	Dif. Abono Permanente	25.709	55.046	11.482	46.066	6.859	3.049	5.764	0	0	0	0	0	0	147.915

Assessoria de Planejamento e Orçamento - 2024-04-08 10:29:40 - B21E



DEMONSTRATIVO DA FOLHA SINTÉTICA JULHO/2023
ADMINISTRAÇÃO DIRETA INDIRETA

ÓRGÃO	Ocor.	FOLHA	VALOR R\$	OBRIGAÇÕES PATRONAIS	VALOR	TOTAL
GP	18	PROVENTOS	123.955,71	RPPS PLANO FINANCEIRO 22%	3.945,22	240.785,53
	1	PENSÃO ALIMENTICIA	571,09	RPPS PLANO FINANCEIRO SUPLEMENTAR	91.548,84	
				RPPS PLANO PREVIDENCIÁRIO 22%	0,00	
				IPESSAÚDE	329,72	
				FINANPREV 22%	0,00	
				VALE TRANSPORTE	1.840,77	
				INSS	18.594,18	
	19	TOTAL	124.526,80	TOTAL	116.258,73	
ÓRGÃO	Ocor.	FOLHA	VALOR R\$	OBRIGAÇÕES PATRONAIS	VALOR	TOTAL
GVP	0	PROVENTOS	0,00	RPPS PLANO FINANCEIRO 22%	0,00	0,00
				RPPS PLANO FINANCEIRO SUPLEMENTAR	0,00	
				RPPS PLANO PREVIDENCIÁRIO 22%	0,00	
				FINANPREV 22%	0,00	
				VALE TRANSPORTE	0,00	
				IPESSAÚDE	0,00	
				INSS	0,00	
	0	TOTAL	0,00	TOTAL	0,00	
ÓRGÃO	Ocor.	FOLHA	VALOR R\$	OBRIGAÇÕES PATRONAIS	VALOR	TOTAL
SEGOV	104	PROVENTOS	596.907,75	RPPS PLANO FINANCEIRO 22%	4.436,60	826.398,57
	2	PENSÃO ALIMENTICIA	1.667,94	RPPS PLANO FINANCEIRO SUPLEMENTAR	102.951,28	
	1	ESTAGIÁRIOS	720,00	RPPS PLANO PREVIDENCIÁRIO 22%	3.751,10	
				RPPS FINANPREV 22%	4.366,34	
				IPESSAÚDE	422,57	
				VALE TRANSPORTE	6.157,11	
				INSS	105.017,88	
	107	TOTAL	599.295,69	TOTAL	227.102,88	
ÓRGÃO	Ocor.	FOLHA	VALOR R\$	OBRIGAÇÕES PATRONAIS	VALOR	TOTAL
FUNCAJU PESSOAL A DISPOSIÇÃO	1	PROVENTOS	2.483,85	RPPS PLANO FINANCEIRO 22%	481,00	14.302,14
				RPPS PLANO FINANCEIRO SUPLEMENTAR	11.161,59	
				RPPS PLANO PREVIDENCIÁRIO 22%	0,00	
				IPESSAÚDE	175,70	
				VALE TRANSPORTE	0,00	
	1	TOTAL	2.483,85	TOTAL	11.818,29	
ÓRGÃO	Ocor.	FOLHA	VALOR R\$	OBRIGAÇÕES PATRONAIS	VALOR	TOTAL
TOTAL GERAL DA UNIDADE	127		726.306,34		355.179,90	1.081.486,24
ÓRGÃO	Ocor.	FOLHA	VALOR R\$	OBRIGAÇÕES PATRONAIS	VALOR	TOTAL
PGM	125	PROVENTOS	1.733.662,81	RPPS PLANO FINANCEIRO 22%	86.172,38	4.064.411,44
	2	PENSÃO ALIMENTICIA	7.755,78	RPPS PLANO FINANCEIRO SUPLEMENTAR	1.999.630,10	
	22	ESTAGIÁRIOS	13.332,97	RPPS PLANO PREVIDENCIÁRIO 22%	160.903,12	
				FINANPREV 22%	1.776,30	
				IPESSAÚDE	1.819,22	
				VALE TRANSPORTE	4.187,25	
				INSS	55.171,51	
	149	TOTAL	1.754.751,56	TOTAL	2.309.659,88	
ÓRGÃO	Ocor.	FOLHA	VALOR R\$	OBRIGAÇÕES PATRONAIS	VALOR	TOTAL
CGM	38	PROVENTOS	183.939,88	RPPS PLANO FINANCEIRO 22%	0,00	225.804,45
	2	ESTAGIARIOS	1.440,00	RPPS PLANO FINANCEIRO SUPLEMENTAR	0,00	
				FINANPREV 22%	569,22	
				IPESSAÚDE	0,00	
				VALE TRANSPORTE	1.901,04	
				INSS	37.954,31	
	40	TOTAL	185.379,88	TOTAL	40.424,57	
VALOR A TRASPORTAR	316		2.666.437,78		2.705.264,35	1.081.486,24





DEMONSTRATIVO DA FOLHA SINTÉTICA JULHO/2023
ADMINISTRAÇÃO DIRETA INDIRETA

ÓRGÃO	Ocor.	FOLHA	VALOR R\$	OBRIGAÇÕES PATRONAIS	VALOR	TOTAL
SECOM	57	PROVENTOS	313.767,04	RPPS PLANO FINANCEIRO 22%	1.538,58	417.284,38
	3	ESTAGIÁRIOS	1.583,98	RPPS PLANO FINANCEIRO SUPLEMENTAR	35.702,77	
				IPESSAÚDE	511,83	
				VALE TRANSPORTE	1.042,28	
	60	TOTAL	315.351,02	TOTAL	101.933,36	
ÓRGÃO	Ocor.	FOLHA	VALOR R\$	OBRIGAÇÕES PATRONAIS	VALOR	TOTAL
SEMFAS	595	PROVENTOS	2.462.146,99	RPPS PLANO FINANCEIRO 22%	32.923,56	4.159.600,26
	15	PENSÃO ALIMENTICIA	10.866,46	RPPS PLANO FINANCEIRO SUPLEMENTAR	763.991,23	
	47	ESTAGIÁRIOS	30.571,88	RPPS PLANO PREVIDENCIÁRIO 22%	202.542,02	
	98	CONTRATAÇÃO TEMPORARIA	192.324,33	IPESSAÚDE	38.987,85	
	32	CONSELHOS TUTELARES	88.989,21	FINANPREV 22%	0,00	
	4	PENSÃO ALIMENTICIA	2.313,48	INSS FOLHA CONSELHO	17.772,33	
				VALE TRANSPORTE	66.546,10	
	791	TOTAL	2.787.212,35	TOTAL	1.372.387,91	
ÓRGÃO	Ocor.	FOLHA	VALOR R\$	OBRIGAÇÕES PATRONAIS	VALOR	TOTAL
SEMFAZ	147	PROVENTOS	2.179.556,17	RPPS PLANO FINANCEIRO 22%	152.759,76	6.092.392,41
	6	PENSÃO ALIMENTICIA	19.270,83	RPPS PLANO FINANCEIRO SUPLEMENTAR	3.544.790,25	
	58	ESTAGIÁRIOS	40.571,91	RPPS PLANO PREVIDENCIÁRIO 22%	58.279,96	
				FINANPREV 22%	1.323,54	
				FUNPREV BA 22%	458,21	
				IPESSAÚDE	3.194,74	
			VALE TRANSPORTE	14.752,88		
			INSS	77.434,16		
	211	TOTAL	2.239.398,91	TOTAL	3.852.993,50	
ÓRGÃO	Ocor.	FOLHA	VALOR R\$	OBRIGAÇÕES PATRONAIS	VALOR	TOTAL
SEJESP	68	PROVENTOS	270.990,59	RPPS PLANO FINANCEIRO 22%	2.076,56	393.681,62
	2	PENSÃO ALIMENTICIA	394,86	RPPS PLANO FINANCEIRO SUPLEMENTAR	48.186,58	
	20	ESTAGIÁRIOS	14.063,97	RPPS PLANO PREVIDENCIÁRIO 22%	3.329,70	
				IPESSAÚDE	966,17	
				VALE TRANSPORTE	2.223,38	
			INSS	51.449,81		
	90	TOTAL	285.449,42	TOTAL	108.232,20	
ÓRGÃO	Ocor.	FOLHA	VALOR R\$	OBRIGAÇÕES PATRONAIS	VALOR	TOTAL
SEMA	103	PROVENTOS	419.431,29	RPPS PLANO FINANCEIRO 22%	4.049,12	614.920,96
	17	ESTAGIÁRIOS	11.807,99	RPPS PLANO FINANCEIRO SUPLEMENTAR	93.959,82	
				RPPS PLANO PREVIDENCIÁRIO 22%	37.278,46	
				IPESSAÚDE	6.663,12	
				VALE TRANSPORTE	2.934,16	
			INSS	38.797,00		
	120	TOTAL	431.239,28	TOTAL	183.681,68	
ÓRGÃO	Ocor.	FOLHA	VALOR R\$	OBRIGAÇÕES PATRONAIS	VALOR	TOTAL
SETUR	47	PROVENTOS	254.749,67	RPPS PLANO FINANCEIRO 22%	0,00	320.078,76
	1	PENSÃO ALIMENTICIA	1.893,67	RPPS PLANO FINANCEIRO SUPLEMENTAR	0,00	
	9	ESTAGIÁRIOS	5.556,00	RPPS PLANO PREVIDENCIÁRIO 22%	2.878,10	
				IPESSAÚDE	0,00	
				VALE TRANSPORTE	4.865,84	
			INSS	50.135,48		
	57	TOTAL	262.199,34	TOTAL	57.879,42	
VALOR A TRASPORTAR	1.645		8.987.288,10		8.382.372,42	17.369.660,52



DEMONSTRATIVO DA FOLHA SINTÉTICA JULHO/2023
ADMINISTRAÇÃO DIRETA INDIRETA

ÓRGÃO	Ocor.	FOLHA	VALOR R\$	OBRIGAÇÕES PATRONAIS	VALOR	TOTAL
SEMINFRA - EMURB E EMURB PESSOAL A DISPOSIÇÃO	44	PROVENTOS	239.453,81	RPPS PLANO FINANCEIRO 22%	118.075,06	3.876.987,69
	20	ESTAGIÁRIOS	13.828,56	RPPS PLANO FINANCEIRO SUPLEMENTAR	2.739.931,78	
	60	PROVENTOS - EMURB - PESSOAL DISP.	354.557,30	RPPS PLANO PREVIDENCIÁRIO 22%	626,54	
	3	PENSÃO ALIMENTICIA	3.111,38	IPESSAÚDE	19.858,17	
	107	PROVENTOS - EMSURB - PESSOAL DISP.	382.080,15	VALE TRANSPORTE	20.653,38	
	8	PENSÃO ALIMENTICIA	5.464,94	INSS	50.500,20	
	234	TOTAL	998.496,14	TOTAL	2.878.491,55	
ÓRGÃO	Ocor.	FOLHA	VALOR R\$	OBRIGAÇÕES PATRONAIS	VALOR	TOTAL
SEMDEC	71	PROVENTOS	357.550,59	RPPS PLANO FINANCEIRO 22%	7.183,14	606.552,27
	4	PENSÃO ALIMENTICIA	6.595,84	RPPS PLANO FINANCEIRO SUPLEMENTAR	166.684,78	
	20	ESTAGIÁRIOS	13.228,59	RPPS PLANO PREVIDENCIÁRIO 22%	5.322,74	
				FINANPREV 22%	0,00	
				RECIPREV 22%	489,32	
				IPREM-SP	2.685,46	
				IPESSAÚDE	1.107,21	
				VALE TRANSPORTE	1.784,82	
				INSS	43.919,78	
		95	TOTAL	377.375,02	TOTAL	
ÓRGÃO	Ocor.	FOLHA	VALOR R\$	OBRIGAÇÕES PATRONAIS	VALOR	TOTAL
SEMDEC-GMA	425	PROVENTOS	3.481.859,16	RPPS PLANO FINANCEIRO 22%	61.751,70	5.454.715,68
	51	PENSÃO ALIMENTICIA	60.431,65	RPPS PLANO FINANCEIRO SUPLEMENTAR	1.432.948,22	
				RPPS PLANO PREVIDENCIÁRIO 22%	309.848,02	
				IPESSAÚDE	98.097,01	
				INSS	9.779,92	
	476	TOTAL	3.542.290,81	TOTAL	1.912.424,87	
ÓRGÃO	Ocor.	FOLHA	VALOR R\$	OBRIGAÇÕES PATRONAIS	VALOR	TOTAL
SEMDEI	11	PROVENTOS	60.713,22	RPPS PLANO FINANCEIRO 22%	0,00	74.362,28
				RPPS PLANO FINANCEIRO SUPLEMENTAR	0,00	
				RPPS PLANO PREVIDENCIÁRIO 22%	0,00	
				IPESSAÚDE	0,00	
				INSS	13.649,06	
	11	TOTAL	60.713,22	TOTAL	13.649,06	
ÓRGÃO	Ocor.	FOLHA	VALOR R\$	OBRIGAÇÕES PATRONAIS	VALOR	TOTAL
SEPLOG	214	PROVENTOS	1.046.445,56	RPPS PLANO FINANCEIRO 22%	23.166,18	1.822.907,75
	2	PENSÃO ALIMENTICIA	4.032,57	RPPS PLANO FINANCEIRO SUPLEMENTAR	537.571,22	
	22	ESTAGIÁRIOS	15.272,94	RPPS PLANO PREVIDENCIÁRIO 22%	19.188,50	
				IPESSAÚDE	4.036,41	
				VALE TRANSPORTE	10.487,21	
				FINANPREV	0,00	
	238	TOTAL	1.065.751,07	TOTAL	757.156,68	
TOTAL ADMINISTRAÇÃO GERAL	2.699		15.031.914,36		14.173.271,83	29.205.186,19
ÓRGÃO	Ocor.	FOLHA	VALOR R\$	OBRIGAÇÕES PATRONAIS	VALOR	TOTAL
MDE	312	PROVENTOS - MDE	2.012.505,56	RPPS PLANO FINANCEIRO 22% MDE	24.682,72	6.287.403,69
	3	PENSÃO ALIMENTICIA MDE	5.509,82	RPPS PLANO FINANCEIRO 22% ADM GERAL	101.468,76	
	175	PROVENTOS ADM. GERAL	611.793,25	RPPS PLANO FINANCEIRO SUPLEMENTAR MDE	572.762,51	
	15	PENSÃO ALIMENTICIA ADM. GERAL	8.769,57	RPPS PLANO FINANCEIRO SUPLEMENTAR ADM GERAL	2.354.582,59	
	269	ESTAGIÁRIOS	187.847,48	RPPS PLANO PREVIDENCIÁRIO 22% MDE	163.732,20	
			RPPS PLANO PREVIDENCIÁRIO 22% ADM GERAL	2.160,10		





DEMONSTRATIVO DA FOLHA SINTÉTICA JULHO/2023
ADMINISTRAÇÃO DIRETA INDIRETA

ÓRGÃO	Ocor.	FOLHA	VALOR R\$	OBRIGAÇÕES PATRONAIS	VALOR	TOTAL
MDE				FINANPREV / FUNPREV RC MDE 22%	23.255,02	
				IPESSAÚDE MDE	11.543,87	
				IPESSAÚDE ADM. GERAL	21.837,20	
				VALE TRANSPORTE MDE	19.470,96	
				VALE TRANSPORTE ADM GERAL	9.504,08	
				INSS MDE	155.978,00	
	774	TOTAL	2.826.425,68	TOTAL	3.460.978,01	
ÓRGÃO	Ocor.	FOLHA	VALOR R\$	OBRIGAÇÕES PATRONAIS	VALOR	TOTAL
EDUCAÇÃO BÁSICA FUNDEB	1179	PROVENTOS	12.002.613,91	RPPS PLANO FINANCEIRO 22%	125.451,42	
	23	PENSÃO ALIMENTÍCIA	34.329,38	RPPS PLANO FINANCEIRO SUPLEMENTAR	2.911.100,22	
	717	CONTRATAÇÃO TEMPORARIA	3.689.565,96	RPPS PLANO PREVIDENCIÁRIO 22%	2.248.312,98	
				IPREM SP 22%	0,00	
				IPESSAÚDE	150.712,37	
				INSS FUNDEB	820.126,39	
				VALE TRANSPORTE	7.750,21	
	1919	TOTAL	15.726.509,25	TOTAL	6.263.453,59	21.989.962,84
TOTAL GERAL DA UNIDADE	2.693		18.552.934,93		9.724.431,60	28.277.366,53
ÓRGÃO	Ocor.	FOLHA	VALOR R\$	OBRIGAÇÕES PATRONAIS	VALOR	TOTAL
SAÚDE	2680	PROVENTOS	14.680.331,42	RPPS PLANO FINANCEIRO 22%	45.807,46	
	48	PENSÃO ALIMENTÍCIA	43.893,08	RPPS PLANO FINANCEIRO 22% ADM GERAL	46.837,40	
	84	PROVENTOS ADM.GERAL	333.541,64	RPPS PLANO FINANCEIRO SUPLEMENTAR	1.062.962,12	
	6	PENSÃO ALIMENTÍCIA ADM. GERAL	3.439,16	RPPS PLANO FINANCEIRO SUPLEMENTAR ADM GERAL	1.086.861,85	
	57	ESTAGIÁRIOS	39.043,94	RPPS PLANO PREVIDENCIÁRIO 22%	2.292.499,50	
	872	CONTRATAÇÃO TEMPORARIA	2.854.020,51	RPPS PLANO PREVIDENCIÁRIO 22% ADM GERAL	801,52	
	5	PENSÃO ALIMENTÍCIA TEMPORARIA	4.938,62	FINANPREV 22%	8.594,88	
				IPESSAÚDE	240.413,23	
				IPESSAÚDE ADM. GERAL	10.148,39	
				VALE TRANSPORTE	159.855,35	
				VALE TRANSPORTE ADM GERAL	5.792,25	
				INSS	860.783,34	
	3752	TOTAL	17.959.208,37	TOTAL	5.821.357,29	23.780.565,66
TOTAL GERAL DA UNIDADE	3.752		17.959.208,37		5.821.357,29	23.780.565,66
TOTAL PESSOAL DA SMS E SME	6.445		36.512.143,30		15.545.788,89	52.057.932,19
FOLHA ADM.DIRETA	9.144		51.544.057,66		29.719.060,72	81.263.118,38
ÓRGÃO	Ocor.	FOLHA	VALOR R\$	OBRIGAÇÕES PATRONAIS	VALOR	TOTAL
FUNCAJU	75	PROVENTOS	253.307,53	RPPS PLANO FINANCEIRO 22%	3.818,28	
	2	PENSÃO ALIMENTÍCIA	996,12	RPPS PLANO FINANCEIRO SUPLEMENTAR	88.603,20	
	11	ESTAGIÁRIOS	7.687,33	IPESSAÚDE	589,42	
				INSS	44.440,53	
				VALE TRANSPORTE	3.951,20	
	88	TOTAL	261.990,98	TOTAL	141.402,63	403.393,61
ÓRGÃO	Ocor.	FOLHA	VALOR R\$	OBRIGAÇÕES PATRONAIS	VALOR	TOTAL
FUNDAT	77	PROVENTOS	279.748,20	RPPS PLANO FINANCEIRO 22%	6.782,84	
	2	PENSÃO ALIMENTÍCIA	1.476,16	RPPS PLANO FINANCEIRO SUPLEMENTAR	157.395,80	
	13	ESTAGIÁRIOS	7.939,20	IPESSAÚDE	1.032,60	
	8	FUNDAT - PESSOAL A DISPOSIÇÃO	39.460,66	VALE TRANSPORTE	16.171,26	
				INSS	53.914,92	
	100	TOTAL	328.624,22	TOTAL	165.211,24	493.835,46
VALOR A TRASPORTAR	188		590.615,20		306.613,87	897.229,07



DEMONSTRATIVO DA FOLHA SINTÉTICA JULHO/2023
ADMINISTRAÇÃO DIRETA INDIRETA

ÓRGÃO	Ocor.	FOLHA	VALOR R\$	OBRIGAÇÕES PATRONAIS	VALOR	TOTAL
SMIT	65	PROVENTOS ADMINISTRATIVO	317.319,00	RPPS PLANO FINANCEIRO 22%	79.209,96	3.977.930,91
	1	PENSÃO ALIMENTÍCIA ADMINISTRATIVO	755,61	RPPS PLANO FINANCEIRO SUPLEMENTAR	1.838.067,16	
	230	PROVENTOS OPERACIONAL	1.471.734,77	RPPS PLANO PREVIDENCIÁRIO 22%	145.173,34	
	12	PENSÃO ALIMENTÍCIA OPERACIONAL	10.071,37	FINANPREV 22%	1.776,30	
	26	ESTAGIÁRIOS ADMINISTRATIVO	16.429,99	IPESSAÚDE	43.153,34	
	21	ESTAGIÁRIOS OPERACIONAL	13.598,66	INSS	40.641,41	
	355	TOTAL	1.829.909,40	TOTAL	2.148.021,51	
ÓRGÃO	Ocor.	FOLHA	VALOR R\$	OBRIGAÇÕES PATRONAIS	VALOR	TOTAL
EMSUB	715	PROVENTOS	2.067.556,66	RPPS PLANO FINANCEIRO 22%	11.072,74	3.068.226,84
	33	PENSÃO ALIMENTÍCIA	21.281,25	RPPS PLANO FINANCEIRO SUPLEMENTAR	256.942,95	
	15	ESTAGIÁRIOS	10.316,00	INSS	557.764,66	
				FGTS	37.725,20	
				FINANPREV 22%	4.551,52	
				IPESSAÚDE	14.762,34	
				VALE TRANSPORTE	86.253,52	
763	TOTAL	2.099.153,91	TOTAL	969.072,93		
ÓRGÃO	Ocor.	FOLHA	VALOR R\$	OBRIGAÇÕES PATRONAIS	VALOR	TOTAL
EMURB	138	PROVENTOS	1.091.431,86	INSS	331.353,39	2.444.135,36
	64	ESTAGIÁRIOS	42.135,43	IPESSAÚDE	8.590,65	
	125	CLT	759.119,71	FGTS MENSAL	124.837,76	
	18	PENSÃO ALIMENTÍCIA	30.984,46	VALE TRANSPORTE	16.553,45	
	7	A DISPOSICÃO	39.128,65			
	352	TOTAL	1.962.800,11	TOTAL	481.335,25	
FOLHA ADM.INDIRETA	1.658		6.482.478,62		3.905.043,56	10.387.522,18
TOTAL GERAL ADM. DIR E IND	10.802		58.026.536,28		33.624.104,28	91.650.640,56



DEMONSTRATIVO DA FOLHA SINTÉTICA JULHO/2023
ADMINISTRAÇÃO DIRETA INDIRETA

ÓRGÃO	Ocor.	FOLHA	VALOR R\$	OBRIGAÇÕES PATRONAIS	VALOR	TOTAL	
ARACAJU PREVIDÊNCIA FUNDO FINANCEIRO	2373	PROVENTOS INATIVOS DIVERSOS	9.648.582,26	IPESSAÚDE	238.063,23	26.732.091,72	
	1741	PROVENTOS INATIVOS MAGISTÉRIO	13.808.567,96	IPESSAÚDE	129.322,68		
	423	PROVENTOS INATIVOS SAÚDE	2.643.998,75	IPESSAÚDE	26.389,39		
	29	PROVENTOS INATIVOS SMTT	166.063,98	IPESSAÚDE	3.364,07		
	58	PENSÃO ALIMENTÍCIA - INAT. DIVERSOS	43.371,68				
	16	PENSÃO ALIMENTÍCIA - INAT. MAGISTÉRIO	18.044,68				
	4	PENSÃO ALIMENTÍCIA - INAT. SAÚDE	5.205,75				
	1	PENSÃO ALIMENTÍCIA - INAT. SMTT	1.117,29				
	4645	TOTAL	26.334.952,35	TOTAL	397.139,37		
	Ocor.	FOLHA	VALOR R\$	OBRIGAÇÕES PATRONAIS	VALOR		TOTAL
	652	PROVENTOS PENSÃO DIVERSOS	1.584.550,69	IPESSAÚDE	30.234,60		2.512.258,91
	121	PROVENTOS PENSÃO MAGISTÉRIO	693.582,35	IPESSAÚDE	4.596,00		
	61	PROVENTOS PENSÃO SAÚDE	173.176,48	IPESSAÚDE	2.712,82		
	7	PROVENTOS PENSÃO SMTT	22.530,04	IPESSAÚDE	307,82		
	2	PENSÃO ALIMENTÍCIA	568,11				
843	TOTAL	2.474.407,67	TOTAL	37.851,24			
Ocor.	FOLHA	VALOR R\$	OBRIGAÇÕES PATRONAIS	VALOR	TOTAL		
195	PROVENTOS INATIVOS CMA - FUNCIONARIOS	1.649.890,21	IPESSAÚDE	31.020,48	1.786.297,85		
14	PROVENTOS INATIVOS CMA- VEREADORES	94.686,49	IPESSAÚDE	0,00			
5	PENSÃO ALIMENTÍCIA	10.700,67					
214	TOTAL	1.755.277,37	TOTAL	31.020,48			
Ocor.	FOLHA	VALOR R\$	OBRIGAÇÕES PATRONAIS	VALOR	TOTAL		
17	PROVENTOS PENSÃO CMA VERAORES	106.720,69	IPESSAÚDE	452,27	219.685,88		
26	PROVENTOS PENSÃO CMA	112.965,19	IPESSAÚDE	2.534,36			
43	TOTAL	219.685,88	TOTAL	0,00			
RESUMO	5745		30.784.323,27		466.011,09	31.250.334,36	
PMA INATIVOS	4645		26.334.952,35		397.139,37	26.732.091,72	
PMA PENSÃO	843		2.474.407,67		37.851,24	2.512.258,91	
AJUPREV CMA INATIVOS	214		1.755.277,37		31.020,48	1.786.297,85	
AJUPREV CMA PENSÃO	43		219.685,88		0,00	219.685,88	
ÓRGÃO	Ocor.	FOLHA	VALOR R\$	OBRIGAÇÕES PATRONAIS	VALOR	TOTAL	
ARACAJU PREVIDÊNCIA FUNDO PREVIDENCIÁRIO	28	PROVENTOS INATIVOS CONS.MAGISTÉRIO	127.374,64	IPESSAÚDE	676,94	748.255,24	
	118	PROVENTOS INATIVOS CONS. SAÚDE	613.788,06	IPESSAÚDE	6.061,09		
	1	PENSÃO ALIMENTÍCIA	354,51				
	147	TOTAL	741.517,21	TOTAL	6.738,03		
	Ocor.	FOLHA	VALOR R\$	OBRIGAÇÕES PATRONAIS	VALOR		TOTAL
	10	PROVENTOS PENSÃO CONS.MAGISTÉRIO	17.294,68	IPESSAÚDE	224,15		141.312,05
58	PROVENTOS PENSÃO CONS. SAÚDE	115.547,41	IPESSAÚDE	1.417,14			
5	PROVENTOS PENSÃO CONS.DIVERSOS	8.469,96	IPESSAÚDE	303,35			
73	TOTAL	141.312,05	TOTAL	0,00			
RESUMO	220		882.829,26		6.738,03	889.567,29	
PMA INATIVOS	147		741.517,21		6.738,03	748.255,24	
PMA PENSÃO	73		141.312,05		0,00	141.312,05	
TOTAL GERAL PREVIDENCIA	5965		31.667.152,53		472.749,12	32.139.901,65	
ÓRGÃO	Ocor.	FOLHA	VALOR R\$	OBRIGAÇÕES PATRONAIS	VALOR	TOTAL	
ARACAJU PREVIDENCIA ÓRGÃO	15	PROVENTOS	83.606,30	RPPS PLANO FINANCEIRO 22%	1.169,20	132.601,51	
	7	ESTAGIÁRIOS	5.269,33	RPPS PLANO FINANCEIRO SUPLEMENTAR 166,96%	27.131,31		
				IPESSAÚDE	240,28		
				VALE TRANSPORTE	375,12		
				INSS	14.809,97		
22	TOTAL	88.875,63	TOTAL	43.725,88			
TOTAL GERAL PREVIDENCIA	5987		31.756.028,16		516.475,00	32.272.503,16	





DEMONSTRATIVO DA FOLHA SINTÉTICA JULHO/2023
ADMINISTRAÇÃO DIRETA INDIRETA

ESPECIFICAÇÃO	Ocor.	PROVENTOS	OBRIGAÇÕES	TOTAL
EXECUTIVO	16.789	89.782.564,44	34.140.579,28	123.923.143,72
DIRETA	9.144	51.544.057,66	29.719.060,72	81.263.118,38
INDIRETA	1.658	6.482.478,62	3.905.043,56	10.387.522,18
PREVIDÊNCIA	5.987	31.756.028,16	516.475,00	32.272.503,16
ESPECIFICAÇÃO	Ocor.	PROVENTOS	OBRIGAÇÕES	TOTAL
EXECUTIVO	100%	100%	100%	100%
DIRETA	54%	57%	87%	66%
INDIRETA	10%	7%	11%	8%
PREVIDÊNCIA	36%	35%	2%	26%

FONTE: SEMFAZ-COGEOF

EMIÇÃO:23/06/2023 17H09



ESTADO DE SERGIPE
PREFEITURA MUNICIPAL DE ARACAJU
Secretaria Municipal da Fazenda

COMPARATIVO DA FOLHA LÍQUIDA JULHO/2023 EM RELAÇÃO A JUNHO/2023 - MI R\$

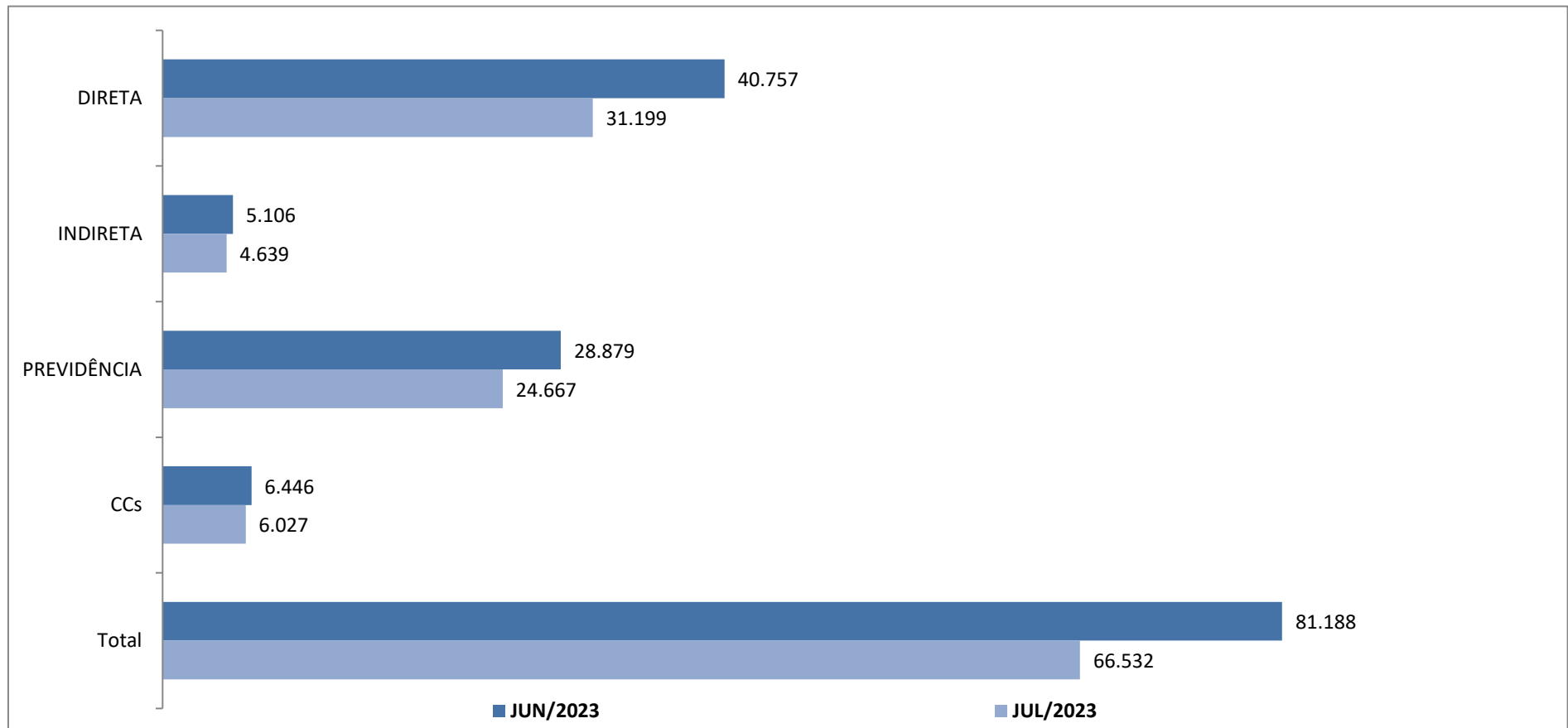

FONTE: SEMFAZ-COGOEUF

EMISSÃO: 25/07/2023 17H00





ESTADO DE SERGIPE
PREFEITURA MUNICIPAL DE ARACAJU

Secretaria Municipal da Fazenda

APURAÇÃO APORTE PLANO FINANCEIRO RPPS

1 - RPPS - RECEITA CONTRIBUIÇÃO - PLANO FINANCEIRO	VALOR R\$
1.1 - CONTRIBUIÇÃO PREVIDENCIÁRIA NORMAL	1.417.289,46
1.2 - CONTRIBUIÇÃO PREVIDENCIÁRIA SUPLEMENTAR	21.925.468,17
1.3 - OUTRAS RECEITAS	0,00
1.4 - SALDO EM CONTA CEF 059.006.491.0 30/06/23	0,00
TOTAL	23.342.757,63

2 - RPPS - DESPESAS PREVIDENCIÁRIAS PLANO FINANCEIRO	VALOR R\$
2.1 - ADMINISTRAÇÃO GERAL FOLHA LIQUIDA	11.135.777,62
2.2 - INATIVOS E PENSIONISTAS DO MAGISTÉRIO LIQUIDA	11.362.421,60
2.3 - INATIVOS E PENSIONAITAS CÂMARA	1.386.555,76
2.4 - ENCARGOS DA FOLHA	7.391.442,57
TOTAL	31.276.197,55

3 - RESULTADO	VALOR R\$
APORTE FINANCEIRO - FOLHA LIQUIDA	(511.997,35)
APORTE FINANCEIRO - ENCARGOS	(7.421.442,57)
TOTAL	(7.933.439,92)

FONTE: SEMFAZ-COGOEJF

EMIÇÃO:25/07/2023 17H00

NOTA: AS INFORMAÇÕES ESTÃO NO ANEXO 5 E 7



DEMONSTRATIO DAS RECEITAS E DESPESAS DO FUNDO FINANCEIRO PARA APURAÇÃO DO APORTE

APURAÇÃO	EXERCÍCIO/2023													
	JANEIRO	FEVEREIRO	MARÇO	ABRIL	MAIO	JUNHO	JULHO	AGOSTO	SETEMBRO	OUTUBRO	NOVEMBRO	13ª	DEZEMBRO	TOTAL
APORTE FUNDO FINANCEIRO														
TOTAL DAS CONTRIBUIÇÕES	23.074.774,26	22.863.196,29	22.945.954,48	22.667.174,17	22.821.339,45	28.166.021,57	23.746.949,06	0,00	0,00	0,00	0,00	0,00	0,00	166.285.406,28
CONTRIBUIÇÕES AJUPREVE/ORGÃO	62.831,69	68.816,27	66.739,81	66.739,81	67.467,78	69.771,36	28.885,11	0,00	0,00	0,00	0,00	0,00	0,00	431.220,83
CONTRIBUIÇÕES APOSENTADOS E PENSÕES	313.492,56	313.524,84	315.301,26	314.852,99	315.967,46	883.051,38	404.191,43	0,00	0,00	0,00	0,00	0,00	0,00	2.860.380,92
TOTAL DO RPPS EXCLUSIVE AJUPREV	22.698.450,01	22.480.855,18	22.563.913,41	22.285.581,37	22.437.904,21	27.213.198,83	23.313.872,52	0,00	0,00	0,00	0,00	0,00	0,00	162.993.770,53
TOTAL DAS DESPESAS	26.209.299,09	27.260.512,80	26.831.673,11	27.771.696,20	28.540.879,17	36.619.031,57	30.705.315,09	0,00	0,00	0,00	0,00	0,00	0,00	203.938.407,03
TOTAL DO APORTE	-3.510.849,08	-4.779.657,62	-4.267.759,70	-5.486.114,83	-6.102.974,96	-9.405.832,74	-7.391.442,57	0,00	0,00	0,00	0,00	0,00	0,00	-40.944.633,50
VALOR ACRESCIMENTO	0,00	1.268.808,54	-511.897,92	1.218.355,13	616.860,13	3.302.857,78	-2.014.390,24	0,00	0,00	0,00	0,00	0,00	0,00	3.886.593,42
% CRESCIMENTO	0,00%	36,14%	-10,71%	28,55%	11,24%	54,12%	-21,42%	-100,00%	#DIV/0!	#DIV/0!	#DIV/0!	#DIV/0!	#DIV/0!	#DIV/0!

FONTE: SEMFAZ-COGEF

EMISSÃO:25/07/2023 17H00

PÁGINA 012





CUSTO	BASE DE CALCULO	CONTRIBUIÇÕES				VALORES A DEDUZIR				TOTAL RECOLHER	VALOR DO REPASSE NO SISTEMA CONTABILIS	CONTA MOVIMENTO	
		VALOR EMPREGADO 20%	GILRAT 2,4812	INSS RETIDO	TOTAL	Sal. Família	Sal. Maternidade	Rest. INSS	TOTAL			DÉBITO C/C	CRÉDITO C/C
		EMPRESA + CLT	(A)	(B)	(C)	(D) = (A+B+C)	(E)	(F)	(G)				
CONTROLADORIA GERAL DO MUNICÍPIO	168.826,92	33.765,38	4.188,93	15.199,64	53.153,95	0,00	0,00	0,00	0,00	53.153,95	53.153,95	006.00000326.4	006.00000445.5
GABINETE DO PREFEITO	82.709,90	16.541,98	2.052,20	5.350,30	23.944,48	0,00	0,00	0,00	0,00	23.944,48	23.944,48	006.00000326.4	006.00000438.2
SECRETARIA MUN. DA DEFESA SOC.CIDADANIA GMA	43.502,65	8.700,53	1.079,39	4.039,61	13.819,53	0,00	0,00	0,00	0,00	13.819,53	13.819,53	006.00000326.4	006.00000475.7
PROCURADORIA GERAL DO MUNICÍPIO	286.735,03	57.347,01	7.114,47	25.243,49	89.704,97	0,00	9.289,97	0,00	9.289,97	80.415,00	80.415,00	006.00000326.4	006.00000445.7
SECRETARIA MUNICIPAL DA COMUNICAÇÃO SOCIAL	280.847,56	56.169,51	6.968,39	26.610,01	89.747,91	0,00	0,00	0,00	0,00	89.747,91	89.747,91	006.00000326.4	006.00000465.8
SECRETARIA MUNICIPAL DA DEFESA SOC.CIDADANIA	195.362,24	39.072,45	4.847,33	18.283,66	62.203,44	0,00	0,00	0,00	0,00	62.203,44	62.203,44	006.00000326.4	006.00000475.7
SECRETARIA MUNICIPAL DA EDUCAÇÃO FUNDEB	3.703.978,07	740.795,61	91.903,10	377.598,19	1.210.296,90	0,00	12.572,32	0,00	12.572,32	1.197.724,58	1.197.724,58	006.00000326.4	006.000672.00.4
SECRETARIA MUNICIPAL DA EDUCAÇÃO MDE	727.929,54	145.585,91	18.061,39	63.285,80	226.933,10	299,10	7.370,20	0,00	7.669,30	219.263,80	219.263,80	006.00000326.4	006.00000489.9
SECRETARIA MUNICIPAL DA FAMÍLIA E DA A. SOCIAL	1.139.259,28	227.851,86	28.267,30	99.114,13	355.233,29	2.991,00	3.503,34	0,00	6.494,34	348.738,95	348.738,95	006.00000326.4	006.00000475.7
SECRETARIA MUNICIPAL DA FAZENDA	365.596,94	73.119,39	9.071,19	33.961,50	116.152,08	0,00	4.756,42	0,00	4.756,42	111.395,66	111.395,66	006.00000326.4	006.00000495.8
SECRETARIA MUNICIPAL DO TURISMO	223.276,82	44.655,36	5.539,94	19.798,80	69.994,10	59,82	0,00	0,00	59,82	69.934,28	69.934,28	006.00000326.4	006.00000475.7
SECRETARIA MUNICIPAL DE INFRAESTRUTURA	224.633,03	44.926,61	5.573,59	20.453,45	70.953,65	0,00	0,00	0,00	0,00	70.953,65	70.953,65	006.00000326.4	006.00000485.0
SECRETARIA MUNICIPAL DA J. E DO ESPORTE E LAZER	228.857,04	45.771,41	5.678,40	20.747,55	72.197,36	0,00	0,00	0,00	0,00	72.197,36	72.197,36	006.00000326.4	006.00000475.7
SECRETARIA MUNICIPAL DA SAÚDE	3.919.987,83	783.997,57	97.262,74	369.614,75	1.250.875,06	3.708,84	16.768,13	0,00	20.476,97	1.230.398,09	1.230.398,09	006.00000326.4	006.00000495.8
SECRETARIA MUNICIPAL DE GOVERNO	467.136,43	93.427,29	11.590,59	42.542,92	147.560,80	0,00	0,00	0,00	0,00	147.560,80	147.560,80	006.00000326.4	006.00000438.2
SECRETARIA MUNICIPAL DO MEIO AMBIENTE	172.575,30	34.515,06	4.281,94	15.980,49	54.777,49	0,00	0,00	0,00	0,00	54.777,49	54.777,49	006.00000326.4	006.00000475.7
SECRETARIA MUN. DE PLANEJ., ORÇAMENTO E GESTÃO	724.013,74	144.802,75	17.964,23	66.018,47	228.785,45	59,82	0,00	0,00	59,82	228.725,63	228.725,63	006.00000326.4	006.00000465.8
SECRETARIA MUN. DESENVOL. ECONÔMICO E INOVAÇÃO	60.713,22	12.142,64	1.506,42	4.498,60	18.147,66	0,00	0,00	0,00	0,00	18.147,66	18.147,66	006.00000326.4	006.00000475.7
TOTAL	13.015.941,54	2.603.188,32	322.951,54	1.228.341,36	4.154.481,22	7.118,58	54.260,38	0,00	61.378,96	4.093.102,26	4.093.102,26	DATA DEBITO	20/04/2023
FONTE: SEPLOG / SEMFAZ / COGEOF EMISSÃO 28/07/23 16h057	MENSAL			0,00	0,00	OBS: Nas Obrigações Patronais, deverá ser feita as deduções do Salário Família ,Salário Maternidade e Rest. INSS', ou seja o pedido de repasse deve ser feito pelo valor líquido							
	TEMPORARIA			0,00									

Assinado por [nome] em [data] no [local]. Para verificar a validade das assinaturas, acesse o link: https://www.aracaju.se.gov.br/portal/verificador-assinaturas/





ESTADO DE SERGIPE
PREFEITURA MUNICIPAL DE ARACAJU

Secretaria Municipal da Fazenda

CONTROLE APURAÇÃO BASE DO RELATÓRIO DA SEPLOG E-SOCIAL

DESCRIÇÃO	INSS : CP - SEGURADO	INSS : CP -PATRONAL	INSS : CP -PATRONAL - GILRAT	TOTAL INSS FOLHA	%
RETIDO FUNDEB	377.598,19	728.223,29	91.903,10	1.197.724,58	29,26%
RETIDO MDE	63.285,80	137.916,61	18.061,39	219.263,80	5,48%
RETIDO SAUDE	369.614,75	763.520,60	97.262,74	1.230.398,09	30,06%
RETIDO TESOIRO	417.842,62	912.148,86	115.724,31	1.445.715,79	35,92%
TOTAL	1.228.341,36	2.541.809,36	322.951,54	4.093.102,26	100,00%

CONTROLE EMISSÃO DE DARF – FOLHA DE PAGAMENTO

DESCRIÇÃO	INSS : CP - SEGURADO	INSS : CP -PATRONAL	INSS : CP -PATRONAL - GILRAT	TOTAL INSS FOLHA	%
RETIDO FUNDEB	0,00	0,00	0,00	0,00	#DIV/0!
RETIDO MDE	0,00	0,00	0,00	0,00	#DIV/0!
RETIDO SAUDE	0,00	0,00	0,00	0,00	#DIV/0!
RETIDO TESOIRO	0,00	0,00	0,00	0,00	#DIV/0!
TOTAL	0,00	0,00	0,00	0,00	#DIV/0!

RESULTADO ENCONTRADO ENTRE CONTROLE BASE DE APURAÇÃO MENOS CONTROLE EMISSÃO DE DARF- FOLHA DE PAGAMENTO

DESCRIÇÃO	INSS : CP - SEGURADO	INSS : CP -PATRONAL	INSS : CP -PATRONAL - GILRAT	TOTAL INSS FOLHA	%
RETIDO FUNDEB	377.598,19	728.223,29	91.903,10	1.197.724,58	29,26%
RETIDO MDE	63.285,80	137.916,61	18.061,39	219.263,80	5,48%
RETIDO SAUDE	369.614,75	763.520,60	97.262,74	1.230.398,09	30,06%
RETIDO TESOIRO	417.842,62	912.148,86	115.724,31	1.445.715,79	35,92%
TOTAL	1.228.341,36	2.541.809,36	322.951,54	4.093.102,26	100,00%

OBSERVAÇÃO:





13.28.780/0001-00

Gestão de Recursos Humanos
Secretaria Municipal do Planejamento, Orçamento e Gestão

Base de Cálculo INSS -01/07/2023 - Mensal

19:22:07

1

24/07/2023

Ccusto	Base Adm Direta	Base Calc CT	Base Calc Emp CT	Valor Emp (20%)	GIRat (2,4812%)	INSS Retido	Sal. Família (105,158)	Maternidade	Rest. INSS
Controladoria Geral do Município	R\$ 168.826,92	R\$ 0,00	R\$ 168.826,92	R\$ 33.765,38	R\$ 4.188,93	R\$ 15.199,64	R\$ 0,00	R\$ 0,00	R\$ 0,00
Gabinete do Prefeito	R\$ 82.709,90	R\$ 0,00	R\$ 82.709,90	R\$ 16.541,98	R\$ 2.052,20	R\$ 5.350,30	R\$ 0,00	R\$ 0,00	R\$ 0,00
Guarda Municipal de Aracaju	R\$ 43.502,65	R\$ 0,00	R\$ 43.502,65	R\$ 8.700,53	R\$ 1.079,39	R\$ 4.039,61	R\$ 0,00	R\$ 0,00	R\$ 0,00
Procuradoria Geral do Município	R\$ 286.735,03	R\$ 0,00	R\$ 286.735,03	R\$ 57.347,01	R\$ 7.114,47	R\$ 25.243,49	R\$ 0,00	R\$ 9.289,97	R\$ 0,00
Secretaria Municipal da Comunicação Social	R\$ 280.847,56	R\$ 0,00	R\$ 280.847,56	R\$ 56.169,51	R\$ 6.968,39	R\$ 26.610,01	R\$ 0,00	R\$ 0,00	R\$ 0,00
Secretaria Municipal da Defesa Social e da Cidadania	R\$ 195.362,24	R\$ 0,00	R\$ 195.362,24	R\$ 39.072,45	R\$ 4.847,33	R\$ 18.283,66	R\$ 0,00	R\$ 0,00	R\$ 0,00
Secretaria Municipal da Educação - Básica FUNDEB	R\$ 292.826,23	R\$ 3.411.151,84	R\$ 3.703.978,07	R\$ 740.795,61	R\$ 91.903,10	R\$ 377.598,19	R\$ 0,00	R\$ 12.572,32	R\$ 0,00
Secretaria Municipal da Educação - MDE	R\$ 727.929,54	R\$ 0,00	R\$ 727.929,54	R\$ 145.585,91	R\$ 18.061,39	R\$ 63.285,80	R\$ 299,10	R\$ 7.370,20	R\$ 0,00
Secretaria Municipal da Família e da Assistência Social	R\$ 964.794,57	R\$ 174.464,71	R\$ 1.139.259,28	R\$ 227.851,86	R\$ 28.267,30	R\$ 99.114,13	R\$ 2.991,00	R\$ 3.503,34	R\$ 0,00
Secretaria Municipal da Fazenda	R\$ 365.596,94	R\$ 0,00	R\$ 365.596,94	R\$ 73.119,39	R\$ 9.071,19	R\$ 33.961,50	R\$ 0,00	R\$ 4.756,42	R\$ 0,00
Secretaria Municipal da Infraestrutura	R\$ 224.633,03	R\$ 0,00	R\$ 224.633,03	R\$ 44.926,61	R\$ 5.573,59	R\$ 20.453,45	R\$ 0,00	R\$ 0,00	R\$ 0,00
Secretaria Municipal da Juventude e do Esporte	R\$ 228.857,04	R\$ 0,00	R\$ 228.857,04	R\$ 45.771,41	R\$ 5.678,40	R\$ 20.747,55	R\$ 0,00	R\$ 0,00	R\$ 0,00
Secretaria Municipal da Saúde	R\$ 1.304.988,24	R\$ 2.614.999,59	R\$ 3.919.987,83	R\$ 783.997,57	R\$ 97.262,74	R\$ 369.614,75	R\$ 3.708,84	R\$ 16.768,13	R\$ 0,00
Secretaria Municipal de Governo	R\$ 467.136,43	R\$ 0,00	R\$ 467.136,43	R\$ 93.427,29	R\$ 11.590,59	R\$ 42.542,92	R\$ 0,00	R\$ 0,00	R\$ 0,00
Secretaria Municipal do Desenvolvimento Econômico e	R\$ 60.713,22	R\$ 0,00	R\$ 60.713,22	R\$ 12.142,64	R\$ 1.506,42	R\$ 4.498,60	R\$ 0,00	R\$ 0,00	R\$ 0,00
Secretaria Municipal do Meio Ambiente	R\$ 172.575,30	R\$ 0,00	R\$ 172.575,30	R\$ 34.515,06	R\$ 4.281,94	R\$ 15.980,49	R\$ 0,00	R\$ 0,00	R\$ 0,00
Secretaria Municipal do Planejamento Orçamento e	R\$ 724.013,74	R\$ 0,00	R\$ 724.013,74	R\$ 144.802,75	R\$ 17.964,23	R\$ 66.018,47	R\$ 59,82	R\$ 0,00	R\$ 0,00
Secretaria Municipal do Turismo	R\$ 223.276,82	R\$ 0,00	R\$ 223.276,82	R\$ 44.655,36	R\$ 5.539,94	R\$ 19.798,80	R\$ 59,82	R\$ 0,00	R\$ 0,00
Total Diretas	R\$ 4.489.581,39	R\$ 174.464,71	R\$ 4.664.046,10	R\$ 932.809,22	R\$ 115.724,31	R\$ 417.842,62	R\$ 3.110,64	R\$ 17.549,73	R\$ 0,00
Total Diretas Vinculadas	R\$ 2.325.744,01	R\$ 6.026.151,43	R\$ 8.351.895,44	R\$ 1.670.379,09	R\$ 207.227,23	R\$ 810.498,74	R\$ 4.007,94	R\$ 36.710,65	R\$ 0,00
Total	R\$ 6.815.325,40	R\$ 6.200.616,14	R\$ 13.015.941,54	R\$ 2.603.188,31	R\$ 322.951,54	R\$ 1.228.341,36	R\$ 7.118,58	R\$ 54.260,38	R\$ 0,00



RELAÇÃO DE LICENÇAS - Período de 01 Julho 2023

Matrícula	Servidor	Período	Ocorrências	Vínculo	Ccusto	Valor
434502	ADIVANIA DE MEDEIROS SANTOS	30/04/2023 à 28/10/2023	180 dias - CID:O82	P. Serviço/ Contemporario	Secretaria Municipal da Saúde	R\$ 1454.30
434106	ADRIANA DOS SANTOS JESUS	10/05/2023 à 05/11/2023	180 dias - CID:O60	P. Serviço/ Contemporario	Secretaria Municipal da Educação - Básica FUNDEB	R\$ 3373.06
434425	ANA CAROLINA TEIXEIRA SOUZA	03/05/2023 à 29/10/2023	180 dias - CID:O60	Cargo em Comissão	Procuradoria Geral do Município	R\$ 9289.97
435409	APARECIDA SILVA DE JESUS OLIVEIRA	19/06/2023 à 15/12/2023	180 dias - CID:O82	P. Serviço/ Contemporario	Secretaria Municipal da Educação - Básica FUNDEB	R\$ 6132.84
435100	DANIELLE SANTOS SILVA	24/04/2023 à 20/10/2023	180 dias - CID:O80	P. Serviço/ Contemporario	Secretaria Municipal da Saúde	R\$ 1553.42
6274	JESSICA OLIVEIRA DE ANDRADE MELO	03/04/2023 à 29/09/2023	180 dias - CID:Z34	Cargo em Comissão	Empresa Municipal de Serviços Urbanos - EMSURB	R\$ 3503.33
429400	JULYANNA LEITE SOUZA SANTOS	19/06/2023 à 15/12/2023	180 dias - CID:O82	Cargo em Comissão	Secretaria Municipal da Saúde	R\$ 2726.84
433119	LILIANE RIBEIRO SOUZA	12/06/2023 à 08/12/2023	180 dias - CID:O82.0	P. Serviço/ Contemporario	Secretaria Municipal da Saúde	R\$ 2475.37
432906	LUCIMA SOARES LIMA	06/04/2023 à 02/10/2023	180 dias - CID:O60	P. Serviço/ Contemporario	Secretaria Municipal da Educação - Básica FUNDEB	R\$ 3066.42
7363	NAILZA BOMFIM DOS SANTOS	08/04/2023 à 04/10/2023	180 dias - CID:O60	Cargo em Comissão	Empresa Municipal de Serviços Urbanos - EMSURB	R\$ 1424.62
430553	RAPHAELA DIAS DE REZENDE	05/05/2023 à 31/10/2023	180 dias - CID:Z34	Cargo em Comissão	Secretaria Municipal da Família e da Assistência Social	R\$ 3503.34
434388	ROBERTA SILVEIRA TRINDADE	10/04/2023 à 06/10/2023	180 dias - CID:O60	P. Serviço/ Contemporario	Secretaria Municipal da Saúde	R\$ 7219.15
433966	SUZANA RODRIGUES DOS SANTOS	11/07/2023 à 06/01/2024	180 dias - CID:Z34	P. Serviço/ Contemporario	Secretaria Municipal da Saúde	R\$ 1339.05
428458	TINAYSA SILVA FREITAS	12/07/2023 à 07/01/2024	180 dias - CID:Z34	Cargo em Comissão	Secretaria Municipal da Fazenda	R\$ 4756.42
432573	WENIA REBEKA PEREIRA BATISTA	04/04/2023 à 30/09/2023	180 dias - CID:O82	Cargo em Comissão	Secretaria Municipal da Educação - MDE	R\$ 1424.62
433650	ZENADJA MARCELLE SANTOS MENEZES	24/08/2023 à 20/12/2023	180 dias - CID:O82	Cargo em Comissão	Secretaria Municipal da Educação - MDE	R\$ 5945.58



13.28.780/0001-00

Gestão de Recursos Humanos
Secretaria Municipal do Planejamento, Orçamento e Gestão
Pagamento do INSS -01/07/2023

19:20:33

1

24/07/2023

INSS Geral	
Empregado	R\$ 1.228.341,36
Empregador	R\$ 2.733.347,72
Maternidade/Sal.Familia	R\$ 61.378,96
Restituição de INSS	R\$ 0,00
Total	R\$ 3.900.310,12

Saúde	
Empregado	R\$ 369.614,75
Empregador	R\$ 823.197,44
Total	R\$ 1.192.812,19

Educação	
Empregado	R\$ 63.285,80
Empregador	R\$ 152.865,20
Total	R\$ 216.151,00

Educação Básica	
Empregado	R\$ 377.598,19
Empregador	R\$ 777.835,39
Total	R\$ 1.155.433,58

Demais Secretarias - ADM	
Empregado	R\$ 417.842,62
Empregador	R\$ 918.070,72
Total	R\$ 1.335.913,34



ESTADO DE SERGIPE
PREFEITURA MUNICIPAL DE ARACAJU
Secretaria Municipal da Fazenda

DEMONSTRATIVO DO IPESAÚDE POR SECRETARIA RELATIVO AO MÊS DE JULHO/2023

FONTE: SEPLOG

	IPESAÚDE - SE Coparticipação	IPESAÚDE - SE Dependentes	IPESAÚDE - SE Titular	IPESAÚDE Dependente-REQUISITADO	Patronal - IPESAÚDE	Total
Ajuprev - Aracaju Previdencia	0,00	0,00	385,60	0,00	240,28	625,88
Ajuprev - Inativos Concursados - Magistério	0,00	387,60	678,94	0,00	678,94	1.721,48
Ajuprev - Inativos Concursados - Saúde	0,00	5.581,84	6.716,99	0,00	6.061,09	18.338,92
Ajuprev - Inativos Câmara - Funcionários	0,00	14.286,96	31.020,48	0,00	31.020,48	76.327,92
Ajuprev - Pensão Falecimento Conc - Diversos	0,00	342,80	303,35	0,00	303,35	949,50
Ajuprev - Pensão Falecimento Conc - Magistério	0,00	251,51	224,15	0,00	224,15	699,81
Ajuprev - Pensão Falecimento Conc - Saúde	0,00	914,73	1.417,14	0,00	1.417,14	3.749,01
Ajuprev - Pensões por Falecimento Câmara	0,00	985,25	2.534,36	0,00	2.534,36	6.033,97
Ajuprev - Pensões por Falecimento Câmara - Vereadores	0,00	0,00	452,27	0,00	452,27	904,54
Controladoria Geral do Município	0,00	0,00	1.518,31	0,00	0,00	1.518,31
Empresa Municipal de Serviços Urbanos - Pessoal a Disp.	0,00	8.448,52	11.892,40	0,00	11.892,40	32.233,32
Empresa Municipal de Serviços Urbanos - EMSURB	0,00	8.422,84	23.393,75	0,00	14.762,34	46.578,93
Empresa Municipal de Urbanização - Pessoal a Disp.	0,00	7.726,55	7.965,77	0,00	7.965,77	23.658,09
Funcaju - Fundação Cultural Cidade de Aracaju	0,00	718,23	2.748,53	0,00	589,42	4.056,18
Fundat - Fundação Municipal de Formação para o Trabalho	0,00	0,00	1.572,24	0,00	0,00	1.572,24
Fundação Cultural Cidade de Aracaju - Pessoal a Disp.	0,00	0,00	175,70	0,00	175,70	351,40



ESTADO DE SERGIPE
PREFEITURA MUNICIPAL DE ARACAJU
Secretaria Municipal da Fazenda

DEMONSTRATIVO DO IPESAÚDE POR SECRETARIA RELATIVO AO MÊS DE JULHO/2023

FONTE: SEPLOG

	IPESAÚDE - SE Coparticipação	IPESAÚDE - SE Dependentes	IPESAÚDE - SE Titular	IPESAÚDE Dependente-REQUISITADO	Patronal - IPESAÚDE	Total
Fundação Municipal de Formação para o Trabalho - Pessoal a Disp.	0,00	267,54	1.032,60	0,00	1.032,60	2.332,74
Gabinete do Prefeito	0,00	434,86	1.508,41	0,00	329,72	2.272,99
Guarda Municipal de Aracaju	0,00	86.760,99	98.679,79	0,00	98.097,01	283.537,79
PMA/Ajuprev-Inativos-Diversos	0,00	146.376,67	241.982,86	0,00	238.063,23	625.422,76
PMA/Ajuprev-Inativos-Magistério	97,57	65.230,40	129.322,58	0,00	129.322,58	323.973,13
PMA/Ajuprev-Inativos-Saúde	0,00	12.626,76	26.389,39	0,00	26.389,39	65.405,54
PMA/Ajuprev-Inativos-Smtt	0,00	3.156,90	3.364,07	0,00	3.364,07	9.885,04
PMA/Ajuprev-Pensão por Falecimento-Diversos	0,00	10.208,64	30.234,60	0,00	30.234,60	70.677,84
PMA/Ajuprev-Pensão por Falecimento-Magistério	0,00	2.144,51	4.596,00	0,00	4.596,00	11.336,51
PMA/Ajuprev-Pensão por Falecimento-SMTT	0,00	582,78	307,82	0,00	307,82	1.198,42
PMA/Ajuprev-Pensão por Falecimento-Saúde	0,00	367,55	2.712,82	0,00	2.712,82	5.793,19
Procuradoria Geral do Município	0,00	346,99	4.445,62	0,00	1.819,22	6.611,83
SMTT- Administrativo	0,00	1.929,59	5.062,51	0,00	2.830,52	9.822,62
SMTT- DPS/DTP/DT- Operacional	0,00	34.904,12	41.353,89	0,00	40.322,82	116.580,83
Secretaria Municipal da Comunicação Social	0,00	1.247,21	1.731,19	0,00	511,83	3.490,23
Secretaria Municipal da Defesa Social e da Cidadania	0,00	965,67	3.086,81	0,00	1.107,21	5.159,69
Secretaria Municipal da Educação - Adm Geral	0,00	15.268,29	21.837,20	0,00	21.837,20	58.942,69
Secretaria Municipal da Educação - Básica FUNDEB	0,00	112.098,19	165.403,88	0,00	150.712,37	428.214,44
Secretaria Municipal da Educação - MDE	0,00	7.998,94	18.898,72	207,86	11.543,87	38.649,39
Secretaria Municipal da Família e da Assist. Social - Conselhos Tutelares	0,00	562,96	178,82	0,00	0,00	741,78
Secretaria Municipal da Família e da Assistência Social	0,00	31.439,89	47.433,11	0,00	38.987,85	117.860,85



DEMONSTRATIVO DO IPESAÚDE POR SECRETARIA RELATIVO AO MÊS DE JULHO/2023

FONTE: SEPLOG

	IPESAÚDE - SE Coparticipação	IPESAÚDE - SE Dependentes	IPESAÚDE - SE Titular	IPESAÚDE Dependente- REQUISITADO	Patronal - IPESAÚDE	Total
Secretaria Municipal da Fazenda	0,00	1.930,20	7.862,74	0,00	3.194,74	12.987,68
Secretaria Municipal da Infraestrutura	0,00	391,20	1.240,67	0,00	0,00	1.631,87
Secretaria Municipal da Juventude e do Esporte	0,00	1.114,79	2.834,82	0,00	966,17	4.915,78
Secretaria Municipal da Saúde	98,56	205.871,81	255.770,01	36,08	240.413,23	702.189,69
Secretaria Municipal da Saúde - Adm Geral	0,00	9.303,83	10.148,39	0,00	10.148,39	29.600,61
Secretaria Municipal de Governo	0,00	676,70	3.623,58	0,00	422,57	4.722,85
Secretaria Municipal do Meio Ambiente	0,00	5.228,92	7.604,97	0,00	6.663,12	19.497,01
Secretaria Municipal do Planejamento Orçamento e Gestão	0,00	3.784,51	9.167,51	0,00	4.036,41	16.988,43
Secretaria Municipal do Turismo	0,00	318,57	1.137,89	0,00	0,00	1.456,46
Total	198,13	810.546,61	1.241.950,25	243,04	1.148.283,05	3.201.219,98



ESTADO DE SERGIPE
PREFEITURA MUNICIPAL DE ARACAJU
Secretaria Municipal da Fazenda

DEMONSTRATIVO DO FINANPREVI, IPREM, FUNPRE-RC E FUNPREV-BA POR SECRETARIA REALTIVO AO MÊS DE JULHO/2023

FONTE: SEPLOG

CONTRIBUIÇÃO SERVIDORES - ADM. DIRETA	511 - RPPS/Finanprev	RECIPREV	Inst. Prev. Munic./SP- IPREM	FUNPREV-RC	FUNPREV-BA	IPREV-SE	Total
Controladoria Geral do Município	284,61	0,00	0,00	0,00	0,00	0,00	284,61
Procuradoria Geral do Município	888,15	0,00	0,00	0,00	0,00	0,00	888,15
Secretaria Municipal da Defesa Social e da Cidadania	0,00	244,66	1.342,73	0,00	0,00	0,00	1.587,39
Secretaria Municipal da Educação - MDE	10.651,47	0,00	810,45	257,59	0,00	0,00	11.719,51
Secretaria Municipal da Fazenda	661,77	0,00	0,00	0,00	267,29	0,00	929,06
Secretaria Municipal da Saúde	3.780,13	0,00	0,00	0,00	0,00	517,31	4.297,44
Secretaria Municipal de Governo	2.183,17	0,00	0,00	0,00	0,00	0,00	2.183,17
TOTAL	18.449,30	244,66	2.153,18	257,59	267,29	517,31	21.889,33

CONTRIBUIÇÃO SERVIDORES - ADM. INDIRETA	511 - RPPS/Finanprev	Total
Empresa Municipal de Serviços Urbanos - EMSURB	2.275,76	2.275,76
SMTT- Administrativo	888,15	888,15
TOTAL	3.163,91	3.163,91

TOTAL GERAL SERVIDORES	511 - RPPS/Finanprev	RECIPREV	Inst. Prev. Munic./SP- IPREM	FUNPREV-RC	FUNPREV-BA	IPREV-SE	Total
TOTAL	21.613,21	244,66	2.153,18	257,59	267,29	517,31	25.053,24



ESTADO DE SERGIPE
PREFEITURA MUNICIPAL DE ARACAJU
Secretaria Municipal da Fazenda

DEMONSTRATIVO DO FINANPREVI, IPREM, FUNPRE-RC E FUNPREV-BA POR SECRETARIA REALTIVO AO MÊS DE JULHO/2023
FONTE: SEPLOG

CONTRIBUIÇÃO PATRONAL - ADM. DIRETA	511 - RPPS/Finanprev	RECIPREV	Inst. Prev. Munic./SP-IPREM	FUNPREV-RC	FUNPREV-BA	IPREV-SE	Total
Controladoria Geral do Município	569,22	0,00	0,00	0,00	0,00	0,00	569,22
Procuradoria Geral do Município	1.776,30	0,00	0,00	0,00	0,00	0,00	1.776,30
Secretaria Municipal da Defesa Social e da	0,00	489,32	2.685,46	0,00	0,00	0,00	3.174,78
Secretaria Municipal da Educação - MDE	21.302,94	0,00	1.620,90	331,19	0,00	0,00	23.255,02
Secretaria Municipal da Fazenda	1.323,54	0,00	0,00	0,00	458,21	0,00	1.781,75
Secretaria Municipal da Saúde	7.560,26	0,00	0,00	0,00	0,00	1.034,62	8.594,88
Secretaria Municipal de Governo	4.366,34	0,00	0,00	0,00	0,00	0,00	4.366,34
TOTAL	36.898,60	489,32	4.306,36	331,19	458,21	1.034,62	43.518,29

CONTRIBUIÇÃO PATRONAL - ADM. INDIRETA	511 - RPPS/Finanprev	Total
Empresa Municipal de Serviços Urbanos -	4.551,52	4.551,52
SMTT- Administrativo	1.776,30	1.776,30
TOTAL	6.327,82	6.327,82

TOTAL GERAL PATRONAL	511 - RPPS/Finanprev	RECIPREV	Inst. Prev. Munic./SP-IPREM	FUNPREV-RC	FUNPREV-BA	IPREV-SE	Total
TOTAL	43.226,42	489,32	4.306,36	331,19	458,21	1.034,62	49.846,12

EMISSÃO:25/07/2023 16H57



ÓRGÃOS	VALOR R\$	TOTAL
GP	17.779,39	17.779,39
SEGOV	62.961,82	62.961,82
PGM	299.384,52	299.384,52
CGM	17.096,47	17.096,47
SECOM	29.257,29	29.257,29
SEMFAS	162.764,79	162.764,79
SEMFAS CONS. TUTELARES	515,16	515,16
SEMFAS TEMPORARIA	1.986,58	1.986,58
SEMPAZ	361.317,17	361.317,17
SEJESP	20.959,33	20.959,33
SEMA	25.052,19	25.052,19
SETUR	26.461,64	26.461,64
SEMINFRA	23.161,43	23.161,43
EMSURB PESSOAL A DISPOSIÇÃO	33.538,10	33.538,10
EMURB PESSOAL A DISPOSIÇÃO	12.299,94	12.299,94
SEMDEI	6.653,99	6.653,99
SEMDEC	32.015,33	32.015,33
SEMDEC GMA	295.656,45	295.656,45
SEPLOG	95.547,38	95.547,38
TOTAL ADM DIRETA	1.524.408,97	1.524.408,97
SEMED MDE	239.025,67	239.025,67
SEMED ADM. GERAL	21.133,47	21.133,47
FUNDEB	1.728.599,04	1.728.599,04
FUNDEB TEMPORARIA	247.202,03	247.202,03
TOTAL FOLHA SEMED	2.235.960,21	2.235.960,21
SMS	1.333.297,97	1.333.297,97
SMS ADM. GERAL	15.404,40	15.404,40
SMS TEMPORÁRIA	168.013,54	168.013,54
TOTAL FOLHA SMS	1.516.715,91	1.516.715,91
FUNCAJU	18.097,71	18.097,71
FUNDAT	22.054,34	22.054,34
FUNDAT PESSOAL A DISPOSIÇÃO SEMFAS	2.306,49	2.306,49
EMURB	217.821,92	217.821,92
EMSURB	57.274,80	57.274,80
SMTT- Administrativo	29.855,82	29.855,82
SMTT Operacional	140.193,82	140.193,82
TOTAL ADM INDIRETA	487.604,90	487.604,90
AJUPREV - ÓRGÃO	10.295,41	10.295,41
PMA/AJUPREV- INATIVOS-DIVERSOS	634.626,51	634.626,51
PMA/AJUPREV- INATIVOS-MAHISTÉRIO	1.081.829,81	1.081.829,81
PMA/AJUPREV- INATIVOS-SAÚDE	237.505,06	237.505,06
PMA/AJUPREV- INATIVOS-SMTT	6.545,54	6.545,54
PMA/AJUPREV- PENSÃO POR FALECIMENTO - DIVERSOS	54.972,24	54.972,24
PMA/AJUPREV- PENSÃO POR FALECIMENTO - MAGISTÉRIO	31.321,24	31.321,24
PMA/AJUPREV- PENSÃO POR FALECIMENTO - SAÚDE	8.896,65	8.896,65
PMA/AJUPREV- PENSÃO POR FALECIMENTO -SMTT	750,54	750,54
AJUPREV- INATIVOS CÂMARA - FUNCIONARIOS	173.528,68	173.528,68
AJUPREV- INATIVOS CÂMARA - VEREADORES	6.557,14	6.557,14
AJUPREV- PENSÕES POR FALECIMENTO CÂMARA	6.252,65	6.252,65
AJUPREV- PENSÕES POR CÂMARA - VEREADORES	9.992,24	9.992,24
AJUPREV-INATIVOS CONCURSADOS - MAGISTÉRIO	6.408,19	6.408,19
AJUPREV-INATIVOS CONCURSADOS - SAÚDE	55.480,68	55.480,68
AJUPREV-PENSÃO FALECIMENTO CONCURSADOS DIVERSOS	115,83	115,83
AJUPREV-PENSÃO FALECIMENTO CONCURSADOS- MAGISTÉRIO	18,80	3,60
AJUPREV-PENSÃO FALECIMENTO CONCURSADOS- SAÚDE	2.525,77	2.525,77
TOTAL AJUPREVID	2.327.622,98	2.327.607,78
TOTAL GERAL	8.092.312,97	8.092.297,77



13.28.780/0001-00

Gestão de Recursos Humanos
Secretaria Municipal do Planejamento, Orçamento e Gestão
Vale Transporte -01/07/2023

19:26:22

1

24/07/2023

Ccusto	Secretaria	Valor Descontado	Número de Fichas	Valor Fichas	Patronal
8	Ajuprev - Aracaju Previdencia	R\$ 38,88	92	R\$ 414,00	R\$ 375,12
9	Controladoria Geral do Município	R\$ 375,96	506	R\$ 2.277,00	R\$ 1.901,04
45	Empresa Municipal de Serviços Urbanos - EMSURB	R\$ 14.141,48	22310	R\$ 100.395,00	R\$ 86.253,52
12	Empresa Municipal de Serviços Urbanos - Pessoal a Disp.	R\$ 5.080,77	5060	R\$ 22.770,00	R\$ 17.689,23
18	Funcaju - Fundação Cultural Cidade de Aracaju	R\$ 1.016,80	1104	R\$ 4.968,00	R\$ 3.951,20
17	Fundação Municipal de Formação para o Trabalho - Pessoal a Disp.	R\$ 484,31	230	R\$ 1.035,00	R\$ 550,69
55	Fundat - Fundação Municipal de Formação para o Trabalho	R\$ 1.767,43	3864	R\$ 17.388,00	R\$ 15.620,57
1	Gabinete do Prefeito	R\$ 436,23	506	R\$ 2.277,00	R\$ 1.840,77
4	Procuradoria Geral do Município	R\$ 780,75	1104	R\$ 4.968,00	R\$ 4.187,25
10	Secretaria Municipal da Comunicação Social	R\$ 199,72	276	R\$ 1.242,00	R\$ 1.042,28
33	Secretaria Municipal da Defesa Social e da Cidadania	R\$ 492,18	506	R\$ 2.277,00	R\$ 1.784,82
47	Secretaria Municipal da Educação - Adm Geral	R\$ 6.227,92	3496	R\$ 15.732,00	R\$ 9.504,08
22	Secretaria Municipal da Educação - Básica FUNDEB	R\$ 15.640,79	5198	R\$ 23.391,00	R\$ 7.750,21
21	Secretaria Municipal da Educação - MDE	R\$ 2.471,04	4876	R\$ 21.942,00	R\$ 19.470,96
3	Secretaria Municipal da Família e da Assistência Social	R\$ 15.632,90	18262	R\$ 82.179,00	R\$ 66.546,10
6	Secretaria Municipal da Fazenda	R\$ 2.635,12	3864	R\$ 17.388,00	R\$ 14.752,88
34	Secretaria Municipal da Infraestrutura	R\$ 554,85	782	R\$ 3.519,00	R\$ 2.964,15
24	Secretaria Municipal da Juventude e do Esporte	R\$ 467,62	598	R\$ 2.691,00	R\$ 2.223,38
40	Secretaria Municipal da Saúde	R\$ 61.427,65	49174	R\$ 221.283,00	R\$ 159.855,35
46	Secretaria Municipal da Saúde - Adm Geral	R\$ 2.487,75	1840	R\$ 8.280,00	R\$ 5.792,25
2	Secretaria Municipal de Governo	R\$ 1.501,89	1702	R\$ 7.659,00	R\$ 6.157,11
36	Secretaria Municipal do Meio Ambiente	R\$ 584,84	782	R\$ 3.519,00	R\$ 2.934,16
11	Secretaria Municipal do Planejamento Orçamento e Gestão	R\$ 2.172,79	3680	R\$ 16.560,00	R\$ 14.387,21
37	Secretaria Municipal do Turismo	R\$ 516,16	1196	R\$ 5.382,00	R\$ 4.865,84
TOTAL		R\$ 137.135,83	131008	R\$ 589.536,00	R\$ 452.400,17

EMISSÃO:25/07/2023 16H57



ESTADO DE SERGIPE
PREFEITURA MUNICIPAL DE ARACAJU

Secretaria Municipal da Fazenda

DEMONSTRATIVO DE PAGAMENTO POR BANCO EMPRÉSTIMOS CONSIGNADOS

MÊS	EMPRÉSTIMO CONSIGNADOS																														TOTAL									
	DTD	CEF	DTD	BB	DTD	CAPEMISA	DTD	SBFP	DTD	BANESE	DTD	PANAMERIC	DTD	BRADESCO	DTD	DAYCOVAL	DTD	SANTANDER	DTD	EQUATORIAL	DTD	COMPREV	DTD	BRADESCO FINANCIAMENTO	DTD	ITAU UNIBANCO	DTD	INDUSTRIAL DO BRASIL	DTD	ITÁU		DTD	SICOB	DTD	SICREDI	DTD	SAFRA	DTD		
JANEIRO	3.986	2.805.934,92	382	377.876,78	91	20.431,07	625	235.314,71	1.620	1.034.970,46	344	78.193,12	58	45.276,88	380	84.810,50	579	159.395,57	1	79,40	30	5.836,68	32	5.669,77	2	644,30	42	7.422,49	48	8.155,51	1	521,61	25	17.775,25	53	10.389,59	8.299	4.893,84		
FEVEREIRO	3.962	2.828.877,52	383	385.534,51	91	20.238,34	624	234.712,71	1.625	1.043.447,44	328	74.139,59	57	44.301,31	382	84.635,60	586	161.814,70	1	79,40	32	6.343,24	32	5.669,77	2	644,30	45	7.829,64	49	8.285,86	1	521,61	29	20.404,00	59	12.979,38	8.288	4.934,15		
MARÇO	3.958	2.849.026,09	385	394.523,06	92	20.181,35	622	235.693,86	1.640	1.060.306,48	289	66.685,32	57	44.301,31	394	8.800,00	608	167.543,19	1	79,40	30	5.745,75	32	5.669,77	2	644,30	46	7.862,14	48	8.063,12	1	521,61	34	21.779,24	72	15.432,05	8.311	4.907,27		
ABRIL	3.941	2.866.981,20	384	398.198,75	90	19.893,85	629	239.547,61	1.632	1.066.717,87	263	62.438,95	57	44.289,13	400	89.590,25	623	173.072,96	1	79,40	30	5.745,75	31	5.594,32	2	644,30	47	8.179,14	48	8.080,68	1	521,61	37	23.623,71	75	16.715,25	8.291	5.024,41		
MAIO	3.907	2.864.368,40	396	413.320,77	91	20.224,78	633	242.498,33	1.644	1.078.499,69	254	59.698,25	56	43.597,56	409	91.562,26	633	177.213,30	1	79,40	29	5.317,46	31	5.594,32	2	644,30	49	8.293,14	49	8.355,08	1	521,61	38	24.523,71	80	18.265,64	8.303	5.057,68		
JUNHO	3.895	2.888.806,06	396	410.261,26	90	19.516,47	634	243.299,40	1.653	1.098.839,28	235	55.796,28	56	43.597,56	421	93.682,73	650	183.905,43	1	79,40	29	5.317,46	31	5.594,32	2	644,30	49	8.293,14	49	8.355,08	1	521,61	38	25.177,39	83	19.008,98	8.313	5.105,83		
JULHO	3.855	2.883.469,88	394	409.244,14	89	19.506,97	631	243.080,43	1.643	1.105.518,70	200	48.497,40	54	42.912,82	433	96.761,31	66	189.893,82	1	79,40	28	4.421,71	31	5.594,32	2	644,30	50	8.352,14	48	8.341,18	1	521,61	36	23.274,34	82	18.931,86	7.644	5.103,01		
AGOSTO	0	0,00	0	0,00	0	0,00	0	0,00	0	0,00	0	0,00	0	0,00	0	0,00	0	0,00	0	0,00	0	0,00	0	0,00	0	0,00	0	0,00	0	0,00	0	0,00	0	0,00	0	0,00	0	0,00	0	0,00
SETEMBRO	0	0,00	0	0,00	0	0,00	0	0,00	0	0,00	0	0,00	0	0,00	0	0,00	0	0,00	0	0,00	0	0,00	0	0,00	0	0,00	0	0,00	0	0,00	0	0,00	0	0,00	0	0,00	0	0,00	0	0,00
OUTUBRO	0	0,00	0	0,00	0	0,00	0	0,00	0	0,00	0	0,00	0	0,00	0	0,00	0	0,00	0	0,00	0	0,00	0	0,00	0	0,00	0	0,00	0	0,00	0	0,00	0	0,00	0	0,00	0	0,00	0	0,00
NOVEMBRO	0	0,00	0	0,00	0	0,00	0	0,00	0	0,00	0	0,00	0	0,00	0	0,00	0	0,00	0	0,00	0	0,00	0	0,00	0	0,00	0	0,00	0	0,00	0	0,00	0	0,00	0	0,00	0	0,00	0	0,00
DEZEMBRO	0	0,00	0	0,00	0	0,00	0	0,00	0	0,00	0	0,00	0	0,00	0	0,00	0	0,00	0	0,00	0	0,00	0	0,00	0	0,00	0	0,00	0	0,00	0	0,00	0	0,00	0	0,00	0	0,00	0	0,00
TOTAL	0	19.987.464,07	0	2.788.959,27	0	139.992,83	0	1.674.147,05	0	7.488.299,92	0	445.448,91	0	308.276,57	0	549.842,65	0	1.212.838,97	0	555,80	0	38.728,05	0	39.386,59	0	4.510,10	0	56.231,83	0	57.636,51	0	3.651,27	0	156.557,64	0	111.722,75	0	360.489,19		

FONTE: PMA/SEPLOG/SEMFAZ/CGOEF

EMISSÃO:25/07/2023 16H57

Assinado por 1 pessoa: ANTONIO SILVA ROCHA
Para verificar a validade das assinaturas, acesse <https://aracaju.1doc.com.br/verificacao/B00B740F8-29D4-B21E> ou informe o código B00B740F8-29D4-B21E





FOLHA DE PAGAMENTO COM APOSENTADOS E PENSIONISTAS CONCURSADOS POR ÓRGÃO - 2023

MESES	APOSENTADOS		PENSÃO FALECIMENTO			TOTAL APOSENTADOS = (a+b)	TOTAL PENSÃO e =(c+d+e)	TOTAL f = (a+e)
	SEC SAÚDE (a)	SEC MAGIST (b)	SEC. SAÚDE (c)	DIVERSOS(d)	MAGISTÉRIO (e)			
JAN	500.903,60	114.087,91	97.400,89	8.265,67	15.244,42	614.991,51	120.910,98	735.902,49
FEV	506.849,22	114.087,91	97.400,89	8.265,67	15.244,42	620.937,13	120.910,98	741.848,11
MAR	508.791,37	111.724,48	97.400,89	7.315,64	15.244,42	620.515,85	119.960,95	740.476,80
ABR	529.430,06	113.522,42	98.510,13	7.315,64	15.994,66	642.952,48	121.820,43	764.772,91
MAI	542.135,06	117.280,18	103.258,31	7.333,64	16.643,48	659.415,24	127.235,43	786.650,67
JUN	649.963,51	166.517,53	123.896,54	8.707,70	22.171,89	816.481,04	154.776,13	971.257,17
JUL	613.788,06	127.374,64	115.547,41	8.469,96	17.294,68	741.162,70	141.312,05	882.474,75
AGO	-	-	-	-	-	-	-	-
SET	-	-	-	-	-	-	-	-
OUT	-	-	-	-	-	-	-	-
NOV	-	-	-	-	-	-	-	-
DEZ 13°	-	-	-	-	-	-	-	-
DEZ	-	-	-	-	-	-	-	-
TOTAL	3.851.860,88	864.595,07	733.415,06	55.673,92	117.837,97	4.716.455,95	906.926,95	5.623.382,90

QUANTITATIVOS DE APOSENTADOS E PENSIONISTAS CONCURSADOS - 2023

MESES	APOSENTADOS		PENSÃO FALECIMENTO			TOTAL APOSENTADOS = (a+b)	TOTAL PENSÃO e =(c+d+e)	TOTAL f = (a+e)
	SEC SAÚDE (a)	SEC MAGIST (b)	SEC. SAÚDE (c)	DIVERSOS(d)	MAGISTÉRIO (e)			
JAN	107	28	55	6	8	135	69	204
FEV	110	28	55	6	8	138	69	207
MAR	113	28	55	5	8	141	68	209
ABR	113	28	54	5	8	141	67	208
MAI	113	28	55	5	11	141	71	212
JUN	114	28	55	5	10	142	70	212
JUL	118	28	58	5	10	146	73	219
AGO	-	-	-	-	-	-	-	0
SET	-	-	-	-	-	-	-	0
OUT	-	-	-	-	-	-	-	0
NOV	-	-	-	-	-	-	-	0
DEZ 13°	-	-	-	-	-	-	-	0
DEZ	-	-	-	-	-	-	-	0





ESTADO DE SERGIPE
PREFEITURA MUNICIPAL DE ARACAJU

**LEI COMPLEMENTAR N.º 163
DE 20 DE DEZEMBRO DE 2017**

Dispõe sobre a contribuição previdenciária suplementar patronal do Município de Aracaju para a instituição de Plano de Amortização do Déficit Técnico Atuarial do Fundo Financeiro do Regime Próprio de Previdência Social dos Servidores do Município de Aracaju, e dá providências correlatas.

O PREFEITO DO MUNICÍPIO DE ARACAJU:

Faço saber que a Câmara Municipal aprovou, e eu sanciono a seguinte Lei Complementar:

Art. 1º O déficit técnico atuarial do Fundo Financeiro do Regime Próprio de Previdência Social dos Servidores do Município de Aracaju será equalizado anualmente através da Alíquota Patronal Suplementar devida pelos Poderes Executivo e Legislativo deste Município, observados os parâmetros da Portaria n.º 403, de 10 de dezembro de 2008, e suas alterações posteriores, do Ministério da Previdência Social.

Art. 2º A apuração do déficit técnico atuarial do RPPS dar-se-á por estudos atuariais realizados em conformidade com os regulamentos expedidos pelo Ministério da Previdência Social, buscando o reequilíbrio financeiro e atuarial do RPPS.

Art. 3º Os Poderes Legislativo e Executivo, arcarão com uma contribuição previdenciária suplementar incidente sobre a mesma base de cálculo das contribuições previdenciárias dos servidores ativos vinculados ao Fundo Financeiro do Regime Próprio de Previdência Social dos Servidores do Município de Aracaju, inclusive sobre a gratificação natalina, a ser repassada ao Instituto de Previdência dos Servidores Públicos do Município de Aracaju - ARACAJUPREVIDÊNCIA, mensalmente, sendo que para o exercício de 2018 a contribuição suplementar é de 166,96% (cento e sessenta e seis inteiros e noventa e seis centésimos por cento).

Art. 4º A contribuição patronal suplementar dos anos subsequentes será determinada nas reavaliações atuariais.



ESTADO DE SERGIPE
PREFEITURA MUNICIPAL DE ARACAJU

**LEI COMPLEMENTAR N.º 163
DE 20 DE DEZEMBRO DE 2017**

Art. 5º Esta Lei Complementar entra em vigor na data de sua publicação.

Art. 6º Revogam-se as disposições em contrário.

Aracaju, 20 de dezembro de 2017; 196º da Independência, 129º da República e 162º da Emancipação Política do Município.

EDVALDO NOGUEIRA
PREFEITO DE ARACAJU

Jeferson Dantas Passos
Secretário Municipal da Fazenda

Augusto Fábio Oliveira dos Santos
Secretário Municipal do Planejamento, Orçamento e Gestão

Carlos Roberto da Silva
Secretário Municipal de Governo

**NOVA ALÍQUOTA JUNHO/23 PARA O EXERCÍCIO
DE 2023 PARA A CONTRIBUIÇÃO PATRONAL
SUPLEMENTAR RPPS - PLANO FINANCEIRO
510,51%**

i) Plano de custeio a ser implementado e medidas para manutenção do equilíbrio financeiro e atuarial.

Como as alíquotas de contribuição praticadas atualmente são superiores ao Custo Normal apurado e há decisão judicial permitindo a manutenção das alíquotas de contribuição dos segurados, sugerimos então, que o Plano de Custeio seja mantido, como a seguir:

- contribuições mensais dos servidores ativos: 11,00%, incidentes sobre a remuneração de contribuição;
- contribuições mensais dos servidores aposentados e pensionistas: 11,00%; sobre a parcela das aposentadorias que excede o teto de benefício do RGPS;
- contribuições mensais dos aposentados e pensionistas portadores de doenças incapacitantes: 11,00%; sobre a parcela das aposentadorias que excede o dobro do teto de benefício do RGPS; e
- **contribuições mensais do Município: 22,00%** sobre a remuneração de contribuição dos servidores ativos à título de Custo Normal.
- **Contribuição Patronal Suplementar: 510,51%** sobre a remuneração de contribuição dos servidores ativos do Fundo Financeiro, apurada com base na projeção da insuficiência financeira para o ano de 2022.



VERIFICAÇÃO DAS ASSINATURAS



Código para verificação: B90B-40F8-29D4-B21E

Este documento foi assinado digitalmente pelos seguintes signatários nas datas indicadas:

- ✓ ANTONIO SILVA ROCHA (CPF 171.XXX.XXX-72) em 27/07/2023 11:02:31 (GMT-03:00)
Papel: Parte
Emitido por: Sub-Autoridade Certificadora 1Doc (Assinatura 1Doc)

Para verificar a validade das assinaturas, acesse a Central de Verificação por meio do link:

<https://aracaju.1doc.com.br/verificacao/B90B-40F8-29D4-B21E>