

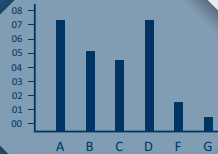

PREFEITURA DE
ARACAJU
CIDADE HUMANA, INTELIGENTE E CRIATIVA

ARACAJU EM DADOS 2019

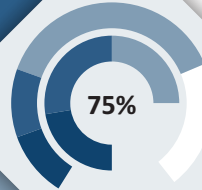

Saúde
Educação
Segurança
Cultura
Habitação
Indústria
Comércio
Transporte
Comunicações
Turismo

SEPLUG

Secretaria Municipal do Planejamento,
Orçamento e Gestão



PREFEITURA MUNICIPAL DE ARACAJU
Secretaria Municipal do Planejamento, Orçamento e Gestão

PODER EXECUTIVO

EDVALDO NOGUEIRA

Prefeito Municipal



PREFEITURA DE

ARACAJU

CIDADE HUMANA, INTELIGENTE E CRIATIVA



PREFEITURA MUNICIPAL DE ARACAJU
Secretaria Municipal do Planejamento, Orçamento e Gestão

Secretaria Municipal do Planejamento, Orçamento e Gestão

AUGUSTO FÁBIO OLIVEIRA DOS SANTOS

Secretário Municipal do Planejamento, Orçamento e Gestão - SEPLOG

ADRIANO BEZERRA BISPO

Gabinete do Secretário - GS

LEILA ZILENE DE FARIAS LEMOS

Coordenadoria-Geral de Planejamento - COGEPLAN

MARIANNA MARTINS ALBUQUERQUE

Coordenadoria-Geral de Desenvolvimento Urbano - COGEDURB

JOSÉ LEILTON DE ALMEIDA

Coordenadoria-Geral de Orçamento - COGEOR

SÉRGIO LUIZ ROSIN FERREIRA

Coordenadoria-Geral de Tecnologia da Informação - COGETIN

FERNANDA FEITOSA MOURA

Coordenadoria-Geral de Gestão de Pessoal - CGGP

WILSON DOS SANTOS

Departamento de Administração e Finanças - DAF

JOSÉ CARLOS NASCIMENTO

Departamento Central de Patrimônio do Município - DCPM



PREFEITURA MUNICIPAL DE ARACAJU
Secretaria Municipal do Planejamento, Orçamento e Gestão

Secretaria Municipal do Planejamento, Orçamento e Gestão

MICHELE LEMOS RIBEIRO ALVES

Departamento de Programas e Projetos Especiais - DPE

ROSSINI ESPÍNOLA SANTOS

Central de Compras e Licitações - CCL

ANA CARLA MACHADO SILVA

Assessoria de Captação de Recursos - ASCAP

WILSON BARRETO LEITE

Assessoria Técnica - ASTEC

HUGO SIDNEY BRANDÃO SANTOS

Assessoria de Comunicação - ASCOM

JOÃO BOSCO ROLEMBERG CORTES

Escola de Governo e Administração Pública - ESGAP

ENTIDADE VINCULADA DA ADMINISTRAÇÃO INDIRETA

MARIA AVILETE RAMALHO

Instituto de Previdência do Município de Aracaju - AJUPREV



PREFEITURA MUNICIPAL DE ARACAJU
Secretaria Municipal do Planejamento, Orçamento e Gestão

EQUIPE TÉCNICA

ANDERSON DOS SANTOS

GUSTAVO ADOLFO DA FRAGA RAMOS VIEIRA

JESUS PERCILHANA DA SILVEIRA VIEIRA

LEILA ZILENE DE FARIAS LEMOS



PREFEITURA MUNICIPAL DE ARACAJU
Secretaria Municipal do Planejamento, Orçamento e Gestão

SIGLAS

- ANATEL** - Agência Nacional de Telecomunicações
CODISE - Companhia de Desenvolvimento Econômico de Sergipe
COGEOR - Coordenadoria-Geral de Orçamento
COGEPLAN - Coordenadoria-Geral de Planejamento
DATASUS - Departamento de Informação do Sistema Único de Saúde do Brasil
DESO - Companhia de Saneamento de Sergipe
DETRAN - Departamento Estadual de Trânsito de Sergipe
FIES - Federação das Indústrias do Estado de Sergipe
FUNCAJU - Fundação Cultural Cidade de Aracaju
IBEU - Índice de Bem-Estar Urbano
IBGE - Instituto Brasileiro de Geografia e Estatística
IML - Instituto Médico Legal
INCT - Instituto Nacional de Ciência e Tecnologia
INEP - Instituto Nacional de Estudos e Pesquisas Educacionais Anísio Teixeira
INFRAERO - Empresa Brasileira de Infraestrutura Aeroportuária
INSS - Instituto Nacional do Seguro Social
JUCESE - Junta Comercial do Estado de Sergipe
MDS - Ministério do Desenvolvimento Social
MEC - Ministério da Educação
PMA - Prefeitura Municipal de Aracaju
PNUD - Programa das Nações Unidas para o Desenvolvimento
SAGI - Secretaria de Avaliação e Gestão da Informação
SEMA - Secretaria Municipal do Meio Ambiente
SEMED - Secretaria Municipal da Educação
SEMFAS - Secretaria Municipal da Família e da Assistência Social
SEMFAZ - Secretaria Municipal da Fazenda
SEPLAG - Secretaria de Estado do Planejamento, Orçamento e Gestão
SEPLUG - Secretaria Municipal do Planejamento, Orçamento e Gestão
SMS - Secretaria Municipal da Saúde
SMTT - Superintendência Municipal de Transportes e Trânsito
SSP - Secretaria de Estado da Segurança Pública
TRE-SE - Tribunal Regional Eleitoral de Sergipe
UFS - Universidade Federal de Sergipe



PREFEITURA MUNICIPAL DE ARACAJU
Secretaria Municipal do Planejamento, Orçamento e Gestão

APRESENTAÇÃO

A Prefeitura Municipal de Aracaju, através da Secretaria Municipal do Planejamento, Orçamento e Gestão apresenta a quarta edição do “Aracaju em Dados”, importante documento que disponibiliza, para a sociedade aracajuana, uma síntese dos principais índices referentes à: educação, saúde, infraestrutura, população, trabalho e rendimento, previdência e assistência social, participação política, justiça, segurança, cultura e outros.

O documento fica disponibilizado no Portal da Transparência da Administração, possibilita aos cidadãos e visitantes uma rápida conferência dos dados estatísticos da cidade.

Permitirá aos estudantes, também, usá-lo como fonte de pesquisa, assim como aos gestores utilizá-lo para implementação de projetos de melhoria da qualidade de vida dos municípios.

Aracaju, 2019



PREFEITURA MUNICIPAL DE ARACAJU

Secretaria Municipal do Planejamento, Orçamento e Gestão

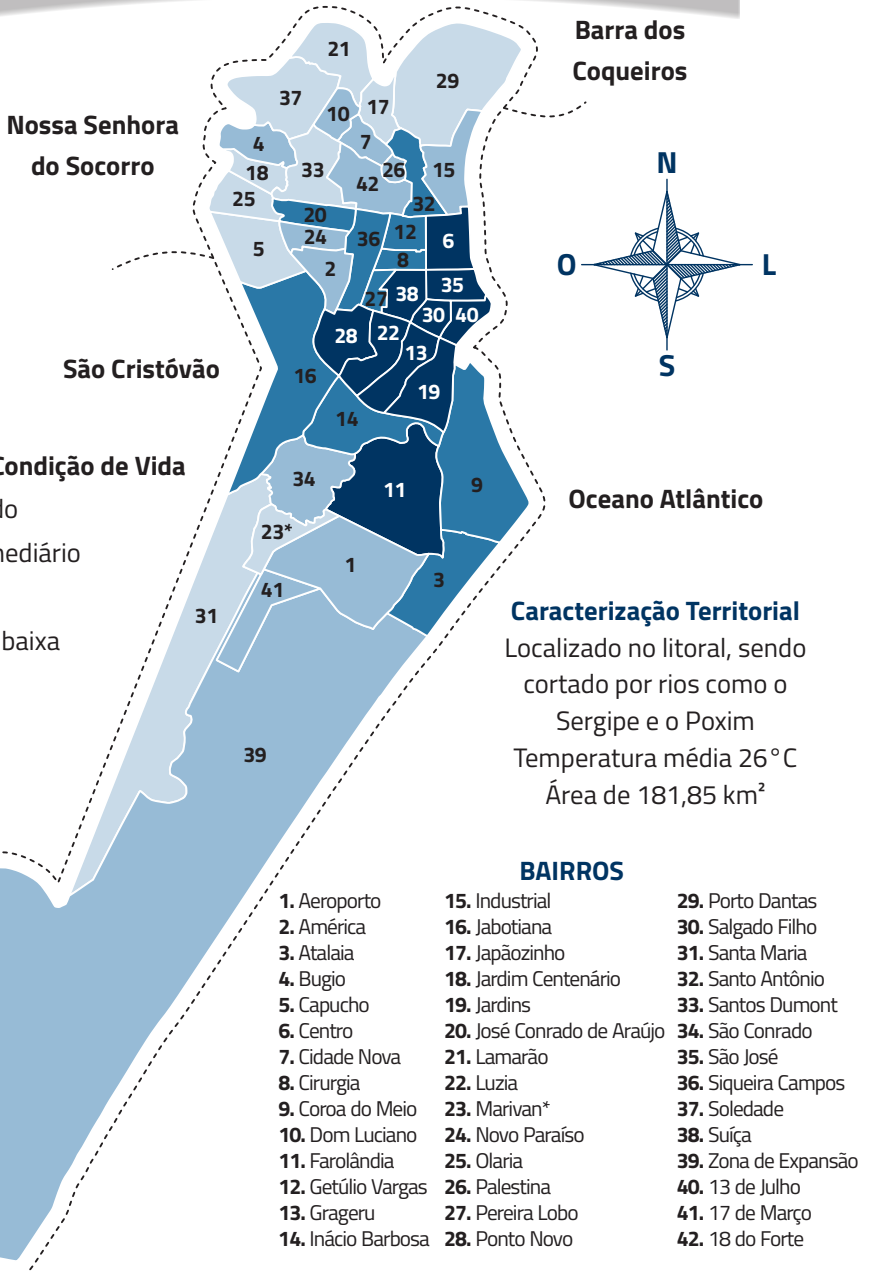



PREFEITURA MUNICIPAL DE ARACAJU

Secretaria Municipal do Planejamento, Orçamento e Gestão

Mapa de Aracaju por Regiões Educacionais

1ª Região (4 Bairros)

Lamarão
Soledade
Bugio
Santos Dumont

2ª Região (6 Bairros)

Porto Dantas
Japãozinho
Dom Luciano
Cidade Nova
Palestina
18 do Forte

3ª Região (5 Bairros)

Jardim Centenário
Olaria
Capucho
Novo Paraíso
América

4ª Região (4 Bairros)

José Conrado de Araújo
Siqueira Campos
Getúlio Vargas
Cirurgia

5ª Região (8 Bairros)

Santo Antônio
Industrial
Centro
São José
Suíça
Pereira lobo
Ponto novo
Jabotiana

6ª Região (9 Bairros)

Salgado Filho
13 de Julho
Luzia
Grageru
Jardins
Inácio Barbosa
São Conrado
Coroa do Meio
Atalaia

7ª Região (3 Bairros)

Santa Maria
Marivan
17 de Março

8ª Região (3 Bairros)

Farolândia
Aeroporto
Zona de Expansão

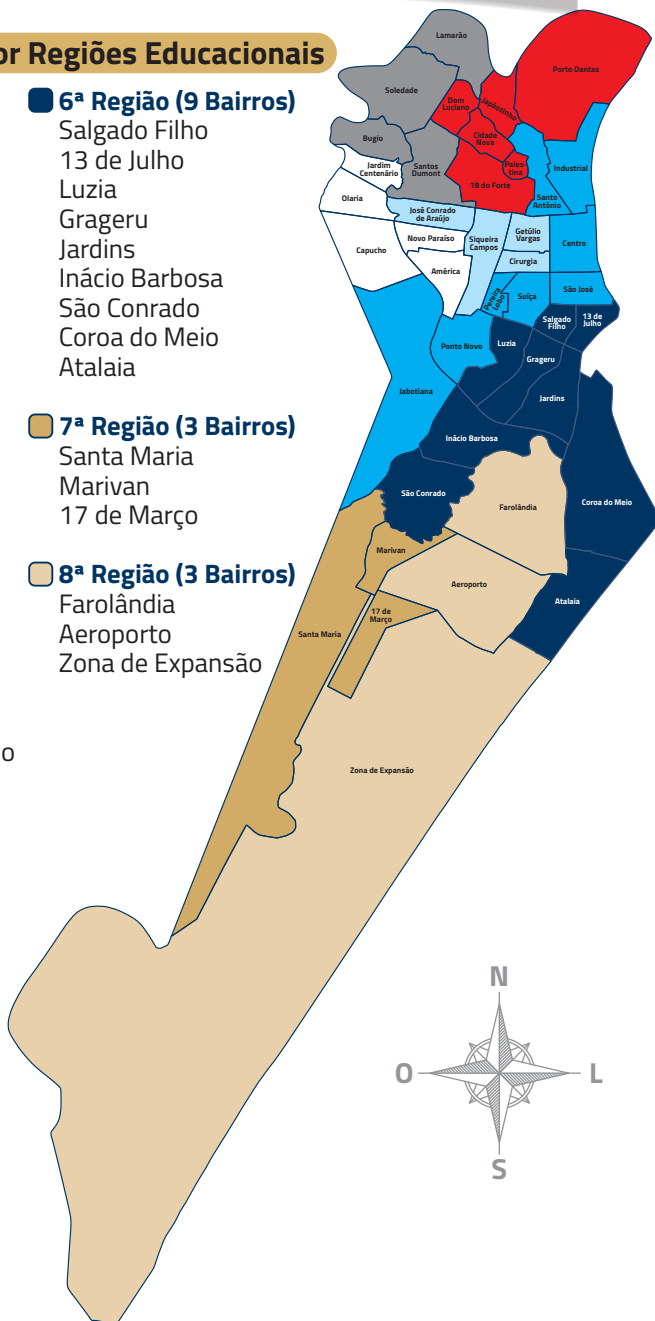



PREFEITURA MUNICIPAL DE ARACAJU

Secretaria Municipal do Planejamento, Orçamento e Gestão

Etimologia

Aracaju - Capital do Estado de Sergipe. Do Tupi-Guarani *Arákaiu*.

Ará / Papagaio e *Akaiu* /Cajueiro = Cajueiro dos Papagaios.

Pontos Turísticos

Arcos da Orla de Atalaia

Feira do Turista - *Orla de Atalaia*

Passarela dos Caranguejos - *Orla de Atalaia*

Oceanário - Projeto TAMAR - *Orla de Atalaia*

Monumento aos formadores de nacionalidade - *Orla de Atalaia*

Centro de Arte e Cultura J.Inácio - *Orla de Atalaia*

Colina do Santo Antônio - *Bairro Santo Antônio*

Parque dos Cajueiros - *Avenida Beira Mar*

Parque da Sementeira - *Avenida Jornalista Santos Santana*

Parque da Cidade (Zoológico, Teleférico) - *Bairro Porto Dantas*

Orla Por do Sol - *Mosqueiro - Zona de Expansão*

Orlinha do Bairro Industrial

Casa de Ciência e Tecnologia de Aracaju - CCTECA (*Parque da Sementeira*)

Centro de Artesanato Chica Chaves - *Bairro Industrial*

Centro Cultural de Aracaju - *Praça General Valadão*

Centro de Turismo - *Praça Olímpio Campos*

Mirante da 13 de Julho.

Centro Histórico de Aracaju

Museu da Gente Sergipana - *Avenida Ivo do Prado*

Largo da Gente Sergipana - *Avenida Ivo do Prado*

Palácio Museu Olímpio Campos - *Praça Fausto Cardoso*

Coreto - *Praça Fausto Cardoso*

Ponte do Imperador

Mercados Centrais



PREFEITURA MUNICIPAL DE ARACAJU

Secretaria Municipal do Planejamento, Orçamento e Gestão

Espaço Zé Peixe - *Av. Rio Branco*

Catedral Metropolitana - *Parque Teófilo Dantas*

Galeria de Artes Álvaro Santos - *Parque Teófilo Dantas*

Escola do Legislativo Seixas Dória - *Praça Fausto Cardoso*

Igreja São Salvador - *Rua Laranjeiras*

Museu Galdino Bicho (Instituto Histórico e Geográfico) - *Rua Itabaianinha.*

Feriados Municipais

17 de Março - Aniversário de Aracaju

24 de Junho - Dia de São João

08 de Dezembro - Padroeira de Aracaju (Nossa Senhora da Conceição).

Gastronomia

Caranguejo - Caranguejada

Guaíamum

Mangaba, Pitomba, Graviola, Jaca, Caju e seus derivados.

Aratu na palha

Moqueca de Camarão (Camarão de Cueca)

Feijoada Sergipana

Mariscada

Chapa Mista (Frutos do Mar e Legumes)

Pizza de Charque

Escondidinho de Carne do Sol

Amendoim Cozido

Surubim na Brasa

Macaxeira ao Forno

Cuscuz com Carne do Sol

Sorvete de Tapioca

Pitú com Pirão

Beiju de Tapioca



PREFEITURA MUNICIPAL DE ARACAJU

Secretaria Municipal do Planejamento, Orçamento e Gestão

Batida de Côco
Bobó de Caranguejo.

Esportes

Associação Desportiva Confiança
Club Sportivo Sergipe
Aracaju Futebol Clube
Centro Nacional de Treinamento de Ginástica Rítmica
kartódromo Emerson Fittipaldi
Beach Tennis
Polo Aquático
Capoeira
Kitesurf.

Estádios

Estádio Lourival Baptista - Arena Batistão
Estádio Proletário Sabino Ribeiro
Estádio João Hora de Oliveira.

Praias

Oceânicas

Atalaia
Arauana
Robalo
Náufragos
Refúgio
Dos Artistas
Havaizinho
Mosqueiro
Ilha dos Namorados



PREFEITURA MUNICIPAL DE ARACAJU
Secretaria Municipal do Planejamento, Orçamento e Gestão

Viral.

Fluviais

Praia Formosa - Bairro 13 de Julho

Bico do Pato

Prainha do Bairro Industrial

Orla Pôr do Sol

Crôa do Goré.



PREFEITURA MUNICIPAL DE ARACAJU
Secretaria Municipal do Planejamento, Orçamento e Gestão

SUMÁRIO

01 – Indicadores de Desenvolvimento Humano e Social	15
02 – População	
03 – Educação	16
04 – Saúde	
05 – Trabalho e Rendimento	
06 – Contribuição para Previdência	
07 – Participação Política e Social	17
08 – Segurança Pública	
09 – Cultura	18
10 – Energia Elétrica	
11 – Habitação	19
12 – Saneamento	
13 – Produto Interno Bruto	20
14 – Indústria	
15 – Comércio	
16 – Comércio Exterior	
17 – Transporte	
18 – Comunicações	
19 – Turismo	
20 – Indicadores Financeiros	21
21 – Cesta Básica	
22 – Finanças Públicas do Município	22
23 – Ranking das Cidades Inteligentes	
24 – Ranking Tecnologia e Informação	
25 – Ranking Mobilidade e Acessibilidade	23
Gráfico 1 – Evolução da População	
Gráfico 2 – Matrículas	24
Gráfico 3 – Cultura	
Gráfico 4 – Finanças Públicas do Município	
Figura 1 – Escala de Eficiência	
	26



PREFEITURA MUNICIPAL DE ARACAJU
Secretaria Municipal do Planejamento, Orçamento e Gestão

01 – Indicadores de Desenvolvimento Humano e Social

Total de Famílias Beneficiadas com Bolsa Família*	30.476
Benefício Médio Mensal por Família no Programa Bolsa Família (R\$)*	147,509
Valor Total Repassado no Programa Bolsa Família (R\$)*	45.055.169,00
Pessoas em situação de Pobreza / Extrema Pobreza*	102.308
Proporção de Pobreza / Extrema Pobreza (%) - 2019	15,64%
Índice de Desenvolvimento Humano Municipal - IDHM - 2010	0,770

* Dados Parciais Outubro 2019

Fonte: PMA/SEMFAS/Ministério da Cidadania | IBGE

02 – População

População Total (Censo 2010)	571.149
Homens	265.484
Mulheres	305.665
Urbana	571.149
Rural	-
Taxa de Urbanização (%) - 2010	100
Densidade Demográfica (hab/km ²) - 2010	3.140,65
Densidade Demográfica Estimada (hab/km ²) - 2019	3.607
População Estimada - 2019	656.076
Expectativa de Vida (anos) - 2019	80 Mulheres 73 Homens
População de 0 a 4 anos (%) - 2019	5,31
Taxa de Mortalidade Infantil (‰) - 2017	17,20
Índice de Envelhecimento (%) - 2019	9,36
Razão de Dependência (%) - 2019	40,83
Taxa de Fecundidade (%) - 2010	1,4
Razão de Sexo (%) - 2019	84,3
Proporção de Idosos (%) - 2019	13,71

Fonte: IBGE/PNADc/ATLASBRASIL



PREFEITURA MUNICIPAL DE ARACAJU
Secretaria Municipal do Planejamento, Orçamento e Gestão

03 – Educação

Taxa de Analfabetismo (15 anos e mais) - 2010 6,6

Crianças de 6 a 14 anos que não freqüentam escola (%) - 2010 2,58

Educação Infantil

Matrícula - 2018 15.652

Estabelecimentos Públicos - 2018 134

Estabelecimentos Particulares - 2018 140

Educação Fundamental

Matrícula - 2018 73.466

Estabelecimentos Públicos - 2018 289

Estabelecimentos Particulares - 2018 140

Taxa de Aprovação (Anos Iniciais) - 2018 93,3

Taxa de Aprovação (Anos Finais) - 2018 82,9

Taxa de Reprovação (Anos Iniciais) - 2018 5,8

Taxa de Reprovação (Anos Finais) - 2018 14,9

Taxa de Abandono (Anos Iniciais) - 2018 0,9

Taxa de Abandono (Anos Finais) - 2018 2,1

Taxa de Distorção de Idade/Série - 2017 32,2

IDEB 4ª Série/5º Ano - 8ª Série/9º Ano - 2017 (Municipal) 4,6/3,7

IDEB 4ª Série/5º Ano - 8ª Série/9º Ano - 2017 (Estadual) 4,7/3,7

Ensino Médio

Matrícula - 2018 31.115

Estabelecimentos Públicos - 2018 86

Estabelecimentos Particulares - 2018 140

Taxa de Aprovação - 2018 86,5

Taxa de Reprovação - 2018 8,7

Taxa de Abandono - 2018 4,8

Taxa de Distorção de Idade/Série - 2017 31,0

Fonte: MEC/INEP/QEDU/SEMED (QEDU - Portal com Informações da Educação)



PREFEITURA MUNICIPAL DE ARACAJU
Secretaria Municipal do Planejamento, Orçamento e Gestão

04 – Saúde

Leitos de Internação por especialidade **1.249**

Cirúrgicos	368
Clínicos	380
Obstétricos	172
Pediátricos	119
Outras Especialidades	159
Hospital/DIA	56

Taxa de Mortalidade Infantil

Neonatal (a)	13,78
Pós-neonatal (a)	4,27
Infantil (a)	18,06
Perinatal (a)	21,58
Natimortalidade (a)	12,07

Fonte: SIM-SINASC/RTSIS/ASPLANDI/DIS/SMS Aracaju

(a) por mil nascidos vivos

Obs: Dados parciais tabulados em 23/09/2019

05 – Trabalho e Rendimento

População Economicamente Ativa (14 anos ou mais) (2019)	331.118
População Ativa Desocupada (2019)	51.239
Renda Per Capita Média (2010)	1.239,56
Taxa de Trabalho Infantil (2010)	4,71
Proporção de Pessoas com Baixa Renda (Menor que ½ SM*) (2010)	2,26
Taxa de Desocupação (Aracaju 3º Trimestre/2019)	15,47
Rendimento Médio Mensal (Aracaju 3º Trimestre/2019)	2.440,50

* Salário Mínimo - SM

Fonte: DATASUS/IBGE/PERIÓDICO PNAD-Contínua ARACAJU 3º Trimestre/2019

06 – Contribuição para Previdência

	Contribuinte	Não Contribuinte
Homens	94.005	45.840
Mulheres	91.345	34.752

Fonte: PNAD-Contínua ARACAJU 3º Trimestre/2019



PREFEITURA MUNICIPAL DE ARACAJU
Secretaria Municipal do Planejamento, Orçamento e Gestão

07 – Participação Política e Social

Eleitores (2018)	407.287
Seções (2018)	1.271
Zonas (2018)	3

Fonte: TRE-SE

08 – Segurança Pública

Acidentes de Trânsito em Aracaju (2019)	4.030
Acidentes sem Vítimas (2019)	2.924
Acidentes com Vítimas Fatais / Não Fatais (2019)	38 / 1.068

Ranking de Vias por Número Absoluto de Ocorrência de Acidentes (2019)

1º	Av. Presidente Tancredo Neves	427
2º	Av. Beira Mar	191
3º	Av. General Euclides Figueiredo	114

Fonte: SMTT/SSP/IML/DETRAN

09 – Cultura

Bibliotecas Públicas (2017)	4
Teatros (2017)	5
Orquestras (2017)	3
Grupos de Teatro / Folclóricos (2017)	7 / 2
Salas de Cinema (2017)	16
Museus (2017)	5

Fonte: FUNCAJU

10 – Energia Elétrica

Consumo de Energia Elétrica (mwh) (2018)	1.063.571
Residencial (%) (2018)	47,96
Industrial (%) (2018)	4,03
Comercial (%) (2018)	33,08
Prédios Públicos (2018)	6,73
Iluminação Pública + Outros (%) (2018)	8,21

Fonte: ENERGISA



PREFEITURA MUNICIPAL DE ARACAJU
Secretaria Municipal do Planejamento, Orçamento e Gestão

11 – Habitação

Domicílios Particulares Permanentes (2010)	169.493
Próprio (%)	69,56
Alugado (%)	26,06
Cedido (%)	4,04
Outros (%)	0,34
Energia Elétrica - Residencial (ENERGISA 2018)	510.060
Energia Elétrica - Comercial (ENERGISA 2018)	351.783
Energia Elétrica - Industrial (ENERGISA 2018)	42.812
Energia Elétrica - Prédios Públicos (ENERGISA 2018)	71.610
Energia Elétrica - Iluminação Pública (ENERGISA 2018)	58.518
Energia Elétrica - Outros (ENERGISA 2018)	28.788
Domicílios com Telefones Fixos (ANATEL 2018)	130.814
Telefones Públicos (ANATEL 2018)	-
Internet Banda Larga (ANATEL 2018)	125.288
Tv por Assinatura (ANATEL 2018)	52.226

Fonte: IBGE

12 – Saneamento 2018

Ligação de Água **Total 199.043**

Residencial/Comercial/Industrial/Pública 185.948/12.207/169/719

Economia de Água **Total 233.633**

Residencial/Comercial/Industrial/Pública 216.877/15.789/178/795

Ligação de Esgoto **Total 100.878**

Residencial/Comercial/Industrial/Pública 92.206/8.211/54/407

Economia de Esgoto **Total 22.794**

Residencial/Comercial/Industrial/Pública 11.589/10.688/54/463

Volume de Água (M³)

Produzido/Consumido/Faturado 52.954.350/34.192.124/41.001.618

Volume de Esgoto (M³)

Coletado/Faturado/Tratado 19.692.604/19.692.604/19.692.604

Fonte: Sistema GESAN/Comercial - DESO



PREFEITURA MUNICIPAL DE ARACAJU
Secretaria Municipal do Planejamento, Orçamento e Gestão

13 – Produto Interno Bruto

PIB a preços de mercado (R\$/mil) (2017)	16.373.280,00
PIB <i>per capita</i> (R\$) (2017)	25.185,55
Indústria (%) (2017)	13,85
Agropecuária (%) (2017)	0,02
Serviços (%) (2017)	57,18

Fonte: IBGE/SEAD/DEEPASK

14 – Indústria

Empresas Industriais Ativas (2018)	75
------------------------------------	----

Fonte: CODISE /2017

15 – Comércio

Estabelecimentos Comerciais* (2018)	16.124
-------------------------------------	--------

*Empresas cadastradas e ativas na JUCESE/2017.

Fonte: JUCESE

16 – Comércio Exterior

Saldo da Balança Comercial (U\$ FOB)	-57.226.067,00
Exportação (U\$ FOB)	3.439.180,00
Importação (U\$ FOB)	60.665.247,00

Fonte: MDIC 2019

17 – Transporte

Frota de Veículos (2018)	307.809
Automóvel	173.791
Caminhão	6.016
Caminhonete (19.812 unid) / Camioneta (11.355 unid)	31.167
Micro-ônibus (1.051 unid) / Ônibus (2.586 unid)	3.637
Motocicleta (62.522 unid) / Motoneta (10.409 unid)	72.931
Trator de Rodas (96 unid) / Caminhão Trator (834 unid)	930
Utilitário	3.855
Ciclomotor (5.447 unid) / Outros (10.676 unid)	15.482

Fonte: DETRAN/SE - SMTT



PREFEITURA MUNICIPAL DE ARACAJU
Secretaria Municipal do Planejamento, Orçamento e Gestão

18 – Comunicações

Agências dos Correios (2018)	107
Emissora de Rádio AM (2019)	5
Emissora de Rádio FM (2019)	7
Emissora de TV aberta (2019)	3
Linha Telefônica Fixa Assinantes (2017)	130.814
Linha Telefônica Móvel (2010)	264.645
Internet Banda Larga (2017)	125.288
TV por Assinatura (2017)	52.226

Fonte: IBGE/ANATEL/Sindicato dos Radialistas de Sergipe

19 – Turismo

Tráfego Aéreo - Doméstico Regular	1.180.798
Tráfego Aéreo - Doméstico Não Regular	8.542
Tráfego Aéreo - Executivo	2.551
Movimentação de Aeronaves	12.115
Quantidade Hotéis/Pousadas	61/120
Taxa de Ocupação (2019)	63%

Fonte: INFRAERO/FIES/ABIH

20 – Indicadores Financeiros

Número de Agências Bancárias (2018)	71
Operações de Crédito (2018)	R\$ 9.087.166.920,00
<i>Royalties</i> (2019*)	R\$ 1.020.700,00

* Dezembro 2019

Fonte: FIES/UNICOM

21 – Cesta Básica

Valor Médio (2020*)	R\$ 351,97
---------------------	------------

* Janeiro 2020

Fonte: DIEESE



PREFEITURA MUNICIPAL DE ARACAJU
Secretaria Municipal do Planejamento, Orçamento e Gestão

22 – Finanças Públicas do Município - 2018

Receita Orçamentária (R\$)	1.986.307.015,00
Receitas Correntes (R\$)	1.674.897.653,88
Receita Tributária (R\$)	591.744.016,58
Receitas de Capital (R\$)	33.620.859,88
Despesa Orçamentária (R\$)	1.839.760.156,70

Fonte: PMA/SEPLOG/COGEOR

23 – Ranking das Cidades Inteligentes - Capitais do Nordeste - 2019

Fortaleza - CE	1º
Maceió - AL	2º
Aracaju - SE	3º
Recife - PE	4º
Salvador - BA	5º
Teresina - PI	6º
Natal - RN	7º
João Pessoa - PB	8º
São Luís - MA	9º

Fonte: Teleco - Inteligência em Telecomunicações

24 – Ranking Tecnologia e Informação - Capitais do Nordeste - 2019

Recife - PE	1º
Fortaleza - CE	2º
Natal - RN	3º
João Pessoa - PB	4º
Salvador - BA	5º
Aracaju - SE	6º
São Luís - MA	7º
Teresina - PI	8º
Maceió - AL	9º

Fonte: Connected SMART CITIES - Urban Systems/SATOR



PREFEITURA MUNICIPAL DE ARACAJU
Secretaria Municipal do Planejamento, Orçamento e Gestão

25 – Ranking Mobilidade e Acessibilidade - 2019

Posição Nacional

Ranking	Município	Nota
1º	São Paulo - SP	3,252
2º	Brasília - DF	3,202
3º	Rio de Janeiro - RJ	2,729
4º	Campinas - SP	2,715
5º	Vitória - ES	2,690
6º	Recife - PE	2,600
7º	Salvador - BA	2,553
8º	Rio Branco - AC	2,540
9º	Florianópolis - SC	2,481
10º	Guarulhos - SP	2,424
11º	Belém - PA	2,418
12º	Acará - PA	2,371
13º	Curitiba - PR	2,318
14º	Foz do Iguaçu - PR	2,278
15º	Moju - PA	2,268
16º	Balneário Camboriú - SC	2,259
17º	Porto Alegre - RS	2,249
18º	Aracaju - SE	2,227
19º	Ilhéus - BA	2,209
20º	Igarapé-Miri - PA	2,195

Posição na Região Nordeste

1º	Recife - PE	2,600
2º	Salvador - BA	2,553
3º	Aracaju - SE	2,227
4º	Fortaleza - CE	2,173
5º	Lauro de Freitas - BA	2,115

Fonte: Connected SMART CITIES - Urban Systems/SATOR



PREFEITURA MUNICIPAL DE ARACAJU

Secretaria Municipal do Planejamento, Orçamento e Gestão

Gráfico 01 - Evolução da População

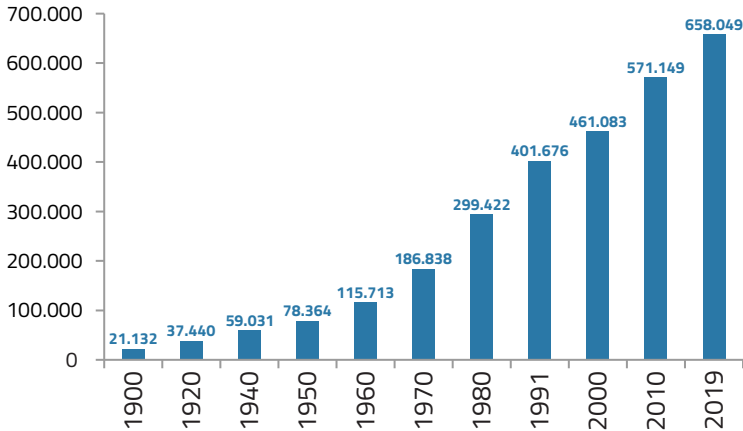

Fonte: IBGE

Gráfico 02 - Matrículas 2018

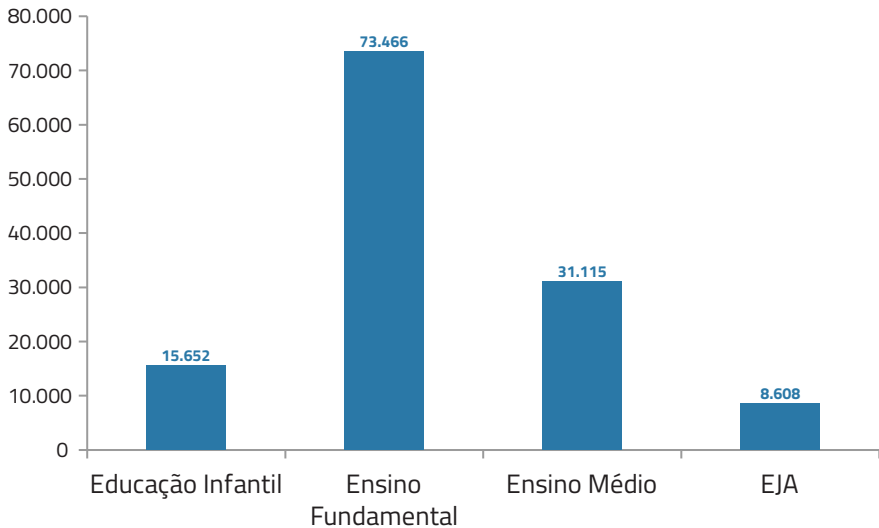

Fonte: MEC/INEP/QEDU/SEMED/CENSO2017



PREFEITURA MUNICIPAL DE ARACAJU

Secretaria Municipal do Planejamento, Orçamento e Gestão

Gráfico 03 - Cultura

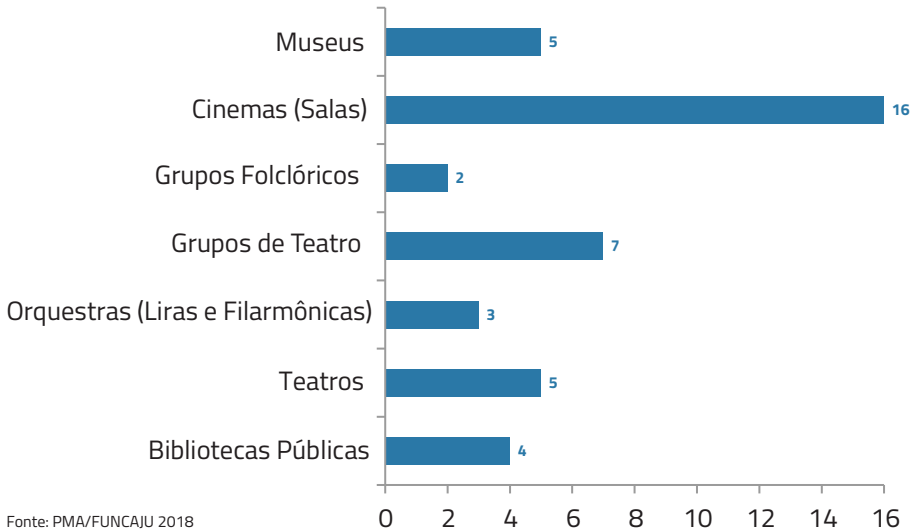

Fonte: PMA/FUNCAJU 2018

Gráfico 04 - Finanças Públicas do Município - 2018

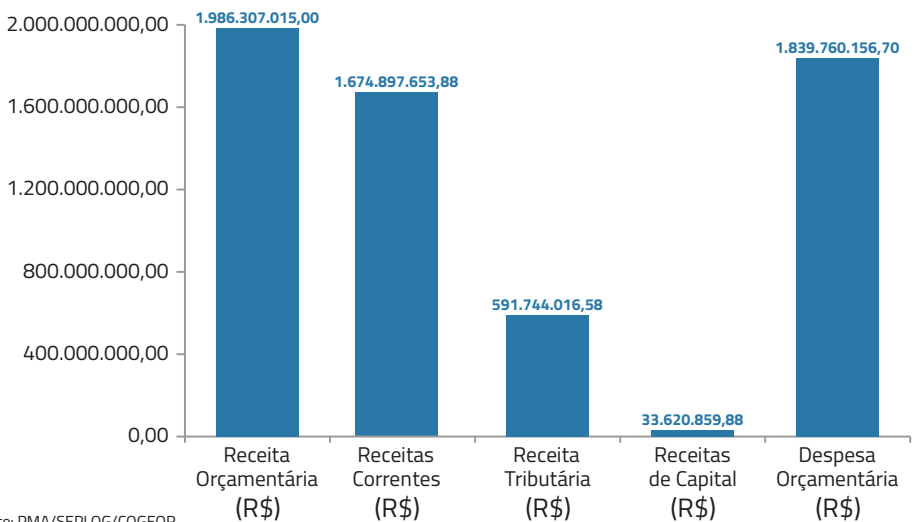

Fonte: PMA/SEPLOG/COGEOR
PMA/SEMFAZ



PREFEITURA MUNICIPAL DE ARACAJU
Secretaria Municipal do Planejamento, Orçamento e Gestão

Figura 01 – Escala de Eficiência

349°
Aracaju (SE)
0,549
Eficiente

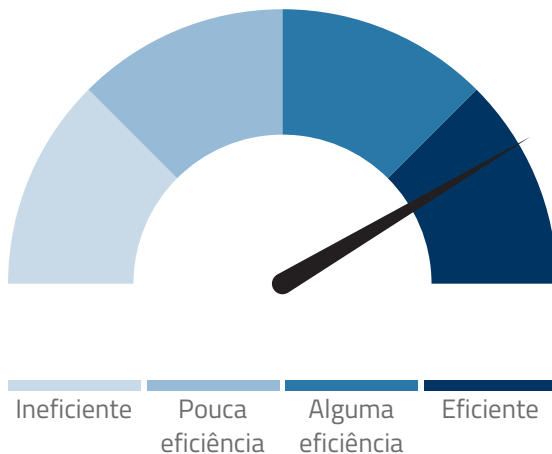

*Ranking de Eficiência dos Municípios
Fonte: Folha de São Paulo/Datafolha



SEPMG

Secretaria Municipal do Planejamento, Orçamento e Gestão

MAPA ESTRATÉGICO DA PREFEITURA DE ARACAJU

MISSÃO:

Tornar Aracaju referência em Qualidade de Vida, assegurar a excelência na prestação de serviços e promover o desenvolvimento sustentável onde cidadãos e cidadãs sejam protagonistas

VISÃO:

A cidade de Aracaju assumirá seu papel de protagonismo na construção do bem-estar e da cidadania



EIXOS / FOCOS ESTRATÉGICOS

Tornar Aracaju uma cidade inteligente humana e criativa

Promover o desenvolvimento urbano e econômico sustentáveis

Promover o desenvolvimento humano e social

Garantir a excelência na prestação dos serviços públicos e gestão orientada para resultados, inovação e assegurar protagonismo do munícipe na Gestão e nas Políticas Públicas

VALORES

Inovação

Gestão que promove Resultados

Ética e Transparência

Eficácia, eficiência e efetividade das políticas públicas

Protagonismo do(a) Cidadão(ã)

Tornar Aracaju uma cidade inteligente humana e criativa

1
Ampliar o acesso aos serviços públicos e promover o desenvolvimento de Aracaju por meio da tecnologia

2
Garantir ambientes seguros para as pessoas e contribuir para o enfrentamento da violência

3
Buscar excelência, eficácia e eficiência dos processos e serviços da PMA pelo uso de tecnologias e da Inovação

4
Melhorar a infraestrutura nos bairros e ampliar a acessibilidade na cidade

5
Implantar Sistema de Mobilidade Urbana inteligente para os cidadãos

Promover o desenvolvimento urbano e econômico sustentáveis

6
Harmonizar os avanços científico-tecnológicos, sociocultural e institucional com os impactos do desenvolvimento

7
Avançar no enfrentamento dos principais problemas ambientais, sociais e econômicos decorrentes do manejo dos resíduos sólidos

8
Fomentar o Desenvolvimento econômico, o empreendedorismo e a empregabilidade no município

Promover o desenvolvimento humano e social

9
Ampliar o acesso das pessoas à moradia digna

10
Fomentar o acesso ao esporte, à cultura e ao lazer e contribuir para elevar a qualidade de vida da população

11
Melhorar a prestação de serviços à saúde das pessoas

12
Promover o bem estar social, a efetivação de direitos e o fortalecimento da cidadania

13
Garantir o acesso e a qualidade da aprendizagem

Garantir a excelência na prestação dos serviços públicos e gestão orientada para resultados, inovação e assegurar protagonismo do munícipe na Gestão e nas Políticas Públicas

14
Promover a capacitação permanente, qualificar e valorizar os(as) servidores(as) públicos

15
Garantir o equilíbrio das contas públicas, o controle, a eficácia e eficiência na aplicação dos recursos

16
Fortalecer, qualificar e inovar o relacionamento da PMA com as pessoas

17
Promover o aperfeiçoamento e a transparência da gestão pública

Resultados Esperados ao final da Gestão

PREFEITURA MUNICIPAL DE ARACAJU

Centro Administrativo Prefeito Aloisio Campos

Rua Frei Luís Canelo de Noronha, 42, Conj. Costa e Silva - Ponto Novo

CEP: 49097 -270 | Tel: (79) 4009-7910

www.aracaju.se.gov.br