



OBJETO(S) ENVOLVIDO(S)

Grupo Outros	Subgrupo Outros - tipos de objetos
Descrição MOTO BOMBA SCHNEIDER 3CV, TRIFÁSICO 220/380. Patm. 075074	Marca SCHNEIDER
Modelo TRF 33177	Situação Furtado/Perdido
Nome Envolvido	Envolvimento
PREFEITURA MUNICIPAL DE AÇAJU	Supletivo

RELATÓRIO HISTÓRICO

Relata que nesta manhã quando o senhor EMÍLIO CORREIA DA SILVA (serviço próprio) chegou para trabalhar percebeu que o chetro acima especificado havia sido furtado. Diante dos fatos solicita providências.

ASSINATURAS

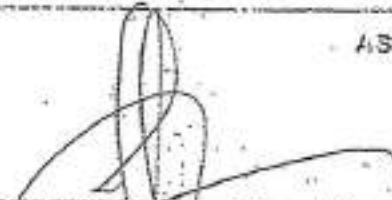
Jailton Alves de Sousa
Responsável pelo Atendimento

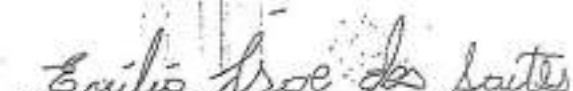
Emílio José dos Santos
(Carunfante)

Declaro para os devidos fins de direito que a(s) informação(s) registrada(s) neste boletim de ocorrência é(s) verdadeira(s) e não contém qualquer tipo de falsidade ou fraude. Declaro ainda que a(s) informação(s) acima assentada(s) é(s) verdadeira(s) e não contém qualquer tipo de falsidade ou fraude. Declaro ainda que a(s) informação(s) acima assentada(s) é(s) verdadeira(s) e não contém qualquer tipo de falsidade ou fraude.

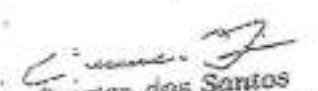
Everton dos Santos
Delegado de Polícia de 1ª Classe

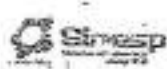

Aracaju, 05 de Fevereiro de 2019.
CI. nº 009/2019.

De: COORDENADORIA DAS ÁREAS VERDES DO PARQUE
Para: GERA/DIROP C/ CÓPIA P/ GERAD
Assunto: Boletim de Ocorrência

Senhor Gerente,

Segue em anexo, para conhecimento e providências Boletim de Ocorrência nº 013663/2019-A01 datado em 05/02/2019, referente ao desaparecimento de 01 (uma) MOTOBOMBA SCHNEIDER, 3 CV TRIFASICO 220/380 W, número de patrimônio S/P de propriedade da Emsurb, a qual era encarregada de irrigar as áreas verdes próximas ao "Parquinho", localizadas no Parque Gov. Augusto Franco (Sementeira).

Informamos ainda que a referida Motobomba se encontrava no local até aproximadamente às 16:10 horas do dia 04/02/2019.

Atenciosamente,



RECEBEMOS
Em 05/02/19

Valdineia B. de S. Santos
Gabinete da GERA
Mat. 7043

J
DIROP

Para conhecimento
em 05.02.19.

[Handwritten signature]
Gabinete da Assessoria de Apoio
Gabinete da Assessoria de Apoio
EMSURB

RECEBEMOS
EM 10/02/19

[Handwritten signature]
ASSINATURA

AC _____ n.

PARA DIROP/AUX

- Análise Conhecimento
- Outros Arquivo

FAZER CI AO DIRAF
SOLICITANDO A BAINHA
DO PATRIMÔNIO EM VISTUR
AO OPORTUNO. 18/02

[Handwritten signature]
Bruno da Paixão Moraes Santos
Diretor Operacional
EMSURB



BOLETIM DE OCORRÊNCIA

Nº: 013663/2019-A01

DADOS DO REGISTRO

Data/Hora Início do Registro: 05/02/2019 10:04 Data/Hora Fim: 05/02/2019 10:05
Delegado de Polícia: Everton Dos Santos

DADOS DA OCORRÊNCIA

Afeto: 1ª Delegacia Metropolitana
Data/Hora do Fato: 04/02/2019 (Data e Hora Aproximadas)

Local do Fato

Município: Aracaju (SE)
Logradouro: Av. Beira Mar
Complemento: PARQUE DA SEMENTEIRA

Bairro: Farolândia
Nº: 2411
CEP:49.000-000

Tipo do Local: Outro

Natureza	Meio(s) Empregado(s)
76: Furto (Art. 155 Caput do CPB)	Não Houve

ENVOLVIDO(S)

Nome Civil: DESCONHECIDO 1 (SUPOSTO AUTOR/INFRATOR)

Nacionalidade: Brasileira

Endereço

Município: Aracaju - SE

Nome Civil: FRANCISCO NEY MACEDO MAIA (COMUNICANTE)

Nacionalidade: Brasileira Naturalidade: PI - São Raimundo Sexo: Masculino Naso: 11/04/1948

Profissão: Engenheiro Agrônomo

Nome da Mãe: Elzira Carvalho Macedo Maia

Nome do Pai: Alvaro Coelho Maia

Documento(s)

CPF - Cadastro de Pessoas Físicas: 052.613.334-15

Endereço

Município: Aracaju - SE

Razão Social: EMSURB (VÍTIMA)

Ramo de Atuação: Órgão público

Endereço

Município: Aracaju - SE

OBJETO(S) ENVOLVIDO(S)

Nenhum Objeto Informado

RELATO/HISTÓRICO

O NOTICIANTE RELATA QUE, NA MADRUGADA DO DIA SUPRACITADO, FORA FURTADA UMA BOMBA D' ÁGUA SCHNEIDER, 3 CV, TRIFÁSICA, DE PROPRIEDADE DA EMSURB, S/P, LOCALIZADA NA ÁREA DO "PARQUINHO" NO ENDEREÇO CITADO ACIMA, QUE, O COMUNICANTE TOMOU CIÊNCIA DO OCORRIDO NA DATA DE HOJE, AS 08:00H DA MANHÃ, QUE, NO INTERVALO DE 12 DIAS, ENTRE FINAL DE JANEIRO E INÍCIO DE FEVEREIRO, 3 BOMBAS FORAM SUBTRAÍDAS. AGUARDA PROVIDÊNCIAS.



GOVERNO DO ESTADO DE SERGIPE
POLÍCIA CIVIL
1ª DELEGACIA METROPOLITANA - ARACAJU - SE

BOLETIM DE OCORRÊNCIA

Nº: 010819/2019

RELATO/HISTÓRICO

Que fora furtada a BOMBA D'ÁGUA INJETORA INAP 2 CV, número de patrimônio 000813, de propriedade da Prefeitura de Aracaju/SE, a qual estava localizada no campo de futebol do PARQUE DA SE MIENTEIRA. Pede providências.

ASSINATURAS

Givaldo Macedo Dos Santos
Transportável ps - Mandante

João Bosco Menezes
(Vítima - Comunicante)

"Dados para os fins de identificação (se aplicável) disponíveis para informações sobre esta ocorrência, conforme previsto no Artigo 219 do Regulamento Geral e 249 da Constituição Federal de 1988, no âmbito do Conselho de Controle de Atividades Financeiras."



Delegado de Polícia Civil: Everton Dos Santos
Impresso por: Givaldo Macedo Dos Santos
Data de Impressão: 28/01/2019 17:20
Protocolo nº: Não disponível

PPE - Procedimentos Policiais Eletrônicos

Página 2 de 2 PAG

230



RECEBEMOS
Em 05/02/19

Assinatura
Valdelice B. de S. Santos
Gabinete da GERA
Mat. 7043

J
DROOP

fora conhecimento
em 05.02.19

Gabinete de Apoio Técnico de Assis
Sociedade de Águas Verdes
EMSURB

RECEBEMOS
EM 10/02/19
Roberta
ASSINATURA
AC _____ n.

PARA DROOP/AUR
 Análise Conhecimento
 Outros Arquivo
FAZER EI AO
GRAF SOLICITANDO
A BAIKA DO PATRIMÔNIO
EM VIRTUDE DO OCORRIDO

Drum Moraes 18/02
Gabinete da Polícia Moraes Santos
Diretor Operacional
EMSURB



GOVERNO DO ESTADO DE SERGIPE
POLÍCIA CIVIL
1ª DELEGACIA METROPOLITANA - ARACAJU - SE

BOLETIM DE OCORRÊNCIA

Nº: 010819/2019

DADOS DO REGISTRO

Data/Hora Início do Registro: 28/01/2019 17:17 Data/Hora Fim: 28/01/2019 17:29
Delegado de Polícia: Everton Dos Santos

DADOS DA OCORRÊNCIA

Afeto: 1ª Delegacia Metropolitana
Data/Hora do Fato: 28/01/2019 17:00

Local do Fato

Município: Aracaju (SE)
Logradouro: AVENIDA BEIRA MAR
Complemento: PARQUE DA SEMENTEIRA

Bairro: Treze De Julho

CEP: 48.000-000

... Tipo do Local: Outros

Natureza	Grupo(s) Empregador(s)
76- Furto (Art. 156 Caput do CPB)	130 Houve

ENVOLVIDO(S)

Nome Civil: JOÃO BOSCO MENEZES (COMUNICANTE, VITIMA)			
Nacionalidade: Brasileira	Naturalidade: SE - Aracaju	Sexo: Masculino	Nasc: 06/10/1958
Profissão: Funcionario Público			
Estado Civil: Casado			
Nome da Mãe: Joice Anita Menezes			
Documentos:			
RG - Carteira de Identidade: 569879			
CPF - Cadastro de Pessoas Físicas: 212.610.055-01			
Endereço:			
Município: Aracaju - SE			
Logradouro: AVENIDA BEIRA MAR			
Complemento: PARQUE DA SEMENTEIRA			
Bairro: Treze De Julho			
Telefone: (79) 9910-7144 (Celular)			
CEP: 48.000-000			

Nome Civil: DESCONHECIDO 1 (SUSPEITO AUTOGRAFATOR)			
Nacionalidade: Brasileira			
Endereço:			
Município: Aracaju - SE			

OBJETO(S) ENVOLVIDO(S)

Grupo: Outros	Subgrupo: Outros - tipos de objetos
Descrição: BOMBA D'ÁGUA INTELIGENCIAL	Marca: INEF
Modelo: 2CV	Número de Série: 010612
Situação: Recusado/Furtado	

Nome Envolvido	Envolvimento
Desconhecido 1	Particular



Delegacia de Polícia Civil: Everton Dos Santos
Assessoria: Cleoaldo Macedo Dos Santos
Data de Impressão: 28/01/2019 17:29
Protocolo nº: Não eletrônico

Página 1 de 2

1ª - Procedimento Policial Eletrônico



PAG 233



GOVERNO DO ESTADO DE SERGIPE
POLÍCIA CIVIL
1ª DELEGACIA METROPOLITANA - ARACAJU - SE

BOLETIM DE OCORRÊNCIA

Nº: 013663/2019-A01

ASSINATURAS

Lilian Gabrielle Santos da Silva
Responsável pelo Atendimento

Francisco Ney Macedo Maia
(Comunicante)

Declara para as devidas fins de direito que sou o(s) único(s) responsável pelas informações acima assentadas e ciente que poderá responder civil e criminalmente pela presente declaração que do originar, conforme previsto nos Artigos 329-Denúncia Caluniosa e 340-Comunicação Falsa de Crime ou de Contravenção de Código Penal Brasileiro.



EMSURB

EMPRESA MUNICIPAL DE SERVIÇOS URBANOS

FOLHA DE DESPACHO

INTERESSADO:

DOCUMENTO:

REF:

PROTOCOLO:

Do Sr. de P. Trindade

Para conhecimento e providências

Clovas Trindade Silva
Diretor Administrativo e Financeiro
EMSURB

20/02/19

★

GERAD

Informando que as
providências foram
realizadas conforme as
orientações do Sr. Trindade
e a solicitação do Diretor
após conferência no setor GERAD.

Horácio Correia Andrade em 20/02/19
Coordenador de Controle Patrimonial
EMSURB



EMSURB

EMPRESA MUNICIPAL DE SERVIÇOS URBANOS

C.I. n°:13/19	
DE: COORDENADORIA DE CONTROLE PATRIMONIAL	
PARA: GERAD	
DATA:14/03/2019	

Senhor (a):Gerente:

Conforme Reunião do Conselho de Administração ocorrido em 25/02/2019, que autoriza a Baixa dos Bens não Localizados, estamos encaminhando para seu conhecimento que já foi efetuada conforme o despacho da Presidência e Diraf, dessa forma informo ainda que o Processo seja encaminhado a Contabilidade da Empresa para providências cabíveis.

RECEBEMOS
Em 14/03/2019
Assinatura
Ao 12:50h

Atenciosamente,

Horácio Correia De Andrade
Coordenador de Controle Patrimonial

Horácio Correia De Andrade
Coordenador de Controle Patrimonial
EMSURB

NOTAS EXPLICATIVAS DAS DEMONSTRAÇÕES DE BENS MÓVEIS: DE JANEIRO À DEZEMBRO DE 2019

01 – CONTEXTO OPERACIONAL:

Identificamos valores de débito na conta de bens móveis, no balancete estão divergindo com o relatório de resumo das entradas e saídas, onde foram criados diversos grupos para aprimoramento nas contas de estoque sem que os mesmos estivessem correlação com as contas contábeis; ocasionando maior movimentação em uma conta na qual não tinha saldo pra receber tal movimentação.

Por este motivo foi feito lançamento de ajuste entre as contas de: Máquinas e aparelho de escritório (1.3.02.02.0003) para a conta de Móveis e utensílios (1.3.02.02.0005), no valor de R\$ 4.000,00 (Quatro mil reais) e para a conta de Computadores e Periféricos (1.3.02.02.0008), no valor de R\$ 10.000,00 (Dez mil reais) onde poderá ser identificado no balancete e razão contábil.

Os demais relatórios conferem com os valores lançados nas contas de estoque e bens móveis no balancete.

Seguem em anexo os relatórios para a devida conferência.



RELATÓRIO DO INVENTÁRIO

BENS PATRIMONIAIS MÓVEIS NÃO LOCALIZADOS

EMSURB - EMPRESA MUNICIPAL DE SERVIÇOS URBANOS

COMISSÃO PROVISÓRIA
PORTARIA GP Nº31/2018

ARACAJU/SE
DEZEMBRO DE 2018



Identificador	Descrição	Data de Aquisição	Data de Depreciação	Valor Original	Valor Residual	Valor de Depreciação
001335	BURELIX DE MADEIRA C/03 GAVETAS	01/09/2006	01/09/2006	1,00	1,00	0,00
001419	ESTANTE DE AÇO C/ 06 PRATELEIRAS	01/08/2006	01/08/2006	10,00	1,00	9,00
005932	FOTOCOPIA MR 680 STYL	28/02/2014	01/03/2016	10,00	464,94	3.100,00
002749	ESTANTE DE AÇO C/ 05 PRATELEIRAS	000009	01/07/2010	10,00	33,66	40,00
000835	VENTILADOR DE PÉ	000017	09/02/2000	10,00	83,60	43,00
002788	ARMARIO DE AÇO C/ 02 PORTAS	000018	01/07/2010	10,00	78,54	62,00
002840	FOTOCOPIA TON	000019	01/07/2010	10,00	81,60	99,00
002688	CADEIRA EST. FINA PRETA S/ BRACOS	000050	01/06/2010	10,00	23,69	20,00
002779	MESINA DE MELAMINICO	000055	01/09/2010	10,00	21,42	25,00
000842	MESA P/COMPUTADOR MR-210	000296	01/08/2006	10,00	46,00	46,00
000824	BURELIX DE MADEIRA C/ 03 GAVETAS	000412	01/09/2006	10,00	1,00	1,00
000463	ESTANTE EM AÇO 06 P - AZ ERINDIN	000470	17/05/2004	10,00	98,00	98,00
000614	SOFÁ D'ASSIS DMR	000624	10/12/2001	10,00	195,00	196,00
002842	MESINA DE MADEIRA P/ MÁQUINA DE CATELOGRAFIA	000763	01/07/2010	10,00	23,44	20,00
001348	CADEIRA FIXA VERDEJA	000815	01/08/2010	10,00	1,00	1,00
002739	ESTANTE DE AÇO C/ 04 PRATELEIRAS	000826	01/07/2010	10,00	59,16	70,00
002625	CONTADOR DE BABEL DALLK - 2000000	000953	01/06/2010	10,00	230,72	269,00
000058	IMPRESSORA HP DESKJET 840	000996	01/07/2010	10,00	241,74	285,00
002845	MESINA DE MELAMINICO P/ CPU	001052	01/07/2010	10,00	102,00	120,00
002823	FICHARIO DE AÇO C/04 GAVETAS	001096	01/07/2010	10,00	131,58	135,00
002824	FICHARIO DE AÇO C/04 GAVETAS	001145	13/01/2009	10,00	186,00	186,00
002698	MONITOR AOC	001170	01/04/2010	10,00	201,88	235,00
003060	BURELIX DE MAD. C/ 03 GAVETAS	001195	01/07/2010	10,00	63,24	76,00
002978	CADEIRA DE PLASTICO FIXA S/ BRACOS	001215	01/07/2010	10,00	15,00	10,00
002979	CADEIRA DE PLASTICO FIXA S/ BRACOS	001217	01/07/2010	10,00	15,30	10,00
002707	CADEIRA FIXA DE PLASTICO S/ BRACOS	001221	01/06/2010	10,00	7,21	9,00
001244	CAIXA DE SOM MULTIMEDIA	001282	01/08/2006	10,00	1,00	1,00
002717	MESA DE MELAMINICO P/ CPU	001292	01/06/2010	10,00	103,00	120,00
002847	AP. DE FAX PANASONIC	001305	01/07/2010	10,00	204,08	245,00
002824	MESINA DE MADEIRA P/ TELEFONE	001344	07/07/2010	10,00	12,24	13,00
002808	MESA REDONDA DE MADEIRA	001350	06/07/2010	10,00	93,94	100,00
002708	FICHARIO DE AÇO C/ 04 GAVETAS	001450	01/06/2010	10,00	180,25	210,00
002709	CADEIRA FIXA DE MADEIRA S/ BRACOS	001453	01/06/2010	10,00	8,24	10,00
000937	ESTANTE DE MADEIRA	001499	01/08/2006	10,00	1,00	1,00
000935	ESTANTE DE MADEIRA	001499	01/08/2006	10,00	1,00	1,00
002766	CADEIRA UNIVERSITARIA DE MADEIRA	001473	01/07/2010	10,00	15,30	16,00
002767	CADEIRA UNIVERSITARIA DE MADEIRA	001485	01/07/2010	10,00	15,29	16,00
002768	CADEIRA UNIVERSITARIA DE MADEIRA	001480	01/07/2010	10,00	15,30	16,00
002769	CADEIRA UNIVERSITARIA DE MADEIRA	001481	01/07/2010	10,00	15,30	16,00
002770	CADEIRA UNIVERSITARIA DE MADEIRA	001501	01/07/2010	10,00	15,30	16,00
002771	CADEIRA UNIVERSITARIA DE MADEIRA	001502	01/07/2010	10,00	10,30	11,00
002772	CADEIRA UNIVERSITARIA DE MADEIRA	001504	01/07/2010	10,00	15,30	16,00
002773	CADEIRA UNIVERSITARIA DE MADEIRA	001506	01/07/2010	10,00	15,30	16,00
002774	CADEIRA UNIVERSITARIA DE MADEIRA	001507	01/07/2010	10,00	15,30	16,00
002775	CADEIRA UNIVERSITARIA DE MADEIRA	001508	01/07/2010	10,00	18,30	19,00
002776	CADEIRA UNIVERSITARIA DE MADEIRA	001511	01/07/2010	10,00	15,30	16,00
002777	CADEIRA UNIVERSITARIA DE MADEIRA	001512	01/07/2010	10,00	15,30	16,00
002725	BURELIX DE AÇO C/ 04 GAVETAS	001577	01/07/2010	10,00	102,00	120,00
003066	BURELIX DE MADEIRA C/ 03 GAVETAS	001583	01/07/2010	10,00	144,84	170,00
002746	MQ. DE CALCULAR ELETRICA SACTT	001589	01/07/2010	10,00	55,08	66,00
002859	FÓRNO SEMI INDUSTRIAL C/ 03 BARRAS	001603	01/07/2010	10,00	99,96	110,00
002849	CADEIRA EST. GIR. VERDEJA S/ BRACOS	001625	01/07/2010	10,00	76,30	86,00
002701	BURELIX DE MELAMINICO S/ GAVETAS	001660	01/06/2010	10,00	94,06	104,00
003001	BURELIX DE MELAMINICO C/02 GAVETAS	001664	01/07/2010	10,00	63,24	73,00
003043	BEMEDOURO BELLERS	001801	01/07/2010	10,00	88,74	100,00
001295	ARMARIO DE MELAMINICO C/02 PORTAS	001804	01/08/2006	10,00	1,00	1,00
002650	CADEIRA EST. FINA VERDEJA S/ BRACOS	001887	01/06/2010	10,00	47,38	54,00
001170	CADEIRA ESTOFADA GIRATORIA S/BRACOS	001808	01/08/2006	10,00	1,00	1,00
001330	TELA DE PROJEÇÃO	001921	01/08/2006	10,00	1,00	1,00
002691	CADEIRA EST. GIR. VERDEJA C/ BRACOS	001942	01/06/2010	10,00	105,06	120,00
003047	IMPRESSORA HP DESKJET 840 C	002004	01/07/2010	10,00	241,74	285,00
002984	BEMEDOURO MASTER P40	002013	07/07/2010	10,00	219,80	250,00
002985	EXTINTOR DE INCENDIO 10 LITROS	002017	07/07/2010	10,00	76,50	86,00
002718	AP. AR CONDICIONADO SPRINGER 7500 BTU'S	002019	01/06/2010	10,00	360,00	400,00
002993	EXTINTOR DE INCENDIO 20 LITROS	002093	01/07/2010	10,00	20,00	22,00

Empresa Municipal de Serviços Urbanos
 PAG 241
 SOROCABA, 25/02/2011

EMSURB

Inventário Bens por Localização - Financeiro+Dep

Item	Identificação	Data de Aquisição	Data de Avaliação	Valor	Valor	Valor	Valor
000739	CARRO DE MÃO COM PNEU E CAMARA	003121	01/06/2006	01/07/2006	10,00	59,24	5
000726	LIVRO CODIGO PROCESSO CIVIL	003121	20/07/2006	01/08/2006	0,00	0,00	28
000727	LIVRO CONSTITUICAO FEDERAL COMPARA	003127	20/07/2006	01/08/2006	0,00	0,00	131
000729	COMENTARIO A LEI DE LICIT E CONTRATAS RA	003129	20/07/2006	01/08/2006	0,00	0,00	132
000730	MANUAL DE DIREITO ADMINISTRATIVO	003130	20/07/2006	01/08/2006	0,00	0,00	9
000731	FRASCOS PARA 15 BOMBAS	003131	21/07/2006	01/08/2006	20,00	248,50	24
000741	CONTAINER DE 120 LITROS	003132	11/08/2006	01/09/2006	10,00	150,00	15
000742	CONTAINER DE 120 LITROS	003133	11/08/2006	01/09/2006	10,00	150,00	15
000743	CONTAINER DE 120 LITROS	003134	11/08/2006	01/09/2006	10,00	150,00	15
000744	CONTAINER DE 120 LITROS	003135	11/08/2006	01/09/2006	10,00	150,00	15
000745	CONTAINER DE 120 LITROS	003136	11/08/2006	01/09/2006	10,00	150,00	15
000746	CONTAINER DE 120 LITROS	003137	11/08/2006	01/09/2006	10,00	150,00	15
000747	CONTAINER DE 120 LITROS	003138	11/08/2006	01/09/2006	10,00	150,00	15
000748	CONTAINER DE 120 LITROS	003139	11/08/2006	01/09/2006	10,00	150,00	15
000749	CONTAINER DE 120 LITROS	003140	11/08/2006	01/09/2006	10,00	150,00	15
000750	CONTAINER DE 120 LITROS	003141	11/08/2006	01/09/2006	10,00	150,00	15
000751	CONTAINER DE 240 LITROS	003142	11/08/2006	01/09/2006	10,00	210,00	21
000752	CONTAINER DE 240 LITROS	003143	11/08/2006	01/09/2006	10,00	210,00	21
000753	CONTAINER DE 240 LITROS	003144	11/08/2006	01/09/2006	10,00	210,00	21
000754	CONTAINER DE 240 LITROS	003145	11/08/2006	01/09/2006	10,00	210,00	21
000755	CONTAINER DE 240 LITROS	003146	11/08/2006	01/09/2006	10,00	210,00	21
000756	CONTAINER DE 240 LITROS	003147	11/08/2006	01/09/2006	10,00	210,00	21
000757	CONTAINER DE 240 LITROS	003148	11/08/2006	01/09/2006	10,00	210,00	21
000758	CONTAINER DE 240 LITROS	003149	11/08/2006	01/09/2006	10,00	210,00	21
000759	CONTAINER DE 240 LITROS	003150	11/08/2006	01/09/2006	10,00	210,00	21
000760	CONTAINER DE 240 LITROS	003151	11/08/2006	01/09/2006	10,00	210,00	21
000762	LIVRO CURSO DE DIREITO PROCESSUAL DO TRA	003154	15/08/2006	01/09/2006	0,00	0,00	13
001088	CABINA ESTOFA DA CARRIOLA 2/BIACO	003158	29/08/2006	01/09/2006	10,00	741,00	74
001095	TECLADO LOGIN	003176	29/08/2006	01/09/2006	10,00	11,00	1
001096	TECLADO LOGIN	003177	29/08/2006	01/09/2006	10,00	11,00	1
001098	MONITOR LOGIN	003180	29/08/2006	01/09/2006	10,00	251,00	25
001558	CARRINHO DE MÃO	003185	13/09/2006	01/10/2006	10,00	62,72	6
001559	CARRINHO DE MÃO	003184	13/09/2006	01/10/2006	10,00	62,72	6
001560	CARRINHO DE MÃO	003183	13/09/2006	01/10/2006	10,00	62,72	6
001561	CARRINHO DE MÃO	003188	13/09/2006	01/10/2006	10,00	62,72	6
001562	AR CONDICIONADO DE 10.000 BTU'S 110V	003189	15/09/2006	01/10/2006	10,00	1.059,00	10
001563	AR CONDICIONADO DE 10.000 BTU'S 110V	003190	15/09/2006	01/10/2006	10,00	1.059,00	10
001564	AR CONDICIONADO DE 10.000 BTU'S 110V	003191	15/09/2006	01/10/2006	10,00	1.059,00	10
001565	AR CONDICIONADO DE 10.000 BTU'S 220V	003192	13/09/2006	01/10/2006	10,00	1.090,00	10
001566	AR CONDICIONADO DE 10.000 BTU'S 220V	003193	13/09/2006	01/10/2006	10,00	1.090,00	10
001567	AR CONDICIONADO DE 10.000 BTU'S 220V	003194	13/09/2006	01/10/2006	10,00	1.090,00	10
001568	AR CONDICIONADO DE 12.000 BTU'S 220V	003195	13/09/2006	01/10/2006	10,00	1.359,00	13
001569	AR CONDICIONADO DE 12.000 BTU'S 220V	003196	13/09/2006	01/10/2006	10,00	1.359,00	13
001570	AR CONDICIONADO DE 12.000 BTU'S 220V	003197	13/09/2006	01/10/2006	10,00	1.359,00	13
001571	AR CONDICIONADO DE 24.000 BTU'S SPLIT HI	003198	25/09/2006	01/10/2006	10,00	2.180,00	21
001572	AR CONDICIONADO DE 24.000 BTU'S SPLIT HI	003199	25/09/2006	01/10/2006	10,00	2.180,00	21
001573	CARRINHO DE MÃO	003200	25/09/2006	01/10/2006	10,00	65,00	6
001574	CARRINHO DE MÃO	003201	25/09/2006	01/10/2006	10,00	65,00	6
001575	CARRINHO DE MÃO	003202	25/09/2006	01/10/2006	10,00	65,00	6
001576	CARRINHO DE MÃO	003203	25/09/2006	01/10/2006	10,00	65,00	6
001577	CARRINHO DE MÃO	003204	25/09/2006	01/10/2006	10,00	65,00	6
001578	CARRINHO DE MÃO	003205	25/09/2006	01/10/2006	10,00	65,00	6
001579	CARRINHO DE MÃO	003206	25/09/2006	01/10/2006	10,00	65,00	6
001580	CARRINHO DE MÃO	003207	25/09/2006	01/10/2006	10,00	65,00	6
001581	CARRINHO DE MÃO	003208	25/09/2006	01/10/2006	10,00	65,00	6
001582	CARRINHO DE MÃO	003209	25/09/2006	01/10/2006	10,00	65,00	6
001589	AR CONDICIONADO DE 10.000 BTU'S 220V	003216	09/10/2006	01/11/2006	10,00	1.090,00	10
001591	CPU LOGIN	003221	16/10/2006	01/11/2006	10,00	730,00	73
001597	TECLADO LOGIN	003228	16/10/2006	01/11/2006	10,00	11,00	1
001598	TECLADO LOGIN	003229	16/10/2006	01/11/2006	10,00	11,00	1
001602	MONITOR LOGIN	003227	16/10/2006	01/11/2006	10,00	251,00	25
001604	CAIXA DE SOM MULTIMEDIA	003230	16/10/2006	01/11/2006	10,00	11,00	1
001605	CAIXA DE SOM MULTIMEDIA	003230	16/10/2006	01/11/2006	10,00	11,00	1
001593	IMPRESSORA HP LASERJET 2022	003232	16/10/2006	01/11/2006	10,00	930,00	93
001622	ESTANTE DE ACO C/O FRIGALIBRAS	003245	20/10/2006	01/11/2006	10,00	95,00	9
001626	ESTACA OS ASSIN COM 14 BARRAS	003253	08/11/2006	01/12/2006	10,00	238,00	23

PAG 242



Inventário Bens por Localização - Financeiro+Depr

Identificador	Descrição	Valor	Data	Data	Valor	Valor	Valor
001691	MONITOR AOC	003458	20/03/2007	01/04/2007	10,00	228,00	228,00
001700	ESTABILIZADOR MICROSOFT	003459	20/03/2007	01/04/2007	10,00	35,00	35,00
001702	ESTABILIZADOR MICROSOFT	003466	20/03/2007	01/04/2007	10,00	35,00	35,00
001694	MONITOR AOC	003469	20/03/2007	01/04/2007	10,00	228,00	228,00
003072	ESTANTE DE ACO C/ 06 PRATELEIRAS	003471	01/07/2010	01/08/2010	10,00	42,84	50,00
003074	ESTANTE DE ACO C/ 06 PRATELEIRAS	003472	01/07/2010	01/08/2010	10,00	42,84	50,00
003076	ARMARIO DE ACO C/ 16 PORTAS	003473	01/07/2010	01/08/2010	10,00	241,74	265,00
001686	CPU LOGIN	003478	20/03/2007	01/04/2007	10,00	228,00	228,00
001695	MONITOR AOC	003479	20/03/2007	01/04/2007	10,00	335,00	335,00
001677	MOUSEMIX MICROSOFT	003480	20/03/2007	01/04/2007	10,00	35,00	35,00
001704	ESTABILIZADOR MICROSOFT	003481	20/03/2007	01/04/2007	10,00	12,24	14,00
003069	CADREIRA FIXA DE MADEIRA S/ BRACOS	003484	01/07/2010	01/08/2010	10,00	12,24	14,00
003077	CADREIRA FIXA DE MADEIRA S/ BRACOS	003485	01/07/2010	01/08/2010	10,00	12,24	14,00
003078	CADREIRA FIXA DE MADEIRA S/ BRACOS	003487	01/07/2010	01/08/2010	10,00	8,16	10,00
002805	CADREIRA FIXA DE MADEIRA S/ BRACOS	003489	06/07/2010	01/08/2010	10,00	34,00	34,00
001709	CADREIRA EST. FIXA	003493	29/03/2007	01/04/2007	10,00	210,00	210,00
001712	LONGARINA ESTOFADA C/ 03 LUGARES	003496	29/03/2007	01/04/2007	10,00	237,66	280,00
002728	MONITOR LOGIN	003499	01/07/2010	01/08/2010	10,00	166,26	196,00
002755	MONITOR SAMSUNG	003502	01/07/2010	01/08/2010	10,00	116,16	140,00
002972	AP. AR. CONDICIONADO ELECTROLUX 7500 BTU'S	003503	01/07/2010	01/08/2010	10,00	76,50	90,00
002836	EXTINTOR DE INCENDIO (DE AGUA) 10 LITROS	003504	01/07/2010	01/08/2010	10,00	29,58	35,00
001716	AP. AR. CONDICIONADO GREEN 12.000 BTU'S	003505	01/07/2010	01/08/2010	10,00	980,00	980,00
002867	BURELIX DE MELAMINICO 3/ 02 GAVETAS	003508	10/04/2007	01/05/2007	10,00	44,92	55,00
002949	MEHEDORNO ADVANCED DE MESA	003513	07/07/2010	01/08/2010	10,00	72,42	85,00
002992	BURELIX DE MELAMINICO C/ 02 GAVETAS	003514	01/07/2010	01/08/2010	10,00	117,30	138,00
002995	BURELIX DE MELAMINICO C/ 02 GAVETAS	003515	01/07/2010	01/08/2010	10,00	117,30	138,00
002997	AP. AR. CONDICIONADO ELECTROLUX 7500 BTU'S	003518	01/07/2010	01/08/2010	10,00	419,16	490,00
002758	EXTINTOR DE INCENDIO (PO QUINCO) 01 KG	003521	01/07/2010	01/08/2010	10,00	29,58	35,00
002759	EXTINTOR DE INCENDIO (PO QUINCO) 01 KG	003522	01/07/2010	01/08/2010	10,00	29,58	35,00
003006	BURELIX DE MELAMINICO C/ 03 GAVETAS	003528	01/07/2010	01/08/2010	10,00	158,04	182,00
003042	CARRINHO DE MAO	003529	01/07/2010	01/08/2010	10,00	40,80	47,00
003045	BURELIX DE MADEIRA C/ 03 GAVETAS	003530	01/07/2010	01/08/2010	10,00	63,24	75,00
002963	CADREIRA EST. FIXA AZUL S/ BRACOS	003535	01/07/2010	01/08/2010	10,00	46,92	56,00
002873	CPU INTEL	003536	01/06/2010	01/07/2010	10,00	540,75	630,00
002914	AP. TELEFONICO INTELIGENTE	003538	01/03/2010	01/08/2010	10,00	21,42	25,00
001731	MOTOSSERRA 650 SAREE 30CM/6,3 STIHL	003542	10/04/2007	01/05/2007	10,00	2.170,00	2.170,00
001732	MICRO METRICA 1-0230300 220V	003543	12/04/2007	01/05/2007	10,00	343,00	390,00
002959	BURELIX DE MELAMINICO C/ 03 GAVETAS	003552	01/07/2010	01/08/2010	10,00	155,04	182,00
002828	GELADEIRA PROSDOCIMO	003557	01/07/2010	01/08/2010	10,00	228,90	270,00
002833	MTRAL DE MADEIRA C/ FELTRO	003559	01/07/2010	01/08/2010	10,00	21,42	25,00
002838	MAO. DE MONTAR E DESMONTAR PNEUS A DESCOLAR	003564	01/07/2010	01/08/2010	10,00	594,66	700,00
002839	CALIBRADOR DE PNEUS CLOSSE 0,5	003565	01/07/2010	01/08/2010	10,00	33,66	40,00
003103	ASPIRADOR DE PÓ ELÉTRICO	003567	01/07/2010	01/08/2010	10,00	246,84	290,00
001733	AP. TELEFONICO RADIOM INRACOLE MASTER 21 C/ C	003569	16/04/2007	01/05/2007	10,00	37,00	44,00
001734	ESCALA DE ABRIR DE MADEIRA C/ 10 DEGRAS	003570	16/04/2007	01/05/2007	10,00	236,60	280,00
001735	ESCALA DE ABRIR DE MADEIRA C/ 12 DEGRAS	003570	16/04/2007	01/05/2007	10,00	236,60	280,00
001736	BEBEDOURO MAR. QUADRADO DE 20 LITROS	003571	17/04/2007	01/05/2007	10,00	310,00	370,00
002933	BOMBA D'AGUA SCHNEIDER	003573	01/07/2010	01/08/2010	10,00	105,08	125,00
002936	MOTOR DE JATEIA FPO	003577	01/07/2010	01/08/2010	10,00	237,66	280,00
001750	CARRINHO DE MAO	003582	30/04/2007	01/05/2007	10,00	76,50	90,00
002940	BOMBA D'AGUA EMAC	003584	01/07/2010	01/08/2010	10,00	106,08	125,00
002944	BOMBA D'AGUA EMAC	003590	01/07/2010	01/08/2010	10,00	106,08	125,00
001738	MOTOSSERRA HT 75 STIHL	003593	10/04/2007	01/05/2007	10,00	3.978,00	4.700,00
002913	ARMARIO DE ACO C/ 08 PORTAS	003597	01/07/2010	01/08/2010	10,00	178,50	210,00
002781	BOMBA D'AGUA EMAC	003601	01/07/2010	01/08/2010	10,00	106,08	125,00
002782	BOMBA D'AGUA SCHNEIDER	003602	01/07/2010	01/08/2010	10,00	106,08	125,00
002784	BOMBA D'AGUA EMAC	003604	01/07/2010	01/08/2010	10,00	106,08	125,00
002946	BOMBA D'AGUA EMAC	003605	01/07/2010	01/08/2010	10,00	106,08	125,00
001751	RECIPIENTE EMBA. METALICO QUADRADO 20 LITROS	003607	30/04/2007	01/05/2007	10,00	181,00	215,00
002964	MOTOSSERRA STIHL MS 380	003620	01/07/2010	01/08/2010	10,00	181,16	215,00
002957	ROCADEIRA STIHL	003621	01/07/2010	01/08/2010	10,00	722,16	850,00
002854	ROCADEIRA STIHL	003627	01/07/2010	01/08/2010	10,00	722,16	850,00
002855	ROCADEIRA STIHL	003628	01/07/2010	01/08/2010	10,00	722,16	850,00
002856	ROCADEIRA STIHL	003629	01/07/2010	01/08/2010	10,00	722,16	850,00
002857	ROCADEIRA STIHL	003630	01/07/2010	01/08/2010	10,00	722,16	850,00

PAG 243

Inventário Bens por Localização - Financeiro+Depr

Descrição	Código	Data Aquisição	Data Depreciação	Valor Original	Valor Residual	Valor Líquido
001993-VENTILADOR DE PE	003870	13/03/2008	01/04/2008	10,00	70,00	70,00
002008-SEQUEDOIRO NÁLINA R-30 127 VMS	003875	08/04/2008	01/05/2008	10,00	499,00	499,00
001967-CADEIRA EST. GIR. C/ BRACOS	003879	12/03/2008	01/04/2008	10,00	210,00	210,00
001970-CÂMERA FOTOGRAFICA DIGITAL 7.2MP 20.5 OLHOS	003882	22/03/2008	01/04/2008	10,00	694,00	694,00
001977-MOTOR BOMBA CORNELLER 1CV MONOFASICO	003890	12/03/2008	01/04/2008	10,00	520,00	520,00
001979-MOTOR BOMBA SCHNIEDER 1CV MONOFASICO	003891	12/03/2008	01/04/2008	10,00	520,00	520,00
001980-MOTOR BOMBA SCHNIEDER 1CV MONOFASICO	003893	12/03/2008	01/04/2008	10,00	520,00	520,00
001985-AP. TELEFONICO C/ IDENTIFICADOR DE CHAMADAS IN	003898	12/03/2008	01/04/2008	10,00	200,00	200,00
001989-MACACO HIDRALICO GR. 02 TON MEDOZ.11 MECASOM	003902	12/03/2008	01/04/2008	10,00	98,00	98,00
001994-ESTABILIZADOR TS SHARA	003904	14/03/2008	01/04/2008	10,00	127,00	127,00
001995-MACUDA DE CALCULAD DIGITAL ELGIN	003905	14/03/2008	01/04/2008	10,00	225,00	225,00
002009-AP. TELEFONICO C/ CHUVE INTELIGENS	003912	08/01/2008	01/05/2008	10,00	35,90	35,90
002010-ESCALA DE MADEIRA C/ 13 DEGRAUS	003913	10/04/2008	01/05/2008	10,00	248,00	248,00
002011-ESCALA DE MADEIRA C/ 13 DEGRAUS	003914	10/04/2008	01/05/2008	10,00	248,00	248,00
002013-BANCO DE MADEIRA MEDIO	003915	11/04/2008	01/05/2008	10,00	357,30	357,30
002015-AP. AR CONDICIONADO SPLIT HITACHI 12000 BTU'S	003928	08/04/2008	01/05/2008	10,00	2.010,00	2.010,00
002017-AP. AR CONDICIONADO SPLIT HITACHI 12000 BTU'S	003930	01/07/2010	01/08/2010	10,00	1.104,66	1.100,00
002019-AP. AR CONDICIONADO SPLIT HITACHI 12.000 BTU'S	003931	08/04/2008	01/05/2008	10,00	1.300,00	1.300,00
002019-AP. AR CONDICIONADO SPLIT HITACHI 12.000 BTU'S	003931	08/04/2008	01/05/2008	10,00	117,00	717,00
002019-MOBRELA 3MS 1400 VA BIVOLT	003932	08/04/2008	01/05/2008	10,00	35,90	35,90
002026-AP. TELEFONICO INTELIGENS	003933	10/04/2008	01/05/2008	10,00	35,90	35,90
002028-TELEFONE INTELIGENS CINZA	003934	10/04/2008	01/05/2008	10,00	185,00	185,00
002031-AP. TELEFONICO C/ HEAD PHONE FM BRANCO	003935	10/04/2008	01/05/2008	10,00	2.600,00	2.600,00
002037-NOTE BOOK ACER 1600	003940	23/04/2008	01/05/2008	10,00	78,00	78,00
002042-CARRINHO DE MÃO	003943	30/04/2008	01/05/2008	10,00	78,00	78,00
002043-CARRINHO DE MÃO	003944	30/04/2008	01/05/2008	10,00	78,00	78,00
002044-CARRINHO DE MÃO	003947	30/04/2008	01/05/2008	10,00	85,00	85,00
002051-EXTINTOR DE INCENDIO AP C/ 10 LITROS	003954	14/03/2008	01/04/2008	10,00	606,00	606,00
002055-BOCAFEIRA STIHL F0220 30.000 RPM	003955	14/03/2008	01/04/2008	10,00	420,00	420,00
002060-FURADEIRA DE IMPACTO 110V GEM 16 BOSCH	003963	27/05/2008	01/06/2008	10,00	144,00	144,00
002064-IMPRESSORA HP DESKJET D1460	003967	02/06/2008	01/07/2008	10,00	404,00	404,00
002065-IMPRESSORA HP DESKJET D1400	003968	02/06/2008	01/07/2008	10,00	475,00	475,00
002069-CÂMERA ESTEREA GIGAROLA C/ BRACOS	003987	27/06/2008	01/07/2008	10,00	475,00	475,00
002100-CÂMERA ESTEREA GIGAROLA C/ BRACOS	003988	27/06/2008	01/07/2008	10,00	83,00	83,00
002124-CARRINHO DE MÃO	004003	30/06/2008	01/07/2008	10,00	83,00	83,00
002127-CARRINHO DE MÃO	004006	30/06/2008	01/07/2008	10,00	99,00	99,00
002133-CARRINHO DE MÃO	004024	30/06/2008	01/07/2008	10,00	38,00	38,00
002048-AP. TELEFONICO INTELIGENS	004032	08/06/2008	01/07/2008	10,00	112,00	112,00
002071-GUILHOTINA C/ 130 FOLHAS	004034	09/06/2008	01/07/2008	10,00	1.200,00	1.200,00
002072-MOTORSERRA MS 038 STEEL	004036	17/06/2008	01/07/2008	10,00	190,16	190,16
002136-MAQUINA DE CALCULO ELETRICA ELGIN	004064	15/07/2008	01/08/2008	10,00	69,90	69,90
002139-CARRINHO DE MÃO	004066	17/07/2008	01/08/2008	10,00	208,00	208,00
2140-SCANNER HP USB GR200	004068	17/07/2008	01/08/2008	10,00	82,00	82,00
002141-CARRINHO DE MÃO	004069	28/07/2008	01/08/2008	10,00	82,00	82,00
002142-CARRINHO DE MÃO	004070	28/07/2008	01/08/2008	10,00	82,00	82,00
002143-CARRINHO DE MÃO	004071	28/07/2008	01/08/2008	10,00	36,00	36,00
002144-AP. TELEFONICO INTELIGENS	004072	29/07/2008	01/08/2008	10,00	38,00	38,00
002146-TELEFONE INTELIGENS	004074	29/07/2008	01/08/2008	10,00	53,04	53,04
002051-MOTOR D'AGUA FRIO	004075	01/07/2010	01/08/2010	10,00	53,04	53,04
002052-BOMBA D'AGUA FRIO	004077	01/07/2010	01/08/2010	10,00	74,00	74,00
002149-CARRINHO DE MÃO	004082	11/08/2008	01/09/2008	10,00	206,00	206,00
002162-IMPRESSORA HP DESKJET D1460	004096	19/09/2008	01/10/2008	10,00	794,00	794,00
002166-SEQUEDOIRO DE PRESSAO INOX TIBEL 220V	004110	23/09/2008	01/10/2008	10,00	1.952,72	1.952,72
002168-BOMBA SUBMERSA CENTRIFUGA MONOFASICA 1.0CV 250	004102	14/10/2008	01/11/2008	10,00	413,10	413,10
002248-CPU LOGIN	004105	01/07/2010	01/08/2010	10,00	413,10	413,10
002251-CPU LOGIN	004107	01/07/2010	01/08/2010	10,00	413,10	413,10
002259-CPU LOGIN	004110	01/07/2010	01/08/2010	10,00	613,10	613,10
002169-NOTEBOOK CORE I3 SKYLINE S114	004139	20/10/2008	01/11/2008	10,00	2.093,00	2.093,00
003049-MONITOR LCD	004143	01/07/2010	01/09/2010	10,00	259,00	259,00
002173-VENTILADOR DE TETO	004144	23/10/2008	01/11/2008	10,00	79,00	79,00
002177-BACK DE MELAMINICO W CPU	004145	23/10/2008	01/11/2008	10,00	180,00	180,00
002188-CADEIRA EST. GIR. C/ BRACOS	004160	07/11/2008	01/12/2008	10,00	286,00	286,00
002191-ESCALA DE MADEIRA C/ 14 DEGRAUS	004161	12/11/2008	01/12/2008	10,00	270,00	270,00
002192-ESCALA DE MADEIRA C/ 14 DEGRAUS	004164	12/11/2008	01/12/2008	10,00	270,00	270,00
002194-CÂMERA FOTOGRAFICA DIGITAL 6.2MP 20.5 OLHOS	004165	24/11/2008	01/12/2008	10,00	498,30	498,30
002195-SWITCH DE 48 PORTAS 1000Mbps 300M	004167	19/11/2008	01/12/2008	10,00	1.929,00	1.929,00
002196-ARRANJO DE MELAMINICO C/ 02 PORTAS	004169	04/12/2008	01/12/2008	10,00	89,10	89,10

Municipal de Serviços Urbanos
PAG 244

Inventário Bens por Localização - Financeiro+Depr

Descrição	Código	Data de Aquisição	Data de Depreciação	Valor Original	Valor Residual	Valor Líquido
002389-ESCADA DE ABRIR DE MADEIRA C/ 13 DEGRaus	004364	24/09/2009	01/10/2009	10,00	272,16	282,10
002390-ESCADA DE ABRIR DE MADEIRA C/ 13 DEGRaus	004365	24/09/2009	01/10/2009	10,00	272,16	282,10
002398-CARRINHO DE MÃO	004373	08/10/2009	01/11/2009	10,00	83,25	89,90
002399-CARRINHO DE MÃO	004374	08/10/2009	01/11/2009	10,00	83,25	89,90
002402-CADEIRA ESTOFOADA FIXA	004379	19/10/2009	01/11/2009	10,00	55,50	60,00
002406-MOTOR BOMBA DE 5,5CV MOD. 7100 4	004382	10/11/2009	01/12/2009	10,00	1.309,00	1.428,00
002407-SCANNER HP SCANJET G2410	004384	10/11/2009	01/12/2009	10,00	228,80	250,00
002409-MOTEBOOK LGJ ADVANTAGE S114 KW001 M2	004385	10/11/2009	01/12/2009	10,00	1.282,50	1.389,00
002410-CAMERA FOTOGRAFICA DIGITAL 8.1MP COM CYBER SHD	004387	10/11/2009	01/12/2009	10,00	579,70	633,00
002415-VENTILADOR DE PÉ 40CM 110V	004392	18/11/2009	01/12/2009	10,00	104,00	117,80
002419-CADEIRA GIRATORIA TIPO SECRETARIA COM BRACO	004395	26/11/2009	01/12/2009	10,00	139,70	153,00
002420-CARRO DE MÃO COM INEIX E CARRA 3,25 X 8	004397	06/12/2009	01/01/2010	10,00	86,31	95,01
002421-CARRO DE MÃO COM INEIX E CARRA 1,25 X 8	004398	04/12/2009	01/01/2010	10,00	100,28	110,00
002422-CALCULADORA DIGITAL COM 12 DIGITOS E ACESSES	004399	04/12/2009	01/01/2010	10,00	100,28	110,01
002433-ESTABILIZADOR SMS 1000VA BLACK	004410	16/12/2009	01/01/2010	10,00	100,28	110,00
002435-ESTABILIZADOR SMS 1000VA BLACK	004412	16/12/2009	01/01/2010	10,00	100,28	110,01
002442-ESTABILIZADOR SMS 1000VA BLACK	004419	16/12/2009	01/01/2010	10,00	100,28	110,00
002446-ESTABILIZADOR SMS 1000VA BLACK	004423	16/12/2009	01/01/2010	10,00	100,28	110,00
002447-ESTABILIZADOR SMS 1000VA BLACK	004424	16/12/2009	01/01/2010	10,00	100,28	110,00
002453-ESTABILIZADOR SMS 1000VA BLACK	004430	16/12/2009	01/01/2010	10,00	100,28	110,00
002461-ESTABILIZADOR SMS 1000VA BLACK	004439	16/12/2009	01/01/2010	10,00	100,28	110,00
002463-ESTABILIZADOR SMS 1000VA BLACK	004440	16/12/2009	01/01/2010	10,00	100,28	110,00
002464-MOTOR BOMBA DE 2CV TRIPLEXO TRI 2511 220V	004441	28/12/2009	01/01/2010	10,00	1.907,50	2.100,00
002467-CARRO DE MÃO	004444	06/01/2010	01/02/2010	10,00	83,16	92,00
002468-APARELHO TELEFONICO INTELEBRAS	004445	21/01/2010	01/02/2010	10,00	35,64	40,00
002469-TELEFONE INTELEBRAS	004446	21/01/2010	01/02/2010	10,00	24,64	28,00
002471-AP TELEFONICO INTELEBRAS	004448	21/01/2010	01/02/2010	10,00	35,64	40,00
002472-MOTOR BOMBA DE 1CV SCHNEIDER DE 90 SERIE 511	004450	21/01/2010	01/02/2010	10,00	543,56	610,00
002473-MOTOR BOMBA DE 1CV SCHNEIDER DE 91	004450	02/02/2010	01/03/2010	10,00	150,87	169,00
002475-ESCADA DE ABRIR DE ALUMINIO COM 13 DEGRaus	004452	04/02/2010	01/03/2010	10,00	129,47	144,00
002478-CADEIRA ESTOFOADA GIRATORIA COM BRACOS	004455	09/02/2010	01/03/2010	10,00	332,44	359,00
002481-ARRABO DE METALINICO COM 2 DEGRaus	004456	09/02/2010	01/03/2010	10,00	1.960,24	2.195,00
002486-MOTEBOOK HP RW DV4-2014ER DUAL CORE	004463	25/02/2010	01/03/2010	10,00	1.425,70	1.550,00
002488-CPU INTEL CORE 2 DUO	004466	03/03/2010	01/04/2010	10,00	397,50	450,00
002491-MONITOR LCD 17" W1952 LG PRETO	004472	03/03/2010	01/04/2010	10,00	33,00	37,00
002498-ESTABILIZADOR ESTABILIZADO SINT 400	004482	29/10/2009	01/04/2010	10,00	359,34	407,00
002536-MONITOR LCD LG	004513	03/03/2010	01/04/2010	10,00	1.425,70	1.614,00
002561-CPU INTEL CORE 2 DUO	004538	03/03/2010	01/04/2010	10,00	359,34	407,00
002576-MONITOR LCD LG	004553	03/03/2010	01/04/2010	10,00	88,90	97,00
002584-CARRINHO DE MÃO	004560	11/03/2010	01/04/2010	10,00	68,90	75,00
002587-CARRINHO DE MÃO	004564	11/03/2010	01/04/2010	10,00	1.916,25	2.150,00
002589-AP. AR CONDICIONADO LG 18.000 BTUS SPLIT 220V	004566	23/04/2010	01/05/2010	10,00	161,70	185,00
591-AP. DE DVD LENOVO	004568	26/04/2010	01/05/2010	10,00	244,65	270,00
002592-TELEFONE SEM FIO COM IDENTIFICADOR DE CHAMADA	004569	27/04/2010	01/05/2010	10,00	82,95	95,00
002594-CARRINHO DE MÃO	004571	28/04/2010	01/05/2010	10,00	82,95	95,00
002598-CARRINHO DE MÃO	004575	28/04/2010	01/05/2010	10,00	82,95	95,00
002599-CARRINHO DE MÃO	004576	28/04/2010	01/05/2010	10,00	82,95	95,00
002601-CARRINHO DE MÃO	004578	28/04/2010	01/05/2010	10,00	82,95	95,00
002602-CARRINHO DE MÃO	004579	28/04/2010	01/05/2010	10,00	82,95	95,00
002603-CADEIRA ESTOFOADA GIRATORIA COM BRACOS	004580	30/04/2010	01/05/2010	10,00	204,10	230,00
002606-TURBO MICROONDAS 30L BRASTOP	004583	12/05/2010	01/06/2010	10,00	511,88	560,00
002608-CAMERA FOTOGRAFICA DIGITAL 5MP	004585	07/06/2010	01/07/2010	10,00	506,76	560,00
003098-ROCADEIRA STIHL FS220 SERIE 363015507	004617	19/07/2010	01/08/2010	10,00	1.734,00	2.041,00
003099-MOTOR BOMBA NEGATIVE 16"AL 02 CV TRIPLEXO	004618	19/07/2010	01/08/2010	10,00	926,16	1.050,00
003101-VENTILADOR DE PAREDE DELTA	004620	27/07/2010	01/08/2010	10,00	144,84	170,00
003104-AP. AR CONDICIONADO SPLIT BOMBAS 1.500 BTU	004638	03/08/2010	01/09/2010	10,00	284,82	320,00
003107-APARELHO TELEFONICO INTELEBRAS	004640	03/08/2010	01/09/2010	10,00	84,06	95,00
003111-MAGNIFICA FOTOGRAFICA DIGITAL 10MP	004645	03/08/2010	01/09/2010	10,00	363,66	410,00
003112-CARTEIRA UNIVERSITARIA DE FOMENSA	004648	03/08/2010	01/09/2010	10,00	664,58	750,00
003145-MAGNIFICA DE VULCANIZAR PNEUS VULCA	004662	06/08/2010	01/09/2010	10,00	64,08	75,00
003147-QUEBRO BRANCO CURVE C/CADEIRA DE MADEIRA	004665	06/08/2010	01/09/2010	10,00	90,94	105,00
003152-ESCRITA EXTENSIVA DE FIBRA C/ 10M	004669	24/08/2010	01/09/2010	10,00	1.311,99	1.500,00
003153-BANCO DE MADEIRA C/ 03 LOGGERS	004670	30/08/2010	01/09/2010	10,00	1.873,00	2.150,00
003157-LIVRO COLET. DE LEGISL. AMBIENTAIS CONSTITUCIO	004674	06/09/2010	01/10/2010	10,00	6,00	7,00
003699-ROCADEIRA STIHL FS220 SERIE 363171999	004679	17/09/2010	01/10/2010	10,00	1.708,00	2.000,00
003700-ROCADEIRA STIHL FS220 SERIE 363171999	004680	17/09/2010	01/10/2010	10,00	1.708,00	2.000,00

PAG 245



Inventário Bens por Localização - Financeiro+Dépr

Item	Descrição	Valor	Data	Valor	Data	Valor	Data	Valor	Data
35216	CARRINHO DE MÃO	005200	08/03/2013	01/04/2013	10,00	47,60		82,00	
35212	CARRINHO DE MÃO	005202	08/03/2013	01/04/2013	10,00	47,60		82,00	
35213	CARRINHO DE MÃO	005203	08/03/2013	01/04/2013	10,00	47,60		82,00	
05215	CARRINHO DE MÃO	005205	08/03/2013	01/04/2013	10,00	47,60		82,00	
05227	CÂMERA FOTOGRAFICA SONY DSC W610	005213	13/03/2013	01/04/2013	10,00	402,50		690,00	
05233	CARRINHO DE MÃO	005215	30/03/2013	01/04/2013	10,00	46,20		78,90	
05231	VENTILADOR DE PE INTER	005216	20/03/2013	01/04/2013	10,00	68,60		117,33	
05232	VENTILADOR DE PE INTER	005217	20/03/2013	01/04/2013	10,00	68,60		117,33	
05234	ESCALA EXTENSIVA DE FIBRA C/36 DEGRaus	005219	03/04/2013	01/05/2013	10,00	075,02		1.610,00	
05237	ESCALA EXTENSIVA DE FIBRA C/36 DEGRaus	005220	03/04/2013	01/05/2013	10,00	075,02		1.610,00	
05246	CADEIRA ESTOFADA GIRATORIA C/BRACOS	005222	04/04/2013	01/05/2013	10,00	172,50		300,00	
05242	CADEIRA ESTOFADA EDA S/ BRACOS	005227	04/04/2013	01/05/2013	10,00	71,76		125,00	
05243	CADEIRA ESTOFADA FIMA S/ BRACOS	005228	04/04/2013	01/05/2013	10,00	71,76		125,00	
05235	VENTILADOR DE TETO C/03 PAS VENTI-DELTA	005236	17/04/2013	01/05/2013	10,00	48,99		85,00	
05261	BALANCA CS LCD 15 KG C/BAT. FILIZOLA SERIE 462	005240	30/04/2013	01/05/2013	10,00	448,50		790,00	
05263	BALANCA CS LCD 15 KG C/BAT. FILIZOLA SERIE 462	005242	30/04/2013	01/05/2013	10,00	448,50		790,00	
05259	CARRINHO DE MÃO	005247	30/04/2013	01/05/2013	10,00	46,23		78,90	
05240	CARRINHO DE MÃO	005249	30/04/2013	01/05/2013	10,00	46,23		78,90	
05270	CALCULADORA DIGITAL C/12 DIG. E BORNA SHENG	005252	07/05/2013	01/06/2013	10,00	84,32		149,00	
05282	CADEIRA ESTOFADA GIRATORIA C/BRACOS	005254	06/06/2013	01/07/2013	10,00	167,30		300,00	
05247	CÂMERA FOTOGRAFICA DIGITAL 16.1 MP SONY	005268	18/06/2013	01/07/2013	10,00	245,22		439,00	
05273	ESTABILIZADOR ASC BOL 1.000	005273	19/06/2013	01/07/2013	10,00	125,34		242,00	
05276	AP. TELEFONICO MILITICO C/CHAVE	005276	10/07/2013	01/08/2013	10,00	13,86		24,90	
05295	CARRINHO DE MÃO	005287	19/07/2013	01/08/2013	10,00	47,60		82,00	
05296	CARRINHO DE MÃO	005278	15/07/2013	01/08/2013	10,00	47,60		82,00	
05297	ASPIRADOR DE PO SILANT 127 V	005279	16/07/2013	01/08/2013	10,00	172,92		303,81	
05303	VENTILADOR DE TETO VENTISOL C/03 PAS	005282	05/08/2013	01/09/2013	10,00	52,00		96,50	
05304	VENTILADOR DE TETO VENTISOL C/03 PAS	005283	05/08/2013	01/09/2013	10,00	52,00		96,50	
05305	VENTILADOR DE TETO VENTISOL C/03 PAS	005284	05/08/2013	01/09/2013	10,00	52,00		96,50	
05307	AP. TELEFONICO INTELIGEN C/IDENTIFICADOR DE CHAM	005285	09/08/2013	01/09/2013	10,00	89,55		159,00	
05308	CÂMERA DIGITAL SONY DCS-W610	005287	28/08/2013	01/09/2013	10,00	161,85		299,00	
05309	CÂMERA DIGITAL SONY DCS-W610	005288	28/08/2013	01/09/2013	10,00	161,85		299,00	
05311	AP. TELEFONICO C/IDENTIFICADOR DE CHAMADAS MULT	005290	04/09/2013	01/10/2013	10,00	33,84		61,30	
05310	AP. TELEFONICO MILITICO	005292	04/09/2013	01/10/2013	10,00	20,48		38,40	
05321	AP. TELEFONICO MILITICO	005299	21/10/2013	01/11/2013	10,00	15,75		29,70	
05332	CARRINHO DE MÃO	005309	29/10/2013	01/11/2013	10,00	97,02		185,00	
05335	VENTILADOR DE TETO VENTI-DELTA 127 V	005314	12/11/2013	01/12/2013	10,00	41,54		73,90	
05349	TELEFONE SEM FIO MILITICO	005329	09/01/2014	01/02/2014	10,00	102,40		188,80	
05347	CADEIRA ESTOFADA GIRATORIA C/BRACOS	005324	09/01/2014	01/02/2014	10,00	100,20		180,00	
05350	VENTILADOR DE PE VENTISOL	005327	14/01/2014	01/02/2014	10,00	87,60		156,00	
05351	VENTILADOR DE PE VENTISOL	005327	14/01/2014	01/02/2014	10,00	87,60		156,00	
05342	CÂMERA FOTOGRAFICA DIGITAL 16 MP MELBARD	005329	09/01/2014	01/02/2014	10,00	147,60		265,00	
05336	CARRINHO DE MÃO	005336	17/01/2014	01/02/2014	10,00	39,60		73,00	
05355	FICHARIO DE ACO C/04 GAVETAS	005337	17/01/2014	01/02/2014	10,00	202,20		403,00	
05356	ESTANTE EM ACO COM 6 PRATELEIRAS	005338	17/01/2014	01/02/2014	10,00	85,20		170,00	
05357	ESTANTE EM ACO COM 6 PRATELEIRAS	005339	17/01/2014	01/02/2014	10,00	85,20		170,00	
05358	CADEIRA ESTOFADA FIMA S/BRACOS	005340	17/01/2014	01/02/2014	10,00	85,20		170,00	
05359	CADEIRA ESTOFADA FIMA S/BRACOS	005341	17/01/2014	01/02/2014	10,00	85,20		170,00	
05360	CADEIRA ESTOFADA FIMA S/BRACOS	005342	17/01/2014	01/02/2014	10,00	85,20		170,00	
05361	CADEIRA ESTOFADA FIMA S/BRACOS	005343	17/01/2014	01/02/2014	10,00	85,20		170,00	
05362	CADEIRA ESTOFADA FIMA S/BRACOS	005344	17/01/2014	01/02/2014	10,00	85,20		170,00	
05363	CADEIRA ESTOFADA FIMA S/BRACOS	005345	17/01/2014	01/02/2014	10,00	85,20		170,00	
05364	CADEIRA ESTOFADA GIRATORIA C/BRACOS	005346	17/01/2014	01/02/2014	10,00	105,00		210,00	
05365	CADEIRA ESTOFADA GIRATORIA C/BRACOS	005347	17/01/2014	01/02/2014	10,00	105,00		210,00	
05366	CADEIRA ESTOFADA GIRATORIA C/BRACOS	005348	17/01/2014	01/02/2014	10,00	105,00		210,00	
05367	MESA DE MELAMINICO C/02 GAVETAS	005349	17/01/2014	01/02/2014	10,00	128,20		230,00	
05368	MESA DE MELAMINICO C/02 GAVETAS	005350	17/01/2014	01/02/2014	10,00	118,20		210,00	
05369	MESA DE MELAMINICO C/02 GAVETAS	005351	17/01/2014	01/02/2014	10,00	118,20		210,00	
05371	CÂMERA FOTOGRAFICA SONY DSC-HX200	005353	12/06/2014	01/07/2014	10,00	870,10		1.899,00	
05375	IMPRESSORA MULTIFUNCAONAL EPSON L335	005355	13/06/2014	01/07/2014	10,00	320,50		596,00	
05379	IMPRESSORA DESKJET EPSON L355 COLOR	005359	13/06/2014	01/07/2014	10,00	320,10		595,00	
05469	IMPRESSORA MULTIFUNCAONAL EPSON 2335	005409	24/11/2014	01/12/2014	10,00	314,90		595,00	
05480	IMPRESSORA MULTIFUNCAONAL EPSON L355	005443	08/01/2015	01/02/2015	10,00	301,92		575,00	
05497	CARRO DE MÃO	005452	20/03/2015	01/04/2015	10,00	31,68		59,00	
05498	CARRO DE MÃO	005453	20/03/2015	01/04/2015	10,00	31,68		59,00	
05511	CARRO DE MÃO	005454	09/11/2015	01/12/2015	10,00	29,46		55,00	

Empresa Municipal
PAG 246

RELATÓRIO Nº 01/2018

TIPO DE RELATÓRIO: Avaliação patrimonial;

OBJETO: Patrimônio imobiliário (levantamento de bens não localizados);

SETOR AUDITADO: Emsurb-Empresa Municipal de Serviços Urbanos;

MEMBROS DA COMISSÃO: José Roberto Gomes do Carmo, Amanda Nascimento de Lima, Denakê Philocreon Garcez de Carvalho;

PERÍODO: 06/12/2018 a 21/01/2019;

1- OBJETIVO – Realizar vistoria visando a identificação dos bens não localizados conforme informações contidas na CI Nº 60/2018

2 - ESCOPO – Inicialmente está previsto a realização de oitiva do funcionário responsável pela coordenação do setor de patrimônio visando esclarecimento dos fatos citados delimitando para análise dos controles dos bens móveis com ênfase sobre as informações dos bens não localizados, relatado na CI de Nº 60/2018, para tanto, definiu-se além da oitiva que todos os setores da Emsurb será o locus para a realização dos trabalhos.

3 – CRITÉRIO DE ANALISE – Para realizar esta auditoria utilizamos como critério a análise operacional e legal. Na análise recorreremos as técnicas e procedimentos que permitiram a formação fundamentada de opinião por parte da comissão. Foram examinados os documentos fornecidos pela coordenadoria auditada, as respostas as indagações escrita e oral, assim como, os registros inerentes ao objeto. Após esses exames realizamos as correlações das informações.

4 – CONSTATAÇÃO – Constatamos que após levantamento patrimonial do inventário de 2018, houve uma redução na identificação de bens não localizados confrontando com os relatórios dos anos anteriores. Foi identificado bens fora de sua localização específica, bem como, plaquetas danificadas de difícil identificação, sendo necessário a realização de várias inspeções minuciosas com a finalidade de uma melhor e criteriosa vistoria visando identificar a localização dos bens não encontrados.

5 – MANIFESTAÇÃO DA UNIDADE AUDITADA – Conforme memorando de N° 001/2016 datado de 07 de abril de 2016, o atual coordenador de controle patrimonial, Sr Horácio Correia Andrade informa que, no momento da sua transferência para o referido setor foi feito um levantamento nos diversos setores da empresa, sendo detectado que os termos de responsabilidades não estavam de acordo com os objetos encontrados nos respectivos setores, e que para piorar a situação não constava no sistema nenhuma alteração dos bens.

Além disso não foi encontrado nenhum documento formal constatando que os objetos tenha sido roubado ou furtado para que fosse feito a exclusão do sistema do patrimônio.

Apos o devido levantamento o coordenador passou a situação para o conhecimento da gerência administrativa da época Emsurb/Gerad, para que fossem tomadas as devidas providências sanando assim todas as irregularidades que o setor apresentava a período, como também, para que o mesmo ficasse respaldado não vindo a ser responsabilizado futuramente por omissão.

O mesmo relatou ainda que foi realizado um levantamento patrimonial na gestão atual nos anos de 2017 e 2018, onde o servidor responsável verificou a conferência dos números de registro dos bens nas plaquetas, confrontando com os termos de responsabilidades de cada setor. Bem como, efetuando tombamento de vários bens que tiveram suas plaquetas danificadas sem condições de leitura.

Foi realizado também o recolhimento de vários bens imprestáveis que se encontravam sem condições de uso em alguns setores, sendo identificado pela comissão a época bens fora de sua localização específica, não tendo sido encaminhado o devido termo de movimentação, comunicando ao setor patrimonial o remanejamento, dificultando assim a identificação dos bens não localizados. Vale ressaltar que após a investigação

criterosa determinada pela atual gestão o responsável pelo setor identificou alguns bens até então não localizados, realizando assim a baixa dos mesmos reduzindo o seu quantitativo.

6 - CONSIDERAÇÕES FINAIS - Esta auditoria detectou a veracidade das informações contidas na CI N° 60/2018, concluindo que após a realização de uma vistoria mais criteriosa por parte do setor responsável, foi localizado alguns bens nos setores inspecionados, reduzindo o quantitativo de bens não localizados. Diferente do ocorreu nos últimos relatórios emitido pelo setor técnico responsável, observamos que houve um aumento na relação dos bens não localizados. Constatamos também que nas gestões anteriores já havia sido identificado irregularidades com relação aos bens não localizados, conforme consta nos relatórios em anexo. Ressalte-se ainda que mesmo tendo ciência da não identificação de alguns bens pertencentes a empresa não foi adotada nenhuma providência por parte das administrações anteriores.

José Roberto Gomes do Carmo

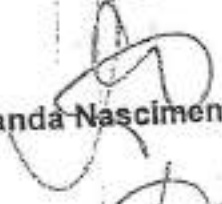
Amanda Nascimento de Lima

Denaké Philocreon Garcez de Carvalho



RESUMO DO VALOR RESÍDUAL DO INVENTÁRIO 2018

Quantidade de Itens : 741

Total SET: 284.482,78

Gera

Quantidade de Itens : 741

Total DEP: 249.099,35

Depreciado

Quantidade Total Residual

Total geral : 35.383,43

Residual

Bomba D'agua Shumacher

0

(Recebido B.O)

*Totl de bens Baixados, Conforme Orientação, e
foram da Presidência, juntamente com o Conselho
de Administração autorizados.*

Horacio Cordeiro Andrade
Coordenador de Controle Patrimonial
EMSURB

Valdizanda 7/12

ITENS.





BAIXA DE BENS MÊS 03/2019
REF: BENS NÃO LOCALIZADOS

Baixas no Mês

DATA	NUMERO DE BEM	CLASSIFICACAO	DESCRICAO	VALOR	STATUS	GRUPO
12/03/2019	002671	003199	MACRO GRAFICO DE MAQUINA		0000	0000-MOVENS E UTENSILIOS
12/03/2019	002875	003402	MESA METALIZADA GRATEX DE MAQUINA		0000	0000-MOVENS E UTENSILIOS
12/03/2019	002880	003404	REABRILHO DE ACO C/ 16 BARRAS		0000	0000-MOVENS E UTENSILIOS
12/03/2019	002970	003405	EXTINTOR DE INCENDIO		0000	0000-MOVENS E UTENSILIOS
12/03/2019	002697	003409	VIDEO CASSET RECORDER		0000	0000-MOVENS E UTENSILIOS
12/03/2019	002692	003411	VIDEO CASSET RECORDER		0000	0000-MOVENS E UTENSILIOS
12/03/2019	002695	003412	VIDEO CASSET RECORDER		0000	0000-MOVENS E UTENSILIOS
12/03/2019	007102	003415	CALHA DE SÓL MULTIMÍDIA		0000	0000-MOVENS E UTENSILIOS
12/03/2019	002714	003416	FORNO ELÉTRICO		0000	0000-MOVENS E UTENSILIOS
12/03/2019	003057	003427	FORNO ELÉTRICO		0000	0000-MOVENS E UTENSILIOS
12/03/2019	001677	003430	MONITOR AOC		0000	0000-MOVENS E UTENSILIOS
12/03/2019	001689	003433	MONITOR AOC		0000	0000-MOVENS E UTENSILIOS
12/03/2019	002859	003436	MONITOR AOC		0000	0000-MOVENS E UTENSILIOS
12/03/2019	002812	003437	MONITOR AOC		0000	0000-MOVENS E UTENSILIOS
12/03/2019	002790	003440	MONITOR AOC		0000	0000-MOVENS E UTENSILIOS
12/03/2019	002709	003440	MONITOR AOC		0000	0000-MOVENS E UTENSILIOS
12/03/2019	002802	003452	MONITOR AOC		0000	0000-MOVENS E UTENSILIOS
12/03/2019	001691	003450	MONITOR AOC		0000	0000-MOVENS E UTENSILIOS
12/03/2019	001700	003459	MONITOR AOC		0000	0000-MOVENS E UTENSILIOS
12/03/2019	001702	003450	MONITOR AOC		0000	0000-MOVENS E UTENSILIOS
12/03/2019	001694	003460	MONITOR AOC		0000	0000-MOVENS E UTENSILIOS
12/03/2019	003074	003473	ESTANTE DE ACO C/ 06 ESTANTEIROS		0000	0000-MOVENS E UTENSILIOS
12/03/2019	003076	003476	ESTANTE DE ACO C/ 06 ESTANTEIROS		0000	0000-MOVENS E UTENSILIOS
12/03/2019	003077	003476	ESTANTE DE ACO C/ 06 ESTANTEIROS		0000	0000-MOVENS E UTENSILIOS
12/03/2019	001686	003477	ESTANTE DE ACO C/ 06 ESTANTEIROS		0000	0000-MOVENS E UTENSILIOS
12/03/2019	001677	003480	ESTANTE DE ACO C/ 06 ESTANTEIROS		0000	0000-MOVENS E UTENSILIOS
12/03/2019	003069	003484	ESTANTE DE ACO C/ 06 ESTANTEIROS		0000	0000-MOVENS E UTENSILIOS
12/03/2019	003075	003486	ESTANTE DE ACO C/ 06 ESTANTEIROS		0000	0000-MOVENS E UTENSILIOS
12/03/2019	003078	003487	ESTANTE DE ACO C/ 06 ESTANTEIROS		0000	0000-MOVENS E UTENSILIOS
12/03/2019	002806	003488	ESTANTE DE ACO C/ 06 ESTANTEIROS		0000	0000-MOVENS E UTENSILIOS
12/03/2019	001705	003493	ESTANTE DE ACO C/ 06 ESTANTEIROS		0000	0000-MOVENS E UTENSILIOS
12/03/2019	001712	003495	ESTANTE DE ACO C/ 06 ESTANTEIROS		0000	0000-MOVENS E UTENSILIOS
12/03/2019	002728	003499	ESTANTE DE ACO C/ 06 ESTANTEIROS		0000	0000-MOVENS E UTENSILIOS
12/03/2019	002726	003503	ESTANTE DE ACO C/ 06 ESTANTEIROS		0000	0000-MOVENS E UTENSILIOS
12/03/2019	002756	003504	ESTANTE DE ACO C/ 06 ESTANTEIROS		0000	0000-MOVENS E UTENSILIOS
12/03/2019	002752	003505	ESTANTE DE ACO C/ 06 ESTANTEIROS		0000	0000-MOVENS E UTENSILIOS
12/03/2019	001688	003508	ESTANTE DE ACO C/ 06 ESTANTEIROS		0000	0000-MOVENS E UTENSILIOS

Prefeitura Municipal de Itaboraí
 256

Baixas no Mês

Data	Código	Descrição	Valor	Classificação	Descrição	Código
12/03/2019	002854	BOQUINHA SEM	003620	0004	BOQUINHAS E EQUIPAMENTOS	999999-8 EM LOCALIZACAO
12/03/2019	002857	BOQUINHA SEM	003630	0004	BOQUINHAS E EQUIPAMENTOS	999999-8 EM LOCALIZACAO
12/03/2019	002876	BOQUINHA SEM	003641	0004	BOQUINHAS E EQUIPAMENTOS	999999-8 EM LOCALIZACAO
12/03/2019	002870	BOQUINHA SEM	003645	0004	BOQUINHAS E EQUIPAMENTOS	999999-8 EM LOCALIZACAO
12/03/2019	002871	BOQUINHA SEM	003661	0004	BOQUINHAS E EQUIPAMENTOS	999999-8 EM LOCALIZACAO
12/03/2019	002872	BOQUINHA SEM	003664	0004	BOQUINHAS E EQUIPAMENTOS	999999-8 EM LOCALIZACAO
12/03/2019	002873	BOQUINHA SEM	003664	0007	BOQUINHAS E APARELHOS DE ESCRITORIO	999999-8 EM LOCALIZACAO
12/03/2019	002874	BOQUINHA SEM	003665	0007	BOQUINHAS E APARELHOS DE ESCRITORIO	999999-8 EM LOCALIZACAO
12/03/2019	002875	BOQUINHA SEM	003666	0007	BOQUINHAS E APARELHOS DE ESCRITORIO	999999-8 EM LOCALIZACAO
12/03/2019	002876	BOQUINHA SEM	003670	8006	VEICULOS	999999-8 EM LOCALIZACAO
12/03/2019	002877	BOQUINHA SEM	003671	8006	VEICULOS	999999-8 EM LOCALIZACAO
12/03/2019	002878	BOQUINHA SEM	003681	8006	VEICULOS	999999-8 EM LOCALIZACAO
12/03/2019	002879	BOQUINHA SEM	003686	8005	MOVÉIS E UTENSÍLIOS	999999-8 EM LOCALIZACAO
12/03/2019	002880	BOQUINHA SEM	003691	8007	MOVÉIS E APARELHOS DE ESCRITORIO	999999-8 EM LOCALIZACAO
12/03/2019	002881	BOQUINHA SEM	003692	8007	MOVÉIS E APARELHOS DE ESCRITORIO	999999-8 EM LOCALIZACAO
12/03/2019	002882	BOQUINHA SEM	003711	8004	MOVÉIS E EQUIPAMENTOS	999999-8 EM LOCALIZACAO
12/03/2019	002883	BOQUINHA SEM	003713	8004	MOVÉIS E EQUIPAMENTOS	999999-8 EM LOCALIZACAO
12/03/2019	002884	BOQUINHA SEM	003716	8003	MOVÉIS E UTENSÍLIOS	999999-8 EM LOCALIZACAO
12/03/2019	002885	BOQUINHA SEM	003716	8003	MOVÉIS E UTENSÍLIOS	999999-8 EM LOCALIZACAO
12/03/2019	002886	BOQUINHA SEM	003716	8003	MOVÉIS E UTENSÍLIOS	999999-8 EM LOCALIZACAO
12/03/2019	002887	BOQUINHA SEM	003716	8003	MOVÉIS E UTENSÍLIOS	999999-8 EM LOCALIZACAO
12/03/2019	002888	BOQUINHA SEM	003716	8003	MOVÉIS E UTENSÍLIOS	999999-8 EM LOCALIZACAO
12/03/2019	002889	BOQUINHA SEM	003716	8003	MOVÉIS E UTENSÍLIOS	999999-8 EM LOCALIZACAO
12/03/2019	002890	BOQUINHA SEM	003716	8003	MOVÉIS E UTENSÍLIOS	999999-8 EM LOCALIZACAO
12/03/2019	002891	BOQUINHA SEM	003716	8003	MOVÉIS E UTENSÍLIOS	999999-8 EM LOCALIZACAO
12/03/2019	002892	BOQUINHA SEM	003716	8003	MOVÉIS E UTENSÍLIOS	999999-8 EM LOCALIZACAO
12/03/2019	002893	BOQUINHA SEM	003716	8003	MOVÉIS E UTENSÍLIOS	999999-8 EM LOCALIZACAO
12/03/2019	002894	BOQUINHA SEM	003716	8003	MOVÉIS E UTENSÍLIOS	999999-8 EM LOCALIZACAO
12/03/2019	002895	BOQUINHA SEM	003716	8003	MOVÉIS E UTENSÍLIOS	999999-8 EM LOCALIZACAO
12/03/2019	002896	BOQUINHA SEM	003716	8003	MOVÉIS E UTENSÍLIOS	999999-8 EM LOCALIZACAO
12/03/2019	002897	BOQUINHA SEM	003716	8003	MOVÉIS E UTENSÍLIOS	999999-8 EM LOCALIZACAO
12/03/2019	002898	BOQUINHA SEM	003716	8003	MOVÉIS E UTENSÍLIOS	999999-8 EM LOCALIZACAO
12/03/2019	002899	BOQUINHA SEM	003716	8003	MOVÉIS E UTENSÍLIOS	999999-8 EM LOCALIZACAO
12/03/2019	002900	BOQUINHA SEM	003716	8003	MOVÉIS E UTENSÍLIOS	999999-8 EM LOCALIZACAO



Baixas no Mês

264

DATA	NUMERO DE BEM	CLASSIFICACAO	DESCRICAO	VALOR	LOCALIZACAO
2/03/2019	002267	004242	VENTILADOR DE PAREDE 50CM 137V	100,00	0005-MOVEIS E UTENSILIOS
2/03/2019	002275	004247	RELOJO-SILOS ANTERIORES, 48" X 12"	100,00	0007-MAQUINAS E APARELHOS DE ESCRITORIO
2/03/2019	002273	004248	RELOJO-SILOS ANTERIORES, 48" X 12"	100,00	0004-REQUISITOS E EQUIPAMENTOS
2/03/2019	002285	004266	RELOJO-SILOS ANTERIORES, 48" X 12"	100,00	0004-REQUISITOS E EQUIPAMENTOS
2/03/2019	002285	004266	RELOJO-SILOS ANTERIORES, 48" X 12"	100,00	0005-MOVEIS E UTENSILIOS
2/03/2019	002285	004266	RELOJO-SILOS ANTERIORES, 48" X 12"	100,00	0004-REQUISITOS E EQUIPAMENTOS
2/03/2019	002305	004270	RELOJO-SILOS ANTERIORES, 48" X 12"	100,00	0004-REQUISITOS E EQUIPAMENTOS
2/03/2019	002306	004281	RELOJO-SILOS ANTERIORES, 48" X 12"	100,00	0005-MOVEIS E UTENSILIOS
2/03/2019	002311	004286	RELOJO-SILOS ANTERIORES, 48" X 12"	100,00	0004-REQUISITOS E EQUIPAMENTOS
2/03/2019	002315	004290	RELOJO-SILOS ANTERIORES, 48" X 12"	100,00	0004-REQUISITOS E EQUIPAMENTOS
2/03/2019	002317	004293	RELOJO-SILOS ANTERIORES, 48" X 12"	100,00	0007-MAQUINAS E APARELHOS DE ESCRITORIO
2/03/2019	002321	004298	RELOJO-SILOS ANTERIORES, 48" X 12"	100,00	0004-REQUISITOS E EQUIPAMENTOS
2/03/2019	002322	004306	RELOJO-SILOS ANTERIORES, 48" X 12"	100,00	0001-OUTROS BENS MOVEIS
2/03/2019	002352	004327	RELOJO-SILOS ANTERIORES, 48" X 12"	100,00	0004-REQUISITOS E EQUIPAMENTOS
2/03/2019	002355	004331	RELOJO-SILOS ANTERIORES, 48" X 12"	100,00	0004-REQUISITOS E EQUIPAMENTOS
2/03/2019	002359	004334	RELOJO-SILOS ANTERIORES, 48" X 12"	100,00	0004-REQUISITOS E EQUIPAMENTOS
2/03/2019	002366	004341	RELOJO-SILOS ANTERIORES, 48" X 12"	100,00	0004-REQUISITOS E EQUIPAMENTOS
2/03/2019	002369	004346	RELOJO-SILOS ANTERIORES, 48" X 12"	100,00	0007-MAQUINAS E APARELHOS DE ESCRITORIO
2/03/2019	002374	004349	RELOJO-SILOS ANTERIORES, 48" X 12"	100,00	0007-MAQUINAS E APARELHOS DE ESCRITORIO
2/03/2019	002376	004351	RELOJO-SILOS ANTERIORES, 48" X 12"	100,00	0007-MAQUINAS E APARELHOS DE ESCRITORIO
2/03/2019	002381	004356	RELOJO-SILOS ANTERIORES, 48" X 12"	100,00	0007-MAQUINAS E APARELHOS DE ESCRITORIO
2/03/2019	002382	004358	RELOJO-SILOS ANTERIORES, 48" X 12"	100,00	0004-REQUISITOS E EQUIPAMENTOS
2/03/2019	002385	004360	RELOJO-SILOS ANTERIORES, 48" X 12"	100,00	0004-REQUISITOS E EQUIPAMENTOS
2/03/2019	002390	004365	RELOJO-SILOS ANTERIORES, 48" X 12"	100,00	0004-REQUISITOS E EQUIPAMENTOS
2/03/2019	002393	004370	RELOJO-SILOS ANTERIORES, 48" X 12"	100,00	0004-REQUISITOS E EQUIPAMENTOS
2/03/2019	002399	004376	RELOJO-SILOS ANTERIORES, 48" X 12"	100,00	0004-REQUISITOS E EQUIPAMENTOS
2/03/2019	002408	004386	RELOJO-SILOS ANTERIORES, 48" X 12"	100,00	0004-REQUISITOS E EQUIPAMENTOS

EMSUBR

Baixas no Mês

Período	Valor	Descrição	Grupo	Localização
12/03/2019	00523	09107 890 CLASSIFICADO	0000-TRANSPOUNES E REPARTIDOS	999999-SEM LOCALIZACAO
12/03/2019	00507	01242 890 CLASSIFICADO	0001-VEICULOS E EQUIPAMENTOS	999999-SEM LOCALIZACAO
12/03/2019	00027	00002 890 CLASSIFICADO	0004-RECURSOS E MATERIAIS	999999-SEM LOCALIZACAO
12/03/2019	00030	02602 890 CLASSIFICADO	0004-MAQUINAS E EQUIPAMENTOS	999999-SEM LOCALIZACAO





C.I. n°: 14/19	
DE: COORDENADORIA DE CONTROLE PATRIMONIAL	
PARA: GERAD	
DATA: 18/03/2019	

Senhor (a): Gerente:

Solicitamos Cordialmente a Vossa Senhoria, manter contato conforme planilha anexo para que possamos encaminhar a SEPLUG/DCPM através de termo de doação os bens em estado de conservação imprésteveis desta empresa (EMSURB).

RECEBEMOS
EM 17/10/19
[Handwritten Signature]
ASSINATURA
AS 10 : 20 h

Atenciosamente,

[Handwritten Signature]
Horácio Correia De Andrade
Coordenador de Controle Patrimonial
EMSURB



Ofício nº 307/2019

Ref. DIRAF/GPI/EMSURB

Aracaju/SE, 20 de Março de 2019.

Ao Senhor,

JOSÉ CARLOS NASCIMENTO

Diretor Administrativo do DCPM/SEPLOG

Senhor Diretor:

Cumprimentando-o cordialmente, vimos informar que após a elaboração do Inventário 2018 foi detectado alguns bens em estado de conservação impréscavel, conforme cópia de Termos de Doação anexo. Portanto, solicitamos que seja informado o interesse da SEPLOG em receber esses bens.

Desde já, agradecemos a atenção e coloco-me à inteira disposição para quaisquer esclarecimentos.

Atenciosamente,

LUIZ ROBERTO DANTAS DE SANTANA
Presidente



Original

ESTADO DE SERGIPE
PREFEITURA MUNICIPAL DE ARACAJU
SECRETARIA MUNICIPAL DO PLANEJAMENTO, ORÇAMENTO E GESTÃO - SEPLOG
DEPARTAMENTO CENTRAL DE PATRIMÔNIO DO MUNICÍPIO - DCPM

Ofício nº 879/2018
Ref. PMA/SEPLOG/DCPM

Aracaju, 13 de maio de 2019

A Sua Excelência o Senhor
Luiz Roberto Dantas de Santana
Presidente Interino da EMSURB
Endereço: Av. Beira Mar, s/n-Parque Augusto Franco - Sementeiro-CEP: 49.025-040
Nesta

Assunto: Doação de bens.

Senhor Presidente,

Estamos devolvendo o processo referente ao Ofício 307/2019/EMSURB/GP, dessa EMSURB, para que seja emitido respectivo Termo de Doação e a complementação dos termos de Movimentação/Responsabilidade com os novos itens a serem doados.

Atenciosamente,

José Carlos Nascimento
Diretor DCPM/SEPLOG

3398 20:05 19/05/19

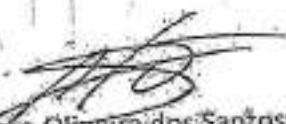

6337

Augusto Fábio Oliveira dos Santos
Secretário Municipal do Planejamento, Orçamento e Gestão - SEPLOG



EMSURB

Baixas no Mês

DATA	NUMERO DO BEM	DESCRICAO DO BEM	VALOR	CLASSIFICACAO	STATUS
13/12/2019	001165	BENSUR DE MELANICO C/03 GAVIUS	001334	0005-Mobiliário Em Geral	500501-SETOR DE BENS INVESTIVAVEIS
13/12/2019	001553	APARELHO DE MELANICO C/02 BOUTAS	002169	0005-Mobiliário Em Geral	500501-SETOR DE BENS INVESTIVAVEIS
13/12/2019	002035	MACHO ELETRICO 4.0 T	002217	0004-MAQUINAS E EQUIPAMENTOS	500501-SETOR DE BENS INVESTIVAVEIS
13/12/2019	000034	AP. PA CONHECIMENTO ELECTROLIX 18.000 BTU'S	002631	0004-MAQUINAS E EQUIPAMENTOS	500501-SETOR DE BENS INVESTIVAVEIS
13/12/2019	002837	MQ. DE VULCANIZAR BENS BRED	003563	0004-MAQUINAS E EQUIPAMENTOS	500501-SETOR DE BENS INVESTIVAVEIS
13/12/2019	002003	AP. PA CONHECIMENTO SPLIT HITACHI 12000 BTU'S	003871	0004-MAQUINAS E EQUIPAMENTOS	500501-SETOR DE BENS INVESTIVAVEIS
13/12/2019	001996	SEMOBOURO BIELINA	003901	0005-Mobiliário Em Geral	500501-SETOR DE BENS INVESTIVAVEIS
13/12/2019	001999	VENTILADOR DE TETO	003903	0007-MAQUINAS E APELADOS DE ESCRITORIO	500501-SETOR DE BENS INVESTIVAVEIS
13/12/2019	002000	VENTILADOR DE TETO	003916	0007-MAQUINAS E APELADOS DE ESCRITORIO	500501-SETOR DE BENS INVESTIVAVEIS
13/12/2019	002156	ESTRUTURADOR BMS SUTRA	004099	0004-MAQUINAS E EQUIPAMENTOS	500501-SETOR DE BENS INVESTIVAVEIS
13/12/2019	002238	AP. AR CONDICIONADO SPLIT BMS 12000 BTU'S	004211	0004-MAQUINAS E EQUIPAMENTOS	500501-SETOR DE BENS INVESTIVAVEIS
13/12/2019	002245	CABEIRA EST. GTR. 2/ BANCOS	004220	0005-Mobiliário Em Geral	500501-SETOR DE BENS INVESTIVAVEIS
13/12/2019	002269	POCO INDOSTRIAL DE BATA PRESSAO C/ 02 BANCOS	004244	0004-MAQUINAS E EQUIPAMENTOS	500501-SETOR DE BENS INVESTIVAVEIS
13/12/2019	002275	CABEIRA EST. GTR. C/ BANCOS	004250	0005-Mobiliário Em Geral	500501-SETOR DE BENS INVESTIVAVEIS
13/12/2019	002403	BENSUR DE MELANICO C/ 03 GAVIUS	004386	0005-Mobiliário Em Geral	500501-SETOR DE BENS INVESTIVAVEIS
13/12/2019	003149	CABEIRA MIB. CHAMADO 8/45TR	004661	0011-OUTROS BENS MOVEIS	500501-SETOR DE BENS INVESTIVAVEIS
13/12/2019	003918	FORMA PLAS C/04 BANCOS	004724	0004-MAQUINAS E EQUIPAMENTOS	500501-SETOR DE BENS INVESTIVAVEIS
13/12/2019	004091	CABEIRA ESTOFADA C/04 BANCOS	004764	0005-Mobiliário Em Geral	500501-SETOR DE BENS INVESTIVAVEIS
13/12/2019	004091	CABEIRA ESTOFADA C/04 BANCOS	004764	0005-Mobiliário Em Geral	500501-SETOR DE BENS INVESTIVAVEIS
13/12/2019	004091	CABEIRA ESTOFADA C/04 BANCOS	004764	0005-Mobiliário Em Geral	500501-SETOR DE BENS INVESTIVAVEIS
13/12/2019	004094	CABEIRA ESTOFADA C/04 BANCOS	004771	0005-Mobiliário Em Geral	500501-SETOR DE BENS INVESTIVAVEIS
13/12/2019	004094	CABEIRA ESTOFADA C/04 BANCOS	004773	0005-Mobiliário Em Geral	500501-SETOR DE BENS INVESTIVAVEIS
13/12/2019	005346	CABEIRA ESTOFADA C/04 BANCOS	005323	0005-Mobiliário Em Geral	500501-SETOR DE BENS INVESTIVAVEIS
13/12/2019	005348	CABEIRA ESTOFADA C/04 BANCOS	005325	0005-Mobiliário Em Geral	500501-SETOR DE BENS INVESTIVAVEIS
13/12/2019	005381	CABEIRA ESTOFADA C/04 BANCOS	005109	0005-Mobiliário Em Geral	500501-SETOR DE BENS INVESTIVAVEIS
13/12/2019	005597	CABEIRA ESTOFADA C/04 BANCOS	005162	0004-MAQUINAS E EQUIPAMENTOS	500501-SETOR DE BENS INVESTIVAVEIS

EMSURB - Empresa Municipal de Serviços Urbanos
PAG 274



EMSURB

PROTOCOLO Nº	DATA	HORAS/MINUTOS
6370	06/09/19	11:24
ASSUNTO:		
RUBRICA	MATRÍCULA	
	6337	

Ofício nº: 260/2019

Aracaju, 06 Setembro de 2019.

Ilmo. Sr. LUIZ ROBERTO DANTAS DE SANTANA
PRESIDENTE- EMSURB

A Cooperativa dos Agentes Autônomos de Reciclagem de Aracaju - CARE, inscrita no CNPJ: 03.776.659/0001-22, com sede na rua: A-5, nº 150, Conjunto Governador Valadares, Bairro Santa Maria, telefone (79) 3243-1581 e e-mail care-cooperativa@bol.com.br, como Presidente a senhora Socorro Soares dos Santos Alves, portadora do RG: 3494028-6 SSP/SE e CPF: 016.720.835-75 e Vice-Presidente a Srª. Jussara Santos Vieira, portadora do RG: 1423705 SSP/SE e CPF: 828.956.945-91, tem como Missão - oferecer trabalho digno aos catadores de materiais recicláveis, através da coleta seletiva e colaborando para melhoria do meio ambiente e como Visão - ser referencia nacional como cooperativa de material reciclável. Desenvolve um trabalho de geração de emprego e renda na comunidade do Bairro Santa Maria, através da coleta seletiva e beneficiamento do material reciclável coletado em 22 comunidades do município de Aracaju.

Diante do exposto, vimos por meio deste manifesta interesse na doação de bens Inservíveis.

Cordialmente,

Socorro Soares dos Santos Alves
Socorro Soares dos Santos Alves
Presidente

Rua A-5, nº 150, Cj. Gov. Valadares, Santa Maria - Aracaju/SE
CNPJ: 03.776659/0001-22
LE: 271442654
LM: 67870-1
Fone: 3243-1581



FOLHA DE DESPACHO:

INTERESSADO:

DOCUMENTO:

REF.:

PROTOCOLO:

A. G. ...

Para ...

[Signature]
Cloves Trindade Silva
Diretor Administrativo e Financeiro
EMSURB

39709133

*
Coord. de Patrimônio

Para ...

RPV 24-59/19

[Signature]
JUIZ DE PAZ ...
Secretaria de ...

*
Suat.

Informamos que há disponibilidade de ...
que não tem condições de ...
devido a falta de espaço, ...
para ... e ...

[Signature]
Horácio Costa Andrade
Coordenador de Controle Patrimonial
EMSURB

em 2/6/09/19

EMSURESP
Encaminhado em 00/05/19

Para: Cópia Arquivo Outros

Análise Outros

Providências

Em 20/05/19

Via Bastos
R. ... 10705
Linha 3

RECEBI
EM 21/05/19
Cláudia
Assinatura

Sr. de Patrimônio
Para conhecimento a prestação
Cis...
Cláudia
Cláudia Trindade Silva
Diretor Administrativo e Financeiro
EMSURE

A
Gens.

Para providenciar o
Termo de doação após
a reunião da DCPM
para recebimento dos
bens inventariados.

Marcelle Carmem Andrade
Coordenadora de Controle Patrimonial
EMSURE
em 03/06/19

A
Bast

Favor encaminhar para
Projeto com objetivo de pro-
vidências termo de doação.

14/06/19
Roberto Cordeiro Carneiro
Gerente Administrativo
Matrícula 3861

A Bastos

Para providenciar da elaboração
do Termo de doação.

Cláudia Trindade Silva
Diretor Administrativo e Financeiro
EMSURE

03/06/19

Denstê

Favor providenciar termo de

doação.

em 03/06/19

Cláudia Trindade Silva
Diretor Administrativo e Financeiro
EMSURE
PAG 280

Refinancia das
dividas municipais

12.07.19

José Roberto Gomes do Carmo
Gerente Administrativo
Matricula 5865

CEBIDO
31.10.19
Antônio Augusto
Secretário



EMSURB
EMPRESA MUNICIPAL DE SERVIÇOS URBANOS

Termo de Doação

A EMPRESA MUNICIPAL DE SERVIÇOS URBANOS - EMSURB, pessoa jurídica de direito privado, criada pelas Leis Municipais n.ºs 1.659 e 1.668, de 26 de dezembro de 1990, inscrita no C.N.P.J. sob o n.º 32.805.400/0001-60, inscrição Municipal n.º 043027-0, com sede à Av. Beira Mar, s/n.º, Parque Augusto Franco, Bairro Praia 13 de Julho, Aracaju, SE, doravante denominada DOADORA, neste ato representada pelo seu Presidente o Sr. LUIZ ROBERTO DANTAS DE SANTANA, inscrito no C.P.F. n.º 365.031.855-53, devidamente autorizado a firmar este ajuste pelo Estatuto Social da EMSURB, e do outro lado, o MUNICÍPIO DE ARACAJU, doravante denominado DONATÁRIO, para ser destinado à SEPLOG - SECRETARIA MUNICIPAL DO PLANEJAMENTO, ORÇAMENTO E GESTÃO, inscrita no CNPJ N.º 13.128.780.0044-31, sediada no Centro Administrativo "Prefeito Afonso Campos", Rua Freyre Luiz Canolê de Noronha, n.º 42, Conjunto Costa e Silva, Bairro Siqueira Campos, Cidade de Aracaju, no estado de Sergipe, se fazem presentes, para o fim especial de celebrarem o presente instrumento, tendo, entre si, justo e acertado o Termo de Doação, que se regerá pelas cláusulas e condições a seguir descritas:

CLÁUSULA PRIMEIRA - DO OBJETO

1.1 - Este Termo tem como objeto a doação dos bens abaixo relacionados, que estão em posse da DOADORA, conforme comprova a documentação em anexo:

1.1.1 - A DOADORA é possuidora dos bens, ressaltando que os mesmos encontram-se inservíveis por parte desta empresa, de

Av. Jornalista Santos Santana s/n, Parque Augusto Franco - Bairro Jardins CEP 49025-850 - Aracaju, Sergipe - Brasil | Tel.: (79) 3179-8948 Fax: 3179-7011 | www.aracaju.se.gov.br





acordo com laudo técnico encaminhado pela Coordenadoria de Controle Patrimonial, estando ainda, desembaraçados de qualquer ônus que possa prejudicar a presente Doação.

1.1.2 - Os bens estão sendo doados, espontaneamente, sem coação ou vício de consentimento, a título gratuito, por livre e espontânea vontade, sem condições ou encargos de qualquer natureza, por ato *inter vivos* ao DONATÁRIO, transferindo desde já e irrevogavelmente toda posse, jus, ação e domínio que exercia sobre os referidos bens.

CLÁUSULA SEGUNDA – DOS BENS

2.1 - Os bens, além da descrição genérica expressa acima, possuem as seguintes funcionalidades:

- a) utilidade de uso público-social;

CLÁUSULA TERCEIRA – DA FUNDAMENTAÇÃO

3.1 - Essa doação está baseada na lei n.º 8.666/93, em seu artigo 17, inciso II, alínea "a", o qual diz, *in litteris*: "doação, permitida exclusivamente para fins de uso de interesse social, após avaliação de sua oportunidade e conveniência socioeconômica, relativamente à escolha de outra forma de alienação".

CLÁUSULA QUARTA – DAS DISPOSIÇÕES FINAIS

4.1 - O DONATÁRIO declara que aceita a Doação expressa neste instrumento, respeitando o previsto na Cláusula Terceira do presente termo.



4.1.1 - O presente Termo passa a vigorar entre as partes a partir da sua assinatura. Desde que tenha sido Aprovado pelo Conselho Administrativo de acordo com o previsto no Estatuto da Empresa DOADORA, em seu Artigo 17, Alínea "f" o qual diz, *in litteris*: "Autorizar a transigência, renúncia, desistência de direito ou ação, a operação de bens de ativo imobilizado e a doação de bens de qualquer natureza".

CLÁUSULA QUINTA – DO FORO

5.1 – As partes elegem o foro da Cidade Aracaju, Estado de Sergipe, para dirimir quaisquer dúvidas provenientes de sua execução e cumprimento, com renúncia expressa de qualquer outro, por mais privilegiado que seja.

E, por estarem, assim, justas e contratadas, firmam as partes o presente instrumento, em duas vias de igual teor e forma, na presença de 02 (duas) testemunhas, abaixo firmadas, para um só efeito.

Aracaju/SE, 12 de julho de 2019.

DOADOR:

LUIZ ROBERTO DANTAS DE SANTANA
PRESIDENTE DA EMSURB

DONATÁRIO:

SECRETARIA MUNICIPAL DO PLANEJAMENTO, ORÇAMENTO E GESTÃO
- SEPLOG

Testemunhas:

CPF

CPF

PREFEITURA MUNICIPAL DE ARACAJU
EMSURB - Empresa Municipal de Serviços Urbanos
COORDENADORIA DE CONTROLE PATRIMONIAL
TERMO DE MOVIMENTAÇÃO DE BENS PATRIMONIAIS
MÓVEIS

ÓRGÃO/SETOR/UNIDADE CEDENTE: PATRIMONIO EMSURB
ÓRGÃO/SETOR/UNIDADE RECEBEDOR (A): DCPM

Nº. de Ordem	ESPECIFICAÇÃO DO(S) BEM(S)	Nº. da Plaqueta do Patrimônio	Estado de Conservação
01	BALANCA RAMUZA	892	I
02	FORNO MICROONDAS CONSUL	5313	I
03	LIQUIDIFICADOR BRITANIA 110V	4210	I
04	CAIXA DE SOM MULTIMIDIA	1606	I
05	RELOGIO DE PONTO DÍMEP	1935	I
06	VENTILADOR DE PAREDE VENTISOL 50 CM 127 V	5161	I
07	VENTILADOR DE PAREDE VENT NEW127-V	5311	I
08	ESTABILIZADOR SMS 1000VA BLACK	4406	I
09	ESTABILIZADOR SMS 1000VA BLACK	4414	I
10	ESTABILIZADOR SMS 1000VA BLACK	4429	I
11	RADIO AM/FM 12FAIXAS-NKS	3688	I
12	ESTABILIZADOR HITECH	1126	I
13	MONITOR SANSUNG	3341	I
14	MONITOR PHILIPS	2752	I
15	MONITOR LCD	4112	I
16	MONITOR LCD	4114	I
17	IMPRESSORA HP	S/P	I

TIPOS DE MOVIMENTAÇÃO

Cedido(s) por Empréstimos

X Transferido(s)

Outros

JUSTIFICATIVA:

ESTADO DE CONSERVAÇÃO DOS BENS: O=ÓTIMO, B= BOM, R=REGULAR, I = IMPRESTÁVEL

Declaro que o(s) Bem (ns), acima relacionado(s) está (ão) sob a minha responsabilidade obrigando-me a zelar pela sua conservação, informando à C.C.P- Coordenadoria de Controle Patrimonial, todas as ocorrências verificadas com o(s) mesmo(s), tais como: Transferência, Quebra, Ociosidade, Desaparecimento e Inservibilidade.

Órgão /Setor/Unidade Cedente:

Horacio Correa Andrade
Coordenador de Controle Patrimonial
EMSURB

Responsável pelo(s) bem(s)

Órgão/Setor/Unidade Recebedor (a):

Responsável pelo(s) bem(s)

PREFEITURA MUNICIPAL DE ARACAJU
EMSURB - Empresa Municipal de Serviços Urbanos
COORDENADORIA DE CONTROLE PATRIMONIAL
TERMO DE MOVIMENTAÇÃO DE BENS PATRIMONIAIS
MÓVEIS

ÓRGÃO/SETOR/UNIDADE CEDENTE: PATRIMONIO EMSURB
ÓRGÃO/SETOR/UNIDADE RECEBEDOR (A): DCPM

Nº. de Ordem	ESPECIFICAÇÃO DO(S) BEM(S)	Nº. da Plaqueta do Patrimônio	Estado de Conservação
18	APARELHO TELEFONICO INTELBRAS	5047	I
19	TELEFONE INTELBRAS	4382	I
20	TELEFONE INTELBRAS	4073	I
21	APARELHO TELEFONICO INTELBRAS	4174	I
22	AP. TELEFONICO FORCE LINE C/ IDENTIFICADOR DE CHAMA	4321	I
23	AP. TELEFONICO INTELBRAS	3632	I
24	AP. TELEFONICO INTELBRAS S/FIO	5274	I
25	AP. TELEFONICO S/FIO INTELBRAS TS 40	5156	I
26	APARELHO DE FAX PANASONIC KX- FT932BR	5110	I
27	IMPESSORA HP LASER PRO CP 1025 COLOR	4941	I
28	IMPRESSORA HP-PHOTOMASTC - 6180 (IFSC)	3841	I
29	IMPESSORA HP LASER PRO CP 1025 COLOR	4942	I
30	IMPRESSORA HP LASERJET P2055 DN	5039	I
31	IMPRESSORA EPSON L355 JATO DE TINTA	5266	I
32	IMPRESSORA MULTIFUNCIONAL EPSON L365 ECOTANK	5463	I
33	IMPRESSORA MULTIFUNCIONAL EPSON L365 ECOTANK	5357	I
34	IMPRESSORA MULTIFUNCIONAL EPSON L335	5354	I

TIPOS DE MOVIMENTAÇÃO

Cedido(s) por Empréstimos

Transferido(s)

Outros

JUSTIFICATIVA:

ESTADO DE CONSERVAÇÃO DOS BENS: O=ÓTIMO, B= BOM, R=REGULAR, I= IMPRESTÁVEL

Declaro que o(s) Bem (ns), acima relacionado(s) está (ão) sob a minha responsabilidade obrigando-me a zelar pela sua conservação, informando à C.C.P- Coordenadoria de Controle Patrimonial, todas as ocorrências verificadas com o(s) mesmo(s), tais como: Transferência, Quebra, Ociosidade, Desaparecimento e Inservibilidade.

Órgão /Setor/Unidade Cedente:

Horácio Corrêa Andrade
 Coordenador de Controle Patrimonial
 EMSURB

Responsável pelo(s) bem(s)

Órgão/Setor/Unidade Recebedor (a):

Responsável pelo(s) bem(s)

PREFEITURA MUNICIPAL DE ARACAJU
EMSURB - Empresa Municipal de Serviços Urbanos
COORDENADORIA DE CONTROLE PATRIMONIAL
TERMO DE MOVIMENTAÇÃO DE BENS PATRIMONIAIS
MÓVEIS

ÓRGÃO/SETOR/UNIDADE CEDENTE: PATRIMONIO EMSURB
 ÓRGÃO/SETOR/UNIDADE RECEBEDOR (A): DCPM

Nº. de Ordem	ESPECIFICAÇÃO DO(S) BEM(S)	Nº. da Plaqueta do Patrimônio	Estado de Conservação
35	IMPRESSORA HP LASERJET 1022N	3949	I
36	IMPRESSORA HP DESKJET D1460	4186	I
37	IMPRESSORA HP LASERJET PRO P1102W	4678	I
38	IMPRESSORA HP LASERJET PRO P1102W	4945	I
39	IMPRESSORA HP DESKJET P1505N	4185	I
40	IMPRESSORA HP - LASERJET PRO P1102W	4990	I
41	TECLADO LOGIN	3224	I
42	TECLADO (PMA)	491	I
43	ESTABILIZADOR (PMA)	498	I
44	TECLADO (PMA)	104826	I
45	ESTABILIZADOR (PMA)	143347	I
46	SCANNER HP SCANJET G2410	4883	I
47	SCANNER HP SCANJET G2410	5017	I
48	SCANNER HP SCANJET G2410	4882	I
49	SWITCH 24 PORTAS 10/100 MARCA 3 COM	3883	I
50	SWITCH SUPER STOCK 24 PORTAS	3384	I
51	SERVIDOR ITAUTEC MX 210	4470	I

TIPOS DE MOVIMENTAÇÃO

Cedido(s) por Empréstimos

Transferido(s)

Outros

JUSTIFICATIVA:

ESTADO DE CONSERVAÇÃO DOS BENS: O=ÓTIMO, B=BOM, R=REGULAR, I= IMPRESTAVEL

Declaro que o(s) Bem (ns), acima relacionado(s) está (ão) sob a minha responsabilidade obrigando-me a zelar pela sua conservação, informando à C.C.P- Coordenadoria de Controle Patrimonial, todas as ocorrências verificadas com o(s) mesmo(s), tais como: Transferência, Quebra, Ociosidade, Desaparecimento e Inservibilidade.

Órgão /Setor/Unidade Cedente:

 Horácio Correia Andrade
 Coordenador de Controle Patrimonial
 EMSURB

Responsável pelo(s) bem(s)

Órgão/Setor/Unidade Recebedor (a):

Responsável pelo(s) bem(s)



PREFEITURA MUNICIPAL DE ARACAJU
EMSURB - Empresa Municipal de Serviços Urbanos
COORDENADORIA DE CONTROLE PATRIMONIAL
TERMO DE MOVIMENTAÇÃO DE BENS PATRIMONIAIS
MÓVEIS

ÓRGÃO/SETOR/UNIDADE CEDENTE: PATRIMONIO EMSURB
 ÓRGÃO/SETOR/UNIDADE RECEBEDOR (A): DCPM

Nº. de Ordem	ESPECIFICAÇÃO DO(S) BEM(S)	Nº. da Plaqueta do Patrimônio	Estado de Conservação
69	CARRO DE MAO	S/P	I
70	TECLADO ITAUTEC	S/P	I
71	CPU INFORWAY TS 4160	4546	I
72	CPU INFORWAY ST 4160	4500	I
73	CPU INFORWAY TS 4160	4484	I
74	CPU INFORWAY TS 4160	4558	I
75	CPU INFORWAY TS 4160	4522	I
76	CAMERA FOTOGRAFICA DIGITAL 10.0 MP CCB 2.4 MEM2GB	5022	I
77	CAMERA FOTOGRAFICA DIGITAL 16.1 DSC-W630 SONY	5286	I
78	TECLADO LOGIN	S/P	I
79	CADEIRA GIRATORIA (PMA)	14997	I
80	MESA DE MELAMINICO C/02 GAVETAS	5118	I
81	BIRÓ DE MADEIRA (PMA)	11775	I
82	TELEVISOR PANASONIC	3324	I
83	RETOPROJETOR 1612 NYCE	1926	I
84	TECLADO LOGIN	S/P	I
85	TECLADO DATEN	S/P	I

TIPOS DE MOVIMENTAÇÃO

Cedido(s) por Empréstimos

Transferido(s)

Outros

DECLARATIVA:

ESTADO DE CONSERVAÇÃO DOS BENS: O=ÓTIMO, B=BOM, R=REGULAR, I=IMPRESTÁVEL

Declaro que o(s) Bem (ns), acima relacionado(s) está (ão) sob a minha responsabilidade obrigando-me a zelar pela sua conservação, informando à C.C.P- Coordenadoria de Controle Patrimonial, todas as ocorrências verificadas com o(s) mesmo(s), tais como: Transferência, Quebra, Ociosidade, Desaparecimento e Inservibilidade.

Órgão /Setor/Unidade Cedente:

Órgão/Setor/Unidade Recebedor (a):

Horácio Carneiro Andrade
 Coordenador de Controle Patrimonial

Responsável pelo(s) bem(s)

Responsável pelo(s) bem(s)



PREFEITURA MUNICIPAL DE ARACAJU
EMSURB - Empresa Municipal de Serviços Urbanos
COORDENADORIA DE CONTROLE PATRIMONIAL
TERMO DE MOVIMENTAÇÃO DE BENS PATRIMONIAIS
MÓVEIS

ÓRGÃO/SETOR/UNIDADE CEDENTE: PATRIMONIO EMSURB
 ÓRGÃO/SETOR/UNIDADE RECEBEDOR (A): DCPM

Nº. de Ordem	ESPECIFICAÇÃO DO(S) BEM(S)	Nº. da Plaqueta do Patrimônio	Estado de Conservação
86	SWITE ENCORE	S/P	I
87	ROCADEIRA STIHL FS220 SERIE 363076117	4616	I
88	CADEIRA ESTOFADA FIXA S/ BRACOS	5099	I
89	CADEIRA EST. GIR. C/ BRACOS	4159	I
90	LONGARINA DE FIBRA C/03 LUGARES	3442	I
91	CADEIRA EST. GIR. C/BRACOS	963	I
92	CADEIRA EST. GIR. C/ BRACOS	3788	I
93	CARRO-DE-MAO COMPLETO	5529	I
94	CPU INFORWAY ST4160	4474	I
95	CPU LOGIN	3313	I
96	CPU INFORWAY ST4160	4480	I
97	TECLADO ITAUTEC	S/P	I
98	TECLADO ITAUTEC	S/P	I
99			
100			
101			
102			

TIPOS DE MOVIMENTAÇÃO

Cedido(s) por Empréstimos

Transferido(s)

Outros

JUSTIFICATIVA:

ESTADO DE CONSERVAÇÃO DOS BENS: O=ÓTIMO, B= BOM, R=REGULAR, I= IMPRESTÁVEL

Declaro que o(s) Bem (ns), acima relacionado(s) está (ão) sob a minha responsabilidade obrigando-me a zelar pela sua conservação, informando à C.C.P- Coordenadoria de Controle Patrimonial, todas as ocorrências verificadas com o(s) mesmo(s), tais como: Transferência, Quebra, Ociosidade, Desaparecimento e Inservibilidade.

Órgão /Setor/Unidade Cedente:

Órgão/Setor/Unidade Recebedor (a):

Horácio Correia Andrade
 Coordenador de Controle Patrimonial

Responsável pelo(s) bem(s)

Responsável pelo(s) bem(s)



EMSURB
EMPRESA MUNICIPAL DE SERVIÇOS URBANOS

Termo de Doação

A EMPRESA MUNICIPAL DE SERVIÇOS URBANOS - EMSURB, pessoa jurídica de direito privado, criada pelas Leis Municipais n.ºs 1.659 e 1.668, de 26 de dezembro de 1990, inscrita no C.N.P.J. sob o n.º 32.805.400/0001-60, Inscrição Municipal n.º 043027-0, com sede à Av. Beira Mar, s/n.º, Parque Augusto Franco, Bairro Praia 13 de Julho, Aracaju, SE, doravante denominada **DOADORA**, neste ato representada pelo seu Presidente o **Sr. LUIZ ROBERTO DANTAS DE SANTANA**, inscrito no C.P.F. n.º 365.031.855-53, devidamente autorizado a firmar este ajuste pelo Estatuto Social da EMSURB, e do outro lado, a **COOPERATIVA DOS AGENTES AUTÔNOMOS DE RECILAGEM DE ARACAJU - CARE**, doravante denominado **DONATÁRIO**, inscrita no CNPJ Nº 03.776.659/0001-22, sediada na Rua A-5, nº 150, Conjunto Governador Valadares, Bairro Santa Maria, na cidade de Aracaju, no Estado de Sergipe, telefone (79) 3243-1581 e e-mail care-cooperativa@bol.com.br, como Presidente a senhora Socorro Soares dos Santos Alves, portadora do RG: 3494028-8 SSP/SE e CPF: 016.720.835-75, se fazem presentes, para o fim especial de celebrarem o presente instrumento, tendo, entre si, justo e acertado o Termo de Doação, que se regerá pelas cláusulas e condições a seguir descritas:

CLÁUSULA PRIMEIRA – DO OBJETO

1.1 – Este Termo tem como objeto a doação dos bens abaixo relacionados, que estão em posse da **DOADORA**, conforme comprova a documentação anexa.

1.1.1 - A **DOADORA** é possuidora dos bens, ressaltando que os mesmos se encontram inservíveis por parte desta empresa, de

Av. Jornalista Santos Santana s/n, Parque Augusto Franco – Bairro Jardins CEP 49025-850
Aracaju, Sergipe – Brasil | Tel.: (79) 3179-8940 Fax: 3179-7011 | www.aracaju.se.gov.br





EMSURB
EMPRESA MUNICIPAL DE SERVIÇOS URBANOS

acordo com laudo técnico encaminhado pela Coordenadoria de Controle Patrimonial, estando ainda, desembaraçados de qualquer ônus que possa prejudicar a presente Doação.

- 1.1.2 - Os bens estão sendo doados, espontaneamente, sem coação ou vício de consentimento, a título gratuito, por livre e espontânea vontade, sem condições ou encargos de qualquer natureza, por ato *inter vivos* ao **DONATÁRIO**, transferindo desde já e irrevogavelmente toda posse, *jus*, ação e domínio que exercia sobre os referidos bens.

CLÁUSULA SEGUNDA – DOS BENS

2.1 - Os bens, além da descrição genérica expressa acima, possuem as seguintes funcionalidades:

- a) utilidade de uso público-social;

CLÁUSULA TERCEIRA – DA FUNDAMENTAÇÃO

3.1 - Essa doação está baseada na lei n°. 8.666/93, em seu artigo 17, Inciso II, alínea "a", o qual diz, *in litteris*: "doação, permitida exclusivamente para fins e uso de interesse social, após avaliação de sua oportunidade e conveniência socioeconômica, relativamente à escolha de outra forma de alienação".

CLÁUSULA QUARTA – DAS DISPOSIÇÕES FINAIS

4.1 - O **DONATÁRIO** declara que aceita a Doação expressa neste instrumento, respeitando o previsto na Cláusula Terceira do presente termo.





EMSURB

EMPRESA MUNICIPAL DE SERVIÇOS URBANOS

4.1.1 - O presente Termo passa a vigorar entre as partes a partir da sua assinatura. Desde que tenha sido Aprovado pelo Conselho Administrativo de acordo com o previsto no Estatuto da Empresa DOADORA em seu Artigo 17, Alínea "I" o qual diz, *in litteris*: "Autorizar a transigência, renúncia, desistência de direito ou ação, a operação de bens de ativo imobilizado e a doação de bens de qualquer natureza".

CLÁUSULA QUINTA – DO FORO

5.1 – As partes elegem o foro da Cidade Aracaju, Estado de Sergipe, para dirimirem quaisquer dúvidas provenientes de sua execução e cumprimento, com renúncia expressa de qualquer outro, por mais privilegiado que seja.

E, por estarem, assim, justas e contratadas, firmam as partes o presente instrumento, em duas vias de igual teor e forma, na presença de 02 (duas) testemunhas, abaixo firmadas, para um só efeito.

Aracaju/SE, 17 de outubro de 2019.

DOADOR:

LUIZ ROBERTO DANTAS DE SANTANA
PRESIDENTE DA EMSURB

DONATÁRIO:

Socorro Soares dos Santos Alves
SOCORRO SOARES DOS SANTOS ALVES
Presidente

COOPERATIVA DOS AGENTES AUTÔNOMOS DE RECILAGEM DE
ARACAJU – CARE

Testemunhas:

Horácio Correia Andrade
Coordenador de Controle Patrimonial
EMSURB

CPF

662009949-00

CPF 046.286.443-00

Dejane Sudois Lemos

Av. Jornalista Santos Santana s/n, Parque Augusto Franco – Bairro Jardine CEP 49025-850
Aracaju, Sergipe – Brasil | Tel.: (79) 3179-8940 Fax: 3179-7011 | www.aracaju.se.gov.br





REFRIGERAÇÃO

À

EMPRESA MUNICIPAL DE SERVIÇOS URBANOS

EMSURB

Ref.: LAUDO TÉCNICO

R.S DE ALMEIDA MANUTENÇÃO-ME, pessoa jurídica de direito privado, inscrita no CNPJ/MF sob nº 19.294.908/0001-83, com sede na Rua General Joaquim Inácio, 248, Bairro 18 do Forte, na cidade de Aracaju Estado de Sergipe CEP 49.072-290, neste ato representada pelo Sr. Proprietário **ROBERTO SANTOS DE ALMEIDA**, brasileiro, portador do CPF nº 011.317.975-82 e CI, de nº 1545464 SSP/SE, vem através deste, informar que estamos condenando o equipamento abaixo, pois não será viável a manutenção desse, em função do mesmo possuir diversas corrosões na condensadora e na evaporadora, tendo em vista gastos desnecessários para a EMSUB.

EQUIPAMENTO: AR CONDICIONADO SPLIT 12.000 BTUS

MARCA: SPRINGER

PATRIMÔNIO: 4212

PERÍCIA REALIZADA: Foi realizada a manutenção corretiva com solda, porém, o equipamento não correspondeu devido está muito danificado com ferrugens e vários vazamentos.

TÉCNICO RESPONSÁVEL PELA AVALIAÇÃO: Roberto Santos Almeida

Aracaju-SE , 26 de Agosto de 2019.

R.S DE ALMEIDA MANUTENÇÃO - ME
CNPJ-19.294.908/0001-83
Roberto Santos de Almeida - Administrador
C.F. - 1545464 SSP/SE
CPF - 011.317.975-82

Rua General Joaquim Inácio, 248

:(79) 3303-9367

CNPJ: 19.294.908/0001-83

18 do Forte - 49.072-290

Aracaju - Sergipe

robertoybys@hotmail.com





A

**EMPRESA MUNICIPAL DE SERVIÇOS URBANOS
EMSURB**

Ref.: LAUDO TÉCNICO

R.S DE ALMEIDA MANUTENÇÃO-ME, pessoa jurídica de direito privado, inscrita no CNPJ/MF sob nº 19.294.908/0001-83, com sede na Rua General Joaquim Inácio, 248, Bairro 18 do Forte, na cidade de Aracaju Estado de Sergipe CEP 49.072-290, neste ato representada pelo Sr. Proprietário **ROBERTO SANTOS DE ALMEIDA**, brasileiro, portador do CPF nº 011.317.975-82 e CI de nº 1545464 SSP/SE, vem através deste, informar que estamos condenando o equipamento abaixo, pois não será viável a manutenção desse, em função do mesmo possuir diversas corrosões na condensadora e na evaporadora.

EQUIPAMENTO: AR CONDICIONADO ACJ 10.000 BTUS

MARCA: ELETROLUX

PATRIMÔNIO: 206

PERÍCIA REALIZADA: Foi realizada a manutenção corretiva com solda, porém, o equipamento não correspondeu devido está muito danificado com ferrugens e vários vazamentos.

TÉCNICO RESPONSÁVEL PELA AVALIAÇÃO: Roberto Santos Almeida

Aracaju-SE, 22 de OUTUBRO de 2019.

R.S DE ALMEIDA MANUTENÇÃO - ME
CNPJ: 19.294.908/0001-83
Roberto Santos Almeida - Administrador
CEP: 49.072-290
CPF: 011.317.975-82

Rua General Joaquim Inácio, 248

t: (79) 3303-9367

CNPJ: 19.294.908/0001-83

18 do Forte - 49.072-290

Aracaju - Sergipe

robetoys@hotmail.com



AMAAB

ASSOCIAÇÃO DE MORADORES & AMIGOS DE AREIA BRANCA & GAMELEIRA

CNPJ: 08.580.336/0001-82 -9 9605-2260

Aracaju, 13 de Janeiro de 2020.

Ofício nº. 20 2020

Excelentíssimo Senhor

FERNANDO LUCAS ALVES MENDONÇA
DIRETOR GERAL DA GUARDA MUNICIPAL
ARACAJU -SE

Senhor Secretário:

A Associação acima que preserva sua idoneidade, e luta pelo povoado de onde foi fundada, vem por meio deste informar que as festividades alusivas ao padroeiro BOM JESUS DOS NAVEGANTES da nossa comunidade serão realizadas nos dias 24,25,e 26 de JANEIRO DE 2020, dessa forma venho solicitar a preciosa colaboração no sentido de nos encaminhar guarnição com viaturas para manter a ordem do evento como também nos prédios públicos, informamos ainda que o evento será realizado na Avenida Chico Mendes, e o palco fica na praça em frente ao Rest. pirão de capão no POV. AREIA BRANCA - MOSQUEIRO..

Certo de contarmos com a sua colaboração, agradecemos antecipadamente.

Atenciosamente:

Horácio Correia de Andrade
Secretário/ AMAGAB- 99605-2260

Avenida: Chico Mendes s/n Box nº. 01 da Associação no final da linha
Povoado Areia Branca - Mosqueiro / Aracaju Fone: 99605-2260





Seguem abaixo fotos ilustrativa do equipamento:

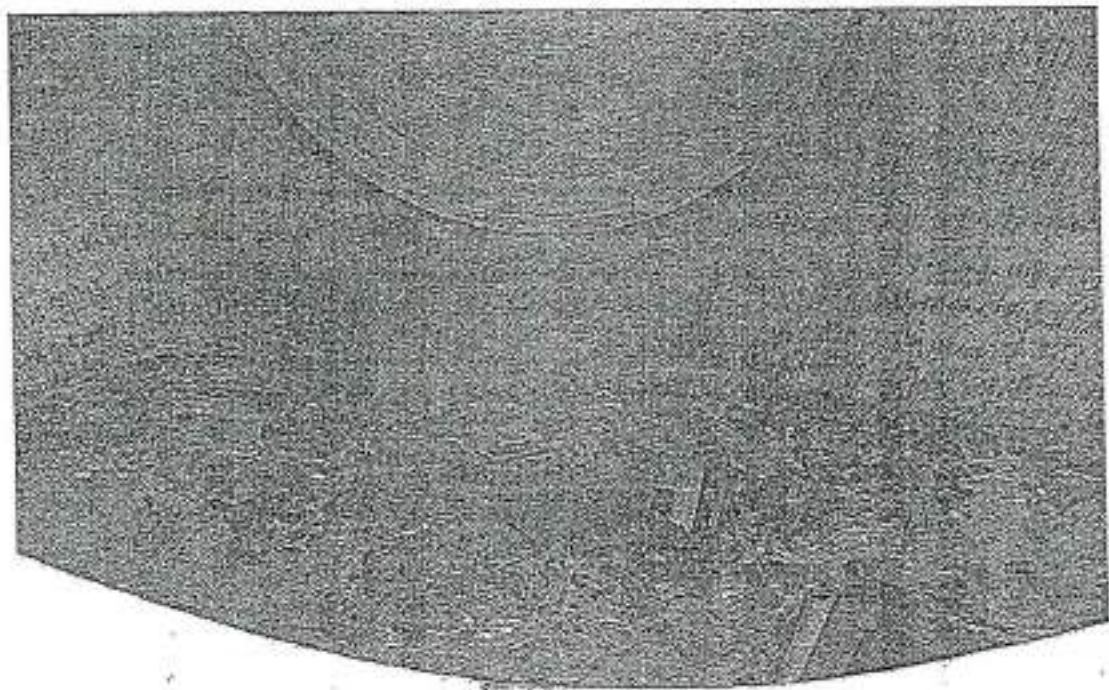

Rua General Joaquim Inácio, 248

18 do Forte - 49.072-290

t: (79) 3303-9367

Aracaju - Sergipe

CNPJ: 19.294.908/0001-83

robertoybys@hotmail.com



RA

REFRIGERAÇÃO

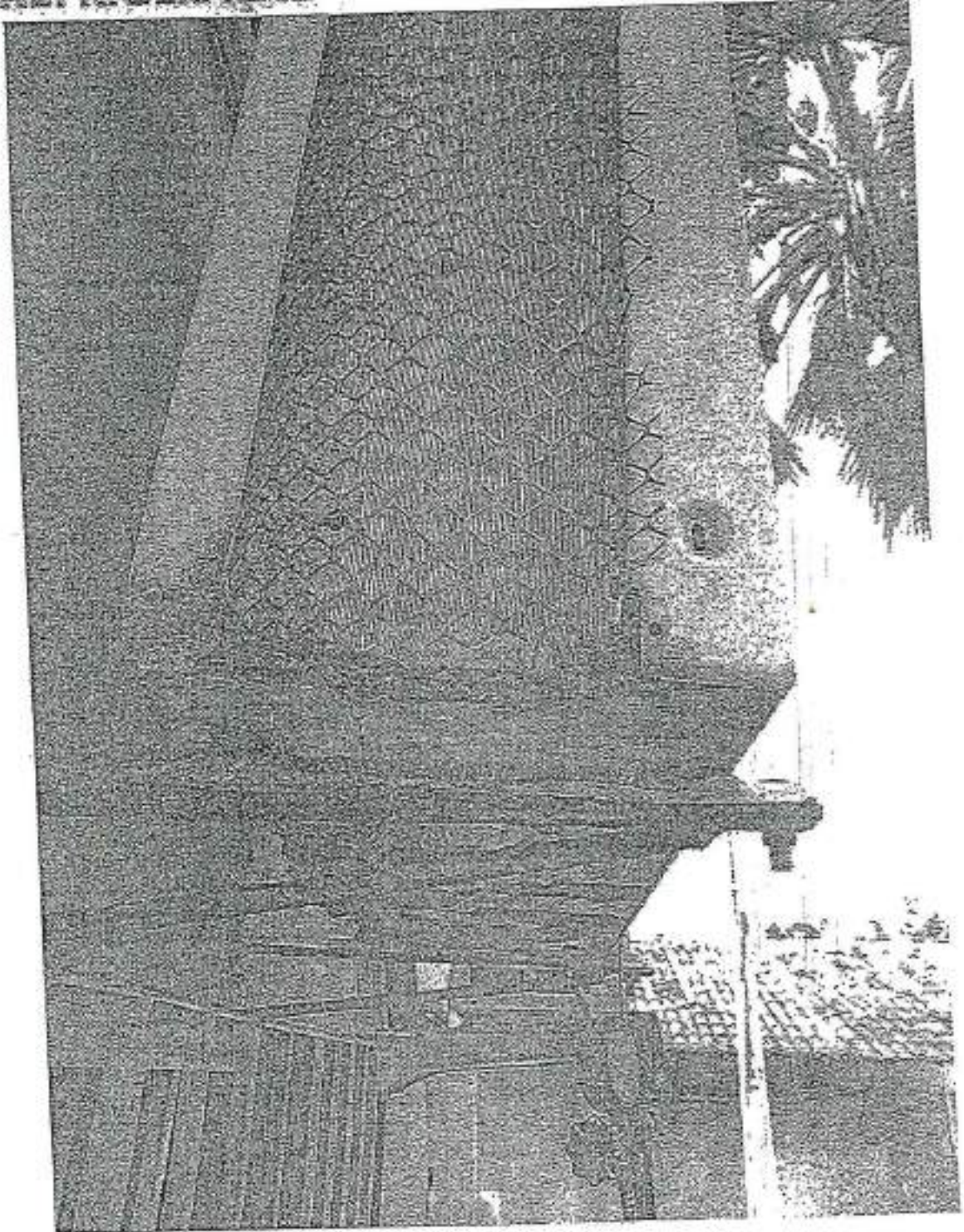

Rua General Joaquim Inácio, 248
18 do Forte - 49.072-290

t: (79) 3303-9367
Aracaju - Sergipe

CNPJ: 19.294.908/0001-83
roberto@bys@hotmail.com

EMISSÃO - Empresa Municipal de Serviços Urbanos
PAG
298



REFRIGERAÇÃO

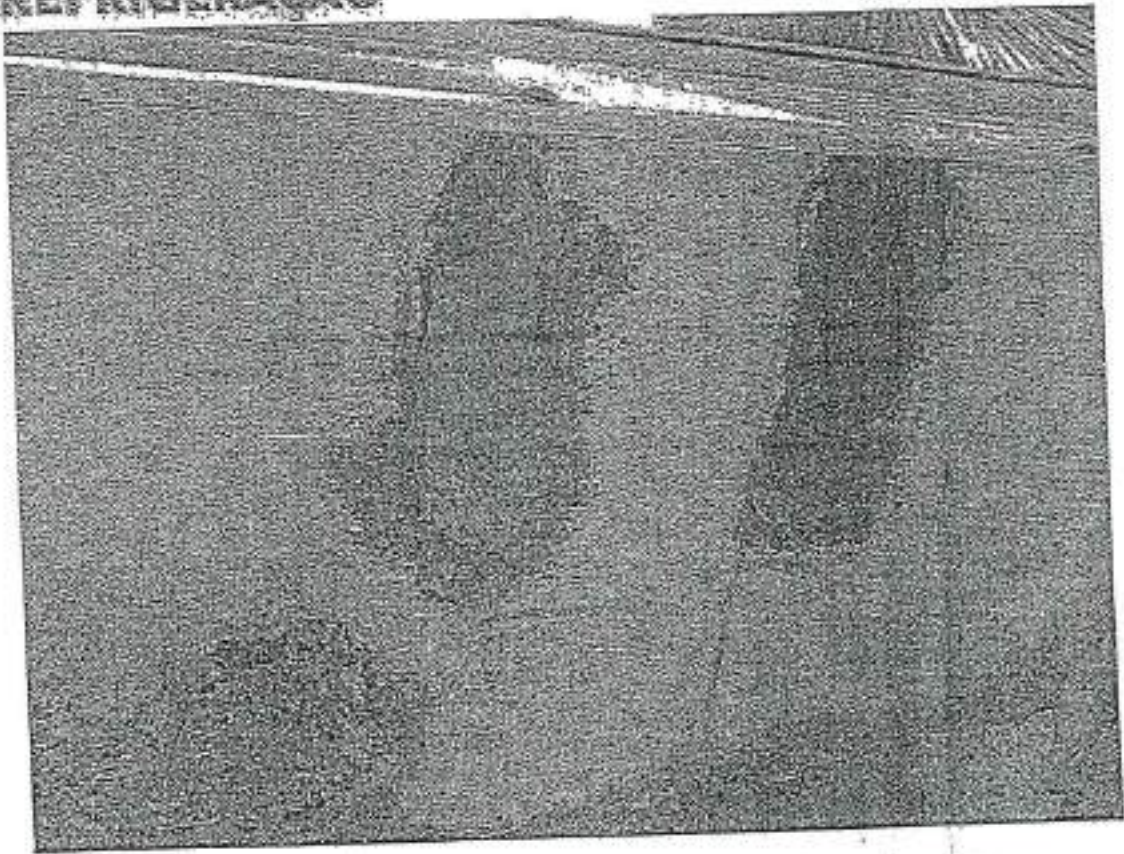

Rua General Joaquim Inácio, 248
18 do Forte - 49.072-290

t. (79) 3303-9367
Aracaju - Sergipe

CNPJ: 19.294.908/0001-83
robertoybys@hotmail.com





REFRIGERAÇÃO



Rua General Joaquim Inácio, 248

18 do Forte - 49.072-290

t: (79) 3303-9367

Aracaju - Sergipe

CNPJ: 19.294.908/0001-83

robertoybys@hotmail.com





REFRIGERAÇÃO

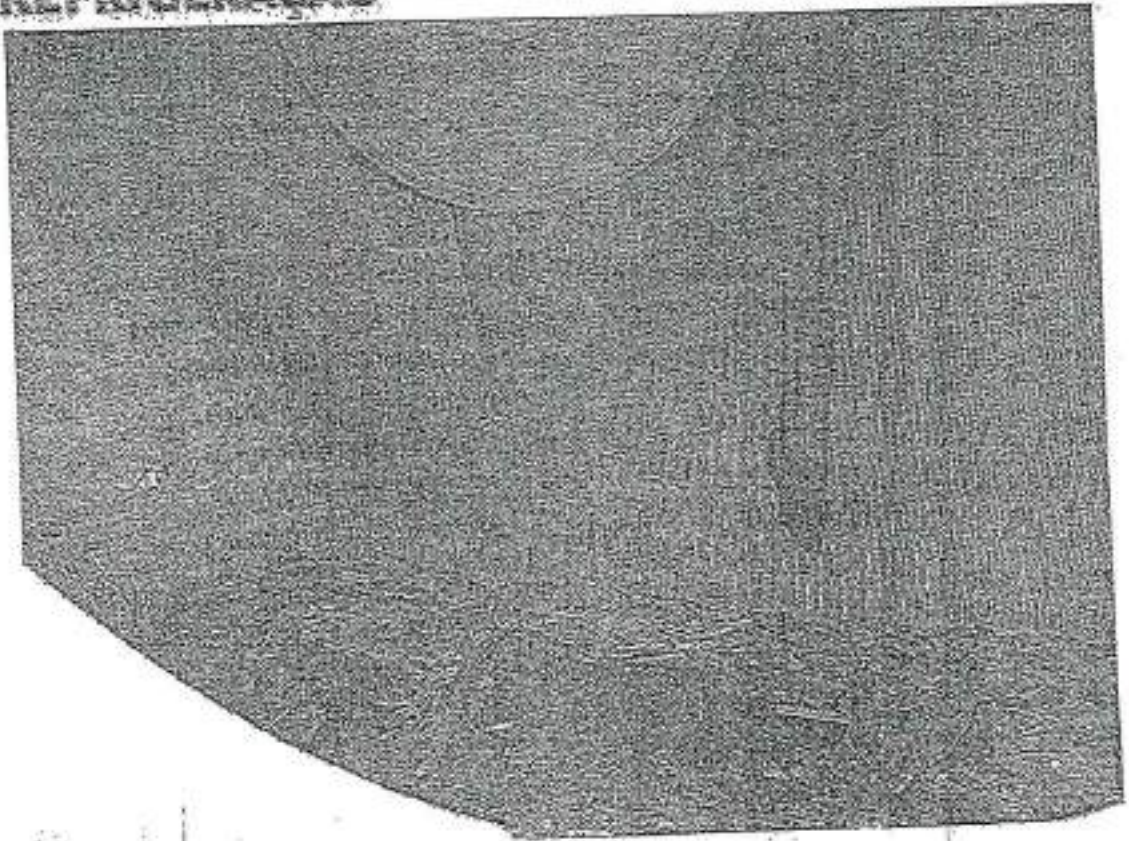

Rua General Joaquim Inácio, 248

18 do Forte - 49.072-290

t: (79) 3303-9367

Aracaju - Sergipe

CNPJ: 19.294.908/0001-83

robertoybys@hotmail.com



PREFEITURA MUNICIPAL DE ARACAJU
EMSURB - Empresa Municipal de Serviços Urbanos
COORDENADORIA DE CONTROLE PATRIMONIAL
TERMO DE MOVIMENTAÇÃO DE BENS PATRIMONIAIS
MÓVEIS

ÓRGÃO/SETOR/UNIDADE CEDENTE: PATRIMONIO EMSURB
 ÓRGÃO/SETOR/UNIDADE RECEBEDOR (A): CARE

Nº. de Ordem	ESPECIFICAÇÃO DO(S) BEM(S)	Nº. da Plaqueta do Patrimônio	Estado de Conservação
18	CADEIRA GIRATÓRIA C/BRAÇO	*5324 X	I
19	MAQUINA DE VULCANIZAR PNEU	3563 X	I
20	CADEIRA GIRATÓRIA C/BRAÇO	5323 X	I
21	CADEIRA GIRATÓRIA C/BRAÇO	4220 X	I
22	AR CONDICIONADO ELETROLUX	*2631 X	I
3	BOMBA DE COMBUSTIVEL	S/P	I
24	BOMBA DE COMBUSTIVEL	S/P	I
25	SUPORTE DE CAVALETE	S/P	I
26	BOMBA DE COMBUSTIVEL	S/P	I
27	CARRO DE MÃO	S/P	I
28	CARRO DE MÃO	20323-PMA	I
29	CADEIRA FIXA	99527-PMA	I
30	CADEIRA FIXA S/BRAÇO	S/P	I
31	FERROS E SUCATAS	PMA135820	I
32	CARROÇA	4764 X	I
33	CADEIRA	S/P	I
34	LONGARINA 3 LUGARES		

TIPOS DE MOVIMENTAÇÃO

Cedido(s) por Empréstimos

Transferido(s)

Outros

JUSTIFICATIVA:

ESTADO DE CONSERVAÇÃO DOS BENS: O=ÓTIMO, B= BOM, R=REGULAR, I= IMPRESTÁVEL

Declaro que o(s) Bem (ns), acima relacionado(s) está (ão) sob a minha responsabilidade obrigando-me a zelar pela sua conservação, informando à C.C.P- Coordenadoria de Controle Patrimonial, todas as ocorrências verificadas com o(s) mesmo(s), tais como: Transferência, Quebra, Ociosidade, Desaparecimento e Inservibilidade.

Órgão /Setor/Unidade Cedente:

05/12/2019

Órgão/Setor/Unidade Recebedor (a):

05/12/2019

Honório Correia de Andrade
 Responsável pelo(s) bem(s)

Socorro dos S. Alves
 Responsável pelo(s) bem(s)

Honório
 Coordenador de Controle Patrimonial
 EMSURB

PREFEITURA MUNICIPAL DE ARACAJU
EMSURB - Empresa Municipal de Serviços Urbanos
COORDENADORIA DE CONTROLE PATRIMONIAL
TERMO DE MOVIMENTAÇÃO DE BENS PATRIMONIAIS
MÓVEIS

ÓRGÃO/SETOR/UNIDADE CEDENTE: PATRIMONIO EMSURB
 ÓRGÃO/SETOR/UNIDADE RECEPTOR (A): CARE

Nº. de Ordem	ESPECIFICAÇÃO DO(S) BEM(S)	Nº. da Plaqueta do Patrimônio	Estado de Conservação
		S/P	I
35	FERRO SUCATA	4380	I
36	BUREAUX DE MELAMINICO C/ 03 GAVETAS	5409	I
37	CADEIRA ESTOFADA GIRATORIA S/BRACOS	1834	I
38	BUREAUX DE MELAMINICO C/3 GAVETAS	5325	I
39	CADEIRA GIRATORIA C/BRAÇO	S/P	I
40	ASSENTO DE CADEIRA	2248	I
41	CADEIRA GIRATORIA C/BRAÇO-PMA	5325	I
42	CADEIRA GIRATORIA C/BRAÇO	5325	I
43	CADEIRA GIRATORIA S/BRAÇO	4955	I
44	EXTINTOR	5856	I
45	EXTINTOR	4767	I
46	CADEIRA	4773	I
47	CADEIRA	4771	I
48	CADEIRA		I
49			I
50			I
51			I

TIPOS DE MOVIMENTAÇÃO

Cedido(s) por Empréstimos X Transferido(s) Outros

JUSTIFICATIVA:

ESTADO DE CONSERVAÇÃO DOS BENS: O=ÓTIMO, B= BOM, R=REGULAR, I = IMPRESTÁVEL

Declaro que o(s) Bem (ns), acima relacionado(s) está (ão) sob a minha responsabilidade obrigando-me a zelar pela sua conservação, informando à C.C.P- Coordenadoria de Controle Patrimonial, todas as ocorrências verificadas com o(s) mesmo(s), tais como: Transferência, Quebra, Ociosidade, Desaparecimento e Inservibilidade.

Órgão /Setor/Unidade Cedente:

Órgão/Setor/Unidade Receptor (a):

05/12/2019

05/12/2019

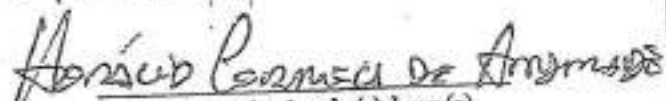
 Responsável pelo(s) bem(s)

- Socorro S. dos S. Alves
 Responsável pelo(s) bem(s)

Horácio Correia
 Coordenador de Controle Patrimonial
 EMSURB

PREFEITURA MUNICIPAL DE ARACAJU
EMSURB - Empresa Municipal de Serviços Urbanos
COORDENADORIA DE CONTROLE PATRIMONIAL
TERMO DE MOVIMENTAÇÃO DE BENS PATRIMONIAIS
MÓVEIS

ÓRGÃO/SETOR/UNIDADE CEDENTE: PATRIMONIO EMSURB			
ÓRGÃO/SETOR/UNIDADE RECEBEDOR (A): CARE			
Nº. de Ordem	ESPECIFICAÇÃO DO(S) BEM(S)	Nº. da Plaqueta do Patrimônio	Estado de Conservação
01	BEBEDOURO KARINA	3906 X	I
02	VENTILADOR DE TETO	3909 X	I
03	VENTILADOR DE TETO	3910 X	I
04	AP. AR CONDICIONADO SPLIT WALL 12000 BTU'S	4212 X	I
05	CARROÇA	*4667 X	I
06	ARMÁRIO DE MELAMINICO C/2 PORTAS	2169 X	I
07	BEBEDOURO ESMALTEC	*2277 X	I
08	ESTABILIZADOR SMS	*4090 X	I
09	AR CONDICIONADO	3871 X	I
10	AR CONDICIONADO GREE	*3508 X	I
11	AR CONDICIONADO CONFRO	*4638 X	I
12	MACACO	2217 X	I
13	MÁQUINA VULCANIZADORA	*2218 X	I
14	FOGÃO 4 BOCAS	4724 X	I
15	CARRO DE MÃO	*5462 X	I
16	FOGÃO INDUSTRIAL	4244 X	I
17	ENCOSTO DE CADEIRA	4250 X	I

TIPOS DE MOVIMENTAÇÃO

Cedido(s) por Empréstimos
 Transferido(s)
 Outros

JUSTIFICATIVA:

ESTADO DE CONSERVAÇÃO DOS BENS: O=ÓTIMO, B= BOM, R=REGULAR, I= IMPRESTÁVEL

Declaro que o(s) Bem (ns), acima relacionado(s) está (ão) sob a minha responsabilidade obrigando-me a zelar pela sua conservação, informando à C.C.P- Coordenadoria de Controle Patrimonial, todas as ocorrências verificadas com o(s) mesmo(s), tais como: Transferência, Quebra, Ociosidade, Desaparecimento e Inservibilidade.

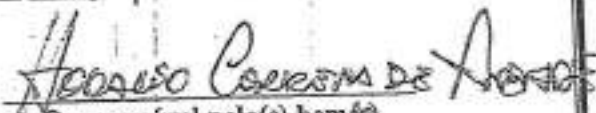
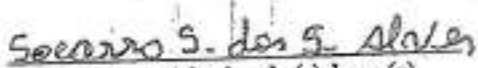
Órgão /Setor/Unidade Cedente: <u>05/12/2019</u>  Responsável pelo(s) bem(s)	Órgão/Setor/Unidade Recebedor (a): <u>03/12/2019</u>  Responsável pelo(s) bem(s)
---	---

Horacio Casarim de Araujo
 Coordenador de Controle Patrimonial
 EMSURB