

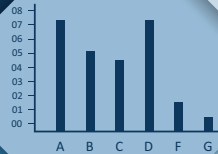

PREFEITURA DE  
**ARACAJU**  
RECONSTRUINDO A QUALIDADE DE VIDA

# ARACAJU

## EM DADOS 2017



- Saúde
- Educação
- Segurança
- Cultura
- Habitação
- Indústria
- Comércio
- Transporte
- Comunicações
- Turismo

## SEPLOG

Secretaria Municipal do Planejamento,  
Orçamento e Gestão



**PREFEITURA MUNICIPAL DE ARACAJU**  
Secretaria Municipal do Planejamento, Orçamento e Gestão

## **PODER EXECUTIVO**

**EDVALDO NOGUEIRA**

Prefeito Municipal

**ELIANE AQUINO CUSTÓDIO**

Vice-Prefeita



PREFEITURA DE

**ARACAJU**

RECONSTRUINDO A QUALIDADE DE VIDA



**PREFEITURA MUNICIPAL DE ARACAJU**  
**Secretaria Municipal do Planejamento, Orçamento e Gestão**

## **Secretaria Municipal do Planejamento, Orçamento e Gestão**

**AUGUSTO FÁBIO OLIVEIRA DOS SANTOS**

Secretário Municipal do Planejamento, Orçamento e Gestão - SEPLOG

**ADRIANO BEZERRA BISPO**

Gabinete do Secretário - GS

**LEILA ZILENE DE FARIAS LEMOS**

Coordenadoria-Geral de Planejamento - COGEPLAN

**MARIANNA MARTINS ALBUQUERQUE**

Coordenadoria-Geral de Desenvolvimento Urbano - COGEDURB

**JOSÉ LEILTON DE ALMEIDA**

Coordenadoria-Geral de Orçamento - COGEOR

**MARCOS ANTÔNIO MOURA SALES**

Coordenadoria-Geral de Tecnologia da Informação - COGETIN

**FERNANDA FEITOSA MOURA**

Coordenadoria-Geral de Gestão de Pessoal - CGGP

**WILSON DOS SANTOS**

Departamento de Administração e Finanças - DAF

**JOSÉ CARLOS NASCIMENTO**

Departamento Central de Patrimônio do Município - DCPM

**MICHELE LEMOS RIBEIRO ALVES**

Departamento de Programas e Projetos Especiais - DPE



**PREFEITURA MUNICIPAL DE ARACAJU**  
**Secretaria Municipal do Planejamento, Orçamento e Gestão**

## **Secretaria Municipal do Planejamento, Orçamento e Gestão**

**ROSSINI ESPÍNOLA SANTOS**

Central de Compras e Licitações - CCL

**ANA CARLA MACHADO SILVA**

Assessoria de Captação de Recursos - ASCAP

**WILSON BARRETO LEITE**

Assessoria Técnica - ASTEC

**HUGO SIDNEY BRANDÃO SANTOS**

Assessoria de Comunicação - ASCOM

**JOÃO BOSCO ROLEMBERG CORTES**

Escola de Governo e Administração Pública - ESGAP

## **ENTIDADE VINCULADA DA ADMINISTRAÇÃO INDIRETA**

**MARIA AVILETE RAMALHO**

Instituto de Previdência do Município de Aracaju - AJUPREV



**PREFEITURA MUNICIPAL DE ARACAJU**  
**Secretaria Municipal do Planejamento, Orçamento e Gestão**

## **EQUIPE TÉCNICA**

**BRUNO MELO DA SILVA**

**GUSTAVO ADOLFO DA FRAGA RAMOS VIEIRA**

**JESUS PERCILHANA DA SILVEIRA VIEIRA**

**LEILA ZILENE DE FARIAS LEMOS**

**TATIANE SOUZA DE CARVALHO**

**VÂNIA MARIA PAIXÃO RAMOS**

**VERA LUCIA MELO LEMOS**



**PREFEITURA MUNICIPAL DE ARACAJU**  
**Secretaria Municipal do Planejamento, Orçamento e Gestão**

## SUMÁRIO

1 – Indicadores de Desenvolvimento Humano e Social 2 – População	<b>11</b>
3 – Educação	<b>12</b>
4 – Saúde 5 – Trabalho e Rendimento 6 – Previdência e Assistência Social	<b>13</b>
7 – Participação Política e Social 8 – Segurança Pública 9 – Cultura 10 – Energia Elétrica	<b>14</b>
11 – Habitação 12 – Saneamento	<b>15</b>
13 – Produto Interno Bruto 14 – Indústria 15 – Comércio 16 – Comércio Exterior 17 – Transporte	<b>16</b>
18 – Comunicações 19 – Turismo 20 – Indicadores Financeiros 21 – Preços	<b>17</b>
18 – Comunicações 19 – Turismo 20 – Indicadores Financeiros 21 – Preços	<b>18</b>
22 – Finanças Públicas do Município 23 – REM (Ranking de Eficiência dos Municípios) 24 – Componente do REM	<b>19</b>
25 – Ranking do Índice de Bem-Estar Urbano	<b>20</b>
Gráfico 1 – Evolução da População Gráfico 2 – Matrículas	<b>21</b>
Gráfico 3 – Cultura Gráfico 4 – Finanças Públicas do Município	<b>21</b>
Figura 1 – Escala de Eficiência	<b>22</b>



**PREFEITURA MUNICIPAL DE ARACAJU**  
**Secretaria Municipal do Planejamento, Orçamento e Gestão**

## **SIGLAS**

- ANATEL** - Agência Nacional de Telecomunicações  
**CODISE** - Companhia de Desenvolvimento Econômico de Sergipe  
**COGEOR** - Coordenadoria-Geral de Orçamento  
**COGEPLAN** - Coordenadoria-Geral de Planejamento  
**DATASUS** - Departamento de Informação do Sistema Único de Saúde do Brasil  
**DESO** - Companhia de Saneamento de Sergipe  
**DETRAN** - Departamento Estadual de Trânsito de Sergipe  
**FIES** - Federação das Indústrias do Estado de Sergipe  
**FUNCAJU** - Fundação Cultural Cidade de Aracaju  
**IBEU** - Índice de Bem-Estar Urbano  
**IBGE** - Instituto Brasileiro de Geografia e Estatística  
**IML** - Instituto Médico Legal  
**INEP** - Instituto Nacional de Estudos e Pesquisas Educacionais Anísio Teixeira  
**INFRAERO** - Empresa Brasileira de Infraestrutura Aeroportuária  
**INSS** - Instituto Nacional do Seguro Social  
**JUCESE** - Junta Comercial do Estado de Sergipe  
**MDS** - Ministério do Desenvolvimento Social  
**MEC** - Ministério da Educação  
**PMA** - Prefeitura Municipal de Aracaju  
**PNUD** - Programa das Nações Unidas para o Desenvolvimento  
**SAGI** - Secretaria de Avaliação e Gestão da Informação  
**SEMA** - Secretaria Municipal do Meio Ambiente de Aracaju  
**SEMED** - Secretaria Municipal de Educação de Aracaju  
**SEMFAS** - Secretaria Municipal da Família e da Assistência Social  
**SEMFAZ** - Secretaria Municipal da Fazenda de Aracaju  
**SEPLAG** - Secretaria de Estado do Planejamento, Orçamento e Gestão  
**SEPLUG** - Secretaria Municipal do Planejamento, Orçamento e Gestão  
**SMS** - Secretaria Municipal da Saúde  
**SMTT** - Superintendência Municipal de Transportes e Trânsito  
**SSP** - Secretaria de Estado da Segurança Pública  
**TRE-SE** - Tribunal Regional Eleitoral de Sergipe  
**UFS** - Universidade Federal de Sergipe



## **APRESENTAÇÃO**

**A** Prefeitura Municipal de Aracaju, através da Secretaria Municipal do Planejamento, Orçamento e Gestão apresenta a segunda edição do “Aracaju em Dados”, importante documento que disponibiliza, para a sociedade aracajuana, uma síntese dos principais índices referentes à: educação, saúde, infraestrutura, população, trabalho e rendimento, previdência e assistência social, participação política, justiça, segurança, cultura e outros.

O documento ficará disponibilizado no Portal da Transparência da Administração, possibilitando aos cidadãos e visitantes uma rápida conferência dos dados estatísticos da cidade.

Permitirá aos estudantes, também, usá-lo como fonte de pesquisa, assim como aos gestores utilizá-lo para implementação de projetos de melhoria da qualidade de vida dos munícipes.

**Aracaju - SE, Agosto de 2017**

**AUGUSTO FÁBIO OLIVEIRA DOS SANTOS**  
Secretário Municipal do Planejamento, Orçamento e Gestão





**PREFEITURA MUNICIPAL DE ARACAJU**  
 Secretaria Municipal do Planejamento, Orçamento e Gestão

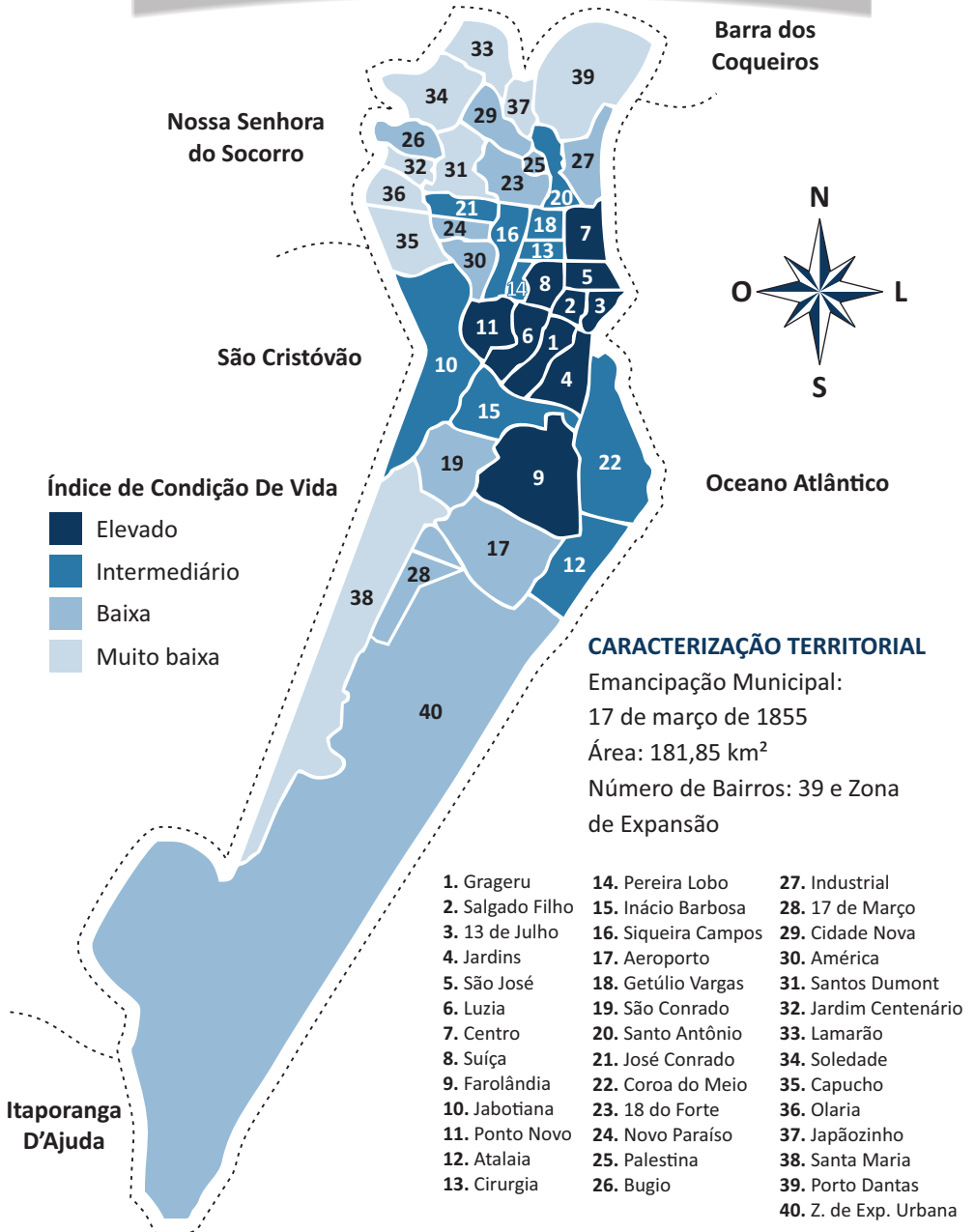



## PREFEITURA MUNICIPAL DE ARACAJU

### Secretaria Municipal do Planejamento, Orçamento e Gestão

#### Etimologia

**Aracaju** - Capital do Estado de Sergipe. Do Tupi-Guarani *Ará* = Papagaio  
*Caju* (akaiw) = Cajueiro dos Papagaios.

#### Pontos Turísticos

Arcos da Orla de Atalaia - *Praia de Atalaia*  
Passarela dos Caranguejos - *Orla de Atalaia*  
Oceanário - Projeto TAMAR - *Praia de Atalaia*  
Monumento aos formadores de nacionalidade - *Praia de Atalaia*  
Centro de Arte e Cultura J.Inácio - *Praia de Atalaia*  
Colina do Santo Antônio - *Bairro Santo Antônio*  
Parque da Cidade (Zoológico, Teleférico) - *Bairro Industrial*  
Parque dos Cajueiros - *Avenida Beira Mar*  
Parque da Sementeira - *Avenida Jornalista Santos Santana*  
Orla Por do Sol - *Mosqueiro*  
Orlinha Bairro Industrial  
Casa de Ciência e Tecnologia de Aracaju - CCTECA (*Parque da Sementeira*)  
Centro Cultural de Aracaju - *Praça General Valadão*  
Museu da Gente Sergipana - *Avenida Ivo do Prado*.

#### Centro Histórico de Aracaju

Palácio Museu Olímpio Campos - *Praça Fausto Cardoso*  
Coreto - *Praça Fausto Cardoso*  
Ponte do Imperador - *Avenida Ivo do Prado*  
Mercados Centrais  
Espaço Zé Peixe - *Rio Sergipe*  
Catedral Metropolitana - *Parque Teófilo Dantas*  
Galeria de Artes Álvaro Santos - *Parque Teófilo Dantas*.

#### Feriados Municipais

17 de Março - Aniversário de Aracaju  
24 de Junho - Dia de São João  
08 de Dezembro - Padroeira de Aracaju (Nossa Senhora da Conceição).



## PREFEITURA MUNICIPAL DE ARACAJU

### Secretaria Municipal do Planejamento, Orçamento e Gestão

#### Gastronomia

Caranguejo - Caranguejada  
Mangaba e seus derivados  
Aratu na palha  
Moqueca de Camarão (Camarão de Cueca)  
Feijoada Sergipana  
Mariscada (Marisco e frutos do mar)  
Chapa Mista (Lula, Camarão Frutos do Mar e Legumes)  
Pizza de Charque  
Escondidinho de Carne do Sol  
Amendoim Cozido  
Surubim na Brasa  
Caju e seus derivados.

#### Esportes

Associação Desportiva Confiança  
Club Sportivo Sergipe  
Aracaju Futebol Clube  
Centro Nacional de Treinamento de Ginástica Rítmica.

#### Estádios

Estádio Lourival Baptista - Arena Batistão  
Estádio Proletário Sabino Ribeiro  
Estádio João Hora de Oliveira.

#### Praias

##### Oceânicas

Atalaia  
Arauana  
Robalo  
Náufragos  
Refúgio  
Dos Artistas  
Havaizinho  
Mosqueiro.

##### Fluviais

Praia Formosa - Bairro 13 de Julho  
Bico do Pato  
Prainha do Bairro Industrial  
Orla Pôr do Sol  
Crôa do Goré.



**PREFEITURA MUNICIPAL DE ARACAJU**  
**Secretaria Municipal do Planejamento, Orçamento e Gestão**

**01 – Indicadores de Desenvolvimento Humano e Social**

Total de Famílias Beneficiadas com Bolsa Família	35.163
Benefício Médio Mensal por Família no Programa Bolsa Família (R\$)	135,90
Valor Total Repassado no Programa Bolsa Família (R\$)	4.778.772,00
Pessoas em Extrema Pobreza - 2014	63.500
Proporção de Extremamente Pobres (%) - 2014	11,11%

Fonte: PMA/SEMFAS/SAGI/MDS 2016 | IBGE

**02 – População**

População Total (Censo 2010)	571.149
Homens	265.484
Mulheres	305.665
Urbana	571.149
Rural	-
Taxa de Urbanização (%) - 2010	100
Densidade Demográfica (hab/km <sup>2</sup> ) - 2010	3.140,65
População Estimada - 2016	641.523
Expectativa de Vida (anos) - 2014	74,3
População de 0 a 4 anos (%) - 2010	7,12
Mortalidade até 5 anos de idade (‰)* - 2010	16,9
Índice de Envelhecimento (%) - 2010	6,0
Razão de Dependência (%) - 2013	44,4
Taxa de Fecundidade (%) - 2010	1,4
Razão de Sexo (%) - 2010	94,5
Proporção de Idosos (%) - 2010	6,0

\* Por mil nascidos vivos.

Fonte: IBGE/PNUD/ATLASBRASIL



**PREFEITURA MUNICIPAL DE ARACAJU**  
**Secretaria Municipal do Planejamento, Orçamento e Gestão**

**03 – Educação**

Taxa de Analfabetismo (15 anos e mais) - 2010 6,6

Crianças de 6 a 14 anos que não freqüentam escola (%) - 2010 2,58

**Educação Infantil**

Matrícula - 2016 15.666

Estabelecimentos Públicos - 2016 44

Estabelecimentos Particulares - 2016 127

**Educação Fundamental**

Matrícula - 2016 81.656

Estabelecimentos Públicos - 2016 168

Estabelecimentos Particulares - 2016 142

Taxa de Aprovação (Anos Iniciais) - 2016 90,3

Taxa de Aprovação (Anos Finais) - 2016 76,8

Taxa de Reprovação (Anos Iniciais) - 2016 7,8

Taxa de Reprovação (Anos Finais) - 2016 18,8

Taxa de Abandono (Anos Iniciais) - 2016 2,0

Taxa de Abandono (Anos Finais) - 2016 4,4

Taxa de Distorção de Idade/Série - 2016 34

IDEB 4ª Série/5º Ano - 8ª Série/9º Ano - 2015 (Municipal) 4,4 / 3,4

IDEB 4ª Série/5º Ano - 8ª Série/9º Ano - 2015 (Estadual) 4,3 / 3,0

**Ensino Médio**

Matrícula - 2016 24.238

Estabelecimentos Públicos - 2016 73

Estabelecimentos Particulares - 2016 118

Taxa de Aprovação - 2016 76,6

Taxa de Rerovação - 2016 15,4

Taxa de Abandono - 2016 8,0

Taxa de Distorção de Idade/Série - 2016 31,0

Fonte: MEC/INEP/QEDU/SEMED (QEDU - Portal com Informações da Educação)



**PREFEITURA MUNICIPAL DE ARACAJU**  
**Secretaria Municipal do Planejamento, Orçamento e Gestão**

#### **04 – Saúde**

Estabelecimentos de Saúde - 2013	232
Público (%)	28,88
Privado (%)	71,12
Estabelecimentos de Saúde (SUS) - 2013	115
Médicos por mil habitantes - (2013)	4,95
Leitos por mil habitantes - (2012)	2,91
Razão de Mortalidade Materna* - (2012)	65,1
Taxa de Mortalidade Infantil até 1 ano** - (2011)	14,3
Taxa de Mortalidade Infantil até 5 anos** - (2010)	16,9
Esperança de Vida – (2010)	74,30

\* Por cem mil nascidos vivos      \*\*Por mil nascidos vivos  
Fonte: SMS/PMA

#### **05 – Trabalho e Rendimento**

População Economicamente Ativa (10 anos ou mais) (2010)	283.336
População Ativa Desocupada (2010)	30.013
Renda per Capita Média (2010)	1.239,56
Taxa de Trabalho Infantil (2010)	4,71
Proporção de Pessoas com Baixa Renda (Menor que ½ SM) (2010)	2,26
Taxa de Desocupação (4º Trimestre de 2016)*	19,5
Rendimento Médio Mensal (2010)	1.583,15

Fonte: DATASUS/IBGE

#### **06 – Previdência e Assistência Social**

Número de Benefícios Ativos – 2015	95.125
Valor Arrecadado pela Previdência Social (R\$) – 2015	822.135.369
Valor Dos Benefícios Emitidos (R\$) - 2015	1.267.640.933

Fonte: INSS



**PREFEITURA MUNICIPAL DE ARACAJU**  
**Secretaria Municipal do Planejamento, Orçamento e Gestão**

### 07 – Participação Política e Social

Eleitores (2016)	397.228
Seções (2016)	1.176
Zonas (2016)	3

Fonte: TRE-SE

### 08 – Segurança Pública

Acidentes de Trânsito em Aracaju (2016)	3.279
Acidentes de Trânsito nas Grandes Vias de Aracaju (2016)	1.508
Acidentes com Vítimas Fatais (2016*)	46

#### Ranking de Vias por Número Absoluto de Ocorrência de Acidentes (2016)

1º	Av. Pres. Tancredo Neves	425
2º	Av. Beira Mar	220
3º	Av. Pref. Heráclito Rolemberg	182

Fonte: SMTT/SSP/IML/DETRAN \*Dados Parciais

### 09 – Cultura

Bibliotecas Públicas (2016)	4
Teatros (2016)	5
Orquestras (2016)	3
Grupos de Teatro (2016)	6
Grupos Folclóricos (2016)	2
Salas de Cinema (2016)	15
Museus (2016)	2

Fonte: FUNCAJU

### 10 – Energia Elétrica

Consumo de Energia Elétrica (mwh) (2016)	1.095.865
Residencial (%) (2016)	46,26
Industrial (%) (2016)	5,23
Comercial (%) (2016)	33,64
Prédios Públicos (2016)	7,11
Iluminação Pública + Outros (%) (2016)	7,74

Fonte: ENERGISA



**PREFEITURA MUNICIPAL DE ARACAJU**  
**Secretaria Municipal do Planejamento, Orçamento e Gestão**

### 11 – Habitação

Domicílios Particulares Permanentes (2010)	169.493
Próprio (%)	69,56
Alugado (%)	26,06
Cedido (%)	4,04
Outros (%)	0,34
Energia Elétrica - Residencial (ENERGISA 2016)	234.901
Energia Elétrica - Comercial (ENERGISA 2016)	22.475
Energia Elétrica - Industrial (ENERGISA 2016)	1.009
Energia Elétrica - Prédios Públicos (ENERGISA 2016)	1.026
Energia Elétrica - Iluminação Pública (ENERGISA 2016)	288
Energia Elétrica - Outros (ENERGISA 2016)	141
Domicílios com Telefones Fixos (ANATEL 2016)	153.619
Telefones Públicos (ANATEL 2016)	2.471
Internet Banda Larga (ANATEL 2016)	110.925
Tv por Assinatura (ANATEL 2016)	63.645

Fonte: IBGE

### 12 – Saneamento

#### Domicílios com Abastecimento de Água (2016)

Rede Geral (%)	97,91
Poço (%)	1,49
Outra forma (%)	0,6

#### Domicílios com Esgotamento Sanitário (2016)

Rede Coletora (%)	39,5
Fossa Séptica (%)	10,85
Outra Forma (%)	46,64
Não tinham (%)	3,01
População que vive em domicílios com água encanada (%) (2016)	97,91
População que vive em domicílios com banheiro e água encanada (%) (2016)	99,69
Domicílios com coleta de Lixo (%) (2016)	99,03

Fonte: DESO/UFS/PMA/SEMA





**PREFEITURA MUNICIPAL DE ARACAJU**  
**Secretaria Municipal do Planejamento, Orçamento e Gestão**

### 13 – Produto Interno Bruto

PIB a preços de mercado (R\$/mil) (2014)	14.893.787
PIB <i>per capita</i> (R\$) (2014)	23.877,20
Indústria (%)	31,47
Agropecuária (%)	0,17
Serviços (%)	44,87

Fonte: IBGE/SEPLAG

### 14 – Indústria

Empresas Industriais Ativas (2016)	77
------------------------------------	----

Fonte: CODISE /2016

### 15 – Comércio

Estabelecimentos Comerciais* (2016)	53.397
-------------------------------------	--------

\*Empresas cadastradas e ativas na JUCESE/2016.

Fonte: JUCESE

### 16 – Comércio Exterior

Saldo da Balança Comercial (U\$ FOB)	-36.304.041
Exportação (U\$ FOB)	1.198.149
Importação (U\$ FOB)	37.502.190

Fonte: SECEX (Secretaria de Comércio Exterior) 2016

### 17 – Transporte

Frota de Veículos (2016*)	291.175
Automóvel	167.109
Caminhão	5.785
Caminhonete (19.131 unid) / Camioneta (9.589 unid)	28.720
Micro-ônibus (1.054 unid) / Ônibus (2.526 unid)	3.580
Motocicleta (57.489 unid) / Motoneta (9.271 unid)	66.760
Trator de Rodas (84 unid) / Caminhão Trator (792 unid)	876
Utilitário	3.154
Ciclomotor (5.032 unid) / Outros (10.159 unid)	15.191

Fonte: DETRAN/SE - SMTT

\* Dados Parciais



**PREFEITURA MUNICIPAL DE ARACAJU**  
**Secretaria Municipal do Planejamento, Orçamento e Gestão**

### 18 – Comunicações

Agências dos Correios (2016)	25
Emissora de Rádio AM (2016)	5
Emissora de Rádio FM (2016)	9
Emissora de TV aberta (2016)	6
Linha Telefônica Fixa Assinantes (2016)	153.619
Linha Telefônica Móvel (2010)	264.645
Internet Banda Larga (2016)	110.925
TV por Assinatura (2016)	63.645

Fonte: IBGE/ANATEL

### 19 – Turismo

Tráfego Aéreo - Doméstico Regular (2016)	1.176.649
Tráfego Aéreo - Doméstico Não Regular (2016)	48.178
Tráfego Aéreo - Executivo (2016)	764
Movimentação de Aeronaves (2016)	10.249
Quantidade hotéis e pousadas (2016)	69
Taxa de Ocupação (2016)	69,49

Fonte: INFRAERO/FIES

### 20 – Indicadores Financeiros

Número de Agências Bancárias (2016)	13
Operações de Crédito (2016)	R\$ 8.704.779.149,00
<i>Royalties</i> (2017*)	R\$ 876.000,00

\* Agosto

Fonte: FIES

### 21 – Preços

Valor Médio da Cesta Básica (2017*)	R\$ 364,27
-------------------------------------	------------

\* Julho

Fonte: Boletim Sergipe Econômico



**PREFEITURA MUNICIPAL DE ARACAJU**  
**Secretaria Municipal do Planejamento, Orçamento e Gestão**

**22 – Finanças Públicas do Município - 2017\***

Receita Orçamentária (R\$)	891.541.065,57
Receitas Correntes (R\$)	831.994.320,10
Receita Tributária (R\$)	293.603.266,83
Receitas de Capital (R\$)	2.141.078,80
Despesa Orçamentária (R\$)	686.880.461,42

\*Junho

Fonte: PMA/SEPLOG/COGEOR

**23 – REM\* (Ranking)**

Município	Aracaju
REM-F (2016) - Valor do Índice	0,549
Escala	0,500 à 0,656 (Eficiente)
Posição Nacional	349º

\*Ranking de Eficiência dos Municípios

Fonte: Folha de São Paulo

**24 – Componentes do REM**

	Média Nacional	Aracaju
Educação (2016)	0,509	0,644
Saúde (2016)	0,500	0,481
Saneamento (2016)	0,567	0,897
Receita (2016)	0,166	0,146

Fonte: Folha de São Paulo

Obs: Índice REM é baseado no princípio “Quem entrega mais saúde, educação e saneamento gastando menos”.



**PREFEITURA MUNICIPAL DE ARACAJU**  
**Secretaria Municipal do Planejamento, Orçamento e Gestão**

**25 – Ranking do Índice de Bem-Estar Urbano (IBEU) - 2016**

**IBEU - Posição Nacional**

<b>Ranking</b>	<b>Capital</b>	<b>Índice</b>
1ª	Vitória (ES)	0,9000
2ª	Goiânia (GO)	0,8742
3ª	Curitiba (PR)	0,8740
4ª	Belo Horizonte (MG)	0,8619
5ª	Porto Alegre (RS)	0,8499
6ª	Campo Grande (MS)	0,8275
7ª	Aracaju (SE)	0,8214
8ª	Rio de Janeiro (RJ)	0,8194
9ª	Florianópolis (SC)	0,8161
10ª	Brasília (DF)	0,8131

**IBEU – Posição na Região Nordeste**

<b>Ranking</b>	<b>Capital</b>	<b>Índice</b>
1ª	Aracaju (SE)	0,8214
2ª	João Pessoa (PB)	0,7992
3ª	Fortaleza (CE)	0,7819
4ª	Recife (PE)	0,7758
5ª	Salvador (BA)	0,7719
6ª	Natal (RN)	0,7383
7ª	Teresina (PI)	0,7218
8ª	Maceió (AL)	0,7036
9ª	São Luís (MA)	0,7003

Fonte: Jornal Estado de São Paulo - SP

Elaborado pelo Observatório das Metrópoles, o Índice de Bem-Estar Urbano (IBEU) mostra a situação das cidades brasileiras. Na pesquisa foram levadas em conta cinco indicadores: mobilidade urbana; condições ambientais; condições habitacionais; serviços coletivos urbanos; e infraestrutura.



**PREFEITURA MUNICIPAL DE ARACAJU**  
Secretaria Municipal do Planejamento, Orçamento e Gestão

**Gráfico 01 – Evolução da População**

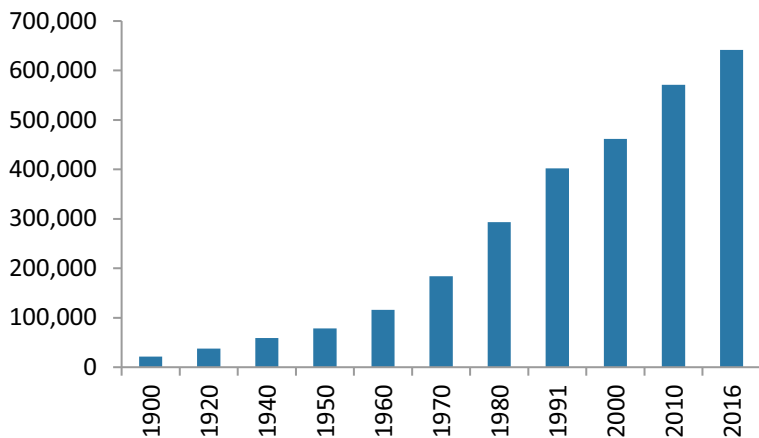

Fonte: IBGE

**Gráfico 02 – Matrículas - 2016**

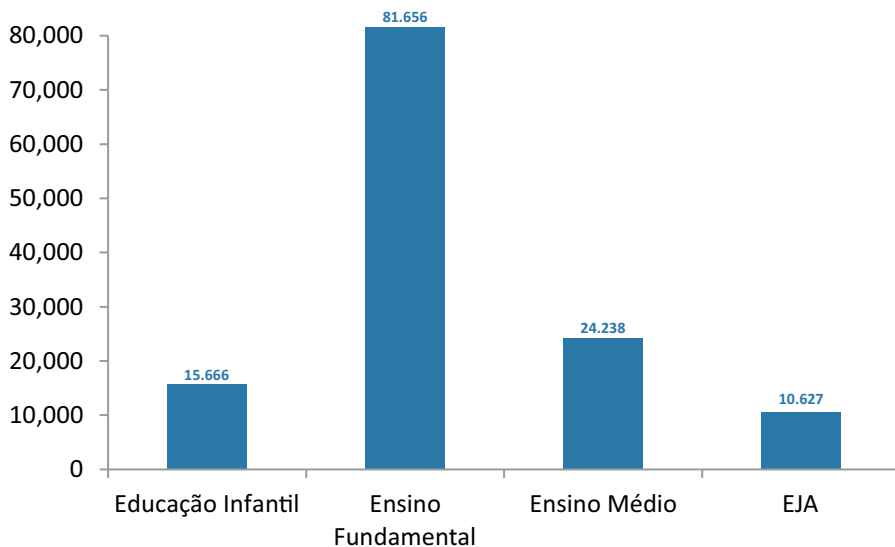

Fonte: MEC/INEP/QEDU/SEMED/CENSO2016



**PREFEITURA MUNICIPAL DE ARACAJU**  
Secretaria Municipal do Planejamento, Orçamento e Gestão

**Gráfico 03 – Cultura**

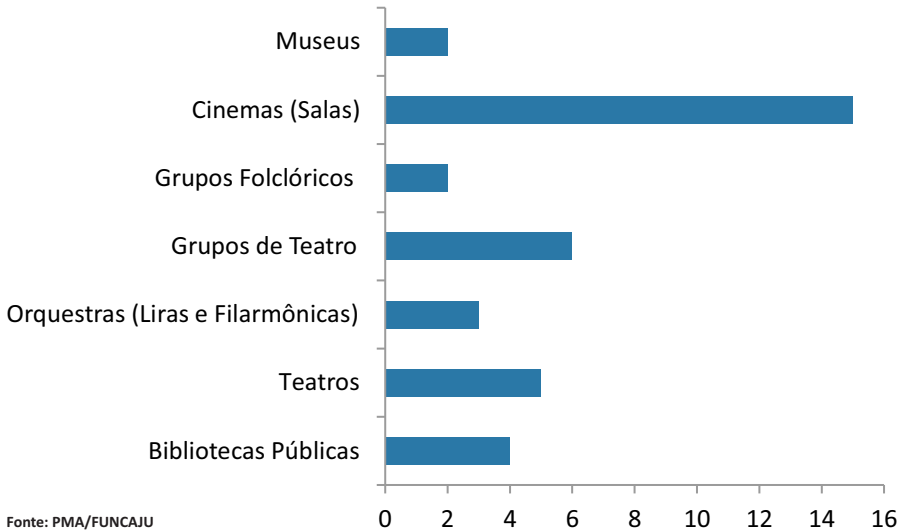

Fonte: PMA/FUNCAJU

**Gráfico 04 – Finanças Públicas do Município - 2016**

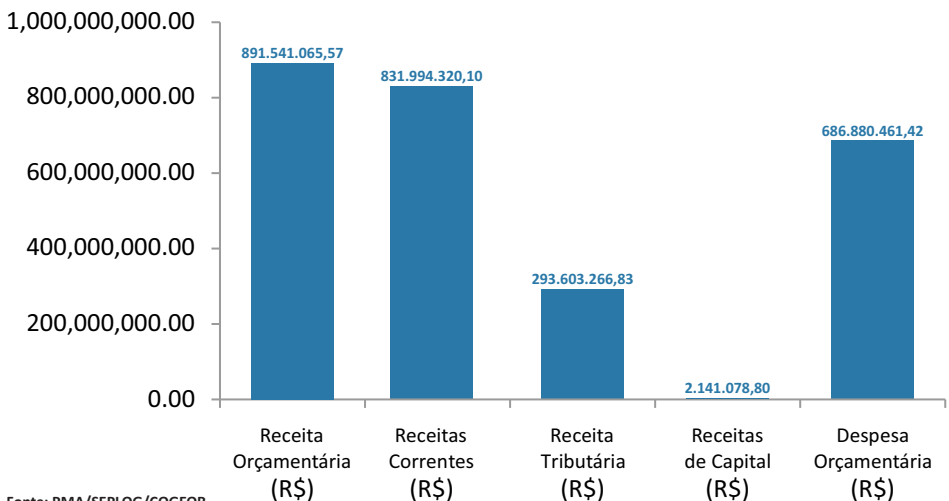

Fonte: PMA/SEPLOG/COGEOR  
PMA/SEMFAZ



PREFEITURA MUNICIPAL DE ARACAJU  
Secretaria Municipal do Planejamento, Orçamento e Gestão

Figura 01 – Escala de Eficiência

349°

Aracaju (SE)

0,549

Eficiente

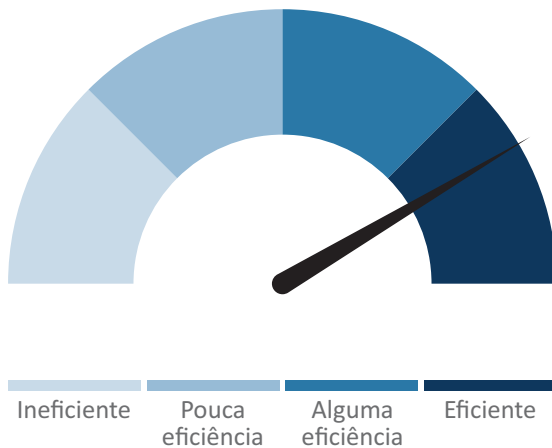

\*Ranking de Eficiência dos Municípios  
Fonte: Folha de São Paulo - 2016



# SEPLOG

## Secretaria Municipal do Planejamento, Orçamento e Gestão

### MAPA ESTRATÉGICO DA PREFEITURA DE ARACAJU

#### MISSÃO:

Tornar Aracaju referência em Qualidade de Vida, assegurar a excelência na prestação de serviços e promover o desenvolvimento sustentável onde cidadãos e cidadãs sejam protagonistas

#### VISÃO:

A cidade de Aracaju assumirá seu papel de protagonismo na construção do bem-estar e da cidadania

#### DIRETRIZES ESTRATÉGICAS / FOCOS

Tornar Aracaju uma cidade inteligente humana e criativa

#### Tornar Aracaju uma cidade inteligente humana e criativa

Aracaju digital

Aracaju mais segura

Gestão inteligente

Acessibilidade

Mobilidade urbana inteligente

Promover o desenvolvimento urbano e econômico sustentáveis

#### Promover o desenvolvimento urbano e econômico sustentáveis

Aracaju sustentável

Resíduos sólidos

Desenvolvimento econômico vocacionado / empreendedorismo / empregabilidade

Promover o desenvolvimento social

#### Promover o desenvolvimento social

Questão habitacional e áreas de vulnerabilidade

Esporte e Cultura

Saúde

Desenvolvimento Humano

Educação

Garantir a excelência na prestação dos serviços públicos e gestão orientada para resultados e para a inovação

#### Garantir a excelência na prestação dos serviços públicos e gestão orientada para resultados e para a inovação

Capacitação, qualificação e valorização do servidor público

Modernização dos processos de gestão

Uso adequado dos recursos da Prefeitura

Assegurar protagonismo do munícipe na Gestão e nas Políticas Públicas

#### Assegurar protagonismo do munícipe na Gestão e nas Políticas Públicas

Relacionamento com as pessoas e gestão compartilhada

Transparência

#### Valores

Inovação

Gestão que promove Resultados

Ética e Transparência

Eficácia, eficiência e efetividade das políticas públicas

Protagonismo do(a) Cidadão(ã)

## PREFEITURA MUNICIPAL DE ARACAJU

[www.aracaju.se.gov.br](http://www.aracaju.se.gov.br)

Centro Administrativo Prefeito Aloisio Campos

Rua Frei Luís Canelo de Noronha, 42

Conj. Costa e Silva - Ponto Novo

CEP: 49097 -270 | Tel: (79) 4009-7910