



ESTADO DE SERGIPE
PREFEITURA MUNICIPAL DE ARACAJU
Secretaria Municipal da Fazenda



ICMS 2017





SAZONALIDADE ANUAL ICMS

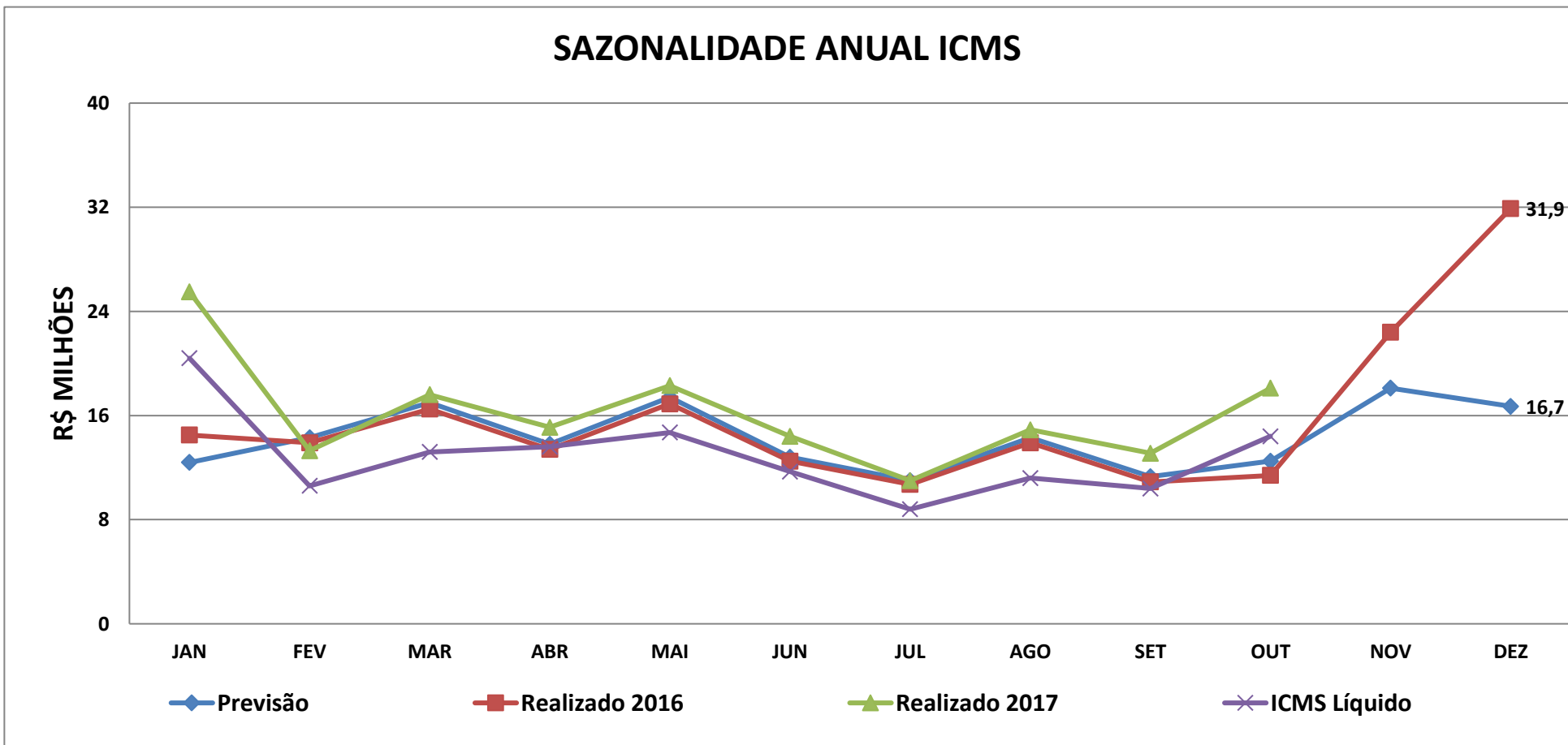



Valores Acumulado do ICMS

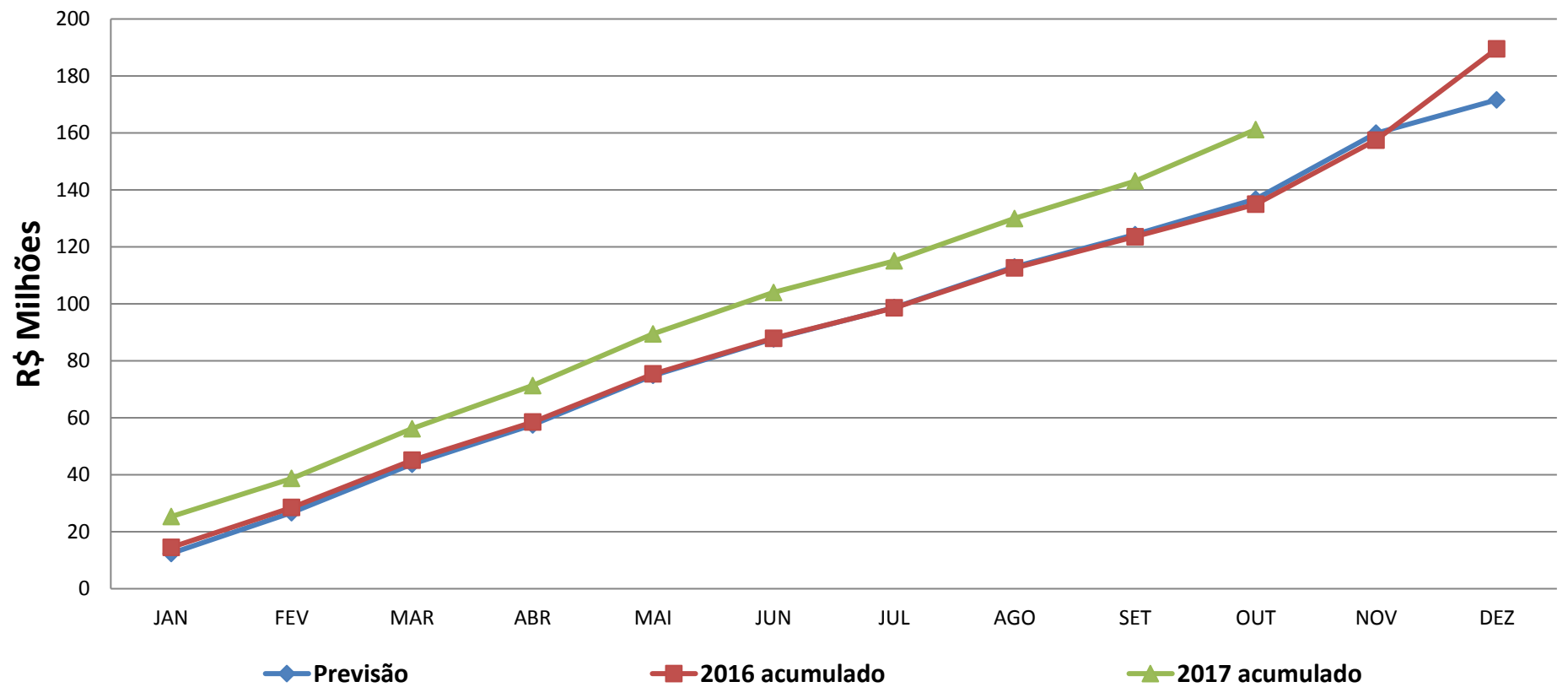



ICMS 2017- PREVISÃO X REALIZADO

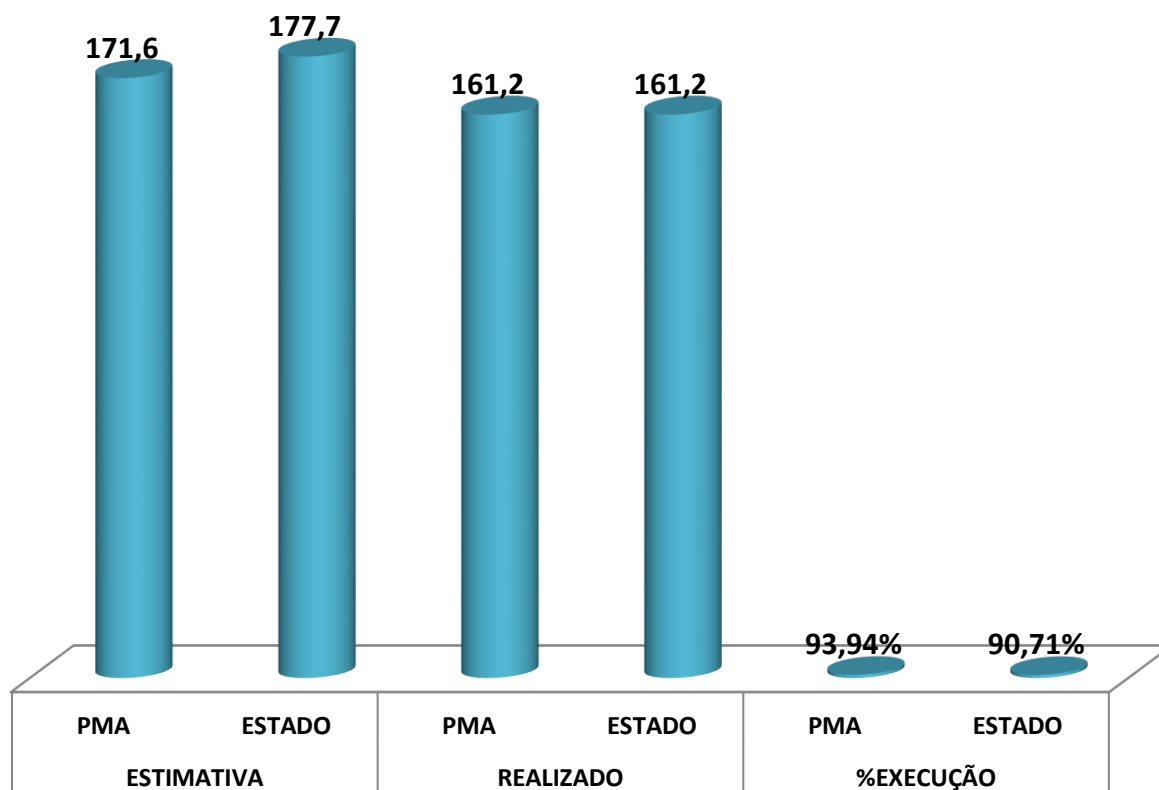

NÚMEROS DO ICMS 2017 MILHÕES					OUT/2017	
ICMS	ANO	Mês	ANO	% MÊS	%ANO	%-IPCA
	2016	11,4	135			
	2017	18,1	161,2	58,77%	19,4%	16,9%
INCREMENTO DE REPASSE		6,7	26,2	↑	↑	2,54%

NÚMEROS FINAIS DO ICMS 2015/2016						
ICMS	ANO	Milhões	NOMINAL +	%14/15	IPCA	%
	2015	183,4				
	2016	189,5	6,1	3,33%	6,3%	-2,96%





ESTADO DE SERGIPE
PREFEITURA MUNICIPAL DE ARACAJU
Secretaria Municipal da Fazenda

RECEITA - ICMS

	2015	2016	2017	Var.%MÊS 2016/2015	Var.MÊS 2016/2017	Var% Acum 2016/2017	Var.Acum 2016/2017
JANEIRO	15.450.677,92	14.597.228,26	25.312.212,54	73,40%	10.714.984,28	73,40%	10.714.984,28
FEVEREIRO	15.040.390,00	13.958.270,40	13.352.152,94	-4,34%	-606.117,46	#REF!	10.108.866,82
MARÇO	17.715.564,00	16.576.108,67	17.488.922,79	5,51%	912.814,12	#REF!	11.021.680,94
ABRIL	13.082.203,71	13.425.532,57	15.071.236,42	12,26%	1.645.703,85	#REF!	12.667.384,79
MAIO	14.498.651,06	16.914.281,18	18.361.877,72	8,56%	1.447.596,54	#REF!	14.114.981,33
JUNHO	13.632.128,13	12.508.044,27	14.462.014,18	15,62%	1.953.969,91	#REF!	16.068.951,24
JULHO	12.889.737,22	10.715.846,92	11.020.567,53	2,84%	304.720,61	#REF!	16.373.671,85
AGOSTO	12.605.735,80	13.951.254,30	14.980.852,83	7,38%	1.029.598,53	#REF!	17.403.270,38
SETEMBRO	19.240.765,46	10.994.034,99	13.109.938,66	19,25%	2.115.903,67	#REF!	19.519.174,05
OUTUBRO	12.186.717,09	11.414.800,41	18.097.573,26	58,54%	6.682.772,85	#REF!	26.201.946,90
NOVEMBRO	13.012.137,04	22.488.506,80					
DEZEMBRO	24.122.123,35	31.963.779,33					
TOTAL	183.476.830,78	189.507.688,10	161.257.348,87				

FONTE:SEMFAZ-COGOEF

EMIÇÃO:30/10/17 9H02



EVOLUÇÃO MENSAL DO ICMS

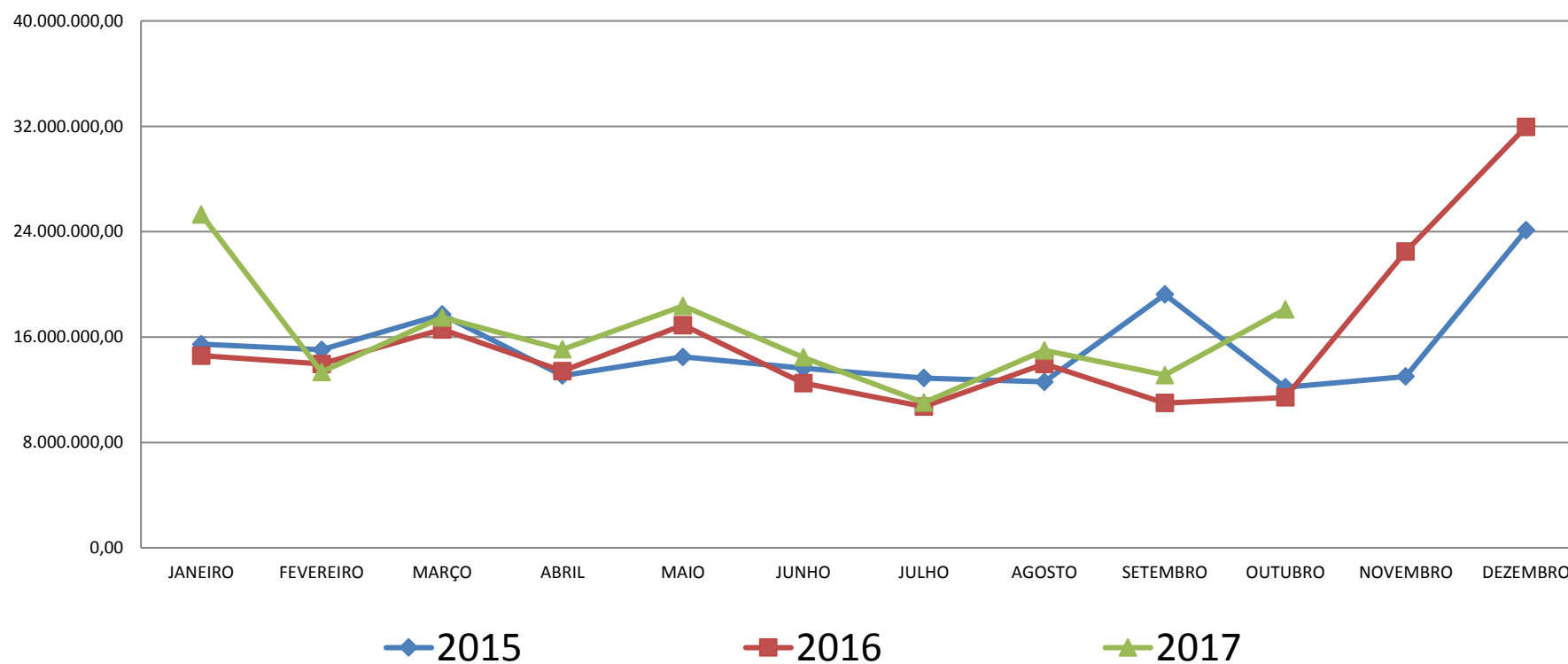



DEMONSTRATIVO DA PREVISÃO X REPASSE REALIZADO COTA PARTE ICMS PARA ARACAJU

ICMS- Previsão de Distribuição - JANEIRO/2017 SEMFAZ									TOTAL NO MÊS	ACUMULADO NO ANO
Data distribuição	BASE DO REPASSE		PREVISÃO X REALIZADO - SEMANAL							
	ÍNDICE	ARRECAÇÃO	ICMS	1ª	2ª	3ª	4ª	5ª		
03/01/2017	34,5255	23.777.210	ESTIMADO	5.610.760	1.171.263	461.548	3.652.248	1.590.214	12.486.034	12.486.034
10/01/2017	34,5255	10.927.210	REALIZADO	8.223.477	3.694.627	4.433.817	3.471.421	5.561.232	25.384.574	25.384.574
17/01/2017	34,5255	13.113.432	RESULTADO	-2.612.717	-2.523.364	-3.972.269	180.827	-3.971.018	-12.898.540	-12.898.540
24/01/2017	34,5255	10.054.401	%	47%	215%	861%	-5%	250%	103%	103%
31/01/2017	34,5255	16.107.608	% PREVISTO X REALIZADO		% EM RELAÇÃO MÊS ANTERIOR			DEZ/2016		
TOTAL		73.979.861	RESULTADO JAN/2017:	103%	RESULTADO JAN/2017:	-21%		31.963.779		

ICMS- Previsão de Distribuição - FEVEREIRO/2017 SEMFAZ									TOTAL NO MÊS	ACUMULADO NO ANO
Data distribuição	BASE DO REPASSE		PREVISÃO X REALIZADO - SEMANAL							
	ÍNDICE	ARRECAÇÃO	ICMS	1ª	2ª	3ª	4ª	5ª		
07/02/2017	34,5255	9.746.850	ESTIMADO	6.119.589	6.706.611	1.564.776	0	0	14.390.976	26.877.010
14/02/2017	34,5255	16.267.458	REALIZADO	3.367.490	5.533.194	4.451.469	0	0	13.352.153	38.736.727
21/02/2017	34,5255	12.940.323	RESULTADO	2.752.100	1.173.417	-2.886.693	0	0	1.038.823	-11.859.717
-	-	-	%	-45%	-17%	184%	#DIV/0!	0%	-7%	44%
-	-	-	% PREVISTO X REALIZADO		% EM RELAÇÃO MÊS ANTERIOR			JAN/2017		
TOTAL		38.954.631	RESULTADO FEV/2017:	-7%	RESULTADO FEV/2017:	-47%		25.384.574		

ICMS- Previsão de Distribuição - MARÇO/2017 SEMFAZ									TOTAL NO MÊS	ACUMULADO NO ANO
Data distribuição	BASE DO REPASSE		PREVISÃO X REALIZADO - SEMANAL							
	ÍNDICE	ARRECAÇÃO	ICMS	1ª	2ª	3ª	4ª	5ª		
07/03/2017	34,5255	13.613.645	ESTIMADO	5.197.868	2.964.621	5.358.533	1.659.858	1.879.418	17.060.299	43.937.309
14/03/2017	34,5255	9.357.197	REALIZADO	4.602.945	3.199.866	4.128.572	2.575.587	2.981.953	17.488.923	56.225.650
21/03/2017	34,5255	12.104.421	RESULTADO	594.923	-235.245	1.229.961	-915.728	-1.102.535	-428.624	-12.288.341
28/03/2017	34,5255	7.460.716	%	-11%	8%	-23%	55%	59%	3%	28%
28/03/2017	03/02/1900	8.264.242	% PREVISTO X REALIZADO		% EM RELAÇÃO MÊS ANTERIOR			FEV/2017		
TOTAL		50.800.222	RESULTADO MAR/2017:	2,51%	RESULTADO MAR/2016:	31%		13.352.153		

ICMS- Previsão de Distribuição - ABRIL/2016 SEMFAZ									TOTAL NO MÊS	ACUMULADO NO ANO
Data distribuição	BASE DO REPASSE		PREVISÃO X REALIZADO - SEMANAL							
	ÍNDICE	ARRECAÇÃO	ICMS	1ª	2ª	3ª	4ª	5ª		
04/04/2017	34,5255	9.523.040	ESTIMADO	4.923.407	2.423.905	2.260.628	4.233.885	0	13.841.824	57.779.133
11/04/2017	34,5255	10.358.616	REALIZADO	3.231.682	3.545.382	3.742.823	4.551.349	0	15.071.236	71.296.886
18/04/2017	34,5255	10.798.798	RESULTADO	1.691.725	-1.121.477	-1.482.196	-317.464	0	-1.229.412	-13.517.753
25/04/2017	34,5255	13.023.935	%	-34%	46%	66%	7%	0%	9%	23%
-	-	-	% PREVISTO X REALIZADO		% EM RELAÇÃO MÊS ANTERIOR			MAR/2017		
TOTAL		43.704.388	RESULTADO ABR/2016:	8,88%	RESULTADO ABR/2017:	-13,82%		17.488.923		

ICMS- Previsão de Distribuição - MAIO/2017 SEMFAZ									TOTAL NO MÊS	ACUMULADO NO ANO
Data distribuição	BASE DO REPASSE		PREVISÃO X REALIZADO - SEMANAL							
	ÍNDICE	ARRECAÇÃO	ICMS	1ª	2ª	3ª	4ª	5ª		
02/05/2017	34,5255	16.327.537	ESTIMADO	4.607.602	1.535.885	5.434.500	1.478.649	4.381.988	17.438.624	75.217.757
09/05/2017	34,5255	7.006.290	REALIZADO	5.520.546	2.548.171	4.238.660	3.239.824	2.814.736	18.361.938	89.658.824
16/05/2017	34,5255	12.169.393	RESULTADO	-912.944	-1.012.286	1.195.840	-1.761.175	1.567.251	-923.314	-14.441.067
23/05/2017	34,5255	9.547.686	%	20%	66%	-22%	119%	-36%	5%	19%
31/05/2017	34,5255	8.265.654	% PREVISTO X REALIZADO		% EM RELAÇÃO MÊS ANTERIOR			ABR/2017		
TOTAL		53.316.560	RESULTADO MAI/2016:	5,29%	RESULTADO MAI/2016:	5,29%		17.438.624		

ICMS- Previsão de Distribuição - JUNHO/2017 SEMFAZ									TOTAL NO MÊS	ACUMULADO NO ANO
Data distribuição	BASE DO REPASSE		PREVISÃO X REALIZADO - SEMANAL							
	ÍNDICE	ARRECAÇÃO	ICMS	1ª	2ª	3ª	4ª	5ª		
06/06/2017	34,5255	6.054.166	ESTIMADO	1.622.628	4.313.811	4.556.114	2.403.241	0	12.895.794	88.113.550
13/06/2017	34,5255	10.071.327	REALIZADO	2.247.936	3.432.569	3.694.250	5.087.259	0	14.462.014	104.120.838
20/06/2017	34,5255	10.690.592	RESULTADO	-625.308	881.242	861.864	-2.684.018	0	-1.566.221	-16.007.288
27/06/2017	34,5255	14.424.356	%	39%	-20%	-19%	112%	#DIV/0!	12%	18%
-	-	-	% PREVISTO X REALIZADO		% EM RELAÇÃO MÊS ANTERIOR			MAI/2017		
TOTAL		41.240.440	RESULTADO JUN/2017:	12,15%	RESULTADO JUN/2017:	-21,24%		18.361.938		

RESULTADO DO FPM NO 1º SEMESTRE - PREVISÃO X REALIZADO		ICMS	VALOR
		PREVISÃO	88.113.550
		REALIZADO	104.120.838
		RESULTADO	16.007.288



DEMONSTRATIVO DA PREVISÃO X REPASSE REALIZADO COTA PARTE ICMS PARA ARACAJU

ICMS- Previsão de Distribuição - JULHO/2017 SEMFAZ									TOTAL NO MÊS	ACUMULADO NO ANO
Data distribuição	BASE DO REPASSE		PREVISÃO X REALIZADO - SEMANAL							
	ÍNDICE	ARRECAÇÃO	ICMS	1ª	2ª	3ª	4ª	5ª		
04/07/2017	34,5255	8.152.073	ESTIMADO	2.079.139	3.757.529	2.328.265	2.883.106	0	11.048.038	99.161.589
11/07/2017	34,5255	8.009.894	REALIZADO	2.801.975	2.755.814	2.840.004	2.891.245	0	11.289.038	115.409.876
18/07/2017	34,5255	8.231.766	RESULTADO	-722.835	1.001.715	-511.740	-8.140	0	-241.000	-16.248.287
25/07/2017	34,5255	8.139.839	%	35%	-27%	22%	0%	#DIV/0!	2%	16%
			% PREVISTO X REALIZADO		% EM RELAÇÃO MÊS ANTERIOR			JUN/2017		
TOTAL		32.533.571	RESULTADO JUL/2017:	2,18%	RESULTADO JUL/2017:	-21,94%	14.462.014			
ICMS- Previsão de Distribuição - AGOSTO/2017 SEMFAZ									TOTAL NO MÊS	ACUMULADO NO ANO
Data distribuição	BASE DO REPASSE		PREVISÃO X REALIZADO - SEMANAL							
	ÍNDICE	ARRECAÇÃO	ICMS	1ª	2ª	3ª	4ª	5ª		
01/08/2017	34,5255	8.997.524	ESTIMADO	2.215.540	3.097.376	3.468.463	2.867.753	2.734.611	14.383.743	113.545.332
08/08/2017	34,5255	6.397.278	REALIZADO	3.082.457	2.167.024	4.275.716	3.041.790	2.413.865	14.980.853	130.390.729
15/08/2017	34,5255	12.525.590	RESULTADO	-866.917	930.352	-807.253	-174.037	87	-597.110	-16.845.397
22/08/2017	34,5255	8.943.782	%	39%	-30%	23%	6%	-12%	4%	15%
29/08/2017	34,5255	7.087.655	% PREVISTO X REALIZADO		% EM RELAÇÃO MÊS ANTERIOR			JUL/2017		
TOTAL		43.951.829	RESULTADO AGO/2017:	4,15%	RESULTADO AGO/2017:	32,70%	11.289.038			
ICMS- Previsão de Distribuição - SETEMBRO/2017 SEMFAZ									TOTAL NO MÊS	ACUMULADO NO ANO
Data distribuição	BASE DO REPASSE		PREVISÃO X REALIZADO - SEMANAL							
	ÍNDICE	ARRECAÇÃO	ICMS	1ª	2ª	3ª	4ª	5ª		
05/09/2017	34,5255	6.775.224	ESTIMADO	1.808.080	3.195.374	2.667.958	3.663.438	0	11.334.850	124.880.182
12/09/2017	34,5255	10.076.282	REALIZADO	2.314.947	3.538.605	3.480.500	3.775.886	0	13.109.938	143.500.666
19/09/2017	34,5255	10.337.357	RESULTADO	-506.867	-343.231	-812.542	-112.448	0	-1.775.088	-18.620.484
26/09/2017	34,5255	11.043.147	%	28%	11%	30%	3%	#DIV/0!	16%	15%
			% PREVISTO X REALIZADO		% EM RELAÇÃO MÊS ANTERIOR			AGO/2017		
TOTAL		38.232.010	RESULTADO SET/2017:	15,66%	RESULTADO SET/2017:	-12,49%	14.980.853			
ICMS- Previsão de Distribuição - OUTUBRO/2017 SEMFAZ									TOTAL NO MÊS	ACUMULADO NO ANO
Data distribuição	BASE DO REPASSE		PREVISÃO X REALIZADO - SEMANAL							
	ÍNDICE	ARRECAÇÃO	ICMS	1ª	2ª	3ª	4ª	5ª		
03/10/2017	34,5255	8.732.809	ESTIMADO	3.178.270	2.637.572	2.996.207	2.956.611	742.429	12.511.089	137.391.270
10/10/2017	34,5255	10.356.532	REALIZADO	2.982.553	3.606.550	4.068.515	4.086.050	3.353.906	18.097.573	161.598.240
17/10/2017	34,5255	11.887.213	RESULTADO	195.718	-968.979	-1.072.308	-1.129.439	-2.611.477	-5.586.485	-24.206.969
24/10/2017	34,5255	11.961.343	%	-6%	37%	36%	38%	352%	45%	18%
31/10/2017	34,5255	9.849.235	% PREVISTO X REALIZADO		% EM RELAÇÃO MÊS ANTERIOR			SET/2017		
TOTAL		52.787.132	RESULTADO OUT/2016:	44,65%	RESULTADO OUT/2016:	38,04%	13.109.938			
ICMS- Previsão de Distribuição - NOVEMBRO/2017 SEMFAZ									TOTAL NO MÊS	ACUMULADO NO ANO
Data distribuição	BASE DO REPASSE		PREVISÃO X REALIZADO - SEMANAL							
	ÍNDICE	ARRECAÇÃO	ICMS	1ª	2ª	3ª	4ª	5ª		
07/11/2017	34,5255		ESTIMADO	2.584.292	5.640.041	4.170.893	5.790.425	0	18.185.651	155.576.921
14/11/2017	34,5255		REALIZADO	0	0	0	0	0	0	161.598.240
21/11/2017	34,5255		RESULTADO	2.584.292	5.640.041	4.170.893	5.790.425	0	18.185.651	-6.021.319
28/11/2017	34,5255		%	-100%	-100%	-100%	-100%	#DIV/0!	-100%	4%
			% PREVISTO X REALIZADO		% EM RELAÇÃO MÊS ANTERIOR			OUT/2017		
TOTAL		0	RESULTADO NOV/2017:	-100,00%	RESULTADO NOV/2017:	#DIV/0!				
ICMS- Previsão de Distribuição - DEZEMBRO/2016 SEMFAZ									TOTAL NO MÊS	ACUMULADO NO ANO
Data distribuição	BASE DO REPASSE		PREVISÃO X REALIZADO - SEMANAL							
	ÍNDICE	ARRECAÇÃO	ICMS	1ª	2ª	3ª	4ª	5ª		
05/12/2017	34,5255		ESTIMADO	4.454.484	4.423.111	2.411.727	4.734.257	0	16.023.579	171.600.500
12/12/2017	34,5255		REALIZADO	0	0	0	0	0	0	161.598.240
19/12/2017	34,5255		RESULTADO	4.454.484	4.423.111	2.411.727	4.734.257	0	16.023.579	10.002.260
26/12/2017	34,5255		%	-100%	-100%	-100%	-100%	#DIV/0!	-100%	-6%
			% PREVISTO X REALIZADO		% EM RELAÇÃO MÊS ANTERIOR			NOV/2017		
TOTAL		0	RESULTADO DEZ/2017:	-100,00%	RESULTADO DEZ/2017:	#DIV/0!				
PREVISÃO X REALIZADO NO EXERCÍCIO									ICMS	VALOR
									PREVISÃO	171.600.500,00
									REALIZADO	161.598.239,55
									RESULTADO	-10.002.260,45



E ESTADO DE SERGIPE
PREFEITURA MUNICIPAL DE ARACAJU
Secretaria Municipal da Fazenda

GOVERNO DE SERGIPE
SECRETARIA DE ESTADO DA FAZENDA
SUPERINTENDENCIA DE FINANÇAS PÚBLICAS

PREVISÃO DE DISTRIBUIÇÃO DE ICMS AOS MUNICIPIOS - LIQUIDO
(DEDUZIDO A PARCELA DO FUNDEB)

MÊS JANEIRO / 2017

ESPECIFICAÇÃO		
DATA / REPASSE	VALOR (R\$)	PERÍODO DO DEPÓSITO
03.01.2017	23.777.209,98	26.12 a 30.12.2016
10.01.2017	10.927.210,19	02.01 a 05.01.2017
17.01.2017	13.113.432,32	06.01 a 12.01.2017
24.01.2016	10.054.400,52	13.01 a 20.01.2017
31.01.2017	16.107.607,84	23.01 a 27.01.2017
TOTAL	73.979.860,85	

PREVISÃO DE DISTRIBUIÇÃO DE ICMS AOS MUNICIPIOS - LIQUIDO
(DEDUZIDO A PARCELA DO FUNDEB)

MÊS MARÇO / 2017

ESPECIFICAÇÃO		
DATA / REPASSE	VALOR (R\$)	PERÍODO DO DEPÓSITO
02.03.2017	13.613.644,69	20.02 a 24.02.2017
07.03.2017	9.357.197,22	01.03 a 03.03.2017
14.03.2017	12.104.421,42	06.03 a 09.03.2017
21.03.2017	7.460.716,32	10.03 a 16.03.2017
28.03.2017	8.264.242,12	17.03 a 23.03.2017
TOTAL	50.800.221,77	

GOVERNO DE SERGIPE
SECRETARIA DE ESTADO DA FAZENDA
SUPERINTENDENCIA DE FINANÇAS PÚBLICAS

PREVISÃO DE DISTRIBUIÇÃO DE ICMS AOS MUNICIPIOS - LIQUIDO
(DEDUZIDO A PARCELA DO FUNDEB)

MÊS MAIO / 2017

ESPECIFICAÇÃO		
DATA / REPASSE	VALOR (R\$)	PERÍODO DO DEPÓSITO
02.05.2017	16.327.536,88	24.04 a 28.04.2017
09.05.2017	7.006.289,94	02.05 a 05.05.2017
16.05.2017	12.169.393,31	08.05 a 11.05.2017
23.05.2017	9.547.685,55	12.05 a 19.05.2017
30.05.2017	8.265.654,48	22.05 a 26.05.2017
TOTAL	53.316.560,16	

PREVISÃO DE DISTRIBUIÇÃO DE ICMS AOS MUNICIPIOS - LIQUIDO
(DEDUZIDO A PARCELA DO FUNDEB)

MÊS FEVEREIRO / 2017

ESPECIFICAÇÃO		
DATA / REPASSE	VALOR (R\$)	PERÍODO DO DEPÓSITO
07.02.2017	9.746.850,46	30.01 a 02.02.2017
14.02.2017	16.267.457,80	03.02 a 10.02.2017
21.02.2017	12.940.322,78	13.02 a 17.02.2017
TOTAL	38.954.631,04	

GOVERNO DE SERGIPE
SECRETARIA DE ESTADO DA FAZENDA
SUPERINTENDENCIA DE FINANÇAS PÚBLICAS

PREVISÃO DE DISTRIBUIÇÃO DE ICMS AOS MUNICIPIOS - LIQUIDO
(DEDUZIDO A PARCELA DO FUNDEB)

MÊS ABRIL / 2017

ESPECIFICAÇÃO		
DATA / REPASSE	VALOR (R\$)	PERÍODO DO DEPÓSITO
04.04.2017	9.523.039,84	27.03 a 30.03.2017
11.04.2017	10.358.615,64	31.03 a 07.04.2017
18.04.2017	10.798.797,55	10.04 a 12.04.2017
25.04.2017	13.023.934,80	13.04 a 20.04.2017
TOTAL	43.704.387,83	

GOVERNO DE SERGIPE
SECRETARIA DE ESTADO DA FAZENDA
SUPERINTENDENCIA DE FINANÇAS PÚBLICAS

PREVISÃO DE DISTRIBUIÇÃO DE ICMS AOS MUNICIPIOS - LIQUIDO
(DEDUZIDO A PARCELA DO FUNDEB)

MÊS JUNHO / 2017

ESPECIFICAÇÃO		
DATA / REPASSE	VALOR (R\$)	PERÍODO DO DEPÓSITO
06.06.2017	6.054.166,08	29.05 a 02.06.2017
13.06.2017	10.071.326,59	05.06 a 09.06.2017
20.06.2017	10.690.591,72	12.06 a 16.06.2017
27.06.2017	14.424.355,80	19.06 a 23.06.2017
TOTAL	41.240.440,19	



E ESTADO DE SERGIPE
PREFEITURA MUNICIPAL DE ARACAJU
Secretaria Municipal da Fazenda

GOVERNO DE SERGIPE
SECRETARIA DE ESTADO DA FAZENDA
SUPERINTENDENCIA DE FINANÇAS PÚBLICAS

PREVISÃO DE DISTRIBUIÇÃO DE ICMS AOS MUNICIPIOS - LIQUIDO
(DEDUZIDO A PARCELA DO FUNDEB)

MÊS JULHO/ 2017

ESPECIFICAÇÃO		
DATA / REPASSE	VALOR (R\$)	PERÍODO DO DEPÓSITO
04.07.2017	8.152.073,08	26.06 a 30.06.2017
11.07.2017	8.009.894,15	03.07 a 07.07.2017
18.07.2017	8.231.765,64	10.07 a 14.07.2017
25.07.2017	8.139.838,56	17.07 a 21.07.2017
TOTAL	32.533.571,43	

GOVERNO DE SERGIPE
SECRETARIA DE ESTADO DA FAZENDA
SUPERINTENDENCIA DE FINANÇAS PÚBLICAS

PREVISÃO DE DISTRIBUIÇÃO DE ICMS AOS MUNICIPIOS - LIQUIDO
(DEDUZIDO A PARCELA DO FUNDEB)

MÊS SETEMBRO/2017

ESPECIFICAÇÃO		
DATA / REPASSE	VALOR (R\$)	PERÍODO DO DEPÓSITO
05.09.2017	6.775.223,88	28.08 a 31.08.2017
12.09.2017	10.076.281,00	01.09 a 08.09.2017
19.09.2017	10.337.357,48	11.09 a 15.09.2017
26.09.2017	11.043.147,20	18.09 a 22.09.2017
TOTAL	38.232.009,56	

GOVERNO DE SERGIPE
SECRETARIA DE ESTADO DA FAZENDA
SUPERINTENDENCIA DE FINANÇAS PÚBLICAS

PREVISÃO DE DISTRIBUIÇÃO DE ICMS AOS MUNICIPIOS - LIQUIDO
(DEDUZIDO A PARCELA DO FUNDEB)

MÊS AGOSTO/ 2017

ESPECIFICAÇÃO		
DATA / REPASSE	VALOR (R\$)	PERÍODO DO DEPÓSITO
01.08.2017	8.997.524,11	24.07 a 28.07.2017
08.08.2017	6.367.278,28	31.07 a 04.08.2017
15.08.2017	12.525.590,20	07.08 a 11.08.2017
22.08.2017	8.943.782,08	14.08 a 18.08.2017
29.08.2017	7.087.654,53	21.08 a 25.08.2017
TOTAL	43.921.829,20	

GOVERNO DE SERGIPE
SECRETARIA DE ESTADO DA FAZENDA
SUPERINTENDENCIA DE FINANÇAS PÚBLICAS

PREVISÃO DE DISTRIBUIÇÃO DE ICMS AOS MUNICIPIOS - LIQUIDO
(DEDUZIDO A PARCELA DO FUNDEB)

MÊS OUTUBRO/2017

ESPECIFICAÇÃO		
DATA / REPASSE	VALOR (R\$)	PERÍODO DO DEPÓSITO
03.10.2017	8.732.808,92	25.09 a 29.09.2017
10.10.2017	10.356.531,92	02.10 a 06.10.2017
17.10.2017	11.887.213,48	09.10 a 13.10.2017
24.10.2017	11.961.343,04	16.10 a 20.10.2017
31.10.2017	9.849.234,56	23.10 a 27.10.2017
TOTAL	52.787.131,92	

EMISSÃO:30/10/17 9H02