

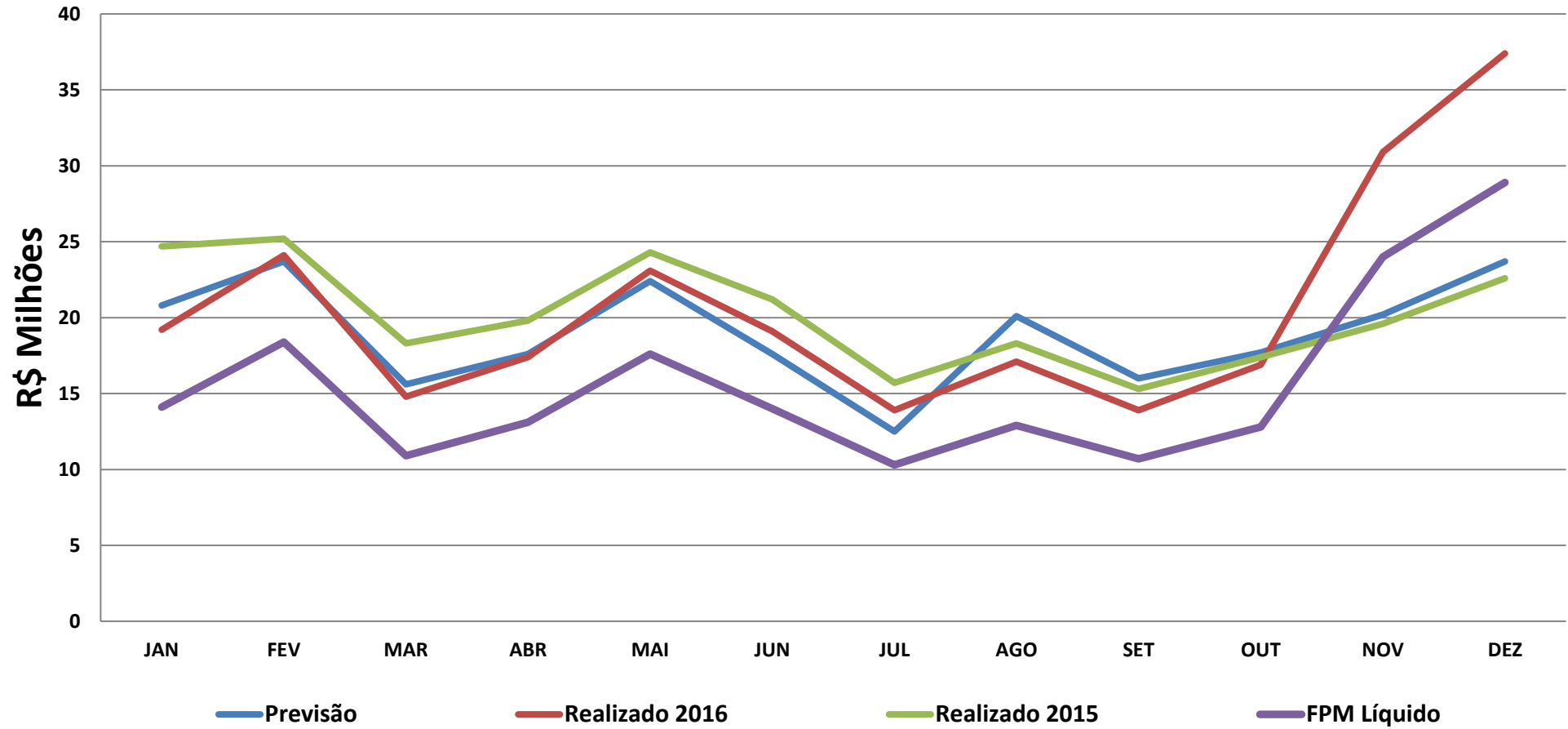

FPM 2016



SAZONALIDADE ANUAL DO FPM



VALORES ACUMULADOS FPM

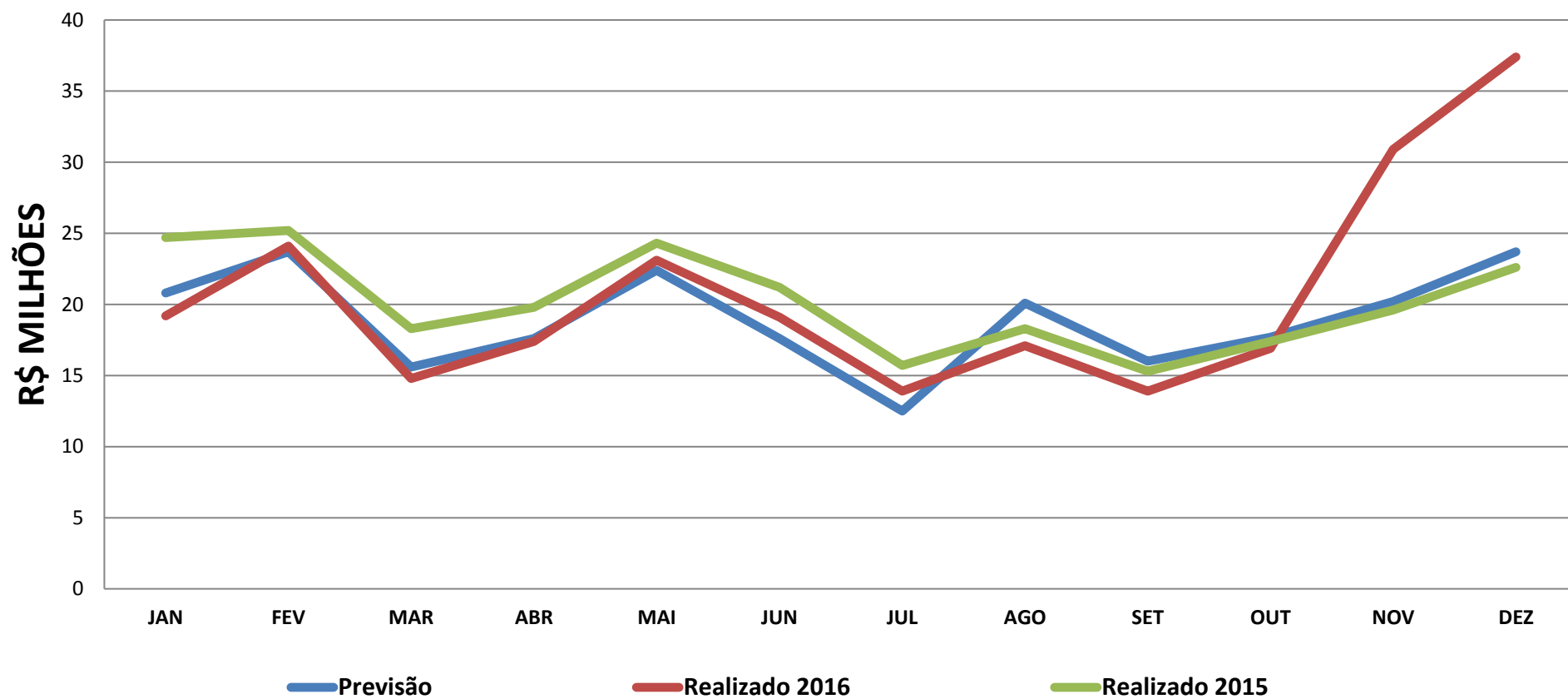

FPM PREVISTO X REALIZADO 2016

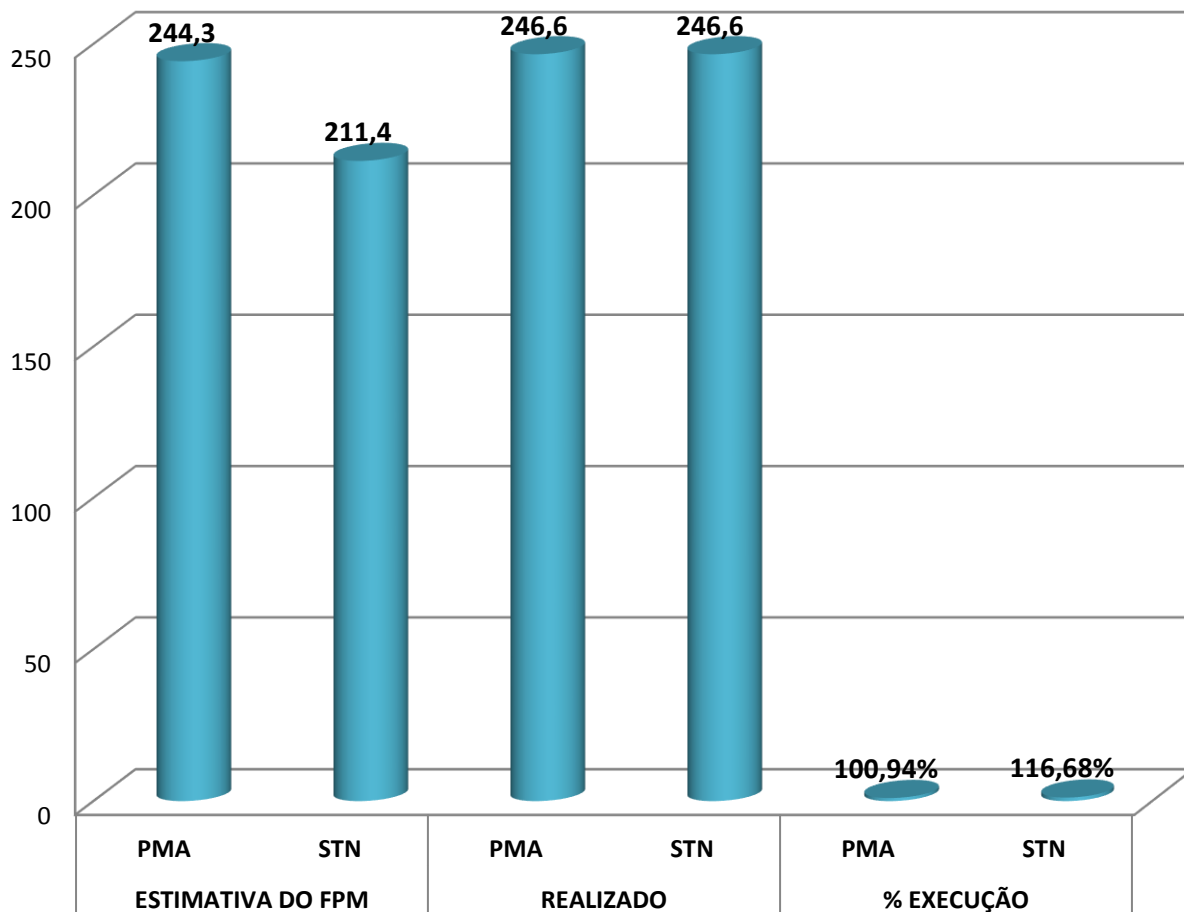

EM MILHÕES R\$

NÚMEROS DO FPM 2016					DEZEMBRO/2016	
FPM	ANO	MÊS	ANO	% MÊS	%ANO	%-IPCA
	2015	22,6	243,1	65,49%	1,5%	-4,4%
	2016	37,4	246,7			
INCREMENTO		14,8	3,6	↑		IPCA A 5,87%

NÚMEROS FINAIS DO FPM EM 2015 EM RELAÇÃO A 2014.

FPM	ANO	Milhões	NOMINAL +	%14/15	IPCA	%
	2014	232,4	10,6	4,56%	10,8%	-6,24%
	2015	243,0				

NOTA: NÃO COMPUTADAS AS COTAS EXTRAS 1%.



RECEITA - FPM

MÊS	2014	2015	2016	Var.%MÊS 2016/2015	Var.MÊS 2016/2015	Var% Acum 2016/2015	Var.Acum 2016/2015
JANEIRO	24.451.806,99	24.725.674,61	19.248.999,24	-22,15%	-5.476.675,37	-22,15%	-5.476.675,37
FEVEREIRO	26.110.953,48	25.240.133,46	24.096.964,02	-4,53%	-1.143.169,44	-13,25%	-6.619.844,81
MARÇO	15.488.888,73	18.383.722,58	14.636.944,30	-20,38%	-3.746.778,28	-15,17%	-10.366.623,09
ABRIL	17.677.958,64	19.840.908,10	17.400.183,31	-12,30%	-2.440.724,79	-14,52%	-12.807.347,88
MAIO	23.558.053,45	24.398.782,40	23.138.043,86	-5,17%	-1.260.738,54	-12,50%	-14.068.086,42
JUNHO	17.667.019,47	21.229.414,20	19.115.772,63	-9,96%	-2.113.641,57	-12,09%	-16.181.727,99
JULHO	15.173.734,41	15.719.715,64	13.859.159,42	-11,84%	-1.860.556,22	-12,07%	-18.042.284,21
AGOSTO	18.433.505,67	18.385.306,61	17.187.278,72	-6,52%	-1.198.027,89	-11,46%	-19.240.312,10
SETEMBRO	16.158.508,98	15.327.944,47	13.976.691,38	-8,82%	-1.351.253,09	-11,24%	-20.591.565,19
OUTUBRO	15.271.454,99	17.445.741,06	16.966.235,82	-2,75%	-479.505,24	-10,50%	-21.071.070,43
NOVEMBRO	20.213.724,57	19.697.611,12	30.954.658,58	57,15%	11.257.047,46	-4,45%	-9.814.022,97
DEZEMBRO	32.511.874,43	22.649.992,50	37.424.980,75	65,23%	14.774.988,25	2,04%	4.960.965,28
TOTAL	242.717.483,81	243.044.946,75	248.005.912,03				

FONTE:SEMFAZ-COGOE F

*SEM EC Nº. 55 e 84

EMISSÃO:28/12/16 08H43

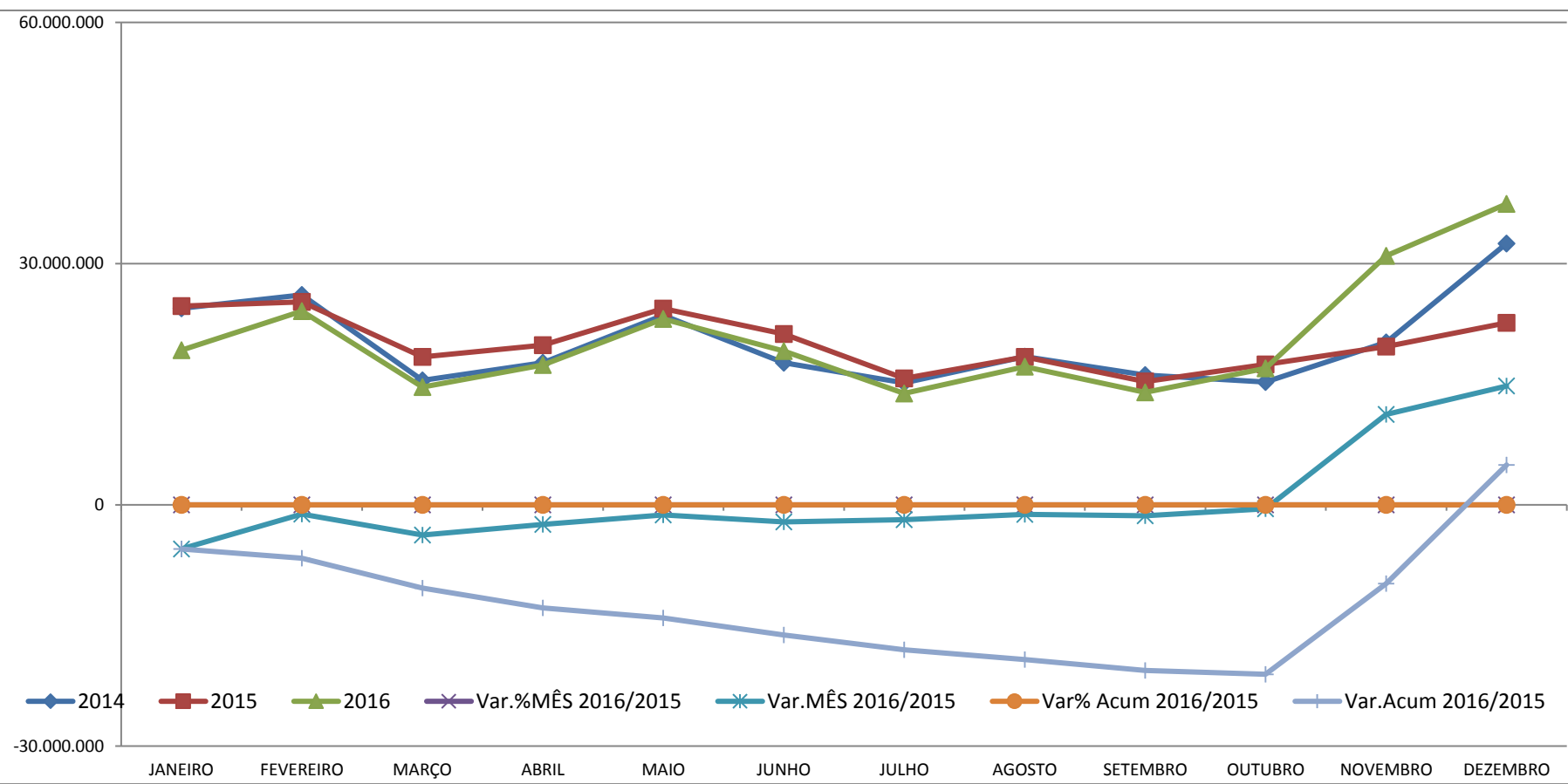
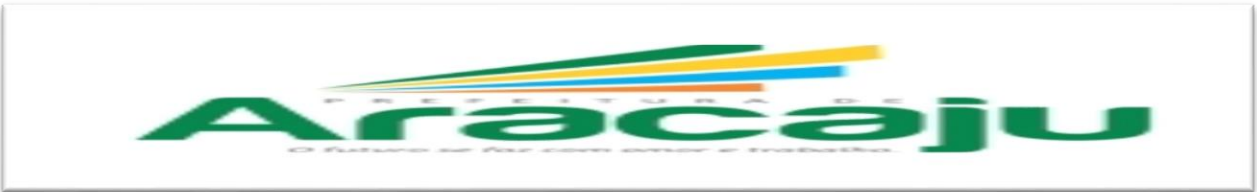

QUEDA DO REPASSE DO FPM DE ARACAJU COM A REDUÇÃO DO COEFICIENTE

O FPM de Aracaju/SE sofreu uma redução de -10,81%, em 2016 quando comparado ao de 2015, tendo passado de 3,040541% em 2015 para 2,711864% em 2016, entre as capitais.

MÊS	FPM	1ºDEC	2ºDEC	3ºDEC	TOTAL	%
JAN	COEFICIENTE DE 3,040541%	8.480.983,40	3.581.316,62	9.419.820,02	21.482.120,04	10,81 ↓
	COEFICIENTE DE 2,711864%	7.653.626,39	3.193.907,41	8.401.465,44	19.248.999,24	
	PERDA	-827.357,01	-387.409,21	-1.018.354,58	-2.233.120,80	
MÊS	FPM	1ºDEC	2ºDEC	3ºDEC	TOTAL	%
FEV	COEFICIENTE DE 3,040541%	18.915.940,58	1.967.845,27	6.053.688,95	26.937.474,80	10,81 ↓
	COEFICIENTE DE 2,711864%	16.870.799,19	1.772.420,17	5.453.744,66	24.096.964,02	
	PERDA	-2.045.141,39	-195.425,10	-599.944,29	-2.840.510,78	
MÊS	FPM	1ºDEC	2ºDEC	3ºDEC	TOTAL	%
MAR	COEFICIENTE DE 3,040541%	7.571.643,63	2.104.879,46	6.543.074,91	16.219.598,00	10,81 ↓
	COEFICIENTE DE 2,711864%	6.832.821,88	1.899.592,46	5.904.529,96	14.636.944,30	
	PERDA	-738.821,75	-205.287,00	-638.544,95	-1.582.653,70	
MÊS	FPM	1ºDEC	2ºDEC	3ºDEC	TOTAL	%
ABR	COEFICIENTE DE 3,040541%	9.419.051,59	2.194.135,99	7.667.955,55	19.281.143,13	10,81 ↓
	COEFICIENTE DE 2,711864%	8.500.181,92	1.980.088,43	6.919.912,96	17.400.183,31	
	PERDA	-918.869,67	-214.047,56	-748.042,59	-1.880.959,82	
MÊS	FPM	1ºDEC	2ºDEC	3ºDEC	TOTAL	%
MAI	COEFICIENTE DE 3,040541%	16.868.603,90	1.759.131,64	6.912.909,96	25.540.645,50	10,81 ↓
	COEFICIENTE DE 2,711864%	15.222.997,83	1.587.520,66	6.327.525,37	23.138.043,86	
	PERDA	-1.645.606,07	-171.610,98	-585.384,59	-2.402.601,64	
MÊS	FPM	1ºDEC	2ºDEC	3ºDEC	TOTAL	%
JUN	COEFICIENTE DE 3,040541%	8.735.904,10	6.133.138,47	6.313.448,81	21.182.491,38	10,81 ↓
	COEFICIENTE DE 2,711864%	7.883.678,56	5.534.824,14	5.697.269,93	19.115.772,63	
	PERDA	-852.225,54	-598.314,33	-616.178,88	-2.066.718,75	
MÊS	FPM	1ºDEC	2ºDEC	3ºDEC	TOTAL	%
JUL	COEFICIENTE DE 3,040541%	6.503.600,10	2.274.496,99	6.579.237,47	15.357.334,56	10,81 ↓
	COEFICIENTE DE 2,711864%	5.869.145,47	2.052.609,86	5.937.404,09	13.859.159,42	
	PERDA	-634.454,63	-221.887,13	-641.833,38	-1.498.175,14	
MÊS	FPM	1ºDEC	2ºDEC	3ºDEC	TOTAL	%
AGO	COEFICIENTE DE 3,040541%	10.999.539,24	1.954.786,64	6.262.770,46	19.217.096,34	10,81 ↓
	COEFICIENTE DE 2,711864%	9.837.706,14	1.748.311,10	5.601.261,48	17.187.278,72	
	PERDA	-1.161.833,10	-206.475,54	-661.508,98	-2.029.817,62	
MÊS	FPM	1ºDEC	2ºDEC	3ºDEC	TOTAL	%
SET	COEFICIENTE DE 3,040541%	6.964.803,97	2.216.672,56	6.306.065,97	15.487.542,50	10,81 ↓
	COEFICIENTE DE 2,711864%	6.285.356,89	2.000.426,46	5.690.908,03	13.976.691,38	
	PERDA	-679.447,08	-216.246,10	-615.157,94	-1.510.851,12	
MÊS	FPM	1ºDEC	2ºDEC	3ºDEC	TOTAL	%
OUT	COEFICIENTE DE 3,040541%	7.883.978,88	3.243.832,24	7.672.474,79	18.800.285,91	10,81 ↓
	COEFICIENTE DE 2,711864%	7.114.862,27	2.927.382,22	6.923.991,33	16.966.235,82	
	PERDA	-769.116,61	-316.450,02	-748.483,46	-1.834.050,09	
MÊS	FPM	1ºDEC	2ºDEC	3ºDEC	TOTAL	%
NOV	COEFICIENTE DE 3,040541%	25.187.800,63	2.438.108,90	7.672.474,79	35.298.384,32	10,81 ↓
	COEFICIENTE DE 2,711864%	22.730.620,55	2.200.260,72	6.023.777,31	30.954.658,58	
	PERDA	-2.457.180,08	-237.848,18	-1.648.697,48	-4.343.725,74	
MÊS	FPM	1ºDEC	2ºDEC	3ºDEC	TOTAL	%
DEZ	COEFICIENTE DE 3,040541%	9.558.896,68	8.417.246,79	22.138.234,87	40.114.378,34	10,81 ↓
	COEFICIENTE DE 2,711864%	8.626.381,81	7.596.107,56	20.902.492,00	37.124.981,37	
	PERDA	-932.514,87	-821.139,23	-1.235.742,87	-2.989.396,97	
RESUMO	COEFICIENTE DE 3,040541%	136.238.521,16	37.687.277,24	98.925.977,67	274.918.494,82	10,81 ↓
	COEFICIENTE DE 2,711864%	114.692.274,80	28.360.312,72	83.470.833,75	247.705.912,65	
	PERDA	-21.546.246,36	-9.326.964,52	-15.455.143,92	-27.212.582,17	

FPM- Previsão de Distribuição - JANEIRO/2016 STN							DEZ/15==>	22.649.993	% REALIZ. X PREVISTO
VALOR DA ÚLTIMA COTA MÊS ANTERIOR PELO FATOR DE MULTIPLICAÇÃO====> R\$							7.335.737,15		
Data	FPM		PREVISÃO X REALIZADO - DECENDIAL			FPM			
distribuição	PREVISTO	REALIZADO	FPM	1ºDEC	2ºDEC	3ºDEC	PREVISTO		REALIZADO
08/01/2016	1,0735	1,0735	ESTIMADO	7.874.914	4.197.509	8.772.074	7.874.913,83	7.023.773,37	89,19%
20/01/2016	0,5722	0,4882	REALIZADO	7.023.773	3.193.907	8.401.465	4.197.508,80	3.193.907,41	76,09%
29/01/2016	1,1958	1,2841	RESULTADO	-851.140	-1.003.601	-370.609	8.772.074,48	8.401.465,44	95,78%
RESULTADO JAN/2016:			% PREVISTO X REALIZADO		% EM RELAÇÃO MÊS ANTERIOR		20.844.497,11	18.619.146,22	89,32%
			-10,68%		-17,80%		-2.225.350,89	-4.030.846,28	

OBS: 1º DEC. DE JAN/15, COM A COTA EXTRARDINARIA R\$ 3.395.438,34. SEM A COTA EXTRA R\$ 21.330.236,27 OU SEJA MENOS R\$ 873.058,73

FPM- Previsão de Distribuição - FEVEREIRO/2016 STN							JAN/16==>	18.619.146	% REALIZ. X PREVISTO
VALOR DA ÚLTIMA COTA MÊS ANTERIOR PELO FATOR DE MULTIPLICAÇÃO====> R\$							8.401.465,44		
Data	FPM		PREVISÃO X REALIZADO - DECENDIAL			FPM			
distribuição	PREVISTO	REALIZADO	FPM	1ºDEC	2ºDEC	3ºDEC	PREVISTO		REALIZADO
10/02/2016	2,0081	2,0081	ESTIMADO	16.870.982	1.772.709	5.453.391	16.871.022,91	16.870.799,19	100,00%
19/02/2016	0,1698	0,2110	REALIZADO	16.870.799	1.772.420	5.453.745	1.426.568,83	1.772.420,17	124,24%
29/02/2016	0,6586	0,6491	RESULTADO	-183	-289	354	5.433.205,14	5.453.744,66	100,38%
RESULTADO FEV/2016:			% PREVISTO X REALIZADO		% EM RELAÇÃO MÊS ANTERIOR		23.730.796,88	24.096.964,02	101,54%
			1,54%		29,42%		366.167,14	5.477.817,80	

OBS:

FPM - Previsão de Distribuição - MARÇO/2016 STN							FEV/16==>	24.096.964	% REALIZ. X PREVISTO
VALOR DA ÚLTIMA COTA MÊS ANTERIOR PELO FATOR DE MULTIPLICAÇÃO====> R\$							5.453.744,66		
Data	FPM		PREVISÃO X REALIZADO - DECENDIAL			FPM			
distribuição	PREVISTO	REALIZADO	FPM	1ºDEC	2ºDEC	3ºDEC	PREVISTO		REALIZADO
10/03/2016	1,2529	1,2529	ESTIMADO	6.832.997	2.055.516	6.763.189	6.832.996,68	6.832.821,88	100,00%
18/03/2016	0,3769	0,3483	REALIZADO	6.832.822	1.899.592	5.904.769	2.055.516,36	1.899.592,46	92,41%
30/03/2016	1,2401	1,0827	RESULTADO	-175	-155.924	-858.419	6.763.188,75	5.904.769,34	87,31%
RESULTADO MAR/2016:			% PREVISTO X REALIZADO		% EM RELAÇÃO MÊS ANTERIOR		15.651.701,80	14.637.183,68	93,52%
			-6,48%		-39,26%		-1.014.518,12	-9.459.780,34	

OBS:

FPM - Previsão de Distribuição - ABRIL/2016 STN							MAR/16==>	14.637.184	% REALIZ. X PREVISTO
VALOR DA ÚLTIMA COTA MÊS ANTERIOR PELO FATOR DE MULTIPLICAÇÃO====> R\$							5.904.769,34		
Data	FPM		PREVISÃO X REALIZADO - DECENDIAL			FPM			
distribuição	PREVISTO	REALIZADO	FPM	1ºDEC	2ºDEC	3ºDEC	PREVISTO		REALIZADO
08/04/2016	1,4396	1,4396	ESTIMADO	8.500.506	2.586.879	6.561.970	8.500.505,94	8.500.181,92	100,00%
20/04/2016	0,4381	0,3354	REALIZADO	8.500.182	1.980.088	6.919.913	2.586.879,45	1.980.088,43	76,54%
29/04/2016	1,1113	1,1720	RESULTADO	-324	-606.791	357.943	6.561.970,17	6.919.912,96	105,45%
RESULTADO ABR/2016:			% PREVISTO X REALIZADO		% EM RELAÇÃO MÊS ANTERIOR		17.649.355,56	17.400.183,31	98,59%
			-1,41%		18,88%		-249.172,25	2.762.999,63	

OBS:

FPM- Previsão de Distribuição - MAIO/2016 STN							ABR/16==>	17.400.183	% REALIZ. X PREVISTO
VALOR DA ÚLTIMA COTA MÊS ANTERIOR PELO FATOR DE MULTIPLICAÇÃO====> R\$							6.919.912,96		
Data	FPM		PREVISÃO X REALIZADO - DECENDIAL			FPM			
distribuição	PREVISTO	REALIZADO	FPM	1ºDEC	2ºDEC	3ºDEC	PREVISTO		REALIZADO
10/05/2016	2,1999	2,1999	ESTIMADO	15.223.117	1.371.527	5.831.411	15.223.116,52	15.222.997,83	100,00%
20/05/2016	0,1982	0,2294	REALIZADO	15.222.998	1.587.521	6.327.525	1.371.526,75	1.587.520,66	115,75%
30/05/2016	0,8427	0,9144	RESULTADO	-119	215.994	496.115	5.831.410,65	6.327.525,37	108,51%
RESULTADO MAI/2016:			% PREVISTO X REALIZADO		% EM RELAÇÃO MÊS ANTERIOR		22.426.053,92	23.138.043,86	103,17%
			3,17%		32,98%		711.989,94	5.737.860,55	

OBS:

FPM - Previsão de Distribuição - JUNHO/2016 STN							MAI/16==>	23.138.044	% REALIZ. X PREVISTO
VALOR DA ÚLTIMA COTA MÊS ANTERIOR PELO FATOR DE MULTIPLICAÇÃO====> R\$							6.327.525,37		
Data	FPM		PREVISÃO X REALIZADO - DECENDIAL			FPM			
distribuição	PREVISTO	REALIZADO	FPM	1ºDEC	2ºDEC	3ºDEC	PREVISTO		REALIZADO
10/06/2016	1,1502	1,1502	ESTIMADO	7.277.920	5.051.264	5.250.581	7.277.919,68	7.278.227,06	100,00%
20/06/2016	0,7983	0,8747	REALIZADO	7.278.227	5.534.824	5.697.270	5.051.263,50	5.534.824,14	109,57%
30/06/2016	0,8298	0,9004	RESULTADO	307	483.561	446.689	5.250.580,55	5.697.269,93	108,51%
RESULTADO JUN/2016:			% PREVISTO X REALIZADO		% EM RELAÇÃO MÊS ANTERIOR		17.579.763,74	18.510.321,13	105,29%
			5,29%		-20,00%		930.557,39	-4.627.722,73	

OBS:

RESULTADO DO FPM NO 1º SEMESTRE - PREVISÃO X REALIZADO		FPM	VALOR	98,74% ↓
		PREVISÃO	117.882.169,00	
		REALIZADO	116.401.842,22	
		RESULTADO	-1.480.326,78	

NOTA: O COEFICIENTE DO FPM DE ARACAJU TEVE UMA REDUÇÃO DE 10,81%

FPM – Previsão de Distribuição - JULHO/2016 STN							JUN/16==>	18.510.321	% REALIZ. X PREVISTO
VALOR DA ÚLTIMA COTA MÊS ANTERIOR PELO FATOR DE MULTIPLICAÇÃO====> R\$							5.697.270,00		
Data distribuição	FPM		PREVISÃO X REALIZADO - DECENDIAL				FPM		
	PREVISTO	REALIZADO	FPM	1ºDEC	2ºDEC	3ºDEC	PREVISTO	REALIZADO	
08/07/2016	1,0302	1,0302	ESTIMADO	5.869.328	1.567.889	5.099.057	5.869.327,55	5.869.145,47	100,00%
20/07/2016	0,2752	0,3603	REALIZADO	5.869.145	2.052.610	5.937.404	1.567.888,70	2.052.609,86	130,92%
29/07/2016	0,8950	1,0421	RESULTADO	-182	484.721	838.347	5.099.056,65	5.937.404,09	116,44%
RESULTADO JUL/2016:			% PREVISTO X REALIZADO		% EM RELAÇÃO MÊS ANTERIOR		12.536.272,91	13.859.159,42	110,55%
			10,55%		-25,13%		1.322.886,51	-4.651.161,71	

OBS:

FPM – Previsão de Distribuição - AGOSTO/2016 STN							JUL/16==>	13.859.159,42	% REALIZ. X PREVISTO
VALOR DA ÚLTIMA COTA MÊS ANTERIOR PELO FATOR DE MULTIPLICAÇÃO====> R\$							5.937.404,09		
Data distribuição	FPM		PREVISÃO X REALIZADO - DECENDIAL				FPM		
	PREVISTO	REALIZADO	FPM	1ºDEC	2ºDEC	3ºDEC	PREVISTO	REALIZADO	
10/08/2016	1,6569	1,0302	ESTIMADO	9.837.685	1.519.975	5.318.133	9.837.684,84	9.837.706,14	100,00%
19/08/2016	0,256	0,2945	REALIZADO	9.837.706	1.748.311	5.601.261	1.519.975,45	1.748.311,10	115,02%
30/08/2016	0,8957	0,9434	RESULTADO	21	228.336	283.129	5.318.132,84	5.601.261,48	105,32%
RESULTADO AGO/2016:			% PREVISTO X REALIZADO		% EM RELAÇÃO MÊS ANTERIOR		16.675.793,13	17.187.278,72	103,07%
			3,07%		24,01%		511.485,59	3.328.119,30	

OBS:

FPM – Previsão de Distribuição - SETEMBRO/2016 STN							AGO/16==>	17.187.278,72	% REALIZ. X PREVISTO
VALOR DA ÚLTIMA COTA MÊS ANTERIOR PELO FATOR DE MULTIPLICAÇÃO====> R\$							5.601.261,48		
Data distribuição	FPM		PREVISÃO X REALIZADO - DECENDIAL				FPM		
	PREVISTO	REALIZADO	FPM	1ºDEC	2ºDEC	3ºDEC	PREVISTO	REALIZADO	
09/09/2016	1,1221	1,2121	ESTIMADO	6.285.176	2.026.536	4.791.319	6.285.175,51	6.285.357,00	100,00%
20/09/2016	0,3618	0,3571	REALIZADO	6.285.357	2.000.426	5.690.882	2.026.536,40	2.000.426,00	98,71%
30/09/2016	0,8554	1,0160	RESULTADO	181	-26.110	899.563	4.791.319,07	5.690.882,00	118,77%
RESULTADO SET/2016:			% PREVISTO X REALIZADO		% EM RELAÇÃO MÊS ANTERIOR		13.103.030,98	13.976.665,00	106,67%
			6,67%		-18,68%		873.634,02	-3.210.613,72	

OBS:

FPM – Previsão de Distribuição - OUTUBRO/2016 STN							SET/16==>	13.976.665,00	% REALIZ. X PREVISTO
VALOR DA ÚLTIMA COTA MÊS ANTERIOR PELO FATOR DE MULTIPLICAÇÃO====> R\$							5.690.882,00		
Data distribuição	FPM		PREVISÃO X REALIZADO - DECENDIAL				FPM		
	PREVISTO	REALIZADO	FPM	1ºDEC	2ºDEC	3ºDEC	PREVISTO	REALIZADO	
10/10/2016	1,2502	1,2502	ESTIMADO	7.114.741	2.324.156	5.747.791	7.114.740,68	7.114.862,00	100,00%
20/10/2016	0,4084	0,4376	REALIZADO	7.114.862	2.927.382	6.923.991	2.324.156,21	2.927.382,00	125,95%
28/10/2016	1,0100	1,2167	RESULTADO	122	603.226	1.176.201	5.747.790,82	6.923.991,00	120,46%
RESULTADO OUT/2016:			% PREVISTO X REALIZADO		% EM RELAÇÃO MÊS ANTERIOR		15.186.687,71	16.966.235,00	111,72%
			11,72%		21,39%		1.779.547,29	2.989.570,00	

OBS:

FPM – Previsão de Distribuição - NOVEMBRO/2016 STN							OUT/16==>	16.966.235,00	% REALIZ. X PREVISTO
VALOR DA ÚLTIMA COTA MÊS ANTERIOR PELO FATOR DE MULTIPLICAÇÃO====> R\$							6.923.991,00		
Data distribuição	FPM		PREVISÃO X REALIZADO - DECENDIAL				FPM		
	PREVISTO	REALIZADO	FPM	1ºDEC	2ºDEC	3ºDEC	PREVISTO	REALIZADO	
10/11/2016	3,2829	3,2829	ESTIMADO	22.730.770	1.920.023	5.153.527	22.730.770,05	22.730.620,55	100,00%
18/11/2016	0,2773	0,3178	REALIZADO	22.730.621	2.200.261	6.023.777	1.920.022,70	2.200.260,72	114,60%
30/11/2016	0,7443	0,8700	RESULTADO	-150	280.238	870.251	5.153.526,50	6.023.777,31	116,89%
RESULTADO NOV/2016:			% PREVISTO X REALIZADO		% EM RELAÇÃO MÊS ANTERIOR		29.804.319,26	30.954.658,58	103,86%
			3,86%		82,45%		1.150.339,32	13.988.423,58	

OBS: Entrada do IRRF Repatriação R\$ 12.191.918,40

FPM – Previsão de Distribuição - DEZEMBRO/2016 STN							NOV/16==>	30.954.658,58	% REALIZ. X PREVISTO
VALOR DA ÚLTIMA COTA MÊS ANTERIOR PELO FATOR DE MULTIPLICAÇÃO====> R\$							6.023.777,31		
Data distribuição	FPM		PREVISÃO X REALIZADO - DECENDIAL				FPM		
	PREVISTO	REALIZADO	FPM	1ºDEC	2ºDEC	3ºDEC	PREVISTO	REALIZADO	
09/12/2016	1,4321	1,4321	ESTIMADO	8.626.651	6.121.363	6.164.734	8.626.651,49	8.626.381,81	100,00%
20/12/2016	1,0162	1,2610	REALIZADO	8.626.382	7.596.108	20.902.491	6.121.362,50	7.596.107,56	124,09%
29/12/2016	1,0234	1,1487	RESULTADO	-270	1.474.745	14.737.758	6.164.733,70	20.902.491,38	339,07%
RESULTADO DEZ/2016:			% PREVISTO X REALIZADO		% EM RELAÇÃO MÊS ANTERIOR		20.912.747,69	37.124.980,75	177,52%
			77,52%		19,93%		16.212.233,06	6.170.322,17	

RESULTADO DO FPM NO 2º SEMESTRE - PREVISÃO X REALIZADO		FPM	VALOR	120,19%
		PREVISÃO	108.218.851,67	
		REALIZADO	130.068.977,47	
		RESULTADO	21.850.125,80	



**DECISÃO NORMATIVA - TCU - ANEXO IV
FPM - CAPITAIS - CÁLCULO DOS COEFICIENTES
EXERCÍCIO 2016**

Seq	Código IBGE	UF	Capital	População (fonte: IBGE, ref. 01/07/2015)	Fator população	Renda per capita 2013 (R\$) (*)	Fator renda per capita	CIFPM - Capital	Participação Relativa no Total das Capitais
				A	B	C	D	E (B x D)	F (E / tot.E) x 100
1	120040	AC	Rio Branco	370.550	2,0	14.734	1,8	3,60	3,050847%
2	270430	AL	Maceió	1.013.773	2,5	11.277	2,5	6,25	5,296610%
3	130260	AM	Manaus	2.057.711	4,5	21.874	1,2	5,40	4,576271%
4	160030	AP	Macapá	456.171	2,0	17.364	1,6	3,20	2,711864%
5	292740	BA	Salvador	2.921.087	5,0	13.578	2,0	10,00	8,474576%
6	230440	CE	Fortaleza	2.591.188	5,0	12.393	2,0	10,00	8,474576%
7	530010	DF	Brasília	2.914.830	5,0	62.859	0,4	2,00	1,694915%
8	320530	ES	Vitória	355.875	2,0	30.485	0,9	1,80	1,525424%
9	520870	GO	Goiania	1.430.697	3,0	23.470	1,2	3,60	3,050847%
10	211130	MA	São Luís	1.073.893	2,5	9.948	2,5	6,25	5,296610%
11	310620	MG	Belo Horizonte	2.502.557	5,0	23.646	1,2	6,00	5,084747%
12	500270	MS	Campo Grande	853.622	2,0	26.715	1,0	2,00	1,694915%
13	510340	MT	Cuiabá	580.489	2,0	28.008	0,9	1,80	1,525424%
14	150140	PA	Belém	1.439.561	3,0	15.176	1,8	5,40	4,576271%
15	250750	PB	João Pessoa	791.438	2,0	11.835	2,5	5,00	4,237288%
16	261160	PE	Recife	1.620.113	3,5	15.282	1,8	6,30	5,338984%
17	221100	PI	Teresina (1)	844.245	2,0	9.811	2,5	6,25	5,296610%
18	410690	PR	Curitiba	1.879.355	4,0	30.265	0,9	3,60	3,050847%
19	330455	RJ	Rio de Janeiro	6.476.631	5,0	38.262	0,7	3,50	2,966102%
20	240810	RN	Natal	869.954	2,0	15.248	1,8	3,60	3,050847%
21	110020	RO	Porto Velho	502.748	2,0	17.991	1,4	2,80	2,372882%
22	140010	RR	Boa Vista (2)	320.714	2,0	18.496	1,4	5,00	4,237288%
23	431490	RS	Porto Alegre	1.476.867	3,5	29.657	0,9	3,15	2,669493%
24	420540	SC	Florianópolis	469.690	2,0	32.290	0,8	1,60	1,355932%
25	280030	SE	Aracaju	632.744	2,0	16.028	1,6	3,20	2,711864%
26	355030	SP	São Paulo	11.967.825	5,0	39.122	0,7	3,50	2,966102%
27	172100	TO	Palmas	272.726	2,0	16.086	1,6	3,20	2,711864%
T O T A L				48.687.054		26.446 (**)		118,00	100,000000%

Legenda:

FPM - Fundo de Participação dos Municípios

CIFPM - Coeficiente Individual do FPM

(*) Renda per capita da UF (**) Renda per capita média do Brasil

(1) Decisão Judicial: Processo 461, Supremo Tribunal Federal (TC-016.562/2009-5)

(2) Decisão Judicial: Processo 0028811-48.2013.4.01.0000/RR - SLAT, Tribunal Regional Federal da 1ª Região (TC-002.923/2013-0)

Transferências Constitucionais												
Decêndios	Janeiro	Fevereiro	Março	Abril	Maiο	Junho	Julho	Agosto	Setembro	Outubro	Novembro	Dezembro
1º Decêndio	Dia 08	Dia 10	Dia 10	Dia 08	Dia 10	Dia 10	Dia 08	Dia 10	Dia 09	Dia 10	Dia 10	Dia 09
2º Decêndio	Dia 20	Dia 19	Dia 18	Dia 20	Dia 20	Dia 20	Dia 20	Dia 19	Dia 20	Dia 20	Dia 18	Dia 20
3º Decêndio	Dia 29	Dia 29	Dia 30	Dia 29	Dia 30	Dia 30	Dia 29	Dia 30	Dia 30	Dia 28	Dia 30	Dia 30

ESPECIFICAÇÃO	COTA	VALOR
BASE FPM 30/11/2016	BRUTA	6.023.777,31
	LIQUIDA	4.819.021,86

DIA	ORDINÁRIA	
29/12/2016	BRUTA	6.919.513,00
	DESCONTOS	1.264.993,24
	FUNDEB	1.204.755,46
	PASEP	60.237,77
	LIQUIDA	5.654.519,76

DIA	FPM REPATRIAÇÃO	
30/12/2016	BRUTA	14.282.978,38
	DESCONTOS	2.999.425,46
	FUNDEB	2.856.595,68
	PASEP	142.829,78
	LIQUIDA	11.283.552,92

DIA	FPM 1% EC 55 13º	
30/12/2016	BRUTA	793.331,47
	DESCONTOS	7.933,31
	FUNDEB	0,00
	PASEP	7.933,31
	LIQUIDA	785.398,16

DIA	FPM 1% EC 84	
30/12/2016	BRUTA	4.819,02
	DESCONTOS	48,19
	FUNDEB	0,00
	PASEP	48,19
	LIQUIDA	4.770,83

	VALOR BRUTO	22.000.641,87
	VALOR LIQUIDO	17.728.241,67