



Prefeitura de
Aracaju
Cidade de todos

PROPOSTA ORÇAMENTÁRIA
EXERCÍCIO 2009

Administração
EDVALDO NOGUEIRA 2009/2012

Secretaria Municipal de Finanças

SUMÁRIO

| | |
|--------------------------------------|----|
| - APRESENTAÇÃO | 3 |
| - LEGISLAÇÃO DA RECEITA | 6 |
| - QUADRO GERAL DA RECEITA | 12 |
| - EVOLUÇÃO DA RECEITA | 24 |
| - RESUMO DO ORÇAMENTO | 28 |
| - COMPARATIVO DA DESPESA | 32 |
| - DESPESA POR PODER E ÓRGÃO | 34 |
| - DESPESA POR FONTE DE RECURSO | 36 |
| - DESPESA POR FUNÇÃO | 38 |
| - PROGRAMA DE TRABALHO | 40 |



ESTADO DE SERGIPE
PREFEITURA MUNICIPAL DE ARACAJU
Secretaria Municipal de Finanças

APRESENTAÇÃO

A proposta orçamentária é um instrumento técnico elaborado com a participação dos órgãos setoriais que compõem a administração municipal, consolidando-se através do órgão central de orçamento obtendo como produto a concretização das ações que o executivo propõe a realizar no âmbito de nossa municipalidade, reforçando desta forma um compromisso com os aracajuanos. A proposta para o exercício de 2009, apresenta um orçamento para o município de Aracaju no valor de R\$ **903.881.000,00** (Novecentos e três milhões, oitocentos e oitenta e um mil reais).

A receita foi estimada e as despesas fixadas, buscando-se o equilíbrio das contas públicas, dentro de uma realidade que permite arrecadar sem sacrificar os cidadãos aracajuanos, dando uma previsão das transferências voluntárias da União tais como: Fundo Nacional de Desenvolvimento da Educação, Fundo Nacional de Assistência Social, Transferências de Recursos do Sistema Único de Saúde – SUS e, também daquelas constitucionalmente obrigatórias destacando-se, na União, o Fundo de Participação dos Municípios.

Quanto à despesa, fixada no mesmo valor, sendo que merece destaque a despesa com pessoal e encargos sociais que em relação ao exercício de 2008 obteve um incremento de 11,44%.

De modo geral esta proposta contempla a manutenção de serviços essenciais a população aracajuana e, como também investimentos que gerarão emprego e distribuição de renda para que a nossa cidade possa atingir o maior nível de qualidade de vida do país.

JEFERSON DANTAS PASSOS
Secretário Municipal de Finanças

GILTON FERREIRA DE CARVALHO
Diretor de Orçamento Público



ESTADO DE SERGIPE
PREFEITURA MUNICIPAL DE ARACAJU
Secretaria Municipal de Finanças

RECEITA



ESTADO DE SERGIPE
PREFEITURA MUNICIPAL DE ARACAJU
Secretaria Municipal de Finanças

LEGISLAÇÃO

DA

RECEITA



ESTADO DE SERGIPE
PREFEITURA MUNICIPAL DE ARACAJU
Secretaria Municipal de Finanças

LEGISLAÇÃO DA RECEITA

- **IMPOSTO SOBRE A PROPRIEDADE PREDIAL E TERRITORIAL URBANA**
Constituição Federal
Constituição Estadual
Lei Orgânica do Município de Aracaju
Lei Municipal nº 1.547, de 20 de dezembro de 1989
- **IMPOSTO SOBRE A TRANSMISSÃO “INTER VIVOS” DE BENS E DIREITOS REAIS SOBRE IMÓVEIS**
Constituição Federal
Constituição Estadual
Lei Orgânica do Município de Aracaju
Lei Municipal nº 1.547, de 20 de dezembro de 1989
- **IMPOSTO SOBRE SERVIÇOS DE QUALQUER NATUREZA**
Constituição Federal
Constituição Estadual
Lei Orgânica do Município de Aracaju
Lei Municipal nº 1.547, de 20 de dezembro de 1989
- **TAXAS PELO EXERCÍCIO DO PODER DE POLÍCIA**
Constituição Federal
Constituição Estadual
Lei Orgânica do Município de Aracaju
Lei Municipal nº 1.547, de 20 de dezembro de 1989
Lei Municipal nº 1.670/90



ESTADO DE SERGIPE
PREFEITURA MUNICIPAL DE ARACAJU
Secretaria Municipal de Finanças

LEGISLAÇÃO DA RECEITA

- **TAXAS PELA PRESTAÇÃO DE SERVIÇOS**
Constituição Federal
Constituição Estadual
Lei Orgânica do Município de Aracaju
Lei Municipal nº 1.030/84
Lei Municipal nº 1.266/87
Lei Municipal nº 1.670/90
Lei Municipal nº 1.671/90
Decreto nº 219/89
- **RECEITA PATRIMONIAL**
Constituição Estadual
Lei Municipal nº 1.671/90
- **COTA-PARTE DO FUNDO DE PARTICIPAÇÃO DOS MUNICÍPIOS**
Constituição Federal
- **IMPOSTO SOBRE A RENDA RETIDO NAS FONTES**
Constituição Federal
Constituição Estadual



ESTADO DE SERGIPE
PREFEITURA MUNICIPAL DE ARACAJU
Secretaria Municipal de Finanças

LEGISLAÇÃO DA RECEITA

- **COTA-PARTE DO IPVA**
Constituição Federal
Constituição Estadual
- **COTA-PARTE DO IMPOSTO SOBRE OPERAÇÕES RELATIVAS À CIRCULAÇÃO DE MERCADORIAS E SERVIÇOS – ICMS**
Constituição Federal
Constituição Estadual
- **TRANSFERÊNCIAS DO IMPOSTO SOBRE PRODUTOS INDUSTRIALIZADOS – IPI, RELATIVAMENTE ÀS EXPORTAÇÕES**
Constituição Federal
Lei Complementar nº 61, de 26 de dezembro de 1989
- **RECEITA DE MULTAS E JUROS**
Lei Municipal nº 1.547, de 20 de dezembro de 1989 e Lei nº 1.030/84
- **RECEITA DA DÍVIDA ATIVA**
Lei Municipal nº 1.547, de 20 de dezembro de 1989



ESTADO DE SERGIPE
PREFEITURA MUNICIPAL DE ARACAJU
Secretaria Municipal de Finanças

LEGISLAÇÃO DA RECEITA

- **INDENIZAÇÃO PELA EXPLORAÇÃO DE PETRÓLEO, XISTO E GÁS**
Constituição Federal

- **ROYALTIES**
Lei Federal nº 2.004, de 03 de outubro de 1953
Lei Federal nº 3.257, de 02 de setembro de 1957
Decreto – Lei nº 1.288, de 01 de novembro de 1973

- **MANUAL TÉCNICO DE ORÇAMENTO – MTO 2009**
FONTE: Secretaria de Orçamento Federal – SOF

- **LEI Nº 4.320, DE 17 DE MARÇO DE 1964**

- **LEI Nº 101, DE 04 DE MARÇO DE 2000 – LRF**



ESTADO DE SERGIPE
PREFEITURA MUNICIPAL DE ARACAJU
Secretaria Municipal de Finanças

RECEITAS

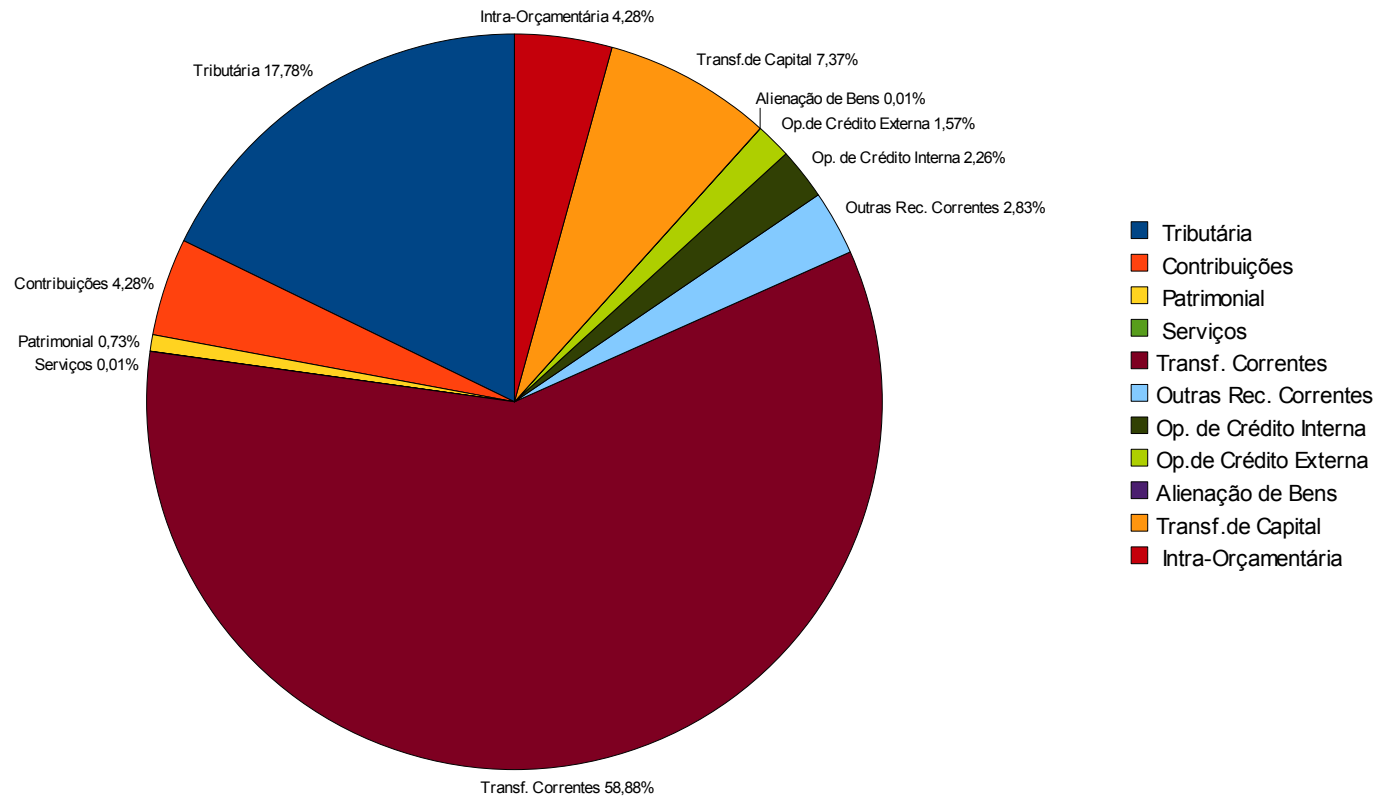

FONTE: Diretoria de Orçamento

OBS: A análise em tela tem como referência a receita orçada para 2009.



ESTADO DE SERGIPE
PREFEITURA MUNICIPAL DE ARACAJU
Secretaria Municipal de Finanças

QUADRO GERAL

DA

RECEITA



ESTADO DE SERGIPE
PREFEITURA MUNICIPAL DE ARACAJU
SECRETARIA MUNICIPAL DE FINANÇAS

ORÇAMENTO - 2009

QUADRO GERAL DA RECEITA - 2009

R\$ 1,00

| Código | ESPECIFICAÇÃO | FR | PREVISÃO - 2008 | PREVISÃO - 2009 |
|-------------------|---|-----------|------------------------|------------------------|
| 1000000000 | Receitas Correntes | | 656.077.661,00 | 755.830.716,00 |
| 9000000000 | Deduções da Receita Corrente | | -35.025.939,01 | -52.044.840,00 |
| 1100000000 | Receita Tributária | | 154.551.000,00 | 170.006.100,00 |
| 1110000000 | Impostos | | 145.400.000,00 | 159.940.000,00 |
| 1112000000 | Impostos sobre o Patrimônio e a Renda | | 65.400.000,00 | 71.940.000,00 |
| 1112020000 | Imposto sobre a Propriedade Predial e Territorial Urbana | 00 | 38.000.000,00 | 41.800.000,00 |
| 1112040000 | Imposto sobre a Renda e Proventos de Qualquer Natureza | | 15.100.000,00 | 16.610.000,00 |
| 1112043100 | Imposto de Renda Retido nas Fontes sobre os Rendimentos do Trabalho | 00 | 14.400.000,00 | 15.840.000,00 |
| 1112043400 | Imposto de Renda Retido nas Fontes sobre Outros Rendimentos | 00 | 700.000,00 | 770.000,00 |
| 1112080000 | Imposto sobre Transmissão "Inter Vivos" de Bens Imóveis e de Direitos Reais s/ Imóveis | | 12.300.000,00 | 13.530.000,00 |
| 1113000000 | Impostos sobre a Produção e a Circulação | | 80.000.000,00 | 88.000.000,00 |
| 1113050000 | Imposto sobre Serviços de Qualquer Natureza | 00 | 80.000.000,00 | 88.000.000,00 |
| 1120000000 | Taxas | | 9.151.000,00 | 10.066.100,00 |
| 1121000000 | Taxas pelo Exercício do Poder de Polícia | | 8.151.000,00 | 8.966.100,00 |
| 1121170000 | Taxa de Fiscalização de Vigilância Sanitária | 00 | 1.000,00 | 1.100,00 |
| 1121250000 | Taxa de Licença para Func. de Estab. Comerciais, Indústrias e Prest. de Serv | 00 | 1.350.000,00 | 1.485.000,00 |
| 1121260000 | Taxa de Publicidade Comercial | 00 | 100.000,00 | 110.000,00 |
| 1121280000 | Taxa de Funcionamento de Estabelecimento em Horário Especial | 00 | 100.000,00 | 110.000,00 |
| 1121300000 | Taxa de Autorização de Funcionamento de Transporte | 70 | 6.500.000,00 | 7.150.000,00 |
| 1121990000 | Outras Taxas pelo Exercício do Poder de Polícia | 00 | 100.000,00 | 110.000,00 |
| 1122000000 | Taxas pela Prestação de Serviços | | 1.000.000,00 | 1.100.000,00 |
| 1122990000 | Outras Taxas pela Prestação de Serviços | 00 | 1.000.000,00 | 1.100.000,00 |
| 1200000000 | Receita de Contribuições | | 37.234.800,00 | 40.958.280,00 |
| 1210000000 | Contribuições Sociais | | 37.234.800,00 | 40.958.280,00 |
| 1210290000 | Contribuições Previdenciárias do Regime Próprio | | 12.411.600,00 | 13.652.760,00 |
| 1210290900 | Contribuições de Servidor Inativo Civil | 00 | 516.000,00 | 567.600,00 |
| 1210291100 | Contribuições Servidor Pensionista Civil | 00 | 120.000,00 | 132.000,00 |
| 1210290700 | Contribuição de Servidor Ativo Civil | 00 | 9.000.000,00 | 9.900.000,00 |
| 1210290701 | Contribuição de Servidor Concursado Ativo Civil | 00 | 2.775.600,00 | 3.053.160,00 |
| 1210290300 | Contribuição Patronal Inativo Civil | 00 | 1.032.000,00 | 1.135.200,00 |
| 1210290500 | Contribuição Patronal - Pensionista Civil | 00 | 240.000,00 | 264.000,00 |
| 1210290101 | Contribuição Patronal Concursado Ativo Civil | 00 | 5.551.200,00 | 6.106.320,00 |
| 1210290100 | Contribuição Patronal Ativo Civil | 00 | 18.000.000,00 | 19.800.000,00 |



ESTADO DE SERGIPE
PREFEITURA MUNICIPAL DE ARACAJU
SECRETARIA MUNICIPAL DE FINANÇAS
ORÇAMENTO - 2009
QUADRO GERAL DA RECEITA - 2009

R\$ 1,00

| Código | ESPECIFICAÇÃO | FR | PREVISÃO - 2008 | PREVISÃO - 2009 |
|------------------|--|-----------|------------------------|------------------------|
| 130000000 | Receita Patrimonial | | 6.307.600,00 | 6.938.360,00 |
| 132000000 | Receitas de Valores Mobiliários | | 6.306.100,00 | 6.936.710,00 |
| 132200000 | Dividendos | 00 | 600,00 | 660,00 |
| 132500000 | Remuneração de Depósitos Bancários | | 6.305.500,00 | 6.936.050,00 |
| 132501000 | Remuneração de Depósitos de Recursos Vinculados | | 5.474.000,00 | 6.021.400,00 |
| 1325010100 | Receita de Remuneração de Depósitos Bancários de Recursos Vinculados - Royalties | 20 | 130.000,00 | 143.000,00 |
| 1325010200 | Receita de Remuneração de Depósitos Bancários de Recursos Vinculados - FUNDEB | 03 | 250.000,00 | 275.000,00 |
| 1325010300 | Receita de Remuneração de Depósitos Bancários de Recursos Vinculados - SUS | 27 | 532.000,00 | 585.200,00 |
| 1325010400 | Receita de Remuneração de Depósitos de Poupança do RPPS - Art. 2º e 3º da Resolução CMN nº 3.244/04 | 70 | 2.222.000,00 | 2.444.200,00 |
| 1325010500 | Receita de Remuneração de Depósitos Bancários de Recursos Vinculados - MDE | 00 | 512.000,00 | 563.200,00 |
| 1325010600 | Receita de Remuneração de Depósitos Bancários de Recursos Vinculados - ASPS | 00 | 30.000,00 | 33.000,00 |
| 1325010900 | Receita de Remuneração de Depósitos Bancários de Recursos Vinculados - CIDE | 21 | 10.000,00 | 11.000,00 |
| 1325011000 | Receita de Remuneração de Depósitos Bancários de Recursos Vinculados - FNAS | 30 | 15.000,00 | 16.500,00 |
| 1325011100 | Receita de Remuneração de Depósitos Bancários de Recursos Vinculados - Conv. Cont. Acordos a Fundo P | 25 | 1.773.000,00 | 1.950.300,00 |
| 132502000 | Remuneração de Depósitos de Recursos não vinculados | | 830.000,00 | 913.000,00 |
| 1325020100 | Remuneração de Depósitos de Recursos não vinculados - Ordinário | 00 | 830.000,00 | 913.000,00 |
| 132900000 | Outras Receitas de Valores Mobiliários | | 1.500,00 | 1.650,00 |
| 1390000000 | Outras Receitas Patrimoniais | 00 | 1.500,00 | 1.650,00 |
| 160000000 | Receita de Serviços | | 100.000,00 | 110.000,00 |
| 160013000 | Serviços Administrativos | | 100.000,00 | 110.000,00 |
| 1600130100 | Serviços de Inscrição em Concursos Públicos | 00 | 50.000,00 | 55.000,00 |
| 1600130200 | Serviços de Venda de Editais | 00 | 1.000,00 | 1.100,00 |
| 1600139900 | Outros Serviços Administrativos | 70 | 49.000,00 | 53.900,00 |
| 170000000 | Transferências Correntes | | 468.320.500,01 | 562.814.155,00 |
| 172000000 | Transferências Intergovernamentais | | 410.043.500,01 | 495.562.380,00 |
| 172100000 | Transferências da União | | 284.068.200,01 | 354.101.550,00 |
| 172101000 | Participação na Receita da União | | 94.617.700,01 | 145.706.000,00 |
| 972101000 | Dedução das Receitas de Transferências da União | | -17.342.924,41 | -29.141.200,00 |
| 1721010200 | Cota-Parte do Fundo de Participação dos Municípios | 00 | 94.607.700,01 | 145.695.000,00 |
| 9721010200 | Dedução de Receita do FPM - FUNDEB e Redutor Financeiro | 00 | -17.341.591,41 | -29.139.000,00 |
| 1721010500 | Cota-Parte do Imposto Sobre a Propriedade Territorial Rural | 00 | 10.000,00 | 11.000,00 |
| 9721010500 | Dedução de Receita para a Formação do FUNDEB - ITR | 00 | -1.333,00 | -2.200,00 |



ESTADO DE SERGIPE
PREFEITURA MUNICIPAL DE ARACAJU
SECRETARIA MUNICIPAL DE FINANÇAS

ORÇAMENTO - 2009

QUADRO GERAL DA RECEITA - 2009

R\$ 1,00

| Código | ESPECIFICAÇÃO | FR | PREVISÃO - 2008 | PREVISÃO - 2009 |
|-------------------|---|-----------|-----------------------|-----------------------|
| 1721220000 | Transferência da Compensação Financeira pela Exploração de Recursos Naturais | | 24.100.500,00 | 26.510.550,00 |
| 1721222000 | Cota-Parte da Compensação Financeira de Recursos Minerais - CEFEM | 00 | 500,00 | 550,00 |
| 1721223000 | Cota-parte Royalties - Compensação Financeira pela Produção de Petróleo - Lei nº 7.990/89 | 20 | 17.000.000,00 | 18.700.000,00 |
| 1721225000 | Cota-parte Royalties pela Participação Especial - Lei nº 9.478/97, artigo 50 | 20 | 6.000.000,00 | 6.600.000,00 |
| 1721227000 | Cota-Parte do Fundo Especial do Petróleo - FEP | 20 | 1.100.000,00 | 1.210.000,00 |
| 1721330000 | Transferência de Recursos do Sistema Único de Saúde - SUS - Repasses Fundo a Fundo | 27 | 151.300.000,00 | 166.430.000,00 |
| 1721340000 | Transferências de Recursos do Fundo Nacional de Assistência Social - FNAS | 30 | 6.015.000,00 | 6.616.500,00 |
| 1721350000 | Transferências de Recursos do Fundo Nacional do Desenvolvimento da Educação - FNDE | | 7.315.000,00 | 8.046.500,00 |
| 1721350200 | Transferências de Recursos do Fundo Nacional do Desenvolvimento da Educação - FNDE - Sal. Educação | 22 | 2.860.000,00 | 3.146.000,00 |
| 1721350200 | Transf. Diretas do FNDE Referentes ao Programa Dinheiro Direto na Escola - PDDE | 28 | 748.000,00 | 822.800,00 |
| 1721350300 | Transf. Diretas do FNDE Referentes ao Programa Nacional de Alimentação escolar - PNAE | 28 | 2.200.000,00 | 2.420.000,00 |
| 1721350400 | Transf. Diretas do FNDE Referentes ao Programa Nacional de apoio ao Transporte Escolar - PNATE | 28 | 770.000,00 | 847.000,00 |
| 1721359900 | Outras Transf. Diretas do FNDE | 28 | 737.000,00 | 810.700,00 |
| 1721360000 | Transferência Financeiras do ICMS - Desoneração - L.C. 87/96 | 00 | 420.000,00 | 462.000,00 |
| 9721360000 | Dedução da receita Para Formação do FUNDEB - ICMS Desoneração - L.C 87/96 | 00 | -76.986,00 | -92.400,00 |
| 1721990000 | Outras Transferências da União | 00 | 300.000,00 | 330.000,00 |
| 1722000000 | Transferências dos Estados | | 125.975.300,00 | 141.460.830,00 |
| 1722010000 | Participação na Receita dos Estados Demonstra o valor total dos recursos recebidos pelos Municípios, | | 100.142.000,00 | 114.056.200,00 |
| 9722010000 | Dedução das Receitas de Transferência dos Estados | | -17.606.028,60 | -22.811.240,00 |
| 1722010100 | Cota-Parte do ICMS | 00 | 85.000.000,00 | 93.500.000,00 |
| 9722010100 | Dedução de Receita para a Formação do FUNDEB -ICMS | 00 | -15.580.500,00 | -18.700.000,00 |
| 1722010200 | Cota-pate IPVA | 00 | 15.000.000,00 | 20.400.000,00 |
| 9722010200 | Dedução de Receita para a Formação do FUNDEB - IPVA | 00 | -1.999.500,00 | -4.080.000,00 |
| 1722010400 | Cota-Parte do IPI sobre Exportação | 00 | 142.000,00 | 156.200,00 |
| 9722010400 | Dedução de Receita para a Formação do FUNDEB -IPI - Exportação | 00 | -26.028,60 | -31.240,00 |
| 1722011300 | Cota-Parte da Contribuição de Intervenção no Domínio Econômico | 21 | 1.123.300,00 | 1.235.630,00 |
| 1722220000 | Transferência da Cota-parte da Compensação Financeira (25%) | | 4.560.000,00 | 5.016.000,00 |
| 1722223000 | Cota-parte Royalties - Compensação Financeira pela Produção do Petróleo - Lei nº 7.990/89, artigo 9º | 20 | 4.560.000,00 | 5.016.000,00 |
| 1722330000 | Transf. de rec. do Estado para Programas de Saúde - Repasse Fundo a Fundo | 27 | 20.000.000,00 | 21.000.000,00 |
| 1722990000 | Outras Transfer. dos Estados | 27 | 150.000,00 | 153.000,00 |
| 1724000000 | Transferências Multigovernamentais | | 41.000.000,00 | 52.044.840,00 |
| 1724010000 | Transf. Rec. Fundo de Manut. e Des. da Educação Básica e de Valorização dos Prof. da Educação-FUNDEB | 03 | 41.000.000,00 | 52.044.840,00 |



ESTADO DE SERGIPE
PREFEITURA MUNICIPAL DE ARACAJU
SECRETARIA MUNICIPAL DE FINANÇAS
ORÇAMENTO - 2009

QUADRO GERAL DA RECEITA - 2009

R\$ 1,00

| Código | ESPECIFICAÇÃO | FR | PREVISÃO - 2008 | PREVISÃO - 2009 |
|-------------------|--|-----------|----------------------|----------------------|
| 1730000000 | Transf. de Instituições Privadas - Eventos | | 2.321.000,00 | 2.553.100,00 |
| 1730000000 | Transf. de Instituições privadas | 70 | 2.068.000,00 | 2.274.800,00 |
| 1750000000 | Transferências de Pessoas | 70 | 253.000,00 | 278.300,00 |
| 1760000000 | Transferências de Convênios | | 16.277.000,00 | 11.553.835,00 |
| 1761000000 | Transferências de Convênios da União e de Suas Entidades | | 16.277.000,00 | 11.553.835,00 |
| 1761010000 | Transferências de Convênios da União para o Sistema Único de Saúde - SUS | 25 | 3.270.000,00 | 1.886.375,00 |
| 1761020000 | Transferências de Convênios da União Destinadas a Programas de Educação | 25 | 6.870.000,00 | 6.711.250,00 |
| 1761030000 | Transferências de Convênios da União Destinadas a Programas de Assistência Social | 25 | 887.000,00 | 656.500,00 |
| 1761040000 | Transferências de Convênios da União Destinadas a Programas de Combate a Fome | 25 | 250.000,00 | 262.500,00 |
| 1761990000 | Outras Transferências de Convênios da União | 25 | 5.000.000,00 | 2.037.210,00 |
| 1764000000 | Transfer. de Convênios de Instituições Privadas | 00 | 1.000.000,00 | 1.100.000,00 |
| 1764000000 | Transferências de Pessoas | 00 | 80.000,00 | 88.000,00 |
| 1772000000 | Provenientes de Pessoas Jurídicas | 00 | 920.000,00 | 1.012.000,00 |
| 1900000000 | Outras Receitas Correntes | | 24.589.700,00 | 27.048.661,00 |
| 1910000000 | Multas e Juros de Mora | | 12.048.700,00 | 13.195.270,00 |
| 1911000000 | Multas e Juros de Mora dos Tributos | | 1.533.700,00 | 1.687.070,00 |
| 1911350000 | Multas e Juros de Mora da Taxa de Fiscalização e Vigilância Sanitária | 00 | 1.000,00 | 1.100,00 |
| 1911380000 | Multas e Juros de Mora do Imposto sobre a Propriedade Predial e Territorial Urbana - IPTU | 00 | 800.000,00 | 880.000,00 |
| 1911390000 | Multas e Juros de Mora do Imposto sobre a Transmissão Inter-Vivos de Bens Imóveis - ITBI | 00 | 150.000,00 | 165.000,00 |
| 1911400000 | Multas e Juros de Mora do Imposto sobre Serviços de Qualquer Natureza - ISS | 00 | 500.000,00 | 550.000,00 |
| 1911990000 | Multas e Juros de Mora de Outros Tributos | 00 | 82.700,00 | 90.970,00 |
| 1913000000 | Multa e Juros de Mora da Dívida Ativa dos Tributos | | 2.540.000,00 | 2.794.000,00 |
| 1913110000 | Multas e Juros de Mora da Dívida Ativa do Imposto sobre a Propriedade Predial e Territorial Urbana - | 00 | 2.500.000,00 | 2.750.000,00 |
| 1913120000 | Multas e Juros de Mora da Dívida Ativa do Imposto sobre a Transmissão Inter-Vivos de Bens Imóveis - | 00 | 10.000,00 | 11.000,00 |
| 1913130000 | Multas e Juros de Mora da Dívida Ativa do Imposto sobre Serviços de Qualquer Natureza - ISS | 00 | 20.000,00 | 22.000,00 |
| 1913990000 | Multas e Juros de Mora da Dívida Ativa de Outros Tributos | 00 | 10.000,00 | 11.000,00 |
| 1919000000 | Multas de Outras Origens | | 7.975.000,00 | 8.714.200,00 |
| 1919150000 | Multas Previstas na Legislação de Trânsito | 70 | 7.922.000,00 | 8.714.200,00 |
| 1919500000 | Multas por Auto de Infração | 70 | 47.000,00 | 0,00 |
| 1919990000 | Outras Multas | 70 | 6.000,00 | 0,00 |
| 1920000000 | Indenizações e Restituições | | 20.000,00 | 22.000,00 |
| 1922000000 | Restituições | | 20.000,00 | 22.000,00 |
| 1922070000 | Recuperação de Despesas de Exercícios Anteriores | 00 | 10.000,00 | 11.000,00 |



ESTADO DE SERGIPE
PREFEITURA MUNICIPAL DE ARACAJU
SECRETARIA MUNICIPAL DE FINANÇAS

ORÇAMENTO - 2009

QUADRO GERAL DA RECEITA - 2009

R\$ 1,00

| Código | ESPECIFICAÇÃO | FR | PREVISÃO - 2008 | PREVISÃO - 2009 |
|-------------------|---|-----------|-----------------------|-----------------------|
| 1930000000 | Receita da Dívida Ativa | | 10.991.000,00 | 12.090.100,00 |
| 1931000000 | Receita da Dívida Ativa Tributária | | 10.990.000,00 | 12.089.000,00 |
| 1931110000 | Receita da Dívida Ativa do Imposto sobre a Propriedade Predial e Territorial Urbana - IPTU | 00 | 10.539.000,00 | 11.592.900,00 |
| 1931130000 | Receita da Dívida Ativa do Imposto sobre Serviços de Qualquer Natureza - ISS | 00 | 450.000,00 | 495.000,00 |
| 1931990000 | Receita da Dívida Ativa de Outros Tributos | 00 | 1.000,00 | 1.100,00 |
| 1932990000 | Receita da Dívida Ativa Não Tributária de Outras Receitas | 00 | 1.000,00 | 1.100,00 |
| 1990000000 | Receitas Diversas | 00 | 1.530.000,00 | 1.741.291,00 |
| 1990990000 | Outras Receitas | 00 | 694.000,00 | 763.400,00 |
| 1990990100 | Outras Receitas | 70 | 836.000,00 | 977.891,00 |
| 2000000000 | Receitas de Capital | | 110.684.700,00 | 107.092.004,00 |
| 2100000000 | Operações de Crédito | | 47.749.700,00 | 36.628.729,00 |
| 2110000000 | Operações de Crédito Internas | | 32.749.700,00 | 21.628.729,00 |
| 2114000000 | Operações de Crédito Internas - Contratuais | | 32.749.700,00 | 21.628.729,00 |
| 2114050000 | Operações de Crédito Internas para Programas de Modernização da Administração Pública | 46 | 5.200.000,00 | 3.000.000,00 |
| 2114990000 | Outras Operações de créditos Internas - Contratuais | 46 | 27.549.700,00 | 18.628.729,00 |
| 2123000000 | Operações de Créditos externas - Contratuais | | 15.000.000,00 | 15.000.000,00 |
| 2123990000 | Outras Operações de Créditos Externas - Contratuais | 47 | 15.000.000,00 | 15.000.000,00 |
| 2200000000 | Alienação de Bens | | 50.000,00 | 55.000,00 |
| 2210000000 | Alienação de Bens Móveis | | 50.000,00 | 55.000,00 |
| 2216000000 | Alienação de Bens Móveis Adquiridos com Recursos Vinculados | | 2.500,00 | 2.750,00 |
| 2216010000 | Alienação de Bens Móveis Adquiridos com Recursos do FUNDEB | 25 | 1.250,00 | 1.375,00 |
| 2216020000 | Alienação de Bens Adquiridos com Recursos do Fundo de Saúde | 25 | 1.250,00 | 1.375,00 |
| 2217000000 | Alienação de Bens Móveis Adquiridos com Recursos não Vinculados | 00 | 47.500,00 | 52.250,00 |
| 2400000000 | Transferências de Capital | | 62.885.000,00 | 70.408.275,00 |
| 2421000000 | Transferências da União | | 3.145.000,00 | 3.636.700,00 |
| 2421010000 | Transferências de Recursos do Sistema Único de Saúde | 25 | 1.572.500,00 | 3.151.075,00 |
| 2421020000 | Transferências de Recursos destinados a Programas de Educação | 25 | 1.572.500,00 | 485.625,00 |
| 2470000000 | Transferências de Convênios | | 59.740.000,00 | 66.771.575,00 |
| 2471000000 | Transferência de Convênios da União e de suas Entidades | | 59.000.000,00 | 60.970.700,00 |
| 2471010000 | Transferências de Convênio da União para o Sistema Único de Saúde - SUS | 25 | 2.600.000,00 | 1.142.550,00 |
| 2471020000 | Transferências de Convênio da União destinadas a Programas de Educação | 25 | 530.000,00 | 556.500,00 |
| 2471030000 | Transferências de Convênios da União destinadas a Programas de Saneamento Básico | 25 | 3.500.000,00 | 3.675.000,00 |
| 2471050000 | Transferências de Convênio da União destinadas a Programas de Infra-Estrutura em Transporte | 25 | 3.000.000,00 | 3.000.000,00 |
| 2471990000 | Outras Transferências de Convênio da União | 25 | 49.370.000,00 | 52.596.650,00 |



ESTADO DE SERGIPE
PREFEITURA MUNICIPAL DE ARACAJU
SECRETARIA MUNICIPAL DE FINANÇAS

ORÇAMENTO - 2009

QUADRO GERAL DA RECEITA - 2009

| R\$ 1,00 | | | | |
|-------------------|--|----|-----------------------|-----------------------|
| Código | ESPECIFICAÇÃO | FR | PREVISÃO - 2008 | PREVISÃO - 2009 |
| 2472000000 | Transferência de Convênios dos Estados e do Distrito Federal e de suas Entidades | | 740.000,00 | 5.800.875,00 |
| 2472010000 | Transferências de Convênio dos Estados para o Sistema Único de Saúde - SUS | 25 | 15.000,00 | 16.500,00 |
| 2472990000 | Outras Transferências de Convênio dos Estados | 25 | 725.000,00 | 5.784.375,00 |
| 7000000000 | Receitas Intra-Orçamentárias Correntes | | 24.823.200,00 | 40.958.280,00 |
| 7200000000 | Receita de Contribuições | | 24.823.200,00 | 40.958.280,00 |
| 7210000000 | Contribuições Sociais | | 24.823.200,00 | 40.958.280,00 |
| 7210290000 | Contribuições Previdenciárias do Regime Próprio | | 24.823.200,00 | 40.958.280,00 |
| 7210290100 | Contribuição Patronal do Servidor Ativo Civil | 00 | 24.823.200,00 | 40.958.280,00 |
| TOTAL | | | 791.585.561,00 | 903.881.000,00 |
| FONTE:DIF | % CRESCIMENTO 2008/2009 | | | 14,19% |

RESUMO DA RECEITA

| R\$ 1,00 | | | | |
|--------------|--|--|-----------------------|-----------------------|
| Código | ESPECIFICAÇÃO | | PREVISÃO - 2008 | PREVISÃO - 2009 |
| 1000000000 | Receitas Correntes | | 656.077.661,00 | 755.830.716,00 |
| 2000000000 | Receitas de Capital | | 110.684.700,00 | 107.092.004,00 |
| 7000000000 | Receitas Intra-Orçamentárias Correntes | | 24.823.200,00 | 40.958.280,00 |
| TOTAL | | | 791.585.561,00 | 903.881.000,00 |
| FONTE:DIF | % CRESCIMENTO 2008/2009 | | | 14,19% |

RESUMO DAS FONTE DE RECURSOS QUE COMPÕEM O TESOIRO MUNICIPAL

| R\$ 1,00 | | | | |
|--------------|-------------------------|--|-----------------------|-----------------------|
| Código | ESPECIFICAÇÃO | | PREVISÃO - 2008 | PREVISÃO - 2009 |
| 00 | ORDINÁRIOS | | 388.866.561,00 | 474.140.650,00 |
| 03 | FUNDEB | | 41.250.000,00 | 52.319.840,00 |
| 70 | DIRETAMENTE ARRECADADOS | | 17.681.000,00 | 21.893.291,00 |
| TOTAL | | | 447.797.561,00 | 548.353.781,00 |
| FONTE:DIF | % CRESCIMENTO 2008/2009 | | | 22,46% |



ESTADO DE SERGIPE
PREFEITURA MUNICIPAL DE ARACAJU
SECRETARIA MUNICIPAL DE FINANÇAS

ORÇAMENTO - 2009

QUADRO GERAL DA RECEITA - 2009

RESUMO DA RECEITA POR FONTE DE RECURSOS

| | | R\$ 1,00 | |
|-----------|-----------------------------|-----------------------|-----------------------|
| Código | ESPECIFICAÇÃO | PREVISÃO - 2008 | PREVISÃO - 2009 |
| 00 | ORDINÁRIOS | 388.866.561,00 | 473.360.650,00 |
| 03 | FUNDEB | 41.250.000,00 | 52.319.840,00 |
| 20 | ROYALTIES | 28.790.500,00 | 31.669.000,00 |
| 21 | CIDE | 1.133.300,00 | 1.246.630,00 |
| 22 | SALÁRIO EDUCAÇÃO | 2.860.000,00 | 3.146.000,00 |
| 25 | CONVÊNIOS | 80.937.500,00 | 83.915.160,00 |
| 27 | SUS | 171.832.000,00 | 188.168.200,00 |
| 28 | FNDE | 4.455.000,00 | 4.900.500,00 |
| 30 | FNAS | 6.030.000,00 | 6.633.000,00 |
| 46 | OPERAÇÃO DE CRÉDITO INTERNA | 32.749.700,00 | 21.628.729,00 |
| 47 | OPERAÇÃO DE CRÉDITO EXTERNA | 15.000.000,00 | 15.000.000,00 |
| 70 | DIRETAMENTE ARRECADADOS | 17.681.000,00 | 21.893.291,00 |
| | TOTAL | 791.585.561,00 | 903.881.000,00 |
| FONTE:DIF | % CRESCIMENTO 2008/2009 | | 14,19% |

PREVISÃO DA PARTICIPAÇÃO % DAS FONTE DE RECURSOS -2009

| Código | ESPECIFICAÇÃO | PREVISÃO - 2008 | PREVISÃO - 2009 |
|--------|-----------------------------|-----------------|-----------------|
| 00 | ORDINÁRIOS | 49,13% | 52,37% |
| 03 | FUNDEB | 5,21% | 5,79% |
| 20 | ROYALTIES | 3,64% | 3,50% |
| 21 | CIDE | 0,14% | 0,14% |
| 22 | SALÁRIO EDUCAÇÃO | 0,36% | 0,35% |
| 25 | CONVÊNIOS | 10,22% | 9,28% |
| 27 | SUS | 21,71% | 20,82% |
| 28 | FNDE | 0,56% | 0,54% |
| 30 | FNAS | 0,76% | 0,73% |
| 46 | OPERAÇÃO DE CRÉDITO INTERNA | 4,14% | 2,39% |
| 47 | OPERAÇÃO DE CRÉDITO EXTERNA | 1,89% | 1,66% |
| 70 | DIRETAMENTE ARRECADADOS | 2,23% | 2,42% |
| | TOTAL | 100,00% | 100,00% |



ESTADO DE SERGIPE
PREFEITURA MUNICIPAL DE ARACAJU
SECRETARIA MUNICIPAL DE FINANÇAS

ORÇAMENTO - 2009
QUADRO GERAL DA RECEITA - 2009

RESUMO DA RECEITA QUE SERVE DE BASE DE CALCULO PARA EDUCAÇÃO E SAÚDE

EDUCAÇÃO

R\$ 1,00

| Código | ESPECIFICAÇÃO | % | PREVISÃO - 2008 | PREVISÃO - 2009 |
|---|--|------------|-----------------------|-----------------------|
| 1112020000 | Imposto sobre a Propriedade Predial e Territorial Urbana | 25% | 38.000.000,00 | 41.800.000,00 |
| 1112040000 | Imposto sobre a Renda e Proventos de Qualquer Natureza | 25% | 15.100.000,00 | 16.610.000,00 |
| 1112080000 | Imposto sobre Transmissão "Inter Vivos" de Bens Imóveis e de Direitos Reais s/ Imóveis | 25% | 12.300.000,00 | 13.530.000,00 |
| 1113050000 | Imposto sobre Serviços de Qualquer Natureza | 25% | 80.000.000,00 | 88.000.000,00 |
| 1721010200 | Cota-Parte do Fundo de Participação dos Municípios | 25% | 94.607.700,01 | 145.695.000,00 |
| 1721010500 | Cota-Parte do Imposto Sobre a Propriedade Territorial Rural | 25% | 10.000,00 | 11.000,00 |
| 1721360000 | Transferencia Financeiras do ICMS - Desoneração - L.C. 87/96 | 25% | 420.000,00 | 462.000,00 |
| 1722010100 | Cota-Parte do ICMS | 25% | 85.000.000,00 | 93.500.000,00 |
| 1722010200 | Cota-Parte do IPVA | 25% | 15.000.000,00 | 20.400.000,00 |
| 1722010400 | Cota-Parte do IPI sobre Exportação | 25% | 142.000,00 | 156.200,00 |
| 1911000000 | Multas e Juros de Mora dos Tributos | 25% | 1.440.000,00 | 1.595.000,00 |
| 1913000000 | Multa e Juros de Mora da Dívida Ativa dos Tributos | 25% | 2.540.000,00 | 2.783.000,00 |
| 1931000000 | Receita da Dívida Ativa Tributária | 25% | 10.990.000,00 | 12.087.900,00 |
| TOTAL | | ### | 355.549.700,01 | 436.630.100,00 |
| % MINIMO APLICAR EM EDUCAÇÃO CF ART. 212 = 25% | | 25% | 88.887.425,00 | 109.157.525,00 |
| FONTE:DIF % CRESCIMENTO 2008/2009 | | | | 22,80% |

SAÚDE

| Código | ESPECIFICAÇÃO | % | PREVISÃO - 2008 | PREVISÃO - 2009 |
|--|--|------------|-----------------------|-----------------------|
| 1112020000 | Imposto sobre a Propriedade Predial e Territorial Urbana | 17% | 38.000.000,00 | 41.800.000,00 |
| 1112040000 | Imposto sobre a Renda e Proventos de Qualquer Natureza | 17% | 15.100.000,00 | 16.610.000,00 |
| 1112080000 | Imposto sobre Transmissão "Inter Vivos" de Bens Imóveis e de Direitos Reais s/ Imóveis | 17% | 12.300.000,00 | 13.530.000,00 |
| 1113050000 | Imposto sobre Serviços de Qualquer Natureza | 17% | 80.000.000,00 | 88.000.000,00 |
| 1721010200 | Cota-Parte do Fundo de Participação dos Municípios | 17% | 94.607.700,01 | 145.695.000,00 |
| 1721010500 | Cota-Parte do Imposto Sobre a Propriedade Territorial Rural | 17% | 10.000,00 | 11.000,00 |
| 1721360000 | Transferencia Financeiras do ICMS - Desoneração - L.C. 87/96 | 17% | 420.000,00 | 462.000,00 |
| 1722010100 | Cota-Parte do ICMS | 17% | 85.000.000,00 | 93.500.000,00 |
| 1722010200 | Cota-Parte do IPVA | 17% | 15.000.000,00 | 20.400.000,00 |
| 1722010400 | Cota-Parte do IPI sobre Exportação | 17% | 142.000,00 | 156.200,00 |
| 1911000000 | Multas e Juros de Mora dos Tributos | 17% | 1.440.000,00 | 1.595.000,00 |
| 1913000000 | Multa e Juros de Mora da Dívida Ativa dos Tributos | 17% | 2.540.000,00 | 2.783.000,00 |
| 1931000000 | Receita da Dívida Ativa Tributária | 17% | 10.990.000,00 | 12.087.900,00 |
| TOTAL | | ### | 355.549.700,01 | 436.630.100,00 |
| % MINIMO APLICAR EM SAÚDE EC 29/ 2000 = 15% | | 17% | 60.443.449,00 | 74.227.117,00 |
| FONTE:DIF % CRESCIMENTO 2008/2009 | | | | 22,80% |



ESTADO DE SERGIPE
PREFEITURA MUNICIPAL DE ARACAJU
SECRETARIA MUNICIPAL DE FINANÇAS

ORÇAMENTO - 2009

QUADRO GERAL DA RECEITA - 2009

PREVISÃO DA RECEITA CORRENTE LÍQUIDA -2009

| | | R\$ 1,00 | |
|------------|--|-----------------------|-----------------------|
| Código | ESPECIFICAÇÃO | PREVISÃO - 2008 | PREVISÃO - 2009 |
| 1000000000 | RECEITAS CORRENTES (I) | 696.403.600,01 | 814.375.556,00 |
| 1100000000 | Receita Tributária | 154.551.000,00 | 170.006.100,00 |
| 1112020000 | IPTU | 38.000.000,00 | 41.800.000,00 |
| 1113000000 | ISS | 80.000.000,00 | 88.000.000,00 |
| 1112040000 | IR | 15.100.000,00 | 16.610.000,00 |
| 1112080000 | ITBI | 12.300.000,00 | 13.530.000,00 |
| 1120000000 | Outras Receitas Tributárias | 9.151.000,00 | 10.066.100,00 |
| 1200000000 | Receita de Contribuições | 37.234.800,00 | 40.958.280,00 |
| 1300000000 | Receita Patrimonial | 6.307.600,00 | 6.938.360,00 |
| 1600000000 | Receita de Serviços | 100.000,00 | 110.000,00 |
| 9721010000 | Transferências Correntes | 468.320.500,01 | 562.814.155,00 |
| 9722010000 | Cota-Parte do FPM | 94.607.700,01 | 145.695.000,00 |
| 9722010100 | Cota-Parte do ICMS | 85.000.000,00 | 93.500.000,00 |
| 1722990000 | Cota-Parte do IPVA | 15.000.000,00 | 20.400.000,00 |
| 1721227000 | Transferência do FUNDEB | 41.000.000,00 | 52.044.840,00 |
| 1721330000 | Transferência do Sistema Único de Saúde/SUS | 151.300.000,00 | 166.430.000,00 |
| 9721010000 | Outras Transferências Correntes | 81.412.800,00 | 84.744.315,00 |
| 1900000000 | Outras Receitas Correntes | 24.589.700,00 | 27.048.661,00 |
| 0000000000 | Receita de Regularização de Terrenos (Emurb) | 2.500.000,00 | 3.500.000,00 |
| 0000000000 | Receita de Venda de Serviços (Emsurb) | 2.800.000,00 | 3.000.000,00 |
| | DEDUÇÕES (II) | 72.260.739,01 | 93.003.120,00 |
| 1200000000 | Contribuição Plano Seg. Social Servidor | 37.234.800,00 | 40.958.280,00 |
| 1721227000 | Dedução da Receita para Formação do Fundeb | 35.025.939,01 | 52.044.840,00 |
| | RECEITA CORRENTE LÍQUIDA (I - II) | 624.142.861,00 | 721.372.436,00 |
| FORNTE:DIF | % CRESCIMENTO 2008/2009 | | 15,58% |



ESTADO DE SERGIPE
PREFEITURA MUNICIPAL DE ARACAJU
SECRETARIA MUNICIPAL DE FINANÇAS

ORÇAMENTO - 2009

QUADRO GERAL DA RECEITA - 2009

PREVISÃO DO REPASSE PARA A CÂMARA EM 2009

RECEITA REALIZADA EM 2007 E PREVISÃO 2008 - BASE DE CALCULO DO REPASSE AO PODER LEGISLATIVO MUNICIPAL
(EMENDA CONSTITUCIONAL nº 25/2000, E RESOLUÇÃO TC nº 194/2000)

| | | R\$ 1,00 | |
|---|--|-----------------------|-----------------------|
| CÓDIGO | RECEITA ORÇAMENTÁRIA | VALOR 2007 | VL 2008 |
| 1112.02.00 | IPTU - IMPOSTO SOBRE A PROPRIEDADE PREDIAL E TERRITORIAL URBANA | 34.682.331,14 | 40.660.000,00 |
| 1112.04.00 | IR - IMPOSTO SOBRE A RENDA E PROVENTOS DE QUALQUER NATUREZA | 19.651.228,76 | 15.455.000,00 |
| 1112.08.00 | ITBI - IMPOSTO SOBRE TRANSMISSÃO INTER VIVOS DE BENS IMÓVEIS | 12.753.790,37 | 15.456.000,00 |
| 1113.00.00 | ISS - IMPOSTO SOBRE A PRODUÇÃO E À CIRCULAÇÃO | 72.890.987,33 | 80.030.000,00 |
| 1120.00.00 | TAXAS | 9.030.048,58 | 9.800.000,00 |
| 1721.01.02 | FPM - COTA-PARTE DO FUNDO DE PARTICIPAÇÃO DOS MUNICÍPIOS | 94.992.713,80 | 147.500.000,00 |
| 1721.01.05 | ITR - COTA-PARTE DO IMPOSTO SOBRE A PROPRIEDADE RURAL | 6.854,63 | 8.000,00 |
| 1721.09.01 | TRANSFERÊNCIA FINANCEIRA - LC 87/96 ICMS/DESONERAÇÃO | 402.836,88 | 450.000,00 |
| 1721.09.99 | DEMAIS TRANSFERÊNCIAS DA UNIÃO | 436.946,33 | 180.000,00 |
| 1722.01.01 | ICMS - COTA-PARTE - IMP. RELATIVO A CIRCULAÇÃO MERCADORIA E SERVIÇOS | 75.208.952,30 | 88.591.000,00 |
| 1722.01.02 | IPVA - COTA-PARTE DO IMP.SOBRE A PROPRIEDADE DE VEÍCULOS AUTOMOTORES | 16.623.152,58 | 20.400.000,00 |
| 1722.01.04 | IFI-EXPORTAÇÃO - COTA PARTE DO IFI SOBRE A EXPORTAÇÃO | 105.579,19 | 238.000,00 |
| 1911.00.00 | MULTAS E JUROS DE MORA DOS TRIBUTOS | 1.937.748,05 | 2.245.000,00 |
| 1913.00.00 | MULTAS E JUROS DE MORA DA DÍVIDA ATIVA DOS TRIBUTOS | 2.311.616,96 | 3.255.000,00 |
| 1930.00.00 | RECEITA DA DÍVIDA ATIVA | 10.399.135,49 | 12.400.000,00 |
| 3101.02.00 | REGULARIZAÇÃO DE TERRENOS | 4.156.708,00 | 4.600.000,00 |
| 4101.01.02 | RECEITA DE VENDAS DE SERVIÇOS | 3.247.070,64 | 3.500.000,00 |
| I - TOTAL GERAL | | 358.837.701,03 | 444.768.000,00 |
| II - APLICANDO 5% SOBRE A RECEITA APURADA (I) | | 17.941.885,05 | 22.238.400,00 |
| III - DIVIDINDO POR 12 (II) = DUODÉCIMO MENSAL | | 1.495.157,09 | 1.853.200,00 |
| FORTE:DIF | % CRESCIMENTO 2008/2009 | | 23,95% |



ESTADO DE SERGIPE
PREFEITURA MUNICIPAL DE ARACAJU
SECRETARIA MUNICIPAL DE FINANÇAS
GRÁFICO DA EVOLUÇÃO LOA PREVISTA X REALIZADO 2002-2008

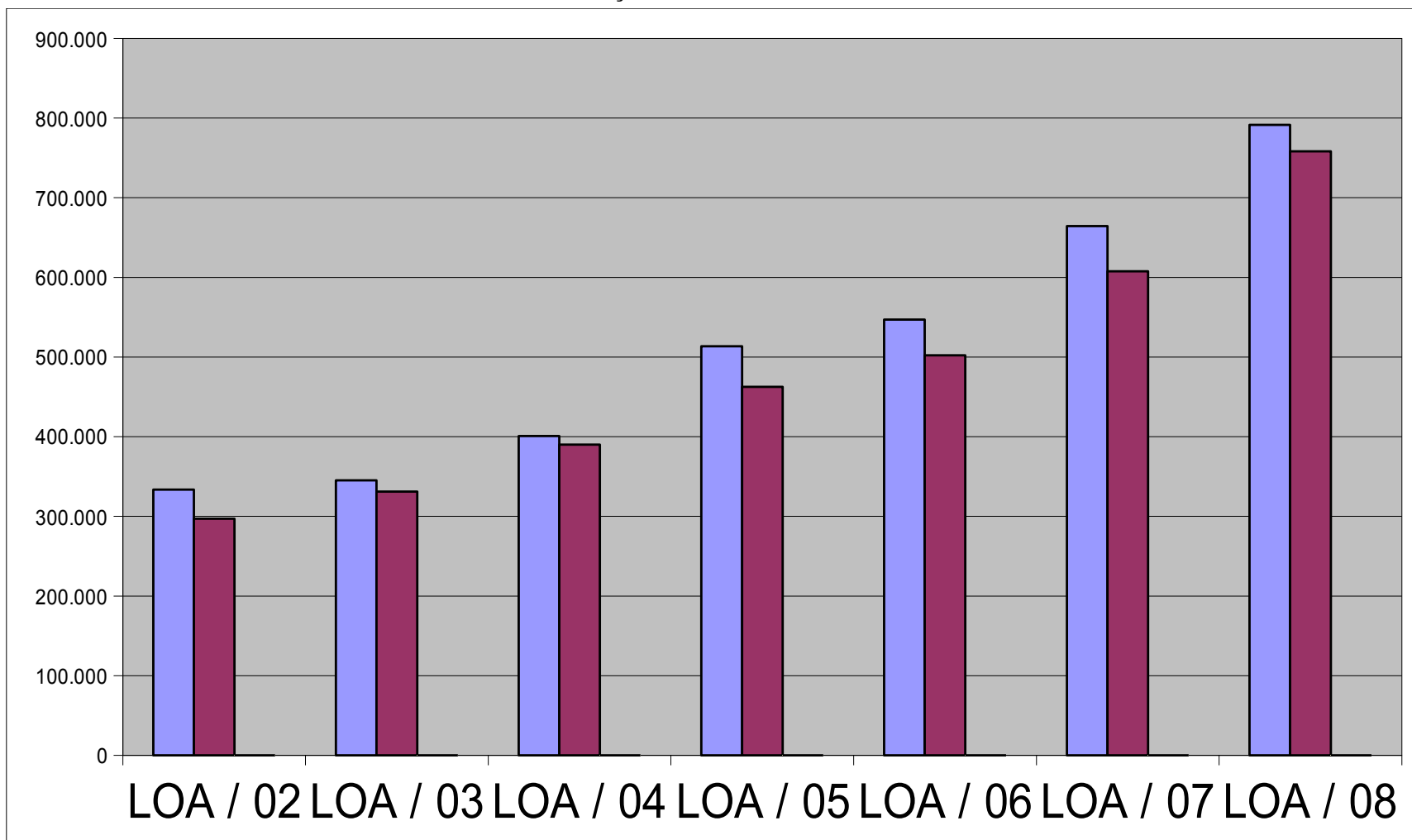

FONTE: Diretoria de Orçamento

OBS: LOA - Lei Orçamentária Anual



ESTADO DE SERGIPE
PREFEITURA MUNICIPAL DE ARACAJU
Secretaria Municipal de Finanças

EVOLUÇÃO

DA

RECEITA



ESTADO DE SERGIPE
PREFEITURA MUNICIPAL DE ARACAJU
SECRETARIA MUNICIPAL DE FINANÇAS
EVOLUÇÃO DA RECEITA
2005/2009

R\$ 1,00

| Código | Especificação | 2005 | 2006 | 2007 | 2008 * | 2009 * |
|-------------------|--|--------------------|--------------------|--------------------|--------------------|--------------------|
| 1000.00.00 | RECEITAS CORRENTES | 459.213.883 | 504.543.132 | 637.817.905 | 691.103.610 | 807.875.556 |
| 1100.00.00 | RECEITA TRIBUTÁRIA | 106.600.000 | 116.194.000 | 135.889.130 | 154.551.000 | 170.006.100 |
| 1110.00.00 | Impostos | 97.700.000 | 106.493.000 | 126.286.000 | 145.400.000 | 159.940.000 |
| 1112.00.00 | IPTU | 27.500.000 | 29.975.000 | 33.305.000 | 38.000.000 | 41.800.000 |
| 1112.04.00 | I. de Renda Retido na Fonte | 9.500.000 | 10.355.000 | 13.119.000 | 15.100.000 | 16.610.000 |
| 1112.08.00 | ITBI | 5.300.000 | 5.777.000 | 8.525.000 | 12.300.000 | 13.530.000 |
| 1113.05.00 | ISS | 55.400.000 | 60.386.000 | 71.337.000 | 80.000.000 | 88.000.000 |
| 1120.00.00 | Taxas | 8.900.000 | 9.701.000 | 9.603.130 | 9.151.000 | 10.066.100 |
| 1200.00.00 | R. DE CONTRIBUIÇÕES | 12.500.000 | 13.625.000 | 54.958.115 | 37.234.800 | 40.958.280 |
| 1210.00.00 | Contribuições Sociais | 12.500.000 | 13.625.000 | 54.958.115 | 37.234.800 | 40.958.280 |
| 1300.00.00 | RECEITA PATRIMONIAL | 4.723.800 | 5.148.942 | 5.733.950 | 6.307.600 | 6.938.360 |
| 1600.00.00 | RECEITA DE SERVIÇOS | 20.000 | 21.800 | 22.000 | 100.000 | 110.000 |
| 1700.00.00 | TRANSF. CORRENTES | 315.241.883 | 347.613.652 | 419.676.490 | 468.320.500 | 562.814.155 |
| 1720.00.00 | T. Intergovernamentais | 300.961.250 | 332.047.762 | 396.442.820 | 410.043.500 | 491.662.380 |
| 1721.00.00 | Transferências da União | 201.840.000 | 223.005.600 | 266.697.250 | 284.068.200 | 354.101.550 |
| 1721.01.00 | Participação na Receita da União | 76.530.000 | 86.417.700 | 86.007.000 | 94.617.700 | 145.706.000 |
| 1721.01.02 | Cota - Parte do FPM | 76.500.000 | 86.385.000 | 86.000 | 94.607.700 | 145.695.000 |
| 1721.01.05 | Cota - Parte do ITR | 30.000 | 32.700 | 7.000 | 10.000 | 11.000 |
| 1721.22.00 | T. da Compensação Financeira | 18.500.000 | 20.165.000 | 30.493.000 | 24.100.500 | 26.510.550 |
| 1721.22.30 | Royalties - Plataforma | 14.950.000 | 16.295.500 | 21.320.000 | 17.000.000 | 18.700.000 |
| 1721.22.50 | Royalties - Terra | 2.600.000 | 2.834.000 | 7.000.000 | 6.000.000 | 6.600.000 |
| 1721.22.70 | Cota - Parte - FEP | 950.000 | 1.035.500 | 2.173.000 | 1.100.000 | 1.210.000 |
| 1721.33.00 | Transferências de Recursos do SUS | 95.000.000 | 103.550.000 | 137.627.250 | 151.300.000 | 166.430.000 |
| 1721.34.00 | Transferências de Recursos do FNAS | 5.135.000 | 5.597.150 | 5.469.000 | 6.015.000 | 6.616.500 |
| 1721.35.00 | Transferências de Recursos do FNDE | 5.765.000 | 6.283.850 | 6.650.000 | 7.315.000 | 8.046.500 |
| 1721.35.99 | Demais Transferências da União | 210.000 | 228.900 | 670.000 | 737.000 | 810.700 |
| 1721.36.00 | Transferência Financeira do ICMS-Desoneração | 700.000 | 763.000 | 220.000 | 420.000 | 462.000 |
| 1721.99.00 | Outras Transferências da União | 910.000 | 991.900 | 231.000 | 300.000 | 330.000 |

Fonte: Diretoria de Orçamento



ESTADO DE SERGIPE
PREFEITURA MUNICIPAL DE ARACAJU
SECRETARIA MUNICIPAL DE FINANÇAS
EVOLUÇÃO DA RECEITA
2005/2009

R\$ 1,00

| Código | Especificação | 2005 | 2006 | 2007 | 2008 * | 2009 * |
|-------------------|---|-------------------|-------------------|-------------------|--------------------|--------------------|
| 1722.00.00 | Transferências dos Estados | 74.030.000 | 81.692.700 | 100.994.950 | 125.975.300 | 137.560.830 |
| 1722.01.00 | Participação na Receita dos Estados | 74.030.000 | 81.692.700 | 89.215.450 | 100.142.000 | 110.156.200 |
| 1722.01.01 | Cota - Parte do ICMS | 62.000.000 | 68.580.000 | 75.380.000 | 85.000.000 | 93.500.000 |
| 1722.01.02 | Cota - Parte do IPVA | 10.100.000 | 11.009.000 | 12.685.000 | 15.000.000 | 20.400.000 |
| 1722.01.04 | Cota - Parte do IPI Exportação | 75.000 | 81.750 | 129.200 | 142.000 | 156.200 |
| 1722.01.13 | Cota - Parte CIDE | 1.325.000 | 1.444.250 | 1.021.250 | 1.123.300 | 1.235.630 |
| 1722.33.00 | Transferências de Recursos do SUS | 530.000 | 577.700 | 5.052.500 | 20.000.000 | 21.000.000 |
| 1722.99.00 | Outras Transferências dos Estados | 0 | 0 | 583.000 | 150.000 | 153.000 |
| 1724.00.00 | Transferências Multigovernamentais | 25.091.250 | 27.349.462 | 28.750.620 | 41.000.000 | 51.264.840 |
| 1724.01.00 | Transferências de Recursos do FUNDEB | 25.091.250 | 27.349.462 | 28.750.620 | 41.000.000 | 51.264.840 |
| 1760.00.00 | Transferências de Convênios | 14.280.633 | 15.565.890 | 21.123.300 | 16.277.000 | 17.090.850 |
| 1761.00.00 | Convênios | 14.280.633 | 15.565.890 | 21.123.300 | 16.277.000 | 17.090.850 |
| 1761.04.00 | T. Recursos p. Combate à Fome | 0 | 0 | 500.000 | 250.000 | 262.500 |
| 1900.00.00 | OUTRAS RECEITAS CORRENTES | 20.128.200 | 21.939.738 | 21.538.220 | 24.589.700 | 27.048.661 |
| 1910.00.00 | Multas e Juros | 7.316.200 | 7.974.658 | 10.154.550 | 12.048.700 | 13.253.570 |
| 1911.00.00 | Multas e Juros de Mora dos Tributos | 760.000 | 828.400 | 1.053.620 | 1.533.700 | 1.687.070 |
| 1913.00.00 | Multas e Juros de Mora da Dívida Ativa | 740.000 | 806.600 | 1.850.060 | 2.540.000 | 2.794.000 |
| 1919.00.00 | Multas e Juros de Mora de Outras Origens | 5.816.200 | 6.339.658 | 7.250.870 | 7.975.000 | 8.772.500 |
| 1930.00.00 | Receita da Dívida Ativa | 9.770.000 | 10.649.300 | 9.991.920 | 10.991.000 | 12.090.100 |
| 1931.00.00 | Receita da Dívida Tributária | 9.570.000 | 10.431.300 | 9.991.420 | 10.990.000 | 12.089.000 |
| 1932.99.00 | Receita da Dívida Ativa não Tributária de Outras Receitas | 200.000 | 218.000 | 500 | 1.000 | 1.100 |
| 1990.00.00 | Receitas Diversas | 3.042.000 | 3.315.780 | 1.391.750 | 1.530.000 | 1.682.991 |
| 1990.99.00 | Outras Receitas Diversas | 3.042.000 | 3.315.780 | 1.391.750 | 1.530.000 | 1.682.991 |
| 2000.00.00 | RECEITAS DE CAPITAL | 75.178.367 | 65.974.020 | 50.858.465 | 110.684.700 | 107.092.004 |
| 2100.00.00 | Operações de Crédito | 17.260.000 | 2.843.000 | 24.990.000 | 47.749.700 | 36.628.729 |
| 2114.00.00 | Operações de Crédito | 17.260.000 | 2.843.000 | 24.990.000 | 47.749.700 | 36.628.729 |
| 2200.00.00 | Alienação de Bens | 99.000 | 107.910 | 45.140 | 50.000 | 55.000 |
| 2210.00.00 | Alienação de Bens Móveis | 99.000 | 107.910 | 45.140 | 50.000 | 55.000 |

Fonte: Diretoria de Orçamento



ESTADO DE SERGIPE
PREFEITURA MUNICIPAL DE ARACAJU
SECRETARIA MUNICIPAL DE FINANÇAS
EVOLUÇÃO DA RECEITA
2005/2009

R\$ 1,00

| Código | Especificação | 2005 | 2006 | 2007 | 2008 * | 2009 * |
|-------------------|----------------------------------|--------------------|--------------------|--------------------|--------------------|--------------------|
| 2220.00.00 | Alienação de Bens Imóveis | 0 | 0 | 0 | 0 | 0 |
| 2400.00.00 | Transferências de Capital | 57.819.367 | 63.023.110 | 25.823.325 | 62.885.000 | 70.408.275 |
| 2470.00.00 | Transferências de Convênios | 57.819.367 | 63.023.110 | 25.823.325 | 62.885.000 | 70.408.275 |
| 2471.00.00 | Convênios | 57.819.367 | 63.023.110 | 25.823.325 | 62.885.000 | 70.408.275 |
| | TOTAL GERAL | 534.392.250 | 570.517.152 | 688.676.370 | 801.788.300 | 914.967.560 |
| 9000.00.00 | DEDUÇÕES FUNDEB | 20.891.250 | 23.371.463 | 24.259.380 | 35.025.939 | 52.044.840 |
| 9721.01.00 | Deduções da Receita da União | 11.580.000 | 13.072.200 | 12.933.000 | 17.342.924 | 29.141.200 |
| 9721.01.02 | Dedução FPM | 11.475.000 | 12.957.750 | 12.900.000 | 17.341.591 | 29.139.000 |
| 9721.01.05 | Dedução ITR | | | | 1.333 | 2.200 |
| 9721.36.00 | Dedução ICMS Desoner. | 105.000 | 114.450 | 33.000 | 76.986 | 92.400 |
| 9722.01.00 | Dedução Transf. Estados | 9.311.250 | 10.299.263 | 11.326.380 | 17.606.029 | 22.031.240 |
| 9722.01.01 | Dedução ICMS | 9.300.000 | 10.287.000 | 11.307.000 | 15.580.500 | 18.700.000 |
| 9722.01.02 | Dedução IPVA | | | | 1.999.500 | 4.080.000 |
| 9722.01.04 | Dedução IPI - Exportação | 11.250 | 12.263 | 19.380 | 26.028 | 31.240 |
| | TOTAL | 513.501.000 | 547.145.689 | 664.416.990 | 791.585.501 | 903.881.000 |

Fonte: Diretoria de Orçamento

*** OBSERVAÇÃO:**

2008 - Incluir a Intra-orçamentária no valor R\$ 24.823.200

2009 - Incluir a Intra-orçamentária no valor R\$ 40.958.280



**ESTADO DE SERGIPE
PREFEITURA MUNICIPAL DE ARACAJU
Secretaria Municipal de Finanças**

RESUMO DO ORÇAMENTO



ESTADO DE SERGIPE
PREFEITURA MUNICIPAL DE ARACAJU

Secretaria Municipal de Finanças
Demonstrativo da Receita e Despesa segundo as Categorias Econômicas
Recursos de todas as fontes
(Anexo 1 da Lei 4.320/64)

| RECEITAS | R\$ 1,00 | |
|---------------------------------|-------------|--------------------|
| | Parcial | Total |
| Receitas Correntes | | 796.788.996 |
| Receita tributária | 170.006.100 | |
| Receita de Contribuições | 40.958.280 | |
| Receita Patrimonial | 6.938.360 | |
| Receita de Serviços | 110.000 | |
| Transferências Correntes | 562.814.155 | |
| Outras Receitas Correntes | 27.048.661 | |
| Receitas Intra-Orçamentárias | 40.958.280 | |
| Dedução do FUNDEB | 52.044.840 | |
| TOTAL | | 796.788.996 |
| Superávit do orçamento Corrente | | 64.036.015 |
| Receita de Capital | | 107.092.004 |
| Operações de Crédito Interna | 24.628.729 | |
| Operações de Crédito Externa | 15.000.000 | |
| Alienações de Bens | 55.000 | |
| Transferências de Capital | 70.408.275 | |
| TOTAL | | 171.128.019 |

| DESPESAS | R\$ 1,00 | |
|------------------------------|-------------|--------------------|
| | Parcial | Total |
| Despesas Correntes | | 732.752.981 |
| Pessoal e Encargos Sociais | 404.295.128 | |
| Juros e Encargos Sociais | 3.190.000 | |
| Outras Despesas Correntes | 325.267.853 | |
| Despesas Intra-orçamentárias | 40.958.280 | |
| Superávit | | 64.036.015 |
| TOTAL | | 796.788.996 |
| Despesa de Capital | | 161.968.454 |
| Investimentos | 144.361.464 | |
| Inversões Financeiras | 1.606.990 | |
| Amortização da Dívida | 16.000.000 | |
| | | |
| Reserva de Contingência | | 7.224.565 |
| Reserva Previdenciária | | 1.935.000 |
| TOTAL | | 171.128.019 |

RESUMO DO ORÇAMENTO

| RECEITAS | R\$ 1,00 |
|---------------------|--------------------|
| Receitas Correntes | 796.788.996 |
| Receitas de Capital | 107.092.004 |
| | |
| | |
| TOTAL | 903.881.000 |

| DESPESA | R\$ 1,00 |
|-------------------------|--------------------|
| Despesas Correntes | 732.752.981 |
| Despesas de Capital | 161.968.454 |
| Reserva de Contingência | 7.224.565 |
| Reserva Previdenciária | 1.935.000 |
| | |
| TOTAL | 903.881.000 |

Fonte: DOP

ARACAJU, 18 DE DEZEMBRO DE 2008

EDVALDO NOGUEIRA
PREFEITO DE ARACAJU

JEFERSON DANTAS PASSOS
SECRETÁRIO MUNICIPAL DE FINANÇAS



ESTADO DE SERGIPE
PREFEITURA MUNICIPAL DE ARACAJU
Secretaria Municipal de Finanças

DESPESA



ESTADO DE SERGIPE
PREFEITURA MUNICIPAL DE ARACAJU
Secretaria Municipal de Finanças

DESPESAS

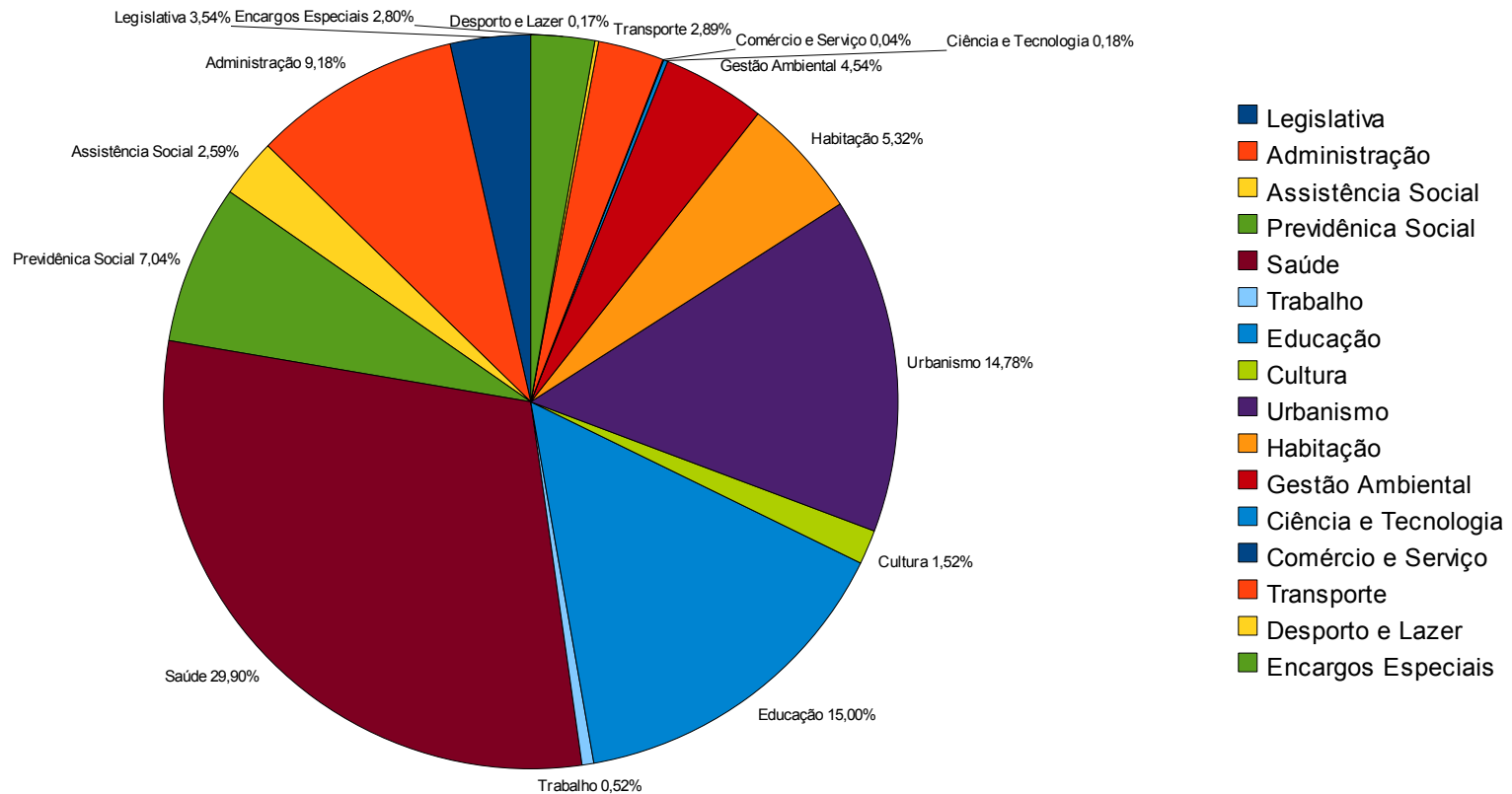

FONTE: Diretoria de Orçamento

OBS: A análise em tela tem como referência a despesa fixada para 2009.



ESTADO DE SERGIPE
PREFEITURA MUNICIPAL DE ARACAJU
Secretaria Municipal de Finanças

COMPARATIVO

DA

DESPESA



ESTADO DE SERGIPE
PREFEITURA MUNICIPAL DE ARACAJU
SECRETARIA MUNICIPAL DE FINANÇAS

ORÇAMENTO 2009
COMPARATIVO DA DESPESA DE TODAS AS FONTES

R\$ 1,00

| ESPECIFICAÇÃO | Realizada em 2007 | fixada em 2008 | Prevista para 2009 |
|--------------------------------|--------------------------|-----------------------|---------------------------|
| DESPESAS CORRENTES | 540.399.969 | 628.124.739 | 732.752.981 |
| Pessoal e Encargos Sociais | 303.288.601 | 361.522.125 | 404.295.128 |
| Juros e Encargos da Dívida | 1.514.209 | 1.770.000 | 3.190.000 |
| Outras Despesas Correntes | 235.597.159 | 264.832.614 | 325.267.853 |
| DESPESAS DE CAPITAL | 66.186.479 | 154.688.610 | 161.968.454 |
| Investimentos | 57.651.666 | 144.984.610 | 144.361.464 |
| Inversões Financeiras | 0 | 1.104.000 | 1.606.990 |
| Amortização da Dívida | 8.534.813 | 8.600.000 | 16.000.000 |
| RESERVA DE CONTINGÊNCIA | 0 | 6.300.000 | 7.224.565 |
| RESERVA PREVIDENCIÁRIA | 0 | 2.472.212 | 1.935.000 |
| TOTAL | 606.586.448 | 791.585.561 | 903.881.000 |

OBS: Despesa Empenhada

Incluindo a despesa intraorçamentária no total de pessoal e encargos sociais

Fonte: Diretoria de Orçamento



ESTADO DE SERGIPE
PREFEITURA MUNICIPAL DE ARACAJU
Secretaria Municipal de Finanças

DESPESA POR PODER

E

ÓRGÃO



Prefeitura Municipal de Aracaju
Secretaria Municipal de Planejamento

Página 1 de 1

Emissão: 27/01/2009

Em R\$ 1,00

Despesas por Poder e Órgão

(A Preços de Junho/-1)

| Poder/Órgão | Tesouro | Outras Fontes | T O T A L |
|--|-----------------------|-----------------------|-----------------------|
| 1. Poder Legislativo | 24.965.000,00 | 3.000.000,00 | 27.965.000,00 |
| Câmara Municipal de Aracaju | 24.965.000,00 | 3.000.000,00 | 27.965.000,00 |
| 2. Poder Executivo | 448.395.650,00 | 427.520.350,00 | 875.916.000,00 |
| Gabinete do Prefeito | 7.075.000,00 | 65.010,00 | 7.140.010,00 |
| Gabinete do Vice-Prefeito | 365.000,00 | | 365.000,00 |
| Secretaria Municipal de Governo | 7.448.000,00 | 330.000,00 | 7.778.000,00 |
| Secretaria Municipal de Finanças | 62.294.565,00 | 6.000.000,00 | 68.294.565,00 |
| Procuradoria Geral do Município | 12.787.404,00 | | 12.787.404,00 |
| Secretaria Municipal de Administração | 7.800.000,00 | | 7.800.000,00 |
| Secretaria Municipal de Controle Interno | 1.145.000,00 | | 1.145.000,00 |
| Secretaria Municipal de Educação | 67.800.000,00 | 68.137.590,00 | 135.937.590,00 |
| Secretaria Municipal de Saúde | 75.389.000,00 | 194.759.272,00 | 270.148.272,00 |
| Secretaria Munic. Assistência Social e Cidadania | 14.941.000,00 | 8.424.047,00 | 23.365.047,00 |
| Secretaria Municipal de Comunicação Social | 4.338.000,00 | | 4.338.000,00 |
| Secretaria Municipal de Planejamento | 105.220.000,00 | 117.596.894,00 | 222.816.894,00 |
| Funcaju | 12.502.681,00 | 3.128.650,00 | 15.631.331,00 |
| Fundat | 4.190.000,00 | 484.687,00 | 4.674.687,00 |
| Aracaju Previdência | 65.100.000,00 | 2.444.200,00 | 67.544.200,00 |
| SMTT | | 26.150.000,00 | 26.150.000,00 |
| TOTAL GLOBAL | 473.360.650,00 | 430.520.350,00 | 903.881.000,00 |



ESTADO DE SERGIPE
PREFEITURA MUNICIPAL DE ARACAJU
Secretaria Municipal de Finanças

DESPESA POR FONTE DE RECURSOS



Prefeitura Municipal de Aracaju
Secretaria Municipal de Planejamento

Página 1 de 1

Emissão: 27/01/2009

Em R\$ 1,00

Demonstrativo das Despesas por Fonte de Recursos

(Recursos de Todas as Fontes)

| Código | Fontes de Recurso | T O T A L |
|-----------|---|----------------|
| 00 | Recursos do Tesouro | 473.360.650,00 |
| 03 | FUNDEB | 52.319.840,00 |
| 20 | Royalties | 31.669.000,00 |
| 21 | CIDE | 1.246.630,00 |
| 22 | Salário Educação | 3.146.000,00 |
| 25 | Convênio | 83.915.160,00 |
| 27 | Recursos do Sistema Único de Saúde | 188.168.200,00 |
| 28 | Fundação Nacional de Desenvolvimento da Educação - FNDE | 4.900.500,00 |
| 30 | Recursos do Fundo Nacional de Assistência - FNAS | 6.633.000,00 |
| 46 | Operações de Crédito Internas | 21.628.729,00 |
| 47 | Operações de Crédito Externas | 15.000.000,00 |
| 70 | Receita Diretamente Arrecadada | 21.893.291,00 |
| T O T A L | | 903.881.000,00 |



ESTADO DE SERGIPE
PREFEITURA MUNICIPAL DE ARACAJU
Secretaria Municipal de Finanças

DESPESA

POR

FUNÇÃO



Prefeitura Municipal de Aracaju
Secretaria Municipal de Planejamento

Demonstrativo das Despesas por Função - Projeto/Atividade

Página 1 de 1

Emissão: 27/01/2009

Em R\$ 1,00

(Recursos de Todas as Fontes)

| Código | Função | Projetos | Atividades | TOTAL |
|--------------|----------------------|-----------------------|-----------------------|-----------------------|
| 01 | Legislativa | 3.000.000,00 | 28.939.500,00 | 31.939.500,00 |
| 04 | Administração | | 75.689.837,00 | 82.914.402,00 |
| 08 | Assistência Social | | 23.365.047,00 | 23.365.047,00 |
| 09 | Previdência Social | | 61.634.700,00 | 63.569.700,00 |
| 10 | Saúde | 8.776.800,00 | 261.371.472,00 | 270.148.272,00 |
| 11 | Trabalho | | 4.674.687,00 | 4.674.687,00 |
| 12 | Educação | | 135.937.590,00 | 135.937.590,00 |
| 13 | Cultura | | 13.745.725,00 | 13.745.725,00 |
| 15 | Urbanismo | 54.960.630,00 | 78.610.000,00 | 133.570.630,00 |
| 16 | Habitação | 47.600.537,00 | 425.000,00 | 48.025.537,00 |
| 18 | Gestão Ambiental | | 41.035.000,00 | 41.035.000,00 |
| 19 | Ciência e Tecnologia | | 1.635.000,00 | 1.635.000,00 |
| 23 | Comércio e Serviços | | 391.000,00 | 391.000,00 |
| 26 | Transporte | 8.850.000,00 | 17.300.000,00 | 26.150.000,00 |
| 27 | Desporto e Lazer | | 1.494.606,00 | 1.494.606,00 |
| 28 | Encargos Especiais | | 25.284.304,00 | 25.284.304,00 |
| TOTAL | | 123.187.967,00 | 771.533.468,00 | 903.881.000,00 |



ESTADO DE SERGIPE
PREFEITURA MUNICIPAL DE ARACAJU
Secretaria Municipal de Finanças

PROGRAMA DE TRABALHO

DOS

ÓRGÃOS

130000 - Secretaria Municipal de Finanças

130101 - Secretaria Municipal de Finanças

| Especificação | ES | Total | Pessoal e Enc. Sociais | Juros e Enc. da Dívida | Outras Desp. Correntes | Investimentos | Inversões Financeiras | Amortização da Dívida | Reserva de Contingência | Const. de Res. Orçamentária do RPPS |
|--|----|---------------|------------------------|------------------------|------------------------|---------------|-----------------------|-----------------------|-------------------------|-------------------------------------|
| Administração | | 33.774.565,00 | 13.743.317,00 | | 10.239.683,00 | 2.566.000,00 | 1.000,00 | | | |
| Administração Geral | | 26.340.000,00 | 13.743.317,00 | | 10.044.683,00 | 2.551.000,00 | 1.000,00 | | | |
| Apoio Administrativo | | 26.340.000,00 | 13.743.317,00 | | 10.044.683,00 | 2.551.000,00 | 1.000,00 | | | |
| 04.122.0012.2040 | F | 26.340.000,00 | 13.743.317,00 | | 10.044.683,00 | 2.551.000,00 | 1.000,00 | | | |
| Manutenção e Coordenação Geral - SEFIN | | | | | | | | | | |
| Assegurar as condições necessárias e suficientes para a manutenção e funcionamento do órgão. | | | | | | | | | | |
| Administração Financeira | | 7.224.565,00 | | | | | | | 7.224.565,00 | |
| Apoio Administrativo | | 7.224.565,00 | | | | | | | 7.224.565,00 | |
| 04.123.0012.9999 | F | 7.224.565,00 | | | | | | | 7.224.565,00 | |
| Reserva de Contingência | | | | | | | | | | |
| Atender o item III, do Art. 5º da lei complementar nº 101, de 04/05/2000 e outras obrigações. | | | | | | | | | | |
| Normatização e Fiscalização | | 137.000,00 | | | 127.000,00 | 10.000,00 | | | | |
| Gestão e Controle de Finanças Públicas | | 137.000,00 | | | 127.000,00 | 10.000,00 | | | | |
| 04.125.0015.2041 | F | 137.000,00 | | | 127.000,00 | 10.000,00 | | | | |
| Aperfeiçoamento e Incorporação de Mecanismos Gerenciais | | | | | | | | | | |
| Promover o equilíbrio das finanças públicas municipais, pelos sistemas de administração tributária, financeira e de contabilidade. | | | | | | | | | | |
| Administração de Receitas | | 73.000,00 | | | 68.000,00 | 5.000,00 | | | | |
| Educação Fiscal | | 73.000,00 | | | 68.000,00 | 5.000,00 | | | | |
| 04.129.0171.2042 | F | 73.000,00 | | | 68.000,00 | 5.000,00 | | | | |

Programa de Trabalho - LEI

(Recursos de todas as Fontes)

170000 - Secretaria Municipal de Educação

170101 - Secretaria Municipal de Educação

| Especificação | ES | Total | Pessoal e Enc. Sociais | Juros e Enc. da Dívida | Outras Desp. Correntes | Investimentos | Inversões Financeiras | Amortização da Dívida | Reserva de Contingência | Const. de Res. Orçamentária do RPPS |
|--|----|---------------|------------------------|------------------------|------------------------|---------------|-----------------------|-----------------------|-------------------------|-------------------------------------|
| Educação Infantil | | 21.330.000,00 | 12.570.000,00 | | 6.810.000,00 | 1.950.000,00 | | | | |
| Desenvolvimento da Educação Infantil | | 19.930.000,00 | 12.570.000,00 | | 5.410.000,00 | 1.950.000,00 | | | | |
| 12.365.0114.2078 | F | 1.450.000,00 | | | 1.120.000,00 | 330.000,00 | | | | |
| Manutenção e Desenvolvimento do Ensino Infantil Vinculado a Creche | | | | | | | | | | |
| Assegurar a igualdade nas condições de acesso, permanência e êxito do aluno matriculado na educação infantil/creche. | | | | | | | | | | |
| 12.365.0114.2080 | F | 18.480.000,00 | 12.570.000,00 | | 4.290.000,00 | 1.620.000,00 | | | | |
| Manutenção e Revitalização do Ensino Infantil/Pré-Escola | | | | | | | | | | |
| Assegurar a igualdade nas condições de acesso, permanência e êxito do aluno matriculado na educação infantil/pre-escola. | | | | | | | | | | |
| Programa Municipal de Merenda Escolar | | 1.400.000,00 | | | 1.400.000,00 | | | | | |
| 12.365.0117.2079 | F | 1.400.000,00 | | | 1.400.000,00 | | | | | |
| Merenda Escolar do Ensino Infantil-Creche e Pré-Escola | | | | | | | | | | |
| Assegurar apoio nutricional e a permanência dos alunos atendidos pelo ensino infantil. | | | | | | | | | | |
| Educação de Jovens e Adultos | | 5.241.250,00 | 3.630.000,00 | | 1.531.250,00 | 80.000,00 | | | | |
| Desenvolvimento da Educação de Jovens e Adultos | | 5.241.250,00 | 3.630.000,00 | | 1.531.250,00 | 80.000,00 | | | | |
| 12.366.0115.2081 | F | 5.241.250,00 | 3.630.000,00 | | 1.531.250,00 | 80.000,00 | | | | |

180000 - Secretaria Municipal de Saúde

180101 - Secretaria Municipal de Saúde

| Especificação | ES | Total | Pessoal e Enc. Sociais | Juros e Enc. da Dívida | Outras Desp. Correntes | Investimentos | Inversões Financeiras | Amortização da Dívida | Reserva de Contingência | Const. de Res. Orçamentária do RPPS |
|--|----|-----------------------|------------------------|------------------------|------------------------|----------------------|-----------------------|-----------------------|-------------------------|-------------------------------------|
| Ampliar e equipar a rede de prestação de serviços de saúde: Zona Norte e Zona Sul, Hospital São José, Hospital Santa Isabel. Construção CAPS III Zona Norte e UBS Jabotiana, Getúlio Vargas e Max Carvalho. Adequação da unidade de controle Zoonoses. | | | | | | | | | | |
| Assistência Hospitalar e Ambulatorial | | 98.002.370,00 | | | 95.602.370,00 | 2.400.000,00 | | | | |
| Atenção à Saúde | | 98.002.370,00 | | | 95.602.370,00 | 2.400.000,00 | | | | |
| 10.302.0085.2088 | S | 98.002.370,00 | | | 95.602.370,00 | 2.400.000,00 | | | | |
| Manutenção da Gestão Plena de Alta e Média Complexidade | | | | | | | | | | |
| Melhorar e ampliar a oferta de serviços de saúde. | | | | | | | | | | |
| Vigilância Sanitária | | 1.371.000,00 | | | 1.371.000,00 | | | | | |
| Desenvolvimento das Ações de Vigilância Sanitária | | 1.371.000,00 | | | 1.371.000,00 | | | | | |
| 10.304.0091.2090 | S | 1.371.000,00 | | | 1.371.000,00 | | | | | |
| Desenvolvimento de Ações de Vigilância Sanitária | | | | | | | | | | |
| Manter e implementar as ações de vigilância sanitária. | | | | | | | | | | |
| Vigilância Epidemiológica | | 2.266.000,00 | | | 1.266.000,00 | 1.000.000,00 | | | | |
| Atenção à Saúde | | 2.266.000,00 | | | 1.266.000,00 | 1.000.000,00 | | | | |
| 10.305.0085.2089 | S | 2.266.000,00 | | | 1.266.000,00 | 1.000.000,00 | | | | |
| Manutenção e Aperfeiçoamento da Vigilância Epidemiológica | | | | | | | | | | |
| Desenvolvimento de vigilância epidemiológica. | | | | | | | | | | |
| TOTAL GERAL | | 270.148.272,00 | 112.232.824,00 | | 145.730.648,00 | 11.584.800,00 | 600.000,00 | | | |
| FISCAL | | | | | | | | | | |
| SEGURIDADE | | 270.148.272,00 | 270.148.272,00 | | 145.730.648,00 | 11.584.800,00 | 600.000,00 | | | |

190000 - Secretaria Munic. Assistência Social e Cidadania

190101 - Secretaria Munic. Assistência Social e Cidadania

| Especificação | ES | Total | Pessoal e Enc. Sociais | Juros e Enc. da Dívida | Outras Desp. Correntes | Investimentos | Inversões Financeiras | Amortização da Dívida | Reserva de Contingência | Const. de Res. Orçamentária do RPPS |
|--|----|----------------------|------------------------|------------------------|------------------------|-------------------|-----------------------|-----------------------|-------------------------|-------------------------------------|
| Assistência Social | | 11.227.135,00 | 6.619.635,00 | | 4.482.500,00 | 125.000,00 | | | | |
| Administração Geral | | 9.825.635,00 | 6.619.635,00 | | 3.176.000,00 | 30.000,00 | | | | |
| Apoio Administrativo | | 9.825.635,00 | 6.619.635,00 | | 3.176.000,00 | 30.000,00 | | | | |
| 08.122.0012.2095 | S | 9.825.635,00 | 6.619.635,00 | | 3.176.000,00 | 30.000,00 | | | | |
| Manutenção e Coordenação Geral - SEMASC | | | | | | | | | | |
| Assegurar as condições necessárias e suficientes para a manutenção e funcionamento do órgão. | | | | | | | | | | |
| Assistência Comunitária | | 1.401.500,00 | | | 1.306.500,00 | 95.000,00 | | | | |
| Programas Especiais | | 1.401.500,00 | | | 1.306.500,00 | 95.000,00 | | | | |
| 08.244.0087.2118 | S | 966.500,00 | | | 871.500,00 | 95.000,00 | | | | |
| Projetos Especiais | | | | | | | | | | |
| Assegurar o atendimento básico às pessoas que não têm acesso às políticas de segurança alimentar, gênero e direitos humanos. | | | | | | | | | | |
| 08.244.0087.2121 | S | 435.000,00 | | | 435.000,00 | | | | | |
| Apoio às Instâncias de Controle Social | | | | | | | | | | |
| Fortalecer a participação da sociedade civil na gestão pública, através dos conselhos instalados na Estação Cidadania e Conselhos Tutelares. | | | | | | | | | | |
| TOTAL GERAL | | 11.227.135,00 | 6.619.635,00 | | 4.482.500,00 | 125.000,00 | | | | |
| FISCAL | | | | | | | | | | |
| SEGURIDADE | | 11.227.135,00 | 11.227.135,00 | | 4.482.500,00 | 125.000,00 | | | | |

Programa de Trabalho - LEI

190000 - Secretaria Munic. Assistência Social e Cidadania

190102 - Fundo Municipal de Assistência Social - FMAS

| Especificação | ES | Total | Pessoal e Enc. Sociais | Juros e Enc. da Dívida | Outras Desp. Correntes | Investimentos | Inversões Financeiras | Amortização da Dívida | Reserva de Contingência | Const. de Res. Orçamentária do RPPS |
|--|----|---------------|------------------------|------------------------|------------------------|---------------|-----------------------|-----------------------|-------------------------|-------------------------------------|
| Assistência Social | | 10.492.850,00 | | | 8.743.000,00 | 1.749.850,00 | | | | |
| Assistência à Criança e ao Adolescente | | 4.671.850,00 | | | 3.947.000,00 | 724.850,00 | | | | |
| Proteção Social Especial de Alta Complexidade | | 4.671.850,00 | | | 3.947.000,00 | 724.850,00 | | | | |
| 08.243.0068.2110 | S | 4.671.850,00 | | | 3.947.000,00 | 724.850,00 | | | | |
| Programa de Proteção Social Especial | | | | | | | | | | |
| Oferecer, através da rede socioassistencial de Proteção Social Especial, programas, projetos e serviços à população que se encontra em situação de alto grau de vulnerabilidade social e/ou pessoal, decorrente de abandono, maus tratos físicos e/ou psíquicos, abuso e exploração sexual, usuários de substâncias psicoativas, adolescentes em conflito com a lei, população em situação de rua, necessitando de atendimento personalizado e processos protetivos de longa | | | | | | | | | | |
| Atenção Básica | | 5.821.000,00 | | | 4.796.000,00 | 1.025.000,00 | | | | |
| Proteção Social Básica | | 5.821.000,00 | | | 4.796.000,00 | 1.025.000,00 | | | | |
| 08.301.0054.2096 | S | 4.646.000,00 | | | 3.871.000,00 | 775.000,00 | | | | |
| Programa de Proteção Social Básica | | | | | | | | | | |
| Oferecer, através da rede socioassistencial de Proteção Social Básica, programas, projetos, serviços e benefícios à população que se encontra em situação de alto grau de vulnerabilidade social e/ou pessoal, decorrentes da situação de pobreza, privação, fragilização de vínculos relacionais e afetivos, na perspectiva do fortalecimento dos vínculos familiares e comunitários e na prevenção de situações de risco. | | | | | | | | | | |
| 08.301.0054.2103 | S | 1.070.000,00 | | | 820.000,00 | 250.000,00 | | | | |

190000 - Secretaria Munic. Assistência Social e Cidadania

190102 - Fundo Municipal de Assistência Social - FMAS

| Especificação | ES | Total | Pessoal e Enc. Sociais | Juros e Enc. da Dívida | Outras Desp. Correntes | Investimentos | Inversões Financeiras | Amortização da Dívida | Reserva de Contingência | Const. de Res. Orçamentária do RPPS |
|---|----|---------------|------------------------|------------------------|------------------------|---------------|-----------------------|-----------------------|-------------------------|-------------------------------------|
| Cadastro Único | | | | | | | | | | |
| Implantar e manter as atividades necessárias referentes à alimentação da base de dados do Cadastro Único, ao acompanhamento das famílias beneficiárias dos programas de transferência de renda, à gestão das condicionalidades do programa, de cadastramento de novas famílias, de implementação de programas complementares ao Programa Bolsa Família. | | | | | | | | | | |
| 08.301.0054.2104 | S | 105.000,00 | | | 105.000,00 | | | | | |
| Gestão do SUAS | | | | | | | | | | |
| Implantar e manter as atividades referentes à gestão das ações do Sistema Único de Assistência Social, ao acompanhamento, monitoramento e aviação das ações do SUAS e ao plano de capacitação para os trabalhadores do SUAS. | | | | | | | | | | |
| TOTAL GERAL | | 10.492.850,00 | | | 8.743.000,00 | 1.749.850,00 | | | | |
| FISCAL | | | | | | | | | | |
| SEGURIDADE | | 10.492.850,00 | 10.492.850,00 | | 8.743.000,00 | 1.749.850,00 | | | | |

Programa de Trabalho - LEI

190000 - Secretaria Munic. Assistência Social e Cidadania

190103 - Fdo Munc Direitos Criança e do Adoleosc. - FMDCA

| Especificação | ES | Total | Pessoal e Enc. Sociais | Juros e Enc. da Dívida | Outras Desp. Correntes | Investimentos | Inversões Financeiras | Amortização da Dívida | Reserva de Contingência | Const. de Res. Orçamentária do RPPS |
|--|----|--------------|------------------------|------------------------|------------------------|---------------|-----------------------|-----------------------|-------------------------|-------------------------------------|
| Assistência Social | | 1.645.062,00 | | | 1.620.062,00 | 25.000,00 | | | | |
| Assistência à Criança e ao Adolescente | | 1.645.062,00 | | | 1.620.062,00 | 25.000,00 | | | | |
| Rede de Atenção à Criança e ao Adolescente | | 1.645.062,00 | | | 1.620.062,00 | 25.000,00 | | | | |
| 08.243.0069.2111 | S | 365.000,00 | | | 355.000,00 | 10.000,00 | | | | |
| Execução de Medidas Sócio-Educativas em Meio Aberto | | | | | | | | | | |
| Prestar serviços de proteção jurídico-psicosocial e de acompanhamento à execução de medidas socioeducativas em meio aberto à adolestescentes julgados atores de ato infracional. | | | | | | | | | | |
| 08.243.0069.2113 | S | 1.149.697,00 | | | 1.134.697,00 | 15.000,00 | | | | |
| Proteção Social à Criança e ao Adolescente | | | | | | | | | | |
| Atendimento à criança e ao adolescente em situação de risco e rua, objetivando a reinserção familiar e comunitária. | | | | | | | | | | |
| 08.243.0069.2116 | S | 130.365,00 | | | 130.365,00 | | | | | |
| Aprimoramento da Gestão do Fundo Municipal dos Direitos da Criança e do Adolescente | | | | | | | | | | |
| Promover serviços que viabilizem a melhoria de práticas de gestão da política voltada para a Criança e ao Adolescente. | | | | | | | | | | |
| TOTAL GERAL | | 1.645.062,00 | | | 1.620.062,00 | 25.000,00 | | | | |
| FISCAL | | | | | | | | | | |
| SEGURIDADE | | 1.645.062,00 | 1.645.062,00 | | 1.620.062,00 | 25.000,00 | | | | |

Programa de Trabalho - LEI

210000 - Secretaria Municipal de Planejamento

210101 - Secretaria Municipal de Planejamento

| Especificação | ES | Total | Pessoal e Enc. Sociais | Juros e Enc. da Dívida | Outras Desp. Correntes | Investimentos | Inversões Financeiras | Amortização da Dívida | Reserva de Contingência | Const. de Res. Orçamentária do RPPS |
|--|----|---------------|------------------------|------------------------|------------------------|---------------|-----------------------|-----------------------|-------------------------|-------------------------------------|
| Manter a malha viária do município de Aracaju em condições de trafegabilidade principalmente os corredores de transporte coletivo. | | | | | | | | | | |
| Gestão Urbana | | 44.395.630,00 | | 70.000,00 | 3.545.000,00 | 40.780.630,00 | | | | |
| 15.451.0135.1025 | F | 40.860.630,00 | | 70.000,00 | 10.000,00 | 40.780.630,00 | | | | |
| Construção/Recuperação de Ruas, Avenidas e Praças | | | | | | | | | | |
| Construção/Recuperação de ruas, avenidas e praças demandadas pela sociedade. | | | | | | | | | | |
| 15.451.0135.2136 | F | 140.000,00 | | | 140.000,00 | | | | | |
| Estudos e Pesquisas / Gestão Urbana | | | | | | | | | | |
| Efetuar estudos e pesquisas visando as ações relacionadas com a gestão urbana. | | | | | | | | | | |
| 15.451.0135.2138 | F | 90.000,00 | | | 90.000,00 | | | | | |
| Sistema de Informação Urbana | | | | | | | | | | |
| Elaborar trabalhos informativos relacionados com a gestão urbana. | | | | | | | | | | |
| 15.451.0135.2139 | F | 3.215.000,00 | | | 3.215.000,00 | | | | | |
| Elaboração de Projetos | | | | | | | | | | |
| Elaborar projetos relacionados com a gestão urbana. | | | | | | | | | | |
| 15.451.0135.2140 | F | 90.000,00 | | | 90.000,00 | | | | | |

Programa de Trabalho - LEI

210000 - Secretaria Municipal de Planejamento

210101 - Secretaria Municipal de Planejamento

| Especificação | ES | Total | Pessoal e Enc. Sociais | Juros e Enc. da Dívida | Outras Desp. Correntes | Investimentos | Inversões Financeiras | Amortização da Dívida | Reserva de Contingência | Const. de Res. Orçamentária do RPPS |
|---|----|---------------|------------------------|------------------------|------------------------|---------------|-----------------------|-----------------------|-------------------------|-------------------------------------|
| Drenagem e pavimentação de ruas, avenidas e praças nas áreas de assentamentos precários e de interesse social. | | | | | | | | | | |
| Habitação Urbana | | 31.493.002,00 | | | 1.875.000,00 | 29.618.002,00 | | | | |
| Moradia Cidadã | | 31.493.002,00 | | | 1.875.000,00 | 29.618.002,00 | | | | |
| 16.482.0175.1028 | F | 31.178.002,00 | | | 1.560.000,00 | 29.618.002,00 | | | | |
| Habitação de Interesse Social | | | | | | | | | | |
| Construção e recuperação de unidades habitacionais em áreas de assentamentos precários e de interesse geral. | | | | | | | | | | |
| 16.482.0175.2144 | F | 315.000,00 | | | 315.000,00 | | | | | |
| Estudos e Pesquisas / Moradia Cidadã | | | | | | | | | | |
| Efetuar estudos e pesquisas relacionados com o programa moradia cidadã. | | | | | | | | | | |
| Saneamento Básico Urbano | | 15.722.535,00 | | | | 14.722.535,00 | 1.000.000,00 | | | |
| Moradia Cidadã | | 15.722.535,00 | | | | 14.722.535,00 | 1.000.000,00 | | | |
| 16.512.0175.1027 | F | 15.722.535,00 | | | | 14.722.535,00 | 1.000.000,00 | | | |
| Saneamento Básico | | | | | | | | | | |
| Drenagem e pavimentação de ruas, rede de esgoto e água nos assentamentos precários e áreas de interesse social. | | | | | | | | | | |
| Controle Ambiental | | 40.000,00 | | | 40.000,00 | | | | | |
| Moradia Cidadã | | 40.000,00 | | | 40.000,00 | | | | | |
| 16.542.0175.2145 | F | 40.000,00 | | | 40.000,00 | | | | | |

Programa de Trabalho - LEI

210000 - Secretaria Municipal de Planejamento

210101 - Secretaria Municipal de Planejamento

| Especificação | ES | Total | Pessoal e Enc. Sociais | Juros e Enc. da Dívida | Outras Desp. Correntes | Investimentos | Inversões Financeiras | Amortização da Dívida | Reserva de Contingência | Const. de Res. Orçamentária do RPPS |
|---|----|---------------|------------------------|------------------------|------------------------|---------------|-----------------------|-----------------------|-------------------------|-------------------------------------|
| Educação Ambiental / Moradia Cidadã | | | | | | | | | | |
| Divulgar orientações de educação ambiental relacionadas com o programa moradia cidadã. | | | | | | | | | | |
| Gestão Ambiental | | 41.035.000,00 | | | 41.030.000,00 | 5.000,00 | | | | |
| Serviços Urbanos | | 40.000.000,00 | | | 40.000.000,00 | | | | | |
| Gestão Ambiental | | 40.000.000,00 | | | 40.000.000,00 | | | | | |
| 18.452.0140.2149 | F | 40.000.000,00 | | | 40.000.000,00 | | | | | |
| Limpeza Urbana / Gestão de Resíduos Sólidos | | | | | | | | | | |
| Manutenção da limpeza e dos serviços urbanos e do controle ambiental de Aracaju. | | | | | | | | | | |
| Preservação e Conservação Ambiental | | 1.035.000,00 | | | 1.030.000,00 | 5.000,00 | | | | |
| Gestão Ambiental | | 1.035.000,00 | | | 1.030.000,00 | 5.000,00 | | | | |
| 18.541.0140.2148 | F | 240.000,00 | | | 240.000,00 | | | | | |
| Paisagismo | | | | | | | | | | |
| Manutenção das áreas verdes nos espaços públicos e arborização da cidade. | | | | | | | | | | |
| 18.541.0140.2150 | F | 165.000,00 | | | 160.000,00 | 5.000,00 | | | | |
| Educação Ambiental / Gestão Ambiental | | | | | | | | | | |
| Desenvolver ações no sentido de orientar a população da necessidade de preservar o meio ambiente. | | | | | | | | | | |
| 18.541.0140.2151 | F | 400.000,00 | | | 400.000,00 | | | | | |

Programa de Trabalho - LEI

320000 - Fundat

320101 - FUNDAT - Fundação Municipal do Trabalho

| Especificação | ES | Total | Pessoal e Enc. Sociais | Juros e Enc. da Dívida | Outras Desp. Correntes | Investimentos | Inversões Financeiras | Amortização da Dívida | Reserva de Contingência | Const. de Res. Orçamentária do RPPS |
|--|----|--------------|------------------------|------------------------|------------------------|---------------|-----------------------|-----------------------|-------------------------|-------------------------------------|
| Trabalho | | 4.674.687,00 | 1.181.349,00 | | 2.792.651,00 | 394.697,00 | 5.990,00 | 300.000,00 | | |
| Relações de Trabalho | | 1.775.641,00 | | | 1.625.651,00 | 144.000,00 | 5.990,00 | | | |
| Capacitação e Qualificação Profissional | | 1.695.651,00 | | | 1.565.651,00 | 130.000,00 | | | | |
| 11.332.0060.2027 | F | 1.695.651,00 | | | 1.565.651,00 | 130.000,00 | | | | |
| Curso de Atualização e Profissionalização | | | | | | | | | | |
| Formação profissional de pessoas desempregadas e em risco de desemprego, primeiro emprego, pequenos e médios negócios ou pessoas envolvidas em unidades de produção vinculadas à economia solidaria. | | | | | | | | | | |
| Promoção do Trabalho e Geração de Renda | | 79.990,00 | | | 60.000,00 | 14.000,00 | 5.990,00 | | | |
| 11.332.0070.2031 | F | 45.000,00 | | | 41.000,00 | 4.000,00 | | | | |
| Intermediação Profissional | | | | | | | | | | |
| Realizar a intermediação entre empresas que buscam mão-de-obra em consonância com o perfil exigido por elas e a disponibilidade de pessoas já cadastradas pela FUNDAT. | | | | | | | | | | |
| 11.332.0070.2032 | F | 34.990,00 | | | 19.000,00 | 10.000,00 | 5.990,00 | | | |
| Apoiar Micros e Pequenos Empreendimentos | | | | | | | | | | |
| Apoiar, através de crédito, a micro e pequenas empresas dos setores formal e informal. | | | | | | | | | | |
| Fomento ao Trabalho | | 2.899.046,00 | 1.181.349,00 | | 1.167.000,00 | 250.697,00 | | 300.000,00 | | |
| Apoio Administrativo | | 2.839.046,00 | 1.181.349,00 | | 1.110.000,00 | 247.697,00 | | 300.000,00 | | |
| 11.334.0012.2025 | F | 2.693.046,00 | 1.181.349,00 | | 1.084.000,00 | 127.697,00 | | 300.000,00 | | |

330000 - Aracaju Previdência

330101 - ARACAJU PREV - Instituto Previd. Munic. Aracaju

| Especificação | ES | Total | Pessoal e Enc. Sociais | Juros e Enc. da Dívida | Outras Desp. Correntes | Investimentos | Inversões Financeiras | Amortização da Dívida | Reserva de Contingência | Const. de Res. Orçamentária do RPPS |
|---|----|---------------|------------------------|------------------------|------------------------|---------------|-----------------------|-----------------------|-------------------------|-------------------------------------|
| Legislativa | | 3.974.500,00 | 3.974.500,00 | | | | | | | |
| Ação Legislativa | | 3.974.500,00 | 3.974.500,00 | | | | | | | |
| Previdência de Inativos e Pensionistas | | 3.974.500,00 | 3.974.500,00 | | | | | | | |
| 01.031.0071.2002 | F | 3.974.500,00 | 3.974.500,00 | | | | | | | |
| Assegurar a Subsistência dos Inativos e Pensionistas | | | | | | | | | | |
| Assegurar as condições socio-econômicas a que fazem jus os Aposentados e Pensionistas do Poder Legislativo. | | | | | | | | | | |
| Previdência Social | | 63.569.700,00 | 60.931.700,00 | | 453.000,00 | 250.000,00 | | | | 1.935.000,00 |
| Administração Geral | | 1.509.200,00 | 806.200,00 | | 453.000,00 | 250.000,00 | | | | |
| Apoio Administrativo | | 1.509.200,00 | 806.200,00 | | 453.000,00 | 250.000,00 | | | | |
| 09.122.0012.2060 | F | 1.444.200,00 | 806.200,00 | | 388.000,00 | 250.000,00 | | | | |
| Manutenção e Coordenação Geral - AJUPREVIDÊNCIA | | | | | | | | | | |
| Assegurar as condições necessárias e suficientes para a manutenção e funcionamento do Aracaju Previdência. | | | | | | | | | | |
| 09.122.0012.2061 | F | 65.000,00 | | | 65.000,00 | | | | | |
| Manutenção de Órgãos Colegiados | | | | | | | | | | |
| Proporcionar apoio necessário aos conselhos e comitês vinculados ao Aracaju Previdência. | | | | | | | | | | |
| Previdência do Regime Estatutário | | 62.060.500,00 | 60.125.500,00 | | | | | | | 1.935.000,00 |
| Previdência de Inativos e Pensionistas | | 62.060.500,00 | 60.125.500,00 | | | | | | | 1.935.000,00 |
| 09.272.0071.2062 | S | 23.270.000,00 | 23.270.000,00 | | | | | | | |

Programa de Trabalho - LEI

330000 - Aracaju Previdência

330101 - ARACAJU PREV - Instituto Previd. Munic. Aracaju

| Especificação | ES | Total | Pessoal e Enc. Sociais | Juros e Enc. da Dívida | Outras Desp. Correntes | Investimentos | Inversões Financeiras | Amortização da Dívida | Reserva de Contingência | Const. de Res. Orçamentária do RPPS |
|---|----|---------------|------------------------|------------------------|------------------------|---------------|-----------------------|-----------------------|-------------------------|-------------------------------------|
| Assegurar as condições socio-econômicas a que fazem jus os Inativos e Pensionistas da Superintendencia Municipal de Transporte e Trânsito - SMTT. | | | | | | | | | | |
| 09.272.0071.7777 | F | 1.935.000,00 | | | | | | | | 1.935.000,00 |
| Reserva Orçamentária | | | | | | | | | | |
| Atender ao disposto na 3ª Edição do manual de procedimentos da Receita Pública (Portaria nº 340, de 26/04/2006-STN/Fazenda) | | | | | | | | | | |
| TOTAL GERAL | | 67.544.200,00 | 64.906.200,00 | | 453.000,00 | 250.000,00 | | | | 1.935.000,00 |
| FISCAL | | 7.605.200,00 | 4.967.200,00 | | 453.000,00 | 250.000,00 | | | | 1.935.000,00 |
| SEGURIDADE | | 59.939.000,00 | 59.939.000,00 | | | | | | | |

